

INFORME PARCIAL DE SUPERVISIÓN

1. No. CONTRATO	2. DATOS DEL INFORME		3. TIPO DE INFORME	4. DATOS DEL SUPERVISOR					
MP -1037-2025	2.1 No. Pago 11	2.2 Fecha del Pago lunes, 16 de marzo de 2026	SUPERVISIÓN	4.1 Nombre LUZ ELENA SANDOVAL ALVAREZ		4.2 Cargo Subsecretaria de Desarrollo e inclusión Social			
5. DATOS DEL CONTRATO									
5.1 Nombre del Contratista FUNDACIÓN GERIÁTRICA SAN CAMILO		5.2 Identificación 901532660-2		5.3 Fecha de Inicio 10-mar-2025	5.4 Fecha Final 31-mar-2026	5.5 Duración (Meses) 12,9	5.6 Ejecución (Meses) 12,4	5.7 Tiempo Ejecutado (%) 96,11%	
5.8 Objeto del Contrato									
AUNAR ESFUERZOS TÉCNICOS, ADMINISTRATIVOS Y FINANCIEROS PARA EL MEJORAMIENTO DE LAS CONDICIONES DE ESTADÍA Y ATENCIÓN INTEGRAL DE LOS ADULTOS MAYORES EN CONDICIÓN DE VULNERABILIDAD A TRAVÉS DE UN CENTRO DE BIENESTAR DEL ADULTO MAYOR.									
5.9 Forma de Pago		5.10 Descripción		5.11 Valores		5.12 Duración (Meses)	5.13 Ejecución (Meses)	5.14 Tiempo Ejecutado (%)	
SE REALIZARAN DESEMBOLSOS DE CUOTAS PARCIALES PREVIA CERTIFICACIÓN DEL RECIBO A SATISFACCIÓN POR PARTE DEL SUPERVISOR, A LA PRESENTACIÓN DEL INFORME DE AVANCE TÉCNICO Y FINANCIERO QUE VERIFIQUE EL AVANCE TECNICO Y FINANCIERO QUE VERIFIQUE EL AVANCE REAL Y EFECTIVO EN DICHO TIEMPO DE EJECUCIÓN Y DE ACUERDO AL CUMPLIMIENTO DEL CRONOGRAMA, ASÍ COMO LA CERTIFICACIÓN DEL PAGO DE APORTES DE SEGURIDAD SOCIAL Y PARAFISCALES.		5.10.1 Contrato Inicial		\$ 153.435.600		12,87	12,37	96,11%	
		5.10.2 Adiciones al Contrato		\$ 61.374.120		3,00	3,00	100,00%	
		5.10.3 Suspensiones al Contrato							
		5.10.4 Total Contrato + Adiciones		\$ 214.809.720		15,87	15,37	96,85%	
		5.10.5 Nueva Fecha Final		31-mar-2026					
6. APORTES AL SISTEMA DE SEGURIDAD SOCIAL									
6.1 Periodo de Aportes 2026-02 (Feb)	6.2 Número Planilla (PILA) 9500296474	6.3 Fecha de Pago 24-feb-2026	6.4 Últimos dos Dígitos (C.C. / Nit)	6.5 Fecha Máxima de Pago de Aportes	6.6 Cumple SI	6.7 Nombre de la ARL POSITIVA	6.8 Fecha Afiliación ARL 1-mar-2025	6.9 Nivel Riesgo 1	6.10 Análisis del Riesgo Asumido por el Contratista
6.11 Datos de Referencia para el Supervisor				6.12 Datos del Pago de la Planilla de Seguridad Social (sin mora)					
6.11.1 Valor a Pagar \$ 15.343.560		6.11.2 Ingreso Base de Cotización (IBC) \$ 6.137.424		6.12.1 Exonerado del Pago a Pensión NO		6.12.2 Descripción de la Exoneración			
6.11.3 Concepto del Aporte		6.11.4	6.11.5 Valor del Aporte	6.12.3 Valor Pagado	6.12.4 Cumple	6.12.5 Observaciones Aportes al Sistema de Seguridad Social			
6.11.3.1 Aportes a Salud (EPS)		12,50%	\$ 767.178	\$ 423.600					
6.11.3.2 Aportes a Pensión (AFP)		16,00%	\$ 981.988	\$ 846.600					
6.11.3.3 Aportes a Riesgos Laborales (ARL)		0,522%	\$ 32.037	\$ 27.800					
6.11.3.4 Valor Total (sin Mora)		29,02%	\$ 1.781.203	\$ 1.298.000					
7. DOCUMENTACIÓN ENTREGADA									
7.1 No.	7.2 Documento			7.3 Documentos en la Carpeta Digital de la Dependencia		7.4 Entregados a la Dirección de Contratación	7.5 Entregados a la Secretaría de Hacienda		
1	Radicado en la Secretaría de Hacienda			X		X	X		
2	Orden de Pago			X		X	X		
3	Acta de Recibo o Entrada Almacén						X		
4	Minuta del Contrato - Complemento del Contrato			X		No Aplica	X		
5	Acta de Inicio y/o evidencia Secop II (Ejecución)			X		No Aplica	X		
6	Informe de Actividades y soportes			X		X	No Aplica		
7	Informe del Supervisor			X		X	No Aplica		
8	Factura o Documento equivalente			X		X	X		
9	Pago Seguridad Social			X		X	X		
10	Certificación de Parafiscales			X		X	X		
11	Certificación Bancaria			X		No Aplica	X		
8. SEGUIMIENTO									

8.1 Item	8.2 Actividades Generales		8.3 SI / NO	8.4 Observaciones	
1	Conoce y entiende los términos y condiciones del contrato		SI	El Contratista ha leído y entiende los términos y condiciones del contrato, NO se han materializado riesgos previstos en la matriz de riesgos del contrato, el contrato ha presentado un desarrollo normal y cordial entre las partes, el contratista organiza y administra el recibo de bienes y servicios establecidos en el contrato, el contratista está dando cumplimiento a los bienes y/o servicios establecidos en el contrato, el contratista presenta soportes de la ejecución contractual, durante el periodo del informe se desarrollaron reuniones de seguimiento.	
2	Se ha materializado algún riesgo planteado en la matriz de riesgos del Contrato		NO		
3	Se han presentado controversias entre las partes		NO		
4	Se organiza y administra el recibo de los bienes y/o servicios establecidos en los documentos del Contrato		SI		
5	Se ha presentado rechazo justificado de los bienes y/o servicios establecidos en los documentos del Contrato		NO		
6	Se ha presentado incumplimientos del proveedor o contratista al presentar los soportes correspondientes		NO		
7	Se ha solicitado informes y convocado a reuniones para el cumplimiento de la función de supervisor		SI		
8.5 Item	8.6 Seguimiento Administrativo		8.7 SI / NO	8.8 Observaciones	
1	Se encuentra completo el expediente físico y electrónico con los informes previstos		SI	El expediente físico y electrónico del contrato se encuentra completo y al día, las garantías del contrato se encuentran al día, No se hicieron requerimientos por parte de los entes de control, se ha dado cumplimiento a la publicación de los documentos del contrato en el SECOP, el contratista está cumpliendo con sus obligaciones en materia de seguridad social y salud en el trabajo, como también el cumplimiento de normas legales	
2	Las pólizas y garantías del contrato se encuentran vigentes		SI		
3	Han solicitado los organismos de control informes y el contratista los ha presentado		No Aplica		
4	Se cargó en los tiempos, los documentos del Contrato y se garantizó el principio de publicidad		SI		
5	Se ha verificado el cumplimiento de las obligaciones del contratista en materia de Seguridad Social, Seguridad y Salud en el Trabajo, Planes de Contingencia, Normas ambientales, Planes de Emergencia y cualquier otra norma aplicable al contrato		SI		
8.9 Item	8.10 Seguridad y Salud en el Trabajo (Personas Naturales y Jurídicas)		8.11 SI / NO	8.12 Observaciones	
1	Aportó los elementos necesarios de protección personal para el desempeño de sus actividades		SI	el contratista está cumpliendo con la utilización de los elementos de protección personal necesarios, , ,	
2	Aportó las certificaciones de competencias requeridas o necesarias para desarrollar las tareas de alto riesgo		No Aplica		
3	Aportó el permiso de trabajo para el desarrollo de las tareas de alto riesgo avalado por SST		No Aplica		
4	Se recibieron reportes de accidentes e incidentes de trabajo		No Aplica		
8.13 Item	8.14 Seguridad y Salud en el Trabajo (Solo Personas Jurídicas)		8.15 SI / NO	8.16 Observaciones	
1	Aportó certificación de avance de la Resolución 1111 de 2017 (Plazos para implementar el SST), avalada por el SST		No Aplica	, ,	
2	Aportó el Plan Anual de Trabajo		No Aplica		
3	Aportó el Plan Anual de Capacitaciones		No Aplica		
8.17 Item	8.18 Seguimiento Técnico		8.19 SI / NO	8.20 Observaciones	
1	Se ha dado cumplimiento a las normas técnicas aplicables		SI	El contratista ha dado cumplimiento a las normas técnicas aplicables al contrato, El contratista está cumpliendo con las condiciones ofrecidas en el contrato, El Contratista no ha hecho solicitudes de ajustes o cambios en las condiciones del contrato, El Contratista, durante el periodo del informe no hizo solicitudes o requerimientos técnicos, El Contratista, durante el periodo del informe, no ha presentado incumplimientos en los que se necesite aplicar las garantías del contrato	
2	Se ha revisado que el contratista o su equipo cumpla las condiciones ofrecidas de acuerdo a lo previsto en el contrato		SI		
3	Se han requerido cambios o ajustes en las condiciones el contrato		NO		
4	Se han recibido solicitudes o requerimientos técnicos por parte del contratista y se han dado las recomendaciones respectivas.		NO		
5	El contrato ha tenido la necesidad de hacer efectivas las garantías		NO		
9. CUMPLIMIENTO CONTRACTUAL					
9.1 No.	9.2 Obligación Contractual	9.3 Actividad Desarrollada	9.4 Anexos o Soportes de Evidencia	9.5 Cumple	9.6 Observaciones
1	Brindar el servicio de alimentación a los 30 adultos (as) mayores que habitan en el Centro de bienestar. Con cinco comidas diarias (Desayuno- Refrigerio am – Almuerzo- Refrigerio pm-Cena).	El Centro de bienestar garantiza el suministro de alimentos a la población adulta mayor que vive en el lugar, adjunta informe con evidencia fotográfica de los productos servidos y el registro del menú diario	Evidencia fotográfica, registro diario de menú, informe de nutricionista..	SI	https://drive.google.com/drive/folders/1HoJWkWF81uUO0-NosOIW3nm1_3ErMs2F2us

2	Prestar la orientación psicosocial a cada uno de los adultos (as) mayores en el CBA. Realizando una evaluación inicial y orientaciones psicológicas individuales en el mes a los beneficiarios que lo requieran, así mismo Jornadas grupales durante el mes.	Realizaron evaluaciones de seguimiento, intervenciones individuales de acuerdo con las necesidades identificadas y jornadas grupales enfocadas en la expresión emocional, el fortalecimiento afectivo y la promoción del bienestar psicológico.	Informe tecnico de evidencias	SI	https://drive.google.com/drive/folders/1HoJWkWF81uUO0-NosOIW3nm1_3ErMs2F2us
3	Realizar atención primaria en salud relacionadas con geriatría y malnutrición, vacunación y demás actividades que se consideren y elaborar las remisiones correspondientes al servicio de salud que atiende al adulto mayor.	Para el periodo reportan atención medica, con controles generales, revisión del estado nutricional, toma de signos, vacunación, efectuaron remisiones en casos que lo necesitaron a las instituciones médicas.	Informe tecnico de evidencias	SI	https://drive.google.com/drive/folders/1HoJWkWF81uUO0-NosOIW3nm1_3ErMs2F2us
4	Garantizar el buen estado del inmueble donde opera el centro de Bienestar – este debe contar con todos los servicios públicos básicos disponibles (agua, energía, alcantarillado y sistemas de comunicación Teléfono e internet) y debe contar con sus rutinas de aseo y desinfección.	Realizaron labores diarias de aseo y mantenimiento a la infraestructura contando con espacios aptos para la atención del adulto mayor como se observa en el archivo fotográfico	Informe tecnico de evidencias	SI	https://drive.google.com/drive/folders/1HoJWkWF81uUO0-NosOIW3nm1_3ErMs2F2us
5	Disponer de áreas comunes para la realización de jornadas lúdicas y deportivas con los adultos mayores. Así mismo deberá contar con: baños - zona de comedores y de televisión para los adultos.	El centro dispone de áreas comunes y espacios propicios para las actividades lúdicas y deportivas, zona de televisión y comedor como se observa en las imágenes del archivo fotográfico	Informe tecnico de evidencias Cronograma de actividades lúdicas y recreativas.	SI	https://drive.google.com/drive/folders/1HoJWkWF81uUO0-NosOIW3nm1_3ErMs2F2us
6	Llevar a buen término las demás actividades programadas dando cumplimiento a la ley 1276 de 2009 y demás legislación aplicable para la atención a la población adulto(a) mayor, cumplir con los requerimientos técnicos para el funcionamiento exigidos por el Ministerio de salud y de Protección social y que se encuentran plasmados en la ley 1276 de 2009, ley 1315 de 2009 y la Resolución 024 de 2017, modificada por la Resolución 055 de 2018.	El centro de bienestar maneja sus estándares de atención basados en los lineamientos y normatividad, la secretaría de salud municipal orienta y vigila el servicio prestado por la fundación en torno al cuidado integral de los adultos mayores	Informe tecnico de evidencias	SI	https://drive.google.com/drive/folders/1HoJWkWF81uUO0-NosOIW3nm1_3ErMs2F2us
7	Tener disponible y emplear en la ejecución el personal necesario para el cumplimiento de las actividades requeridas de conformidad a lo establecido en el convenio.	La Fundación dispone del personal idóneo para la atención a la población que reside en el Centro de Bienestar	Informe tecnico de evidencias cuadro de turnos y evidencia fotográfica	SI	https://drive.google.com/drive/folders/1HoJWkWF81uUO0-NosOIW3nm1_3ErMs2F2us
8	Apoyar a la Administración Municipal a través de la Secretaría de Integración social, en la atención y recepción de personas adultas mayores en condición de abandono, que cumplan con las condiciones y requisitos para poder brindarles estadía en el Centro de Bienestar.	Para el periodo no se enviaron solicitudes de ingreso de adultos mayores por parte de la Secretaría	No aplica para el periodo	NO	No aplica
9	Responder por la adecuada y correcta ejecución de los recursos entregados por el Municipio - Secretaría de Integración Social para el cumplimiento del objeto del presente Convenio.	Presentan informe financiero y reporte de los gastos conforme a la destinación	Informe tecnico de evidencias, informe financiero	SI	https://drive.google.com/drive/folders/1HoJWkWF81uUO0-NosOIW3nm1_3ErMs2F2us
10	Presentar un informe financiero mensual firmado por el contador o revisor fiscal, de la ejecución presupuestal, anexando todos los soportes contables.	Presentan informe financiero y reporte de los gastos conforme a la destinación	Informe tecnico de evidencias, informe financiero	SI	https://drive.google.com/drive/folders/1HoJWkWF81uUO0-NosOIW3nm1_3ErMs2F2us
11	Entregar al finalizar el convenio un informe cualitativo de la población atendida.	La actividad aplica para el final del convenio. Sin embargo anexa informe del mes de enero	Informe tecnico de evidencias	SI	https://drive.google.com/drive/folders/1HoJWkWF81uUO0-NosOIW3nm1_3ErMs2F2us

10. SEGUIMIENTO FINANCIERO, CONTABLE, FISCAL Y JURÍDICO

10.1 Ítem	10.2 Seguimiento Financiero y Contable	10.3 SI / NO	10.4 Observaciones
1	Se hace seguimiento a la gestión financiera del contrato (Registro Presupuestal, Planeación de los pagos previstos y disponibilidad de caja)	SI	La revisión del avance financiero, se hizo al momento de la presentación de los documentos para el respectivo pago, La revisión de los documentos necesarios para el pago, se hizo al momento de la presentación de los respectivos documentos (ver soportes del pago), , El Contrato no presenta situaciones que afectan el valor total del contrato
2	Se hace revisión de los documentos necesarios para efectuar los pagos al contratista, incluyendo el recibo a satisfacción de los bienes y/o servicios objeto del contrato	SI	
3	Se ha hecho entrega de anticipos y se han amortizado en los terminos de la Ley y del contrato	No Aplica	

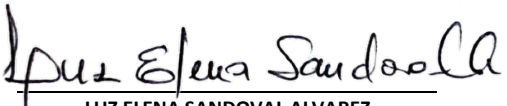
4	Se ha presentado modificaciones en la actividades que afecten el valor inicial del contrato	NO			
10.5 Estado fiscal del contrato					
10.5.1 No.	10.5.2 Concepto	10.5.3 Ingresos	10.5.4 Egresos	10.5.5 Valor Total de Contrato + Adiciones	La ejecución fiscal del Contrato va en un 85,71%, estando pendiente por pagar al Contratista la suma de: \$ 30687000
1	10.5.2.1 Valor del contrato	\$ 153.435.600			
2	10.5.2.2 Valor de las adiciones al contrato	\$ 61.374.120		\$ 214.809.720	
3	10.5.2.3 Valores cancelados al contratista		\$ 168.779.160	10.5.6 Total Pagos al Contrato	
4	10.5.2.4 Valor a pagar en la presente acta		\$ 15.343.560		
5	10.5.2.5 Saldo por pagar al contratista		\$ 30.687.000	\$ 184.122.720	
6	10.5.2.6 Saldo a favor del municipio			10.5.7 % Avance	
	10.5.2.7 Sumas Iguales	\$ 214.809.720	\$ 214.809.720	85,71%	
10.5.8 Item	10.5.9 Seguimiento Jurídico		10.5.10 Cumple	10.5.11 Observaciones	
1	El seguimiento jurídico del contrato busca la conformidad de la ejecución del contrato con el texto del contrato y la norma aplicable		SI	Las actividades del contrato, se desarrollaron conforme a los términos establecidos en el mismo y la normatividad aplicable al mismo	
2	El Seguimiento jurídico del contrato verifica que las actividades subcontratadas hayan sido autorizadas previamente por la Entidad. (En todo caso, de ser el ejecutor, no podrá Subcontratar el 100% de las Actividades)		No Aplica	El contrato no cuenta con actividades para subcontratar	
11. OBSERVACIONES					
<p>Considerando que a la fecha del presente Informe se encuentran parcialmente cumplidas y recibidas.</p> <p>Teniendo en cuenta el contenido y el cumplimiento de las obligaciones pactadas en el contrato dejo constancia que no existe controversia alguna.</p> <p>Para constancia de lo anterior se firma en Palmira a los <u>16</u> días del mes de <u>Marzo</u> del año <u>2026</u></p> <p> LUZ ELENA SANDOVAL ALVAREZ SUPERVISOR</p>					

CONTRATO:	MP 1037-2025
OBJETO DEL CONTRATO:	AUNAR ESFUERZOS TÉCNICOS, ADMINISTRATIVOS Y FINANCIEROS PARA EL MEJORAMIENTO DE LAS CONDICIONES DE ESTADÍA Y ATENCIÓN INTEGRAL DE LOS ADULTOS MAYORES EN CONDICIÓN DE VULNERABILIDAD A TRAVÉS DE UN CENTRO DE BIENESTAR DEL ADULTO MAYOR
NOMBRE DEL CONTRATISTA:	Centro de Bienestar del Adulto Mayor Fundación Geriátrica San Camilo
VALOR DEL CONTRATO:	\$153.435.600,00 CIENTO CINCUENTA Y TRES MILLONES CUATROCIENTOS TREINTA Y CINCO MIL SEISCIENTOS PESOS, Adición de (\$61.374.120), SESENTA Y UN MILLONES TRESCIENTOS SETENTA Y CUATRO MILCIENTO VEINTE PESOS MCTE.
SUPERVISOR O INTERVENTOR:	LUZ ELENA SANDOVAL ÁLVAREZ – SUBSECRETARIA DE DESARROLLO E INCLUSIÓN SOCIAL
FECHA DE ACTA DE INICIO:	10 de marzo de 2025
FECHA DE FINALIZACIÓN:	31 DE MARZO DE 2026
INFORME CORRESPONDIENTE ACTA PARCIAL No.:	Acta Parcial 11 (de 1 al 31 enero de 2026)
CUENTA DE COBRO POR VALOR DE:	\$15.343.560 QUINCE MILLONES TRESCIENTOS CUARENTA Y TRES MIL QUINIENTOS SESENTA PESOS MCTE
DESCRIPCIÓN DE LAS ACTIVIDADES EJECUTADAS	

- 1. Brindar el servicio de alimentación a los 30 adultos (as) mayores que habitan en el Centro de bienestar. Con cinco comidas diarias (Desayuno- Refrigerio am – Almuerzo- Refrigerio pm-Cena).**
Durante el mes de enero se garantizó el servicio de alimentación a los 30 adultos mayores institucionalizados. Diariamente se ofrecieron cinco tiempos de comida: desayuno, refrigerio de la mañana, almuerzo, refrigerio de la tarde y cena.
La atención se prestó con calidad, variedad, adecuada manipulación de alimentos y cumplimiento de los lineamientos nutricionales establecidos.
Soportes: Evidencia fotográfica, registro diario de menú, informe de nutricionista.
- 2. Prestar la orientación psicosocial a cada uno de los adultos (as) mayores en el CBA. Realizando una evaluación inicial y orientaciones psicológicas individuales en el mes a los beneficiarios que lo requieran, así mismo jornadas grupales durante el mes.**
En enero se brindó acompañamiento psicosocial continuo a los adultos mayores del Centro. Se realizaron evaluaciones de seguimiento, intervenciones individuales de acuerdo con las necesidades identificadas y jornadas grupales enfocadas en la expresión emocional, el fortalecimiento afectivo y la promoción del bienestar psicológico.
Soportes: Informe psicológico, documentación fotográfica.
- 3. Realizar atención primaria en salud relacionadas con geriatría y nutrición, vacunación y demás actividades que se consideren y elaborar las remisiones correspondientes al servicio de salud que atiende al adulto mayor.**
Durante enero se desarrollaron actividades de atención primaria en salud orientadas a la población mayor: controles generales, revisión del estado nutricional, verificación del esquema de vacunación y valoración de signos vitales.
Se efectuaron remisiones a las instituciones de salud correspondientes cuando las condiciones clínicas lo requirieron.
Soportes: Documentación fotográfica, informe médico.
- 4. Garantizar el buen estado del inmueble donde opera el centro de Bienestar – este debe contar con todos los servicios públicos básicos disponibles (agua, energía, alcantarillado y sistemas de comunicación teléfono e internet) debe contar con sus rutinas de aseo y desinfección.**
A lo largo del mes de enero se aseguró el adecuado funcionamiento de la infraestructura del Centro de Bienestar. Se mantuvieron activos todos los servicios públicos básicos (agua, energía, alcantarillado, teléfono e internet) y se realizaron labores diarias de aseo y desinfección, garantizando un ambiente higiénico y seguro para los residentes.
Soportes: Documentación fotográfica de aseo y limpieza, facturas de servicios públicos.

5. Disponer de áreas comunes para la realización de jornadas lúdicas y deportivas con los adultos mayores. Así mismo deberá contar con: baños -zona de comedores y de televisión para los adultos.

Durante enero se mantuvieron disponibles y en buenas condiciones las áreas comunes del Centro. Se desarrollaron actividades recreativas, lúdicas y deportivas en los espacios habilitados para tal fin. Los baños, comedor y sala de televisión estuvieron operativos y en condiciones adecuadas, promoviendo la integración y el bienestar de los adultos mayores.

Soporte Evidencia: Fotográfica

6. Llevar a buen término las demás actividades programadas dando cumplimiento a la ley 1276 de 2009 y demás legislación aplicable para la atención a la población adulto(a) mayor, cumplir con los requerimientos técnicos para el funcionamiento exigidos por el Ministerio de salud y de Protección social y que se encuentran plasmados en la ley 1276 de 2009, ley 1315 de 2009 y la Resolución 024 de 2017, modificada por la Resolución 055 de 2018.

Durante el mes de enero se ejecutaron las actividades programadas en cumplimiento de la normatividad vigente para la atención del adulto mayor. El Centro operó conforme a los lineamientos técnicos exigidos por el Ministerio de Salud y de Protección Social, garantizando estándares adecuados de calidad.

Soportes: Cronograma de actividades lúdicas y recreativas, evidencia fotográfica.

7. Tener disponible y emplear el personal necesario para el cumplimiento de las actividades requeridas de conformidad a lo establecido en el convenio.

En enero se dispuso del talento humano requerido para el desarrollo de las actividades del Centro de Bienestar. El personal cumplió con sus funciones de acuerdo con lo establecido, garantizando la continuidad del servicio y la adecuada atención a los adultos mayores residentes.

Soportes: Relación de personal y cargos, relación de turnos, evidencia fotográfica.

8. Apoyar a la Administración Municipal a través de la Secretaría de Integración social, en la atención y recepción de personas adultas mayores en condición de abandono, que cumplan con las condiciones y requisitos para poder brindarles estadía en el Centro de Bienestar.

No aplica para el periodo.

9. Responder por la adecuada y correcta ejecución de los recursos entregados por el Municipio - Secretaría de Integración Social para el cumplimiento del objeto del presente Convenio.

Durante el mes de enero se realizó la adecuada administración y ejecución de los recursos asignados. Cada rubro se utilizó conforme a lo establecido en el convenio, garantizando la transparencia y correcta destinación de los fondos municipales.

Soportes: Pago de seguridad social. Informe financiero

10. Presentar un informe financiero mensual firmado por el contador o revisor fiscal, de la ejecución presupuestal, anexando todos los soportes contables.

En enero se presentó el informe financiero mensual, firmado por el contador o revisor fiscal. Este documento incluyó el análisis de ejecución del presupuesto y se adjuntaron todos los soportes contables correspondientes al periodo.

11. Entregar al finalizar el convenio un informe cualitativo de la población atendida.

Se anexa Informe de los adultos mayores atendidos en el mes de enero de 2026.

Soporte:

Informe atención adultos mayores.

<p>DESCRIPCIÓN DE ACTIVIDADES SUBCONTRATADAS (En este aparte, se debe detallar las actividades subcontratadas, y enunciar la Cláusula que corresponde a previsión de subcontratación, aportando la autorización otorgada por el supervisor del convenio o contrato previamente)</p>	
<p>PLANILLA INTEGRADA AUTOLIQUIDACIÓN APORTES SOPORTE DE PAGO GENERAL</p>	<p>Certifico bajo la gravedad de juramento que la planilla integrada autoliquidación de aportes No. 9500296474, corresponde al Contrato de Prestación de Servicios Profesionales No. MP-1037-2025, cumpliendo de esta manera con el artículo 50 de la ley 789 de 2002.</p>
<p>CONTRATISTA</p>	<p>FIRMA: </p>

**BANCO COMERCIAL
"AV VILLAS"**

NIT 860035827 - 5

CRA. 13 No. 27-47 P-24 BOGOTÁ D.C.

CERTIFICA:

Que **FUNDACION GERIATRICA SAN CAMIL** identificado con el documento No. **901.532.660**
posee en la oficina **PALMIRA PQUE BOLIVAR** (158) una cuenta de ahorros
No. **158042077** desde el **18 de febrero de 2025**

Se expide la presente a solicitud del interesado a los **18** días del mes de **febrero** de **2025**

Atentamente,

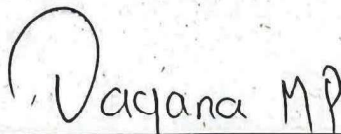

Gerente Oficina **158**

Esta certificación tiene un costo de \$ **0,00** el cual será debitado de su cuenta y se verá reflejado en el extracto de la misma.

CAP-IM1-119-V1

Señores

ALCALDIA DE PALMIRA

Secretaria de Integración social

REFERENCIA: CERTIFICACION DE SEGURIDAD SOCIAL

De acuerdo al Artículo 50 ley 789 de 2002, en concordancia con el Art. 23 de la ley 1150 de 2007, certificamos que la **FUNDACION GERIATRICA SAN CAMILO NIT:901.532.660**, se encuentra a PAZ Y SALVO, por concepto de aportes al Sistema de Seguridad Social y Salud, Pensión y Riesgos Profesionales, Cajas de Compensación, Instituto Colombiano Bienestar familiar y Servicio de Nacional de Aprendizaje Sena.

Atentamente,

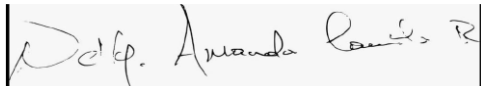

NELLY AMANDA CAMILO RODRIGEZ

Representante legal

C.C. 66.765.750

Representación Gráfica

Datos del Documento

Código Único de Factura - CUFE :

c3ce2e371b8eb96e77109b77c94fa08b4e1a654c0957ef9d3cc6426e3844462aa9df19353f12826e2a3f3b66dab6162b

Número de Factura: FE-154

Forma de pago: Contado

Fecha de Emisión: 28/01/2026

Medio de Pago: Efectivo

Fecha de Vencimiento: 28/01/2026

Orden de pedido:

Tipo de Operación: 10 - Estándar

Fecha de orden de pedido:

Datos del Emisor / Vendedor

Razón Social: FUNDACION GERIATRICA SAN CAMILO

Nombre Comercial: FUNDACION GERIATRICA SAN CAMILO

Nit del Emisor: 901532660

País: Colombia

Tipo de Contribuyente: Persona Jurídica

Departamento: Valle del Cauca

Régimen Fiscal: R-99-PN

Municipio / Ciudad: Palmira

Responsabilidad tributaria: ZZ - No aplica

Dirección: CL 36 32 68

Actividad Económica: 9499

Teléfono / Móvil: 3167911835

Correo: fundacionsancamilob123@gmail.com

Datos del Adquiriente / Comprador

Nombre o Razón Social: MUNICIPIO DE PALMIRA

Tipo de Documento: NIT

País: Colombia

Número Documento: 891380007

Departamento: Valle del Cauca

Tipo de Contribuyente: Persona Jurídica

Municipio / Ciudad: Palmira

Régimen fiscal: R-99-PN

Dirección: CL 30 # CR 29 ESQ ED CAMP P8

Responsabilidad tributaria: ZZ - No aplica

Teléfono / Móvil: 0000000

Correo: tramiterut.usoexclusivodian@palmira.gov.co

Detalles de Productos

Nro.	Código	Descripción	U/M	Cantidad	Precio unitario	Descuento detalle	Recargo detalle	IMPUESTOS				Precio unitario de venta
								IVA	%	INC	%	
1	001	ANTICIPO A EL CONTRATO MP 1037 2025 CON FECHA DEL 10 DE MARZO AL 30 DE NOVIEMBRE	NIU	1,00	\$ 15.343.560,00	\$ 0,00	\$ 0,00					\$ 15.343.560,00

Notas Finales

Línea de negocio:

Datos Totales



Documento generado el:
28/01/2026 11:02:50
Documento validado por la
DIAN:
28/01/2026 11:02:50
XML Generado por: Solución
Gratuita DIAN
800197268
PDF Generado por:
Solución Gratuita DIAN
Nit:800197268

MONEDA	COP
TASA DE CAMBIO	0

Subtotal	15343560
Descuento detalle	0,00
Recargo detalle	0,00
Total Bruto Factura	15343560
IVA	0,00
INC	0,00
Bolsas	0,00
Otros impuestos	0
Total impuesto (=)	0
Total neto factura (=)	15343560
Descuento Global (-)	0,00
Recargo Global (+)	0,00
Total factura (=)	COP \$ \$ 15343560

Valores informativos

ANTICIPOS	
Anticipos	0

RETENCIONES	
Rete fuente	0,00
Rete IVA	0,00
Rete ICA	0,00

MONEDA	COP
TASA DE CAMBIO	

Subtotal	15.343.560,00
Descuento detalle	0,00
Recargo detalle	0,00
Total Bruto Factura	15.343.560,00
IVA	0,00
INC	0,00
Bolsas	0,00
Otros impuestos	0,00
Total impuesto (=)	0,00
Total neto factura (=)	15.343.560,00
Descuento Global (-)	0,00
Recargo Global (+)	0,00
Total factura (=)	COP \$ \$ 15.343.560,00

Valores informativos

ANTICIPOS	
Anticipos	0,00

RETENCIONES	
Rete fuente	0,00
Rete IVA	0,00
Rete ICA	0,00

Numero de Autorización: 18764089583226 Rango desde: 1 Rango hasta: 500 Vigencia: 2027-02-27

- Y los cumplió feliz



7. Tener disponible y emplear el personal necesario para el cumplimiento de las actividades requeridas de conformidad a lo establecido en el convenio.

Soporte:

- Relación de Personal y sus cargos
- Relación de Turnos
- Evidencia Fotográfica

Relación del Personal

		
RELACION DE PERSONAL		
Enero de 2026		
ITEM	NOMBRE	CARGO
1	JANEYIS RENTERIA VALENCIA	AUXILIAR DE ENFERMERIA
2	MICHELLE AZCARATE	AUXILIAR DE ENFERMERIA
3	SANDRA MILENA OROZCO	EMFERMERA
4	MAYDELYS CASTAÑO	EMFERMERA
5	MAYRA ALESANDRA SOLARTE	AUXILIAR DE COCINA
6	IDIS MARCELA RODRIGUEZ	EMFERMERIA
7	LILIANA RODRIGUEZ	CUIDADORA
8	AMANDA CAMILO	DIRECTORA
9	MARGARITA JIMENEZ	SECRETARIA
10	JULIO CESAR	MANTENIMIENTO

- Relación de Turnos enero de 2026

FUNDACION GERIATRICA SAN CAMILO
 NIT: 901532660-2
 NOMINA AÑO 2026

MES	ENERO	DIA														
		J	V	S	D	L	M	M	J	V	S	D	L	M	M	J
NOMBRE	CEDULA	1	2	3	4	5	6	7	8	9	10	11	12	13	14	15
MARTHA CECILIA VELASQUEZ	31.160.308	L	L	L	D	L	L	L	L	L	L	L	L	L	L	L
JANEYIS RENTERIA VALENCIA	1.077.630.892	L	L	D	N	L	D	D	N	L	D	N	L	N	N	L
LILIANA RODRIGUEZ	66.765.774	L	L	L	L	L	L	D	D	L	L	D	D	D	D	D
AMANDA CAMILO	66.765.750	T	T	T	T	T	T	T	T	T	T	T	T	T	T	T
JULIO CESAR	94.429.330	M	M	M	M	L	L	M	M	M	M	M	L	L	M	M
SANDRA MILENA	29.683.775	L	L	L	L	L	L	L	L	D	N	L	L	L	D	L
MAIRA	1111775383	D	D	D	L	D	D	D	D	D	D	D	D	D	D	D
MAYDELY CASTAÑO OSPINA	66.858.960	L	D	N	L	D	L	L	L	L	L	L	D	D	L	N
IDYS RODRIGUEZ	1.089.003.897	D	N	L	D	N	N	N	M	N	L	D	N	L	L	D

FUNDACION GERIATRICA SAN CAMILO
 NIT: 901532660-2
 0

MES	ENERO	DIA																
		V	S	D	L	M	M	J	V	S	D	L	M	M	J	V	S	
NOMBRE	CEDULA	16	17	18	19	20	21	22	23	24	25	26	27	28	29	30	31	
MARTHA CECILIA VELASQUEZ	31.160.308	D	D	D	L	L	L	L	L	L	L	D	D	D	D	L	L	
JANEYIS RENTERIA VALENCIA	1.077.630.892	D	D	L	D	N	L	N	L	N	L	D	N	L	N	N	L	
SANDRA MILENA	29.683.775	L	D	N	L	L	N	L	D	D	D	N	L	D	D	L	D	
MAIRA	1111775383	L	L	L	D	D	D	D	D	D	D	L	L	L	L	D	D	
MAYDELY CASTAÑO OSPINA	66.858.960	L	D	D	L	D	D	L	L	M	M	L	L	M	L	L	T	
IDYS RODRIGUEZ	1.089.003.897	N	L	L	N	L	L	D	N	L	N	L	D	N	L	D	N	

- Evidencia fotográfica: Algunos héroes no tienen capa, tienen paciencia, amor y humanidad.



8. Apoyar a la Administración Municipal a través de la Secretaría de Integración social, en la atención y recepción de personas adultas mayores en condición de abandono, que cumplan con las condiciones y requisitos para poder brindarles estadía en el Centro de Bienestar.

En el mes de enero se recibió un correo para estudiar el estudio de caso de la sra. Luz Dary Grajales.

Se adjunta correo:

Señores
FUNDACIÓN SAN CAMILO
Centro de Bienestar
Atención: Amanda Camilo, Directora
Palmira

Cordial saludo,

Por medio de la presente, solicito comedidamente revisar la posibilidad de asignar un cupo para la atención de la señora Luz Doris Grajales Ortiz, identificada con cédula de ciudadanía No. 31.381.665.

La señora Grajales, de 74 años, cuenta con una red de apoyo familiar limitada. Actualmente está afiliada a la EPS Emssanar (Régimen Subsidiado), pertenece al Sisbén en el nivel B5 y es beneficiaria del programa Colombia Mayor. Su caso se encuentra en proceso ante la Comisaría de Familia, entidad que solicita su ingreso a un Centro de Bienestar del Anciano (CBA) como medida de protección.

Para coordinar lo pertinente si es admitida, comparto los datos de contacto de su hija, quien actúa como red de apoyo: Deudebi Debies, teléfono 319-6633714.

Agradezco de antemano su atención a esta solicitud.

se anexa HC para su revisión

Diantamanta



Palmira, 31 de enero de 2026

Señores
Secretaría de Integración Social
Alcaldía de Palmira

Respetados señores:

Reciban un cordial saludo.

Por medio de la presente, la Fundación Geriátrica San Camilo manifiesta su firme **compromiso** con la atención integral y digna de los adultos mayores vinculados a nuestro servicio. Ratificamos nuestra disposición permanente para cumplir con las obligaciones adquiridas dentro del marco del convenio suscrito, garantizando la adecuada administración de los recursos, la calidad en los procesos de atención y la transparencia en la gestión institucional.

Nuestro equipo interdisciplinario continuará trabajando con entrega y responsabilidad para ofrecer espacios seguros, saludables y humanizados que promuevan el bienestar físico, emocional y social de la población mayor.

Agradecemos la confianza depositada en nuestra labor y reafirmamos que cada acción emprendida estará guiada por los principios de respeto, amor y solidaridad que caracterizan nuestra misión.

Cordialmente,

A rectangular box containing a handwritten signature in black ink that reads 'Nelly Amanda Camilo Rodríguez'.

Nelly Amanda Camilo Rodríguez
Directora

9. Responder por la adecuada y correcta ejecución de los recursos entregados por el Municipio - Secretaría de Integración Social para el cumplimiento del objeto del presente Convenio.

Soporte:

- Pago de seguridad social

Planilla Resumen

DATOS GENERALES DEL APORTANTE		Clase Aportante		Seguro Principal		Mecanismo		Cajaliquidación		Teléfono		Excepción SENIA e IOP										
Identificación	Razón Social	Código	Planilla	Fecha	Límite	Pago	Beneficio	Clase	Valor	Fecha	Día	Mora	Valor									
140032040	SENAIA	1	1027945N	2020/02/15	2020/02/15	100000000	100000000	1	100000000	15	15	100000000	100000000									
LIQUIDACIÓN DETALLADA DE APORTES																						
EMPLEADO	NOVEDADES	PENSIÓN			SALUD			CCF			REGÍSTR			PARAMÉTRICALES								
		IC	Aporte	Costo	IC	Aporte	Costo	IC	Aporte	Costo	IC	Aporte	Costo	IC	Aporte	Costo						
1	1	11,790,800	180,000	11,970,800	11,790,800	180,000	11,970,800	11,790,800	180,000	11,970,800	11,790,800	180,000	11,970,800	11,790,800	180,000	11,970,800						
SUCURSAL PRINCIPAL (2 Afiliados)														11,970,800	180,000	12,150,800	11,970,800	180,000	12,150,800	11,970,800	180,000	12,150,800
Centro de Trabajo: Centro de Trabajo 2 (1 Afiliado)														11,790,800	180,000	11,970,800	11,790,800	180,000	11,970,800	11,790,800	180,000	11,970,800
1	1	11,790,800	180,000	11,970,800	11,790,800	180,000	11,970,800	11,790,800	180,000	11,970,800	11,790,800	180,000	11,970,800	11,790,800	180,000	11,970,800						
Centro de Trabajo: Principal (2 Afiliados)														11,970,800	180,000	12,150,800	11,970,800	180,000	12,150,800	11,970,800	180,000	12,150,800
Centro de Trabajo: Valle (2 Afiliados)														11,790,800	180,000	11,970,800	11,790,800	180,000	11,970,800	11,790,800	180,000	11,970,800
1	1	11,790,800	180,000	11,970,800	11,790,800	180,000	11,970,800	11,790,800	180,000	11,970,800	11,790,800	180,000	11,970,800	11,790,800	180,000	11,970,800						
TOTAL														35,941,600	540,000	36,481,600	35,941,600	540,000	36,481,600	35,941,600	540,000	36,481,600

Página 1 de 2

10. Presentar un informe financiero mensual firmado por el contador o revisor fiscal, de la ejecución presupuestal, anexando todos los soportes contables.

Soporte:

- Informe Financiero, Relación de facturas, recibos, nomina, cuentas de Cobro.
- Nota contable

FUNDACION GERIATRICA SAN CAMILO					
NIT:900,532,660-2					
BALANCE CONTRATO MP 1037-2025					
DEL 1 AL 31 DE ENERO DE 2026					
AUXILIAR CONTABLE					
1. Fecha Elaboracion:				ENERO DE 2026	
2. Municipio:				PALMIRA	
3. Departamento:				VALLE DEL CAUCA	
4. No. Convenio:				MP 1037-2025	
5. Nombre del Banco:				BANCO AV VILLAS	
6. Numero de Cta. Bancaria:				Ahorros 158042077	
7. Periodo de Nomina:				De 1 al enero 31 de 2025	
8. Numero Nominal:				11	
9. Fecha	10. Numero de factura o Documento Equivalente	11. Nombre del Proveedor	12. Servicio	13. Debito	14. Credito
		SECR. INTEG. SOCIAL	CONSIGNAC	13.195.462	-
		NOMINA 1 QUIN. ENERO			3.835.636
		NOMINA 2 QUIN. ENERO			3.835.636
		RELACION DE GASTOS FACTURADOS			5.917.242
		CAJA		393.052	
		SUMAS IGUALES		13.588.514	13.588.514

- Factura

Representación Gráfica

Datos del Documento

Código Único de Factura - CUFE:
c3ce2e371b8eb96e77109b77c94fa08b4e1a654c0957ef9d3cc6426e3844462aa9df19353f12826e2a3f3b66dab6162b
Número de Factura: FE-154 Forma de pago: Contado
Fecha de Emisión: 28/01/2026 Medio de Pago: Efectivo
Fecha de Vencimiento: 28/01/2026 Orden de pedido:
Tipo de Operación: 10 - Estándar Fecha de orden de pedido:

Datos del Emisor / Vendedor

Razón Social: FUNDACION GERIATRICA SAN CAMILO
Nombre Comercial: FUNDACION GERIATRICA SAN CAMILO
Nit del Emisor: 901532660 País: Colombia
Tipo de Contribuyente: Persona Jurídica Departamento: Valle del Cauca
Régimen Fiscal: R-99-PN Municipio / Ciudad: Palmira
Responsabilidad tributaria: ZZ - No aplica Dirección: CL 36 32 68
Actividad Económica: 9499 Teléfono / Móvil: 3167911835
Correo: fundacionsancamilo123@gmail.com

Datos del Adquiriente / Comprador

Nombre o Razón Social: MUNICIPIO DE PALMIRA País: Colombia
Tipo de Documento: NIT Departamento: Valle del Cauca
Número Documento: 891380007 Municipio / Ciudad: Palmira
Tipo de Contribuyente: Persona Jurídica Dirección: CL 30 # CR 29 ESQ ED CAMP P8
Régimen fiscal: R-99-PN Teléfono / Móvil: 0000000
Responsabilidad tributaria: ZZ - No aplica Correo: tramterut.usoexclusivodian@palmira.gov.co

Detalles de Productos

Nro.	Código	Descripción	U/M	Cantidad	Precio unitario	Descuento detalle	Recargo detalle	IMPUESTOS				Precio unitario de venta
								IVA	%	INC	%	
1	001	ANTICIPO A EL CONTRATO MP 1037 2025 CON FECHA DEL 10 DE MARZO AL 30 DE NOVIEMBRE	NU	1,00	\$ 15.343.560,00	\$ 0,00	\$ 0,00					\$ 15.343.560,00

Notas Finales

Línea de negocio:

Datos Totales

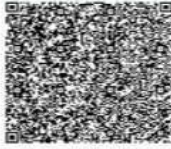

Documento generado el:
28/01/2026 11:02:50
Documento validado por la
DIAN:
28/01/2026 11:02:50
XML Generado por: Solución
Gratuita DIAN
800197268
PDF Generado por:
Solución Gratuita DIAN
Nt:800197268

MONEDA	COP
TASA DE CAMBIO	0
Subtotal	15343560
Descuento detalle	0,00
Recargo detalle	0,00
Total Bruto Factura	15343560
IVA	0,00
INC	0,00
Bolsas	0,00
Otros impuestos	0
Total impuesto (=)	0
Total neto factura (=)	15343560
Descuento Global (-)	0,00
Recargo Global (+)	0,00
Total factura (=)	COP \$ \$ 15343560

Valores informativos

ANTICIPOS	
Anticipos	0

RETENCIONES	
Rete fuente	0,00
Rete IVA	0,00
Rete ICA	0,00

MONEDA	COP
TASA DE CAMBIO	0
Subtotal	15.343.560,00
Descuento detalle	0,00
Recargo detalle	0,00
Total Bruto Factura	15.343.560,00
IVA	0,00
INC	0,00
Bolsas	0,00
Otros impuestos	0,00
Total impuesto (=)	0,00
Total neto factura (=)	15.343.560,00
Descuento Global (-)	0,00
Recargo Global (+)	0,00
Total factura (=)	COP \$ \$ 15.343.560,00

Valores informativos

ANTICIPOS	
Anticipos	0,00

RETENCIONES	
Rete fuente	0,00
Rete IVA	0,00
Rete ICA	0,00

Numero de Autorización: 18764089583226 Rango desde: 1 Rango hasta: 500 Vigencia: 2027-02-27

Nomina

FUNDACION GERIATRICA SAN CAMILO										
NIT 901.532.660										
Nomina del 1 AL 15 DE ENERO DE 2026										
Nombre del Empleado	CEDULA	DEVENGADO					DEDUCCIONES			Neto Pagado
		Sueldo basico	Dias trabajados	Total basico	Aux de transporte	Total Devengado	Salud	Pension	Total Deduciones	
GLORIA RODRIGUEZ		\$ 1.750.905	15	\$ 875.453	\$ 124.548	\$ 1.000.000	\$ 35.018	\$ 35.018	\$ 70.036	\$ 929.964
MICHEL ASCARATE		\$ 1.750.905	15	\$ 875.453	\$ 124.548	\$ 1.000.000	\$ 35.018	\$ 35.018	\$ 70.036	\$ 929.964
JANEYIS RENTERIA		\$ 1.750.905	15	\$ 875.453	\$ 124.548	\$ 1.000.000	\$ 35.018	\$ 35.018	\$ 70.036	\$ 929.964
TOTALES				\$ 2.626.358	\$ 373.643	\$ 3.000.000	\$ 105.054	\$ 105.054	\$ 210.109	\$ 2.789.891
TOTAL NETO A \$ 2.789.891										
PROVISIONES A CARGO DEL EMPLEADOR										
Seguridad Social	%	Valor	Provisiones Prest. Soc y Vac.	%	VALOR					
Salud		\$ 0	Cesantias	8,33%	\$ 249.900					
Fondo de Pensiones	12%	\$ 315.163	Intereses sobre cesantias	1%	\$ 2.499					
ARL (riesgos la Seleccione la ta	0,522%	\$ 13.710	Prima	8,33%	\$ 249.900					
Total Seguridad Social		\$ 328.872	Vacaciones	4,17%	\$ 109.519					
Parafiscales	%	Valor	Total prestaciones sociales			\$ 611.818				
Caja Compensación Familiar	4%	\$ 105.054								
ICBF	3%	\$ 0								
SENA	2%	\$ 0								
Total Parafiscales		\$ 105.054								
cargo del empleador		\$ 1.045.745								
VALOR NOMINA NOVIEMBRE 15 DE 2025		\$ 3.835.636								

FUNDACION GERIATRICA SAN CAMILO										
NIT 901.532.660										
Nomina del 16 AL 31 DE ENERO DE 2026										
Nombre del Empleado	CEDULA	DEVENGADO					DEDUCCIONES			Neto Pagado
		Sueldo basico	Dias trabajados	Total basico	Aux de transporte	Total Devengado	Salud	Pension	Total Deduciones	
GLORIA RODRIGUEZ		\$ 1.750.905	15	\$ 875.453	\$ 124.548	\$ 1.000.000	\$ 35.018	\$ 35.018	\$ 70.036	\$ 929.964
MICHEL ASCARATE		\$ 1.750.905	15	\$ 875.453	\$ 124.548	\$ 1.000.000	\$ 35.018	\$ 35.018	\$ 70.036	\$ 929.964
JANEYIS RENTERIA		\$ 1.750.905	15	\$ 875.453	\$ 124.548	\$ 1.000.000	\$ 35.018	\$ 35.018	\$ 70.036	\$ 929.964
TOTALES				\$ 2.626.358	\$ 373.643	\$ 3.000.000	\$ 105.054	\$ 105.054	\$ 210.109	\$ 2.789.891
TOTAL NETO A \$ 2.789.891										
PROVISIONES A CARGO DEL EMPLEADOR										
Seguridad Social	%	Valor	Provisiones Prest. Soc y Vac.	%	VALOR					
Salud		\$ 0	Cesantias	8,33%	\$ 249.900					
Fondo de Pensiones	12%	\$ 315.163	Intereses sobre cesantias	1%	\$ 2.499					
ARL (riesgos la Seleccione la ta	0,522%	\$ 13.710	Prima	8,33%	\$ 249.900					
Total Seguridad Social		\$ 328.872	Vacaciones	4,17%	\$ 109.519					
Parafiscales	%	Valor	Total prestaciones sociales			\$ 611.818				
Caja Compensación Familiar	4%	\$ 105.054								
ICBF	3%	\$ 0								
SENA	2%	\$ 0								
Total Parafiscales		\$ 105.054								
cargo del empleador		\$ 1.045.745								
VALOR NOMINA NOVIEMBRE DE 2025		\$ 3.835.636								

- Relación de Gastos

Fundacion Gereatrica SAN CAMILO		FUNDACION GERIATRICA SAN CAMILO					
		RELACION DE GASTOS					
		ENERO DE 2026					
ITEM	Fecha Emisión	NIT Emisor	Nombre Emisor	IVA	base	Total	observacion
1	02-01-2026	900480569	JERONIMO MARTINS COLOMBIA S.A.S.	\$ 3.134	\$ 16.466	\$ 19.600	ALIMENTOS
2	02-01-2026	900480569	JERONIMO MARTINS COLOMBIA S.A.S.	\$ 655	\$ 33.445	\$ 34.100	ALIMENTOS
3	04-01-2026	900480569	JERONIMO MARTINS COLOMBIA S.A.S.	\$ 1.937	\$ 10.163	\$ 12.100	ALIMENTOS
4	06-01-2026	900480569	JERONIMO MARTINS COLOMBIA S.A.S.	\$ 4.499	\$ 73.601	\$ 78.100	ASEO
5	06-01-2026	900480569	JERONIMO MARTINS COLOMBIA S.A.S.	\$ 3.575	\$ 21.805	\$ 25.380	ALIMENTOS
6	07-01-2026	900480569	JERONIMO MARTINS COLOMBIA S.A.S.	\$ 2.390	\$ 63.110	\$ 65.500	ALIMENTOS
7	08-01-2026	900480569	JERONIMO MARTINS COLOMBIA S.A.S.	\$ 1.024	\$ 15.226	\$ 16.250	ALIMENTOS
8	08-01-2026	900480569	JERONIMO MARTINS COLOMBIA S.A.S.	\$ 1.206	\$ 17.544	\$ 18.750	ALIMENTOS
9	09-01-2026	900480569	JERONIMO MARTINS COLOMBIA S.A.S.	\$ 5.216	\$ 27.484	\$ 32.700	ALIMENTOS
10	09-01-2026	900480569	JERONIMO MARTINS COLOMBIA S.A.S.	\$ 4.069	\$ 111.031	\$ 115.100	ALIMENTOS
11	09-01-2026	6403456	Horacio Moreno Cerezo	\$ -	\$ 165.000	\$ 165.000	ALIMENTOS
12	10-01-2026	860514592	DEPOSITO PRINCIPAL DE DROGAS LTDA	\$ -	\$ 6.400	\$ 6.400	MEDICAMENTOS
13	11-01-2026	900276962	D1 S A S	\$ 4.295	\$ 22.605	\$ 26.900	ASEO
14	12-01-2026	900061224	MERCAMIO SA	\$ 63.460	\$ 806.147	\$ 869.607	ALIMENTOS Y ASEO
15	13-01-2026	900480569	JERONIMO MARTINS COLOMBIA S.A.S.	\$ 222	\$ 17.078	\$ 17.300	ALIMENTOS
16	13-01-2026	900480569	JERONIMO MARTINS COLOMBIA S.A.S.	\$ -	\$ 53.450	\$ 53.450	ALIMENTOS
17	13-01-2026	900480569	JERONIMO MARTINS COLOMBIA S.A.S.	\$ 1.284	\$ 25.686	\$ 26.970	ALIMENTOS
18	15-01-2026	805028041	SUPERTIENDAS CANAVERAL S A S	\$ 40.999	\$ 477.495	\$ 518.494	ALIMENTOS
19	15-01-2026	6403456	Horacio Moreno Cerezo	\$ -	\$ 171.580	\$ 171.580	ALIMENTOS
20	15-01-2026	900480569	JERONIMO MARTINS COLOMBIA S.A.S.	\$ 4.388	\$ 40.962	\$ 45.350	ALIMENTOS
21	17-01-2026	900480569	JERONIMO MARTINS COLOMBIA S.A.S.	\$ 2.400	\$ 12.600	\$ 15.000	ALIMENTOS
22	18-01-2026	900480569	JERONIMO MARTINS COLOMBIA S.A.S.	\$ 1.913	\$ 10.087	\$ 12.000	ASEO
23	18-01-2026	900480569	JERONIMO MARTINS COLOMBIA S.A.S.	\$ 2.507	\$ 13.193	\$ 15.700	ASEO
24	21-01-2026	900480569	JERONIMO MARTINS COLOMBIA S.A.S.	\$ 4.718	\$ 97.932	\$ 102.650	ALIMENTOS
25	21-01-2026	900480569	JERONIMO MARTINS COLOMBIA S.A.S.	\$ -	\$ 26.670	\$ 26.670	ALIMETOS
26	21-01-2026	900061224	MERCAMIO SA	\$ 17.326	\$ 289.607	\$ 306.933	ALIMENTOS
27	22-01-2026	900480569	JERONIMO MARTINS COLOMBIA S.A.S.	\$ 2.074	\$ 10.926	\$ 13.000	ALIMENTOS
28	24-01-2026	900480569	JERONIMO MARTINS COLOMBIA S.A.S.	\$ -	\$ 12.500	\$ 12.500	ALIMENTOS
29	26-01-2026	900480569	JERONIMO MARTINS COLOMBIA S.A.S.	\$ 3.593	\$ 97.757	\$ 101.350	ALIMENTOS
30	27-01-2026	900276962	D1 S A S	\$ 4.366	\$ 44.524	\$ 48.890	ALIMENTOS
31	27-01-2026	900480569	JERONIMO MARTINS COLOMBIA S.A.S.	\$ 5.177	\$ 54.123	\$ 59.300	ALIMENTOS
32	27-01-2026	900480569	JERONIMO MARTINS COLOMBIA S.A.S.	\$ 14.099	\$ 173.850	\$ 187.949	ALIMENTOS Y ASEO
33	27-01-2026	901508286	Distribuidora de Pollos el Paisita S.A.	\$ -	\$ 101.770	\$ 101.770	ALIMENTOS
34	28-01-2026	30316608	BETANCUR LOPEZ MARIA OLMA	\$ -	\$ 1.542.014	\$ 1.542.014	MEDICAMENTOS
35	28-01-2026	901360235	SUPERMERCADO NACIONAL DE PALMIRA	\$ 70.139	\$ 974.396	\$ 1.044.535	ALIMENTOS
36	31-01-2026	890900608	ALMACENES ÉXITO S.A	\$ 1.333	\$ 7.017	\$ 8.350	ASEO
			SUMAS IGUALES	\$ 271.997	\$ 5.645.246	\$ 5.917.242	

Representación gráfica de Facturas

FACTURA #1

Jerónimo Martins Colombia SAS
NIT: 900480569-1
Comprobante de entrega

Artículo	Descripción	Valor
07702137622942	CLOROX CITRI	3.690 G
07704269105218	ESP.ACE INOX	950 G
07702581083023	PICADA CALIM	14.990 G
Total	:	19.630
	Efectivo	20.000
	Ajuste al Peso:	-30
	Cambio:	400\$

Cartão Número :
0000000000901532660
Articulos Vendidos: 3

Su TrackID es:

109713202601022046000500021096

109713 2026-01-02 20:46 0005 0002 1096
ATENDIDO POR : Jirleny Lopez
ESTE DOCUMENTO NO ES UNA FACTURA DE VENTA.
Consulta tu factura en el correo electrónico
registrado o usando el Track ID en
www.aratiendas.com.

Representación Gráfica

Datos del Documento

Código Único de Factura - CUFE :
954c44a3e5a23b001c02c65694023326f31942ae989ee1f5c8b061ae9467b5f117ac6b8190133220542e4ffa4631812
Número de Factura: 4258-109442
Fecha de Emisión: 02/01/2026
Fecha de Vencimiento: 02/01/2026
Tipo de Operación: 10 - Estándar
Forma de pago: Contado
Medio de Pago: Efectivo
Orden de pedido:
Fecha de orden de pedido:

Datos del Emisor / Vendedor

Razón Social: JERONIMO MARTINS COLOMBIA S.A.S.
Nombre Comercial: JERONIMO MARTINS COLOMBIA S.A.S.
NIT del Emisor: 900480569
Tipo de Contribuyente: Persona Jurídica
Régimen Fiscal: O-13; O-15; O-23
Responsabilidad tributaria: ZA - IVA e INC
Actividad Económica:
País: Colombia
Departamento: VALLE
Municipio / Ciudad: PALMIRA
Dirección: Carrera 28 N°41-32
Teléfono / Móvil: 018000521888
Correo: noreply@jeronimomartins.com

Datos del Adquiriente / Comprador

Nombre o Razón Social: FUNDACION GERIATRICA SAN CAMILO
Tipo de Documento: NIT
Número Documento: 901532660
Tipo de Contribuyente: Persona Jurídica
Régimen fiscal: R-99-PN
Responsabilidad tributaria: ZZ - No aplica
País: NA
Departamento: VALLE
Municipio / Ciudad: PALMIRA
Dirección: Carrera 28 N°41-32
Teléfono / Móvil:
Correo: fundacionsancamilo123@gmail.com

Detalles de Productos

No.	Código	Descripción	U/M	Cantidad	Precio unitario	Descuento detalle	Recargo detalle	IMPUESTOS				Precio unitario de venta
								IVA	%	INC	%	
1	7702354954109	DOÑA GALLINA DESMIL2	94	1,00	\$ 4.100,00	\$ 0,00	\$ 0,00	\$ 654,62	19,00			\$ 3.445,38
2	7709628165056	HUEVO TIPO A X 30 UN	94	3,00	\$ 9.990,00	\$ 0,00	\$ 0,00	\$ 0,00	0,00			\$ 29.970,00

Datos Totales

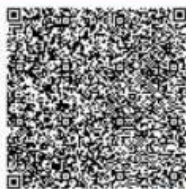

Documento generado el:
02/01/2026 09:36:59
Documento validado por la
DIAN:
02/01/2026 09:37:59
XML Generado por: Software
Propio
900480569
PDF Generado por:
Solución Gratuita DIAN
Nit:800197268

MONEDA
TASA DE CAMBIO

Subtotal	
Descuento detalle	0,00
Recargo detalle	0,00
Total Bruto Factura	
IVA	
INC	0,00
Boisas	0,00
Otros impuestos	
Total impuesto (=)	
Total neto factura (=)	
Descuento Global (-)	
Recargo Global (+)	
Total factura (=)	\$ \$

Valores informativos

ANTICIPOS
Anticipos

RETENCIONES	
Rete fuente	0,00
Rete IVA	0,00
Rete ICA	0,00

MONEDA
TASA DE CAMBIO COP

Subtotal	33.415,38
Descuento detalle	0,00
Recargo detalle	0,00
Total Bruto Factura	33.415,38
IVA	654,62
INC	0,00
Boisas	0,00
Otros impuestos	0,00
Total impuesto (=)	654,62
Total neto factura (=)	34.070,00
Descuento Global (-)	0,00
Recargo Global (+)	30,00
Total factura (=)	COP \$ \$ 34.100,00

Valores informativos

ANTICIPOS
Anticipos

RETENCIONES	
Rete fuente	0,00
Rete IVA	0,00
Rete ICA	0,00

Numero de Autorización:
18764101894450

Rango desde:
97599

Rango hasta:
999999

Vigencia: 2027-05-
21

Representación Gráfica

Datos del Documento

Código Único de Factura - CUFE :
700edad2335e6e8977310792d928b0a03b5d6a09b1fb593d52ee33c2377dbdf8469a698993110888fcec6270b5b28f1
Número de Factura: 396C-100301
Fecha de Emisión: 04/01/2026
Fecha de Vencimiento: 04/01/2026
Tipo de Operación: 10 - Estándar

Forma de pago: Contado
Medio de Pago: Efectivo
Orden de pedido:
Fecha de orden de pedido:

Datos del Emisor / Vendedor

Razón Social: JERONIMO MARTINS COLOMBIA S.A.S.
Nombre Comercial: JERONIMO MARTINS COLOMBIA S.A.S.
Nit del Emisor: 900480569
Tipo de Contribuyente: Persona Jurídica
Régimen Fiscal: O-13;O-15;O-23
Responsabilidad tributaria: ZA - IVA e INC
Actividad Económica:

País: Colombia
Departamento: VALLE
Municipio / Ciudad: PALMIRA
Dirección: CL 37 # 11A - 16
Teléfono / Móvil: 018000521888
Correo: noreply@jeronimomartins.com

Datos del Adquiriente / Comprador

Nombre o Razón Social: FUNDACION GERIATRICA SAN CAMILO
Tipo de Documento: NIT
Número Documento: 901532660
Tipo de Contribuyente: Persona Jurídica
Régimen fiscal: R-99-PN
Responsabilidad tributaria: ZZ - No aplica

País: NA
Departamento: VALLE
Municipio / Ciudad: PALMIRA
Dirección: CL 37 # 11A - 16
Teléfono / Móvil:
Correo: fundacion sancamilo123@gmail.com

Detalles de Productos

Nro.	Código	Descripción	U/M	Cantidad	Precio unitario	Descuento detalle	Recargo detalle	IMPUESTOS				Precio unitario de venta
								IVA	%	INC	%	
1	7702174852685	GOMAS SURTIDO 60G	94	1,00	\$ 1.990,00	\$ 0,00	\$ 0,00	317,73	19,00			\$ 1.672,27
2	7702120012064	TOAL MANOS SANI 150un	94	1,00	\$ 7.950,00	\$ 0,00	\$ 0,00	1.269,33	19,00			\$ 6.680,67
3	7704269180381	SERV ARBO CORT 200UN	94	1,00	\$ 2.190,00	\$ 0,00	\$ 0,00	349,66	19,00			\$ 1.840,34

Descuentos y Recargos Globales

Nro.	Tipo	Código	Descripción	%	Valor
1	Descuento	01	Ajuste al cambio	100,00	\$ 30,00

Datos Totales



Documento generado el:
04/01/2026 19:40:14
Documento validado por la
DIAN:
04/01/2026 19:41:14
XML Generado por: Software
Propio
900480569
PDF Generado por:
Solución Gratuita DIAN
Nit:800197268

MONEDA
TASA DE CAMBIO

Subtotal	
Descuento detalle	0,00
Recargo detalle	0,00
Total Bruto Factura	
IVA	
INC	0,00
Bobas	0,00
Otros impuestos	
Total impuesto (=)	
Total neto factura (=)	
Descuento Global (-)	
Recargo Global (+)	0,00
Total factura (=)	\$ \$

Valores informativos

ANTICIPOS	
Anticipos	

RETENCIONES	
Rete fuente	0,00
Rete IVA	0,00
Rete ICA	0,00

MONEDA COP
TASA DE CAMBIO

Subtotal	10.193,28
Descuento detalle	0,00
Recargo detalle	0,00
Total Bruto Factura	10.193,28
IVA	1.936,72
INC	0,00
Bobas	0,00
Otros impuestos	0,00
Total impuesto (=)	1.936,72
Total neto factura (=)	12.130,00
Descuento Global (-)	30,00
Recargo Global (+)	0,00
Total factura (=)	COP \$ \$ 12.100,00

Valores informativos

ANTICIPOS	
Anticipos	

RETENCIONES	
Rete fuente	0,00
Rete IVA	0,00
Rete ICA	0,00

Numero de Autorización:
18764103630310

Rango desde:
98015

Rango hasta:
999999

Vigencia: 2027-06-
23

FACTURA #4

Jeronimo Martins Colombia SAS
NIT: 900480569-1
Comprobante de entrega

Articulo	Descripción	Valor
07707304621063	HUEVO TIPO A	49 950 B
5 UN X	9 990	
07704269111899	LIMPIA AGENT	4 240 G
07704269875340	SUAVIZANT ED*	23 940 G
2 UN X	11 970	
Total	:	78 130
	Efectivo	100 000
	Ajuste al Cambio:	-30
	Cambio:	21 900\$

Cartão Número :
0000000000901532660
0000000000901532660

Articulos Vendidos: 8

Su TrackID es:

349431202601061216000100010425

349431 2026-01-06 12:16 0001 0001 0425
ATENDIDO POR : Steven Rojas
ESTE DOCUMENTO NO ES UNA FACTURA DE VENTA.
Consulta tu factura en el correo electrónico
registrado o usando el Track ID en
www.aratiendas.com.

Datos Totales



Documento generado el:
06/01/2026 08:33:13
Documento validado por la
DIAN:
06/01/2026 08:34:14
XML Generado por: Software
Propio
900480569
PDF Generado por:
Solución Gratuita DIAN
Nº:800197268

MONEDA	
TASA DE CAMBIO	

Subtotal	
Descuento detalle	
Recargo detalle	0,00
Total Bruto Factura	
IVA	
INC	0,00
Bobas	0,00
Otros impuestos	
Total impuesto (=)	
Total neto factura (=)	
Descuento Global (-)	
Recargo Global (+)	0,00
Total factura (=)	\$ \$

Valores informativos

ANTICIPOS	
Anticipos	

RETENCIONES	
Rete fuente	0,00
Rete IVA	0,00
Rete ICA	0,00

MONEDA	COP
TASA DE CAMBIO	

Subtotal	23.805,13
Descuento detalle	2.000,00
Recargo detalle	0,00
Total Bruto Factura	21.805,13
IVA	3.574,87
INC	0,00
Bobas	0,00
Otros impuestos	0,00
Total impuesto (=)	3.574,87
Total neto factura (=)	25.380,00
Descuento Global (-)	0,00
Recargo Global (+)	0,00
Total factura (=)	COP \$ \$ 25.380,00

Valores informativos

ANTICIPOS	
Anticipos	

RETENCIONES	
Rete fuente	0,00
Rete IVA	0,00
Rete ICA	0,00

Numero de Autorización:
18764103630310

Rango desde: 98015 Rango hasta: 999999 Vigencia: 2027-06-23



Representación Gráfica

Datos del Documento

Código Único de Factura - CUFE :
60b46f4e2a478803f0aedccb62f33e5e49cb27a7d6ea028a5307a8a5de5e2761cec42d8682eb93a614c66961cd61418e
Número de Factura: 396B-165512 Forma de pago: Contado
Fecha de Emisión: 07/01/2026 Medio de Pago: Efectivo
Fecha de Vencimiento: 07/01/2026 Orden de pedido:
Tipo de Operación: 10 - Estándar Fecha de orden de pedido:

Datos del Emisor / Vendedor

Razón Social: JERONIMO MARTINS COLOMBIA S.A.S.
Nombre Comercial: JERONIMO MARTINS COLOMBIA S.A.S.
Nit del Emisor: 900480569 País: Colombia
Tipo de Contribuyente: Persona Jurídica Departamento: VALLE
Régimen Fiscal: O-13; O-15; O-23 Municipio / Ciudad: PALMIRA
Responsabilidad tributaria: ZA - IVA e INC Dirección: CL 37 # 11A - 16
Actividad Económica: Teléfono / Móvil: 018000521888
Correo: noreply@jeronimomartins.com

Datos del Adquiriente / Comprador

Nombre o Razón Social: FUNDACION GERIATRICA SAN CAMILO
Tipo de Documento: NIT País: NA
Número Documento: 901532660 Departamento: VALLE
Tipo de Contribuyente: Persona Jurídica Municipio / Ciudad: PALMIRA
Régimen fiscal: R-99-PN Dirección: CL 37 # 11A - 16
Responsabilidad tributaria: ZZ - No aplica Teléfono / Móvil:
Correo: fundacionsancamilio123@gmail.com

Detalles de Productos

Nro.	Código	Descripción	U/M	Cantidad	Precio unitario	Descuento detalle	Recargo detalle	IMPUESTOS				Precio unitario de venta
								IVA	%	INC	%	
1	7702004003539	CERV CLUB D 330mx6	94	1,00	\$ 19.800,00	\$ 1.980,00	\$ 2.851,00	\$ 2.390,01	19,00			\$ 15.429,99
2	7702057804466	SAL DE FRUTAS x 6	94	1,00	\$ 17.990,00	\$ 0,00	\$ 0,00	\$ 0,00	0,00			\$ 17.990,00
3	2821330008300	GRANADILLA X 500 G	KGM	0,83	\$ 14.500,00	\$ 0,00	\$ 0,00	\$ 0,00	0,00			\$ 12.035,00
4	2000000010915	MANZANA VERDE UNICA D	94	5,00	\$ 2.700,00	\$ 0,00	\$ 0,00	\$ 0,00	0,00			\$ 13.500,00
5	2821315010458	PAPAYA X 500 G	KGM	1,04	\$ 3.980,00	\$ 0,00	\$ 0,00	\$ 0,00	0,00			\$ 4.159,00

Datos Totales



Documento generado el:
07/01/2026 20:15:43
Documento validado por la
DIAN:
07/01/2026 20:16:43
XML Generado por: Software
Propio
900480569
PDF Generado por:
Solución Gratuita DIAN
NR:800197268

MONEDA	
TASA DE CAMBIO	

Subtotal	
Descuento detalle	
Recargo detalle	
Total Bruto Factura	
IVA	
INC	0,00
Bolitas	0,00
Otros impuestos	
Total impuesto (=)	
Total neto factura (=)	
Descuento Global (-)	
Recargo Global (+)	0,00
Total factura (=)	\$ \$

Valores informativos

ANTICIPOS	
Anticipos	

RETENCIONES	
Rete fuente	0,00
Rete IVA	0,00
Rete ICA	0,00

Numero de Autorización:
18764103630310

Rango desde: 160303 Rango hasta: 999999 Vigencia: 2027-06-23

MONEDA	COP
TASA DE CAMBIO	

Subtotal	62.242,99
Descuento detalle	1.980,00
Recargo detalle	2.851,00
Total Bruto Factura	63.113,99
IVA	2.390,01
INC	0,00
Bolitas	0,00
Otros impuestos	0,00
Total impuesto (=)	2.390,01
Total neto factura (=)	65.504,00
Descuento Global (-)	4,00
Recargo Global (+)	0,00
Total factura (=)	COP \$ \$ 65.500,00

Valores informativos

ANTICIPOS	
Anticipos	

RETENCIONES	
Rete fuente	0,00
Rete IVA	0,00
Rete ICA	0,00

FACTURA #7

Jerónimo Martins Colombia SAS
NIT: 900480569-1
Comprobante de entrega

Artículo	Descripción	Valor
07702398028750	SALCHICHÓN R	13.990 D
07704269390133	SALSA NEGRA	2.240 G
Total	:	16.230
	Efectivo	50.000
	Donaciones	20
	Cambio:	33.750\$

Cartão Número :
00000000090153 30
Artículos Vendidos: 2

Su TrackID es:



238691202601081957000200011096

298691 2026-01-08 19:57 0002 0001 1096

ATENDIDO POR : Sofia Vivas

ESTE DOCUMENTO NO ES UNA FACTURA DE VENTA.
Consulta tu factura en el correo electrónico
registrado o usando el Track ID en
www.afatiendas.com.

Representación Gráfica

Datos del Documento

Código Único de Factura - CUFE :
4d9e03c3093b24721deb509f5b1f4d021da64359ad1b9e022fd2807393f122ff28cd1781d25222c6ad1bf1460e2e8eb5
Número de Factura: 442C-073825
Fecha de Emisión: 08/01/2026
Fecha de Vencimiento: 08/01/2026
Tipo de Operación: 10 - Estándar
Forma de pago: Contado
Medio de Pago: Efectivo
Orden de pedido:
Fecha de orden de pedido:

Datos del Emisor / Vendedor

Razón Social: JERONIMO MARTINS COLOMBIA S.A.S.
Nombre Comercial: JERONIMO MARTINS COLOMBIA S.A.S.
Nit del Emisor: 900480569
Tipo de Contribuyente: Persona Jurídica
Régimen Fiscal: O-13; O-15; O-23
Responsabilidad tributaria: ZA - IVA e INC
Actividad Económica:
País: Colombia
Departamento: VALLE
Municipio / Ciudad: PALMIRA
Dirección: CL 28 # 24-61
Teléfono / Móvil: 018000521888
Correo: noreply@jeronimomartins.com

Datos del Adquiriente / Comprador

Nombre o Razón Social: FUNDACION GERIATRICA SAN CAMILO
Tipo de Documento: NIT
Número Documento: 901532660
Tipo de Contribuyente: Persona Jurídica
Régimen fiscal: R-99-PN
Responsabilidad tributaria: ZZ - No aplica
País: NA
Departamento: VALLE
Municipio / Ciudad: PALMIRA
Dirección: CL 28 # 24-61
Teléfono / Móvil:
Correo: fundacionsancamilo123@gmail.com

Detalles de Productos

Nro.	Código	Descripción	U/M	Cantidad	Precio unitario	Descuento detalle	Recargo detalle	IMPUESTOS				Precio unitario de venta
								IVA	%	INC	%	
1	7702193623389	AVENA QUAKER X 960G	94	2,00	\$ 7.990,00	\$ 0,00	\$ 0,00	\$ 760,95	5.00			\$ 15.219,05
2	7703040829787	YOGUR NORMAND 180 G	94	1,00	\$ 2.790,00	\$ 0,00	\$ 0,00	\$ 445,46	19.00			\$ 2.344,54

Descuentos y Recargos Globales

Datos Totales



Documento generado el:
08/01/2026 13:51:15
Documento validado por la
DIAN:
08/01/2026 13:52:16
XML Generado por: Software
Propio
900480569
PDF Generado por:
Solución Gratuita DIAN
Nit:800197268

MONEDA	
TASA DE CAMBIO	

Subtotal	
Descuento detalle	0,00
Recargo detalle	0,00
Total Bruto Factura	
IVA	
INC	0,00
Bolsas	0,00
Otros impuestos	
Total impuesto (=)	
Total neto factura (=)	
Descuento Global (-)	
Recargo Global (+)	0,00
Total factura (=)	\$ \$

Valores informativos

ANTICIPOS	
Anticipos	

RETENCIONES	
Rete fuente	0,00
Rete IVA	0,00
Rete ICA	0,00

MONEDA	COP
TASA DE CAMBIO	

Subtotal	17.563,59
Descuento detalle	0,00
Recargo detalle	0,00
Total Bruto Factura	17.563,59
IVA	1.206,41
INC	0,00
Bolsas	0,00
Otros impuestos	0,00
Total impuesto (=)	1.206,41
Total neto factura (=)	18.770,00
Descuento Global (-)	20,00
Recargo Global (+)	0,00
Total factura (=)	COP \$ \$ 18.750,00

Valores informativos

ANTICIPOS	
Anticipos	

RETENCIONES	
Rete fuente	0,00
Rete IVA	0,00
Rete ICA	0,00

Numero de Autorización:
18764101895237

Rango desde: 69080 Rango hasta: 999999 Vigencia: 2027-05-21

Representación Gráfica

Datos del Documento

Código Único de Factura - CUFE :
cca01b5ebb8a05d68f4b30deac5c9ccfda3829111e3a2079cfe9f173fc17dd0a0a7f0207d71d9b43390756acf1766
Número de Factura: J96C-101142 Forma de pago: Contado
Fecha de Emisión: 09/01/2026 Medio de Pago: Efectivo
Fecha de Vencimiento: 09/01/2026 Orden de pedido:
Tipo de Operación: 10 - Estándar Fecha de orden de pedido:

Datos del Emisor / Vendedor

Razón Social: JERONIMO MARTINS COLOMBIA S.A.S.
Nombre Comercial: JERONIMO MARTINS COLOMBIA S.A.S.
Nit del Emisor: 900480569 País: Colombia
Tipo de Contribuyente: Persona Jurídica Departamento: VALLE
Régimen Fiscal: O-13; O-15; O-23 Municipio / Ciudad: PALMIRA
Responsabilidad tributaria: ZA - IVA e INC Dirección: CL 37 # 11A - 16
Actividad Económica: Teléfono / Móvil: 018000521888
Correo: noreply@jeronimomartins.com

Datos del Adquiriente / Comprador

Nombre o Razón Social: FUNDACION GERIATRICA SAN CAMILO
Tipo de Documento: NIT País: NA
Número Documento: 901532660 Departamento: VALLE
Tipo de Contribuyente: Persona Jurídica Municipio / Ciudad: PALMIRA
Régimen fiscal: R-99-PN Dirección: CL 37 # 11A - 16
Responsabilidad tributaria: ZZ - No aplica Teléfono / Móvil:
Correo: fundacionsancamib123@gmail.com

Detalles de Productos

Nro.	Código	Descripción	U/M	Cantidad	Precio unitario	Descuento detalle	Recargo detalle	IMPUESTOS				Precio unitario de venta
								IVA	%	INC	%	
1	7702535024478	COCA-COLA+QUATRO 3 LT	94	1,00	\$ 16.490,00	\$ 0,00	\$ 0,00	\$ 2.632,86	19,00			\$ 13.857,14
2	7707133080178	HIT SABORES 1500ml	94	1,00	\$ 5.290,00	\$ 1.100,00	\$ 0,00	\$ 668,99	19,00			\$ 3.521,01
3	7702312200026	CEREZAS CORUÑA 250G	94	1,00	\$ 11.990,00	\$ 0,00	\$ 0,00	\$ 1.914,37	19,00			\$ 10.075,63

Datos Totales



Documento generado el:
09/01/2026 19:51:19
Documento validado por la
DIAN:
09/01/2026 19:52:20
XML Generado por: Software
Propio
900480569
PDF Generado por:
Solución Gratuita DIAN
Nit:800197268

MONEDA	
TASA DE CAMBIO	

Subtotal	
Descuento detalle	
Recargo detalle	0,00
Total Bruto Factura	
IVA	
INC	0,00
Bobas	0,00
Otros impuestos	
Total impuesto (=)	
Total neto factura (=)	
Descuento Global (-)	
Recargo Global (+)	
Total factura (=)	\$ \$

Valores informativos

ANTICIPOS	
Anticipos	

RETENCIONES	
Rete fuente	0,00
Rete IVA	0,00
Rete ICA	0,00

MONEDA	COP
TASA DE CAMBIO	

Subtotal	28.553,78
Descuento detalle	1.100,00
Recargo detalle	0,00
Total Bruto Factura	27.453,78
IVA	5.216,22
INC	0,00
Bobas	0,00
Otros impuestos	0,00
Total impuesto (=)	5.216,22
Total neto factura (=)	32.670,00
Descuento Global (-)	0,00
Recargo Global (+)	30,00
Total factura (=)	COP \$ \$ 32.700,00

Valores informativos

ANTICIPOS	
Anticipos	

RETENCIONES	
Rete fuente	0,00
Rete IVA	0,00
Rete ICA	0,00

Numero de Autorización:
18764103630310

Rango desde: 98015 Rango hasta: 999999 Vigencia: 2027-06-23

Representación Gráfica

Datos del Documento

Código Único de Factura - CUFE :
 53b59c441a5df850c8cac8004045a1db0d973e3462956b89a7e540b4ae213cd5fd1a29ea81012cd97f9790f3e08f3b04
 Número de Factura: 425B-110783
 Fecha de Emisión: 09/01/2026
 Fecha de Vencimiento: 09/01/2026
 Tipo de Operación: 10 - Estándar

Forma de pago: Contado
 Medio de Pago: Efectivo
 Orden de pedido:
 Fecha de orden de pedido:

Datos del Emisor / Vendedor

Razón Social: JERONIMO MARTINS COLOMBIA S.A.S.
 Nombre Comercial: JERONIMO MARTINS COLOMBIA S.A.S.
 Nit del Emisor: 900480569
 Tipo de Contribuyente: Persona Jurídica
 Régimen Fiscal: O-13;O-15;O-23
 Responsabilidad tributaria: ZA - IVA e INC
 Actividad Económica:

Pais: Colombia
 Departamento: VALLE
 Municipio / Ciudad: PALMIRA
 Dirección: Carrera 28 N°41-32
 Teléfono / Móvil: 018000521888
 Correo: noreply@jeronimomartins.com

Datos del Adquiriente / Comprador

Nombre o Razón Social: FUNDACION GERIATRICA SAN CAMILO
 Tipo de Documento: NIT
 Número Documento: 901532660
 Tipo de Contribuyente: Persona Jurídica
 Régimen fiscal: R-99-PN
 Responsabilidad tributaria: ZZ - No aplica

Pais: NA
 Departamento: VALLE
 Municipio / Ciudad: PALMIRA
 Dirección: Carrera 28 N°41-32
 Teléfono / Móvil:
 Correo: fundacionsancamilo123@gmail.com

Detalles de Productos

Nro.	Código	Descripción	U/M	Cantidad	Precio unitario	Descuento detalle	Recargo detalle	IMPUESTOS				Precio unitario de venta
								IVA	%	INC	%	
1	7707304621063	HUEVO TIPO A X 30 UN	94	4,00	\$ 9.990,00	\$ 0,00	\$ 0,00	\$ 0,00	0.00			\$ 39.960,00
2	7702349024527	HUEVO TIPO A X 30 UN	94	1,00	\$ 9.990,00	\$ 0,00	\$ 0,00	\$ 0,00	0.00			\$ 9.990,00
3	7704269105249	HARINACOSTALBLAN1000	94	7,00	\$ 2.450,00	\$ 0,00	\$ 0,00	\$ 816,67	5.00			\$ 16.333,33
4	7702020011228	HARIN HAZ OROS 500G	94	10,00	\$ 2.190,00	\$ 0,00	\$ 0,00	\$ 1.042,86	5.00			\$ 20.857,14
5	7707224229400	PANELA REDO 1000 g	94	1,00	\$ 5.950,00	\$ 0,00	\$ 0,00	\$ 0,00	0.00			\$ 5.950,00
6	7702511081457	HARINA DIANA 1000 g	94	3,00	\$ 2.990,00	\$ 0,00	\$ 0,00	\$ 427,14	5.00			\$ 8.542,86
7	7703040829787	YOGUR NORMAND 180 G	94	4,00	\$ 2.790,00	\$ 0,00	\$ 0,00	\$ 1.781,85	19.00			\$ 9.378,15

Datos Totales



Documento generado el:
09/01/2026 14:56:49
Documento validado por la
DIAN:
09/01/2026 14:57:49
XML Generado por: Software
Propio
900480569
PDF Generado por:
Solución Gratuita DIAN
Nr:800197268

Numero de Autorización:
18764101894450

MONEDA	
TASA DE CAMBIO	

Subtotal	
Descuento detalle	0,00
Recargo detalle	0,00
Total Bruto Factura	
IVA	
INC	0,00
Bobas	0,00
Otros impuestos	
Total impuesto (=)	
Total neto factura (=)	
Descuento Global (-)	
Recargo Global (+)	
Total factura (=)	\$ \$

Valores informativos

ANTICIPOS	
Anticipos	

RETENCIONES	
Rete fuente	0,00
Rete IVA	0,00
Rete ICA	0,00

Rango desde: 97599 Rango hasta: 999999 Vigencia: 2027-05-21

MONEDA	COP
TASA DE CAMBIO	

Subtotal	111.011,48
Descuento detalle	0,00
Recargo detalle	0,00
Total Bruto Factura	111.011,48
IVA	4.068,52
INC	0,00
Bobas	0,00
Otros impuestos	0,00
Total impuesto (=)	4.068,52
Total neto factura (=)	115.080,00
Descuento Global (-)	0,00
Recargo Global (+)	20,00
Total factura (=)	COP \$ \$ 115.100,00

Valores informativos

ANTICIPOS	
Anticipos	

RETENCIONES	
Rete fuente	0,00
Rete IVA	0,00
Rete ICA	0,00



Representación Gráfica

Datos del Documento

Código Único de Factura - CUFE :
bcf7d8cf46670a84634c00da7197d371411c884ea15631db8be956c38c225e841ba00db4c197e070db3237d58f7ad091
Número de Factura: PM-16515
Fecha de Emisión: 09/01/2026
Fecha de Vencimiento: 09/01/2026
Tipo de Operación: 10 - Estándar

Forma de pago: Contado
Medio de Pago: Efectivo
Orden de pedido:
Fecha de orden de pedido:

Datos del Emisor / Vendedor

Razón Social: Horacio Moreno Cerezo
Nombre Comercial: Pesquera El Marino
Nit del Emisor: 6403456
Tipo de Contribuyente: Persona Jurídica
Régimen Fiscal: R-99-PN
Responsabilidad tributaria: 01 - IVA
Actividad Económica: 4723

País: Colombia
Departamento: Valle del Cauca
Municipio / Ciudad: PALMIRA
Dirección: CR 25 28 13
Teléfono / Móvil: 3185479117
Correo: pesqueraelmarino@hotmail.com

Datos del Adquiriente / Comprador

Nombre o Razón Social: FUNDACION GERIATRICA SAN CAMILO
Tipo de Documento: NIT
Número Documento: 901532660
Tipo de Contribuyente: Persona Jurídica
Régimen fiscal: R-99-PN
Responsabilidad tributaria: ZZ - No aplica

País: Colombia
Departamento: VALLE DEL CAUCA
Municipio / Ciudad: PALMIRA
Dirección: CL 36 32 68
Teléfono / Móvil: 3167911835
Correo: fundacionsancamio123@gmail.com

Detalles de Productos

Nro.	Código	Descripción	U/M	Cantidad	Precio unitario	Descuento detalle	Recargo detalle	IMPUESTOS				Precio unitario de venta
								IVA	%	INC	%	
1	172	TILAPIA S/E 350	WSD	10,00	\$ 16.500,00	\$ 0,00	\$ 0,00	\$ 0,00	0,00			\$ 165.000,00

Datos Totales



Documento generado en:
09/01/2026 10:55:20
Documento validado por la
DIAN:
09/01/2026 10:55:20
XML Generado por: Proveedor
Tecnológico
900390126
PDF Generado por:
Solución Gratuita DIAN
Nr:800197268

MONEDA	
TASA DE CAMBIO	

Subtotal	
Descuento detalle	0,00
Recargo detalle	0,00
Total Bruto Factura	
IVA	0,00
INC	0,00
Bómbas	0,00
Otros impuestos	
Total impuesto (=)	
Total neto factura (=)	
Descuento Global (-)	
Recargo Global (+)	0,00
Total factura (=)	\$ \$

Valores informativos

ANTICIPOS	
Anticipos	

RETENCIONES	
Rete fuente	0,00
Rete IVA	0,00
Rete ICA	0,00

MONEDA	COP
TASA DE CAMBIO	

Subtotal	165.000,00
Descuento detalle	0,00
Recargo detalle	0,00
Total Bruto Factura	165.000,00
IVA	0,00
INC	0,00
Bómbas	0,00
Otros impuestos	0,00
Total impuesto (=)	0,00
Total neto factura (=)	165.000,00
Descuento Global (-)	0,00
Recargo Global (+)	0,00
Total factura (=)	COP \$ \$ 165.000,00

Valores informativos

ANTICIPOS	
Anticipos	0,00

RETENCIONES	
Rete fuente	0,00
Rete IVA	0,00
Rete ICA	0,00

Numero de Autorización:
18764098376913

Rango desde: 15001 Rango hasta: 25000 Vigencia: 2027-09-09

Representación Gráfica

Datos del Documento

Código Único de Factura - CUFE :
 c2f8e158b7405240734515c0ab3dc4c064169d0daf44276289a20ffa07f4d9c8c14cdc3f7640e79e12c2173a240f0
 Número de Factura: FB00-46337
 Fecha de Emisión: 10/01/2026
 Fecha de Vencimiento: 10/01/2026
 Tipo de Operación: 10 - Estándar
 Forma de pago: Contado
 Medio de Pago: Efectivo
 Orden de pedido:
 Fecha de orden de pedido:

Datos del Emisor / Vendedor

Razón Social: DEPOSITO PRINCIPAL DE DROGAS LTDA
 Nombre Comercial:
 Nit del Emisor: 860514592
 Tipo de Contribuyente: Persona Jurídica
 Régimen Fiscal: O-13
 Responsabilidad tributaria: 01 - IVA
 Actividad Económica: 4773
 País: Colombia
 Departamento: Valle del Cauca
 Municipio / Ciudad: PALMIRA
 Dirección: CARRERA 19 36-19
 Teléfono / Móvil: 6018400139
 Correo: dpdfe@gmail.com

Datos del Adquiriente / Comprador

Nombre o Razón Social: / FUNDACION SAN CAMILO
 Tipo de Documento: NIT
 Número Documento: 901532660
 Tipo de Contribuyente: Persona Jurídica
 Régimen fiscal: R-99-PN
 Responsabilidad tributaria: 01 - IVA
 País: Colombia
 Departamento: Valle Del Cauca
 Municipio / Ciudad: Palmira
 Dirección: CLL 36 32-68 B/COLOMBIA
 Teléfono / Móvil: 3117300589
 Correo: fundacionsancamilo123@gmail.com

Detalles de Productos

No.	Código	Descripción	U/M	Cantidad	Precio unitario	Descuento detalle	Recargo detalle	IMPUESTOS				Precio unitario de venta
								IVA	%	INC	%	
1	999	CATETER INTRAVENOSO 2 0G * 52MM	NU	1,00	\$ 1.200,00	\$ 0,00	\$ 0,00	\$ 0,00	0,00			\$ 1.200,00
2	999	EQUIPO DE VENOC	NU	1,00	\$ 2.150,00	\$ 0,00	\$ 0,00	\$ 0,00	0,00			\$ 2.150,00
3	999	SUERO FISIOLOGICO BOL SA 500 ML	NU	1,00	\$ 3.050,00	\$ 0,00	\$ 0,00	\$ 0,00	0,00			\$ 3.050,00

Datos Totales



Documento generado el:
10/01/2026 10:05:30
Documento validado por la
DIAN:
10/01/2026 10:05:30
XML Generado por: Proveedor
Tecnológico
900390126
PDF Generado por:
Solución Gratuita DIAN
Nr:800197268

MONEDA	
TASA DE CAMBIO	

Subtotal	
Descuento detalle	0,00
Recargo detalle	0,00
Total Bruto Factura	
IVA	0,00
INC	0,00
Bobas	0,00
Otros impuestos	
Total impuesto (=)	
Total neto factura (=)	
Descuento Global (-)	0,00
Recargo Global (+)	0,00
Total factura (=)	\$ \$

Valores Informativos

ANTICIPOS	
Anticipos	

RETENCIONES	
Rete fuente	0,00
Rete IVA	0,00
Rete ICA	0,00

MONEDA		COP
TASA DE CAMBIO		

Subtotal	6.400,00
Descuento detalle	0,00
Recargo detalle	0,00
Total Bruto Factura	6.400,00
IVA	0,00
INC	0,00
Bobas	0,00
Otros impuestos	0,00
Total impuesto (=)	0,00
Total neto factura (=)	6.400,00
Descuento Global (-)	0,00
Recargo Global (+)	0,00
Total factura (=)	COP \$ \$ 6.400,00

Valores Informativos

ANTICIPOS	
Anticipos	

RETENCIONES	
Rete fuente	0,00
Rete IVA	0,00
Rete ICA	0,00

Numero de Autorización:
18764102756828

Rango desde: 43001 Rango hasta: 93000 Vigencia: 2027-12-09

Representación Gráfica

Datos del Documento

Código Único de Factura - CUFE :
 70b42ea09fac244d0253ee5f5b308ef9d8a851a227e89aecbab116fab0ab46ffce48d6b72fa70069dd99d6ffe6dab2dd
 Número de Factura: M2A2-16314 Forma de pago: Contado
 Fecha de Emisión: 11/01/2026 Medio de Pago: Efectivo
 Fecha de Vencimiento: Orden de pedido:
 Tipo de Operación: 10 - Estándar Fecha de orden de pedido:

Datos del Emisor / Vendedor

Razón Social: D1 S A S
 Nombre Comercial: D1 S A S
 Nit del Emisor: 900276962 País: Colombia
 Tipo de Contribuyente: Persona Jurídica Departamento: VALLE DEL CAUCA
 Régimen Fiscal: O-13;O-23 Municipio / Ciudad: PALMIRA
 Responsabilidad tributaria: 01 - IVA Dirección: CR 28 # 38 - 54
 Actividad Económica: Teléfono / Móvil:
 Correo: facturacionelectronica@d1.com.co

Datos del Adquiriente / Comprador

Nombre o Razón Social: Fundacion Geriátrica San Camilo / fundacion geriátrica san camilo
 Tipo de Documento: NIT País: Colombia
 Número Documento: 901532660 Departamento: VALLE DEL CAUCA
 Tipo de Contribuyente: Persona Jurídica Municipio / Ciudad: PALMIRA
 Régimen fiscal: R-99-PN Dirección: CR 28 # 38 - 54
 Responsabilidad tributaria: ZZ - No aplica Teléfono / Móvil:
 Correo: fundacionsancamilo123@gmail.com

Detalles de Productos

Nro.	Código	Descripción	U/M	Cantidad	Precio unitario	Descuento detalle	Recargo detalle	IMPUESTOS				Precio unitario de venta
								IVA	%	INC	%	
1	7700304088393	DETERGENTE POLVO BOND	94	2,00	\$ 11.302,52	\$ 0,00	\$ 0,00	\$ 4.294,96	19,00			\$ 22.605,04

Datos Totales



Documento generado el:
11/01/2026 17:26:38
Documento validado por la
DIAN:
11/01/2026 17:26:40
XML Generado por: Proveedor
Tecnológico
890930534
PDF Generado por:
Solución Gratuita DIAN
Nit:800197268

MONEDA	
TASA DE CAMBIO	

Subtotal	
Descuento detalle	0,00
Recargo detalle	0,00
Total Bruto Factura	
IVA	
INC	0,00
Bolsas	0,00
Otros impuestos	
Total impuesto (=)	
Total neto factura (=)	
Descuento Global (-)	
Recargo Global (+)	0,00
Total factura (=)	\$ \$

Valores informativos

ANTICIPOS	
Anticipos	

RETENCIONES	
Rete fuente	0,00
Rete IVA	0,00
Rete ICA	0,00

MONEDA	COP
TASA DE CAMBIO	

Subtotal	22.605,04
Descuento detalle	0,00
Recargo detalle	0,00
Total Bruto Factura	22.605,04
IVA	4.294,96
INC	0,00
Bolsas	0,00
Otros impuestos	0,00
Total impuesto (=)	4.294,96
Total neto factura (=)	26.900,00
Descuento Global (-)	0,00
Recargo Global (+)	0,00
Total factura (=)	COP \$ \$ 26.900,00

Valores informativos

ANTICIPOS	
Anticipos	

RETENCIONES	
Rete fuente	0,00
Rete IVA	0,00
Rete ICA	0,00

Numero de Autorización: 18764101001840 Rango desde: 1 Rango hasta: 1999999 Vigencia: 2027-11-02

Representación Gráfica

Datos del Documento

Código Único de Factura - CUFE :
bd0993911661b6bfe0b56450b782cbd90cff4e099e13ce4a34fd8de2ee2c47061d66c1814fec639fe4a986ea01ecba77
Número de Factura: Q2FE-844817 Forma de pago: Contado
Fecha de Emisión: 12/01/2026 Medio de Pago: Tarjeta Débito
Fecha de Vencimiento: Orden de pedido:
Tipo de Operación: 10 - Estándar Fecha de orden de pedido:

Datos del Emisor / Vendedor

Razón Social: MERCAMIO SA
Nombre Comercial: MERCAMIO SA País: Colombia
Nit del Emisor: 900061224 Departamento: VALLE
Tipo de Contribuyente: Persona Jurídica Municipio / Ciudad: PALMIRA
Régimen Fiscal: O-13 Dirección: CR 24 14A 29
Responsabilidad tributaria: 01 - IVA Teléfono / Móvil: 5137190
Actividad Económica: 4711;1 Correo: emisionmercario-fe-5ta@mercario.com

Datos del Adquiriente / Comprador

Nombre o Razón Social: FUNDACION GERIATRICA SAN CAMILO
Tipo de Documento: NIT País: COLOMBIA
Número Documento: 901532660 Departamento: VALLE
Tipo de Contribuyente: Persona Jurídica Municipio / Ciudad: PALMIRA
Régimen fiscal: R-99-PN Dirección: CLL 35 26 24
Responsabilidad tributaria: ZZ - No aplica Teléfono / Móvil: 3167911835
Correo: fundacionsancamio@gmail.com

Detalles de Productos

Nro.	Código	Descripción	U/M	Cantidad	Precio unitario	Descuento detalle	Recargo detalle	IMPUESTOS				Precio unitario de venta
								IVA	%	INC	%	
01	026387	TOALLA COC FAMILIA*UND(120H) ACOLC/MEGA	NIU	1,00	\$ 10.840,00	\$ 0,00	\$ 0,00	\$ 2.060,00	19.00			\$ 10.840,00
02	002568	PASAB CALENAS*30g ROS QUILLAS	NIU	1,00	\$ 2.620,00	\$ 0,00	\$ 0,00	\$ 130,00	5.00			\$ 2.620,00
03	002568	PASAB CALENAS*30g ROS QUILLAS	NIU	1,00	\$ 2.620,00	\$ 0,00	\$ 0,00	\$ 130,00	5.00			\$ 2.620,00
04	075143	PAN BIMBO*730g BLANCO	NIU	1,00	\$ 7.990,00	\$ 0,00	\$ 0,00					\$ 7.990,00
05	023581	HUEVO MERCAMIO ROSA DO AAA*30und	NIU	1,00	\$ 13.900,00	\$ 0,00	\$ 0,00					\$ 13.900,00

06	042919	SAL REFISAL*800g MARIN A BOLSA	NIU	1,00	\$ 4.350,00	\$ 0,00	\$ 0,00				\$ 4.350,00
07	042919	SAL REFISAL*800g MARIN A BOLSA	NIU	1,00	\$ 4.350,00	\$ 0,00	\$ 0,00				\$ 4.350,00
08	070881	PAPEL H FAMILIA*12und/288m)EXTRA ACOLUCHA	NIU	1,00	\$ 19.916,00	\$ 0,00	\$ 0,00	\$ 3.784,00	19.00		\$ 19.916,00
09	000565	CAFE NESCAFE*170g TRADICION SOLUBLE	NIU	1,00	\$ 31.905,00	\$ 0,00	\$ 0,00	\$ 1.595,00	5.00		\$ 31.905,00
10	055417	YOG MARQUEZA*1800ml PINA	NIU	1,00	\$ 17.185,00	\$ 0,00	\$ 0,00	\$ 3.265,00	19.00		\$ 17.185,00
11	068529	HARINA AREPASAN*1000g MAIZ AMARILLO	NIU	1,00	\$ 2.752,00	\$ 0,00	\$ 0,00	\$ 138,00	5.00		\$ 2.752,00
12	007360	HARINA PAN*1000g BLANCA	NIU	1,00	\$ 3.333,00	\$ 0,00	\$ 0,00	\$ 167,00	5.00		\$ 3.333,00
13	071394	GALLETAS DUCALES*430g*4 TACOS	NIU	1,00	\$ 9.235,00	\$ 0,00	\$ 0,00	\$ 1.755,00	19.00		\$ 9.235,00
14	022782	QUESO FLORIDA*400g MOZARELLA TAJADO	NIU	1,00	\$ 19.950,00	\$ 0,00	\$ 0,00				\$ 19.950,00
15	075259	MAQUINA PRESTOBARBA 3*4und CARBONO	NIU	1,00	\$ 20.168,00	\$ 0,00	\$ 0,00	\$ 3.832,00	19.00		\$ 20.168,00
16	042329	SALSA FRUCO*600g MAYONESA D.P	NIU	1,00	\$ 15.756,00	\$ 0,00	\$ 0,00	\$ 2.994,00	19.00		\$ 15.756,00

Hoja 1 de 4

17	042330	SALSA FRUCO*600g TOMATE D/P	NIU	1,00	\$ 13.782,00	\$ 0,00	\$ 0,00	\$ 2.618,00	19.00		\$ 13.782,00
18	031975	PASTA LA MUÑECA*250g CONCHITA	NIU	1,00	\$ 1.514,00	\$ 0,00	\$ 0,00	\$ 76,00	5.00		\$ 1.514,00
19	070373	CAFE AGUILA ROJA*400g	NIU	1,00	\$ 20.943,00	\$ 0,00	\$ 0,00	\$ 1.047,00	5.00		\$ 20.943,00
20	000443	MORTADELA RICA*450g	NIU	1,00	\$ 9.238,00	\$ 0,00	\$ 0,00	\$ 462,00	5.00		\$ 9.238,00
21	065311	FRJOL SELETTI CARGAM ROJO*500g	NIU	1,00	\$ 5.390,00	\$ 0,00	\$ 0,00				\$ 5.390,00
22	075124	CANELA SELETTI*30g ASTILLA SELECCIONADA	NIU	1,00	\$ 5.000,00	\$ 0,00	\$ 0,00	\$ 950,00	19.00		\$ 5.000,00
23	069567	BOLSA BBO*10und 65*90 VERDE ORDINARIOS	NIU	1,00	\$ 2.773,00	\$ 0,00	\$ 0,00	\$ 527,00	19.00		\$ 2.773,00
24	060796	LECHE KLIM*840g CLASICA FORT/INS BOLSA	NIU	1,00	\$ 43.400,00	\$ 0,00	\$ 0,00				\$ 43.400,00
25	073124	JAB PROTEX*110g*6und AVENA S/OFERTA	NIU	1,00	\$ 18.151,00	\$ 0,00	\$ 0,00	\$ 3.449,00	19.00		\$ 18.151,00
26	032933	VINAGRE GOLDEN*500ml MANZANA FRASCO	NIU	1,00	\$ 10.916,00	\$ 0,00	\$ 0,00	\$ 2.074,00	19.00		\$ 10.916,00
27	071434	ATUN ISABEL*142g ACEITE GIRASOL A/FACIL	NIU	1,00	\$ 5.000,00	\$ 0,00	\$ 0,00	\$ 950,00	19.00		\$ 5.000,00
28	072051	BEBIDA SELETTI*900ml ALMENDRA NATURAL	NIU	1,00	\$ 6.714,00	\$ 0,00	\$ 0,00	\$ 1.276,00	19.00		\$ 6.714,00
29	001038	SALSA CORUNA*155ml NEGRA	NIU	1,00	\$ 4.370,00	\$ 0,00	\$ 0,00	\$ 830,00	19.00		\$ 4.370,00
30	076670	ARROZ BOLUGA*12500g ARROBA	NIU	1,00	\$ 44.800,00	\$ 0,00	\$ 0,00				\$ 44.800,00
31	071487	CLAVO DE OLORES SELETTI*20g ENTERO	NIU	1,00	\$ 2.185,00	\$ 0,00	\$ 0,00	\$ 415,00	19.00		\$ 2.185,00
32	027876	PASTA LA MUÑECA*1000g ESPAGUETTI	NIU	1,00	\$ 5.952,00	\$ 0,00	\$ 0,00	\$ 298,00	5.00		\$ 5.952,00

33	066166	LAUREL MONTEVERDE*20g DESHIDRATADO	NIU	1,00	\$ 1.800,00	\$ 0,00	\$ 0,00				\$ 1.800,00
34	002813	HARINA TRIGO HAZ DE OROS*500g	NIU	1,00	\$ 2.095,00	\$ 0,00	\$ 0,00	105,00	5,00		\$ 2.095,00
35	070937	BOLSA PLASTICA MERCAMIO REUTILIZABLE*und	NIU	6,00	\$ 294,17	\$ 0,00	\$ 0,00	335,00	19,00		\$ 1.765,00
36	040734	SUAVIZ MERCAMIO*1000ml PRIMAVERAL	NIU	1,00	\$ 4.328,00	\$ 0,00	\$ 0,00	822,00	19,00		\$ 4.328,00
37	075122	COMINO SELETTI*28g MOLIDO	NIU	1,00	\$ 1.672,00	\$ 0,00	\$ 0,00	318,00	19,00		\$ 1.672,00
38	030196	AZUCAR MANUELITA*2500g MORENA	NIU	1,00	\$ 9.476,00	\$ 0,00	\$ 0,00	474,00	5,00		\$ 9.476,00
39	042085	ACEITE MERCAMIO*3000ml SOYA	NIU	1,00	\$ 16.681,00	\$ 0,00	\$ 0,00	3.169,00	19,00		\$ 16.681,00
40	073027	GELAT FRUTINO*14g*4und SABORES STDO	NIU	1,00	\$ 5.504,00	\$ 0,00	\$ 0,00	1.046,00	19,00		\$ 5.504,00
41	023528	QUESO TULLIA*450g CAMPESINO	NIU	1,00	\$ 12.850,00	\$ 0,00	\$ 0,00				\$ 12.850,00
42	065615	CALDO RICO STILLA*126g*12 CUBOS	NIU	1,00	\$ 4.286,00	\$ 0,00	\$ 0,00	814,00	19,00		\$ 4.286,00
43	062831	LENTEJA DIANA*500g	NIU	1,00	\$ 3.300,00	\$ 0,00	\$ 0,00				\$ 3.300,00
44	000600	CALDO MAGGI*132g*12CUBO CAJA	NIU	1,00	\$ 4.412,00	\$ 0,00	\$ 0,00	838,00	19,00		\$ 4.412,00
45	068958	SERV ELITE*200und ULTRA SUAVE DOBLADA	NIU	1,00	\$ 5.000,00	\$ 0,00	\$ 0,00	950,00	19,00		\$ 5.000,00
46	048363	DET ARJEL*2000g TRIPLE PODER	NIU	1,00	\$ 18.479,00	\$ 0,00	\$ 0,00	3.511,00	19,00		\$ 18.479,00
47	074497	ESPONJA BONBRIL*2und INOXIDABLE PLATEADA	NIU	1,00	\$ 8.824,00	\$ 0,00	\$ 0,00	1.676,00	19,00		\$ 8.824,00
48	070444	CREMA DENT COLGAT*60ml*3und EXTRA/BLANQU	NIU	1,00	\$ 10.336,00	\$ 0,00	\$ 0,00	1.964,00	19,00		\$ 10.336,00
49	075485	LAVALOZA LOZA CREM*850ml DELUXE/COLAGENO	NIU	1,00	\$ 14.277,00	\$ 0,00	\$ 0,00	2.713,00	19,00		\$ 14.277,00
50	075485	LAVALOZA LOZA CREM*850ml DELUXE/COLAGENO	NIU	1,00	\$ 14.277,00	\$ 0,00	\$ 0,00	2.713,00	19,00		\$ 14.277,00
51	070322	BLANQ SUPER B*2000ml REGULAR	NIU	1,00	\$ 2.420,00	\$ 0,00	\$ 0,00	460,00	19,00		\$ 2.420,00
52	058476	GASEOSA POSTOBON*3125ml*2und+400ml P.E	NIU	1,00	\$ 8.782,00	\$ 0,00	\$ 0,00	1.668,00	19,00		\$ 8.782,00
53	014179	JAB REY*300g*3und P.E	NIU	1,00	\$ 7.731,00	\$ 0,00	\$ 0,00	1.469,00	19,00		\$ 7.731,00
54	050190	ESPONJA BONBRIL*2und MULTIESPONJA S/AHOR	NIU	1,00	\$ 6.176,00	\$ 0,00	\$ 0,00	1.174,00	19,00		\$ 6.176,00
55	074415	AMB FORESAN*125ml DELUXE CONCENTRADO	NIU	1,00	\$ 8.319,00	\$ 0,00	\$ 0,00	1.581,00	19,00		\$ 8.319,00
56	057077	REFRE DEL VALLE*1500ml CITRUS	NIU	1,00	\$ 3.824,00	\$ 0,00	\$ 0,00	726,00	19,00		\$ 3.824,00
57	059756	PECHUGA CAMPO MERCAMIO MR*KILO	KGM	2,14	\$ 12.979,91	\$ 0,00	\$ 0,00				\$ 27.777,00
58	059757	PERNIL CAMPO MERCAMIO MR*KILO	KGM	2,88	\$ 9.200,00	\$ 0,00	\$ 0,00				\$ 26.542,00
59	043874	COSTILLAR ALA MERCAMIO MR*KILO	KGM	1,04	\$ 4.200,00	\$ 0,00	\$ 0,00				\$ 4.368,00

Datos Totales



Documento generado el:
12/01/2026 14:08:00
Documento validado por la
DIAN:
12/01/2026 14:22:41
XML Generado por: Proveedor
Tecnológico
890319193
PDF Generado por:
Solución Gratuita DIAN
Nit:800197268

MONEDA	
TASA DE CAMBIO	

Subtotal	
Descuento detalle	0,00
Recargo detalle	0,00
Total Bruto Factura	
IVA	
INC	0,00
Bolsas	0,00
Otros impuestos	
Total impuesto (=)	
Total neto factura (=)	
Descuento Global (-)	
Recargo Global (+)	0,00
Total factura (=)	\$ \$

Valores informativos

ANTICIPOS	
Anticipos	

RETENCIONES	
Rete fuente	0,00
Rete IVA	0,00
Rete ICA	0,00

MONEDA	COP
TASA DE CAMBIO	

Subtotal	806.147,00
Descuento detalle	0,00
Recargo detalle	0,00
Total Bruto Factura	806.147,00
IVA	63.460,00
INC	0,00
Bolsas	0,00
Otros impuestos	0,00
Total impuesto (=)	63.460,00
Total neto factura (=)	869.607,00
Descuento Global (-)	0,00
Recargo Global (+)	0,00
Total factura (=)	COP \$ \$ 869.607,00

Valores informativos

ANTICIPOS	
Anticipos	

RETENCIONES	
Rete fuente	0,00
Rete IVA	0,00
Rete ICA	0,00

Numero de Autorización:
18764097870301

Rango desde: 659847 Rango hasta: 999999 Vigencia: 2027-02-28

Representación Gráfica

Datos del Documento

Código Único de Factura - CUFE :
850e70e467b020316d675d36c3a218e4bd0218e5a62b4ad1ee8e424c02cedc2468a05094b60d00a9891bbaed84bc7955

Número de Factura: J96A-210741 Forma de pago: Contado
Fecha de Emisión: 13/01/2026 Medio de Pago: Efectivo
Fecha de Vencimiento: 13/01/2026 Orden de pedido:
Tipo de Operación: 10 - Estándar Fecha de orden de pedido:

Datos del Emisor / Vendedor

Razón Social: JERONIMO MARTINS COLOMBIA S.A.S.
Nombre Comercial: JERONIMO MARTINS COLOMBIA S.A.S.
Nit del Emisor: 900480569 País: Colombia
Tipo de Contribuyente: Persona Jurídica Departamento: VALLE
Régimen Fiscal: O-13;O-15;O-23 Municipio / Ciudad: PALMIRA
Responsabilidad tributaria: ZA - IVA e INC Dirección: CL 37 # 11A - 16
Actividad Económica: Teléfono / Móvil: 018000521888
Correo: noreply@jeronimomartins.com

Datos del Adquiriente / Comprador

Nombre o Razón Social: FUNDACION GERIATRICA SAN CAMILO
Tipo de Documento: NIT País: NA
Número Documento: 901532660 Departamento: VALLE
Tipo de Contribuyente: Persona Jurídica Municipio / Ciudad: PALMIRA
Régimen fiscal: R-99-PN Dirección: CL 37 # 11A - 16
Responsabilidad tributaria: ZZ - No aplica Teléfono / Móvil:
Correo: fundacionsancamilio123@gmail.com

Detalles de Productos

Nro.	Código	Descripción	U/M	Cantidad	Precio unitario	Descuento detalle	Recargo detalle	IMPUESTOS				Precio unitario de venta
								IVA	%	INC	%	
1	7501125178531	ELECTROLIT FRES/KIWI	94	2,00	\$ 7.950,00	\$ 0,00	\$ 0,00	\$ 0,00	0,00			\$ 15.900,00
2	7704269520653	GOMAS CLAX PINKI 42G	94	1,00	\$ 1.390,00	\$ 0,00	\$ 0,00	\$ 221,93	19,00			\$ 1.168,07

Descuentos y Recargos Globales

Datos Totales

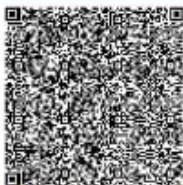

Documento generado el:
13/01/2026 15:54:24
Documento validado por la
DIAN:
13/01/2026 15:55:24
XML Generado por: Software
Propio
900480569
PDF Generado por:
Solución Gratuita DIAN
Nit:800197268

MONEDA	
TASA DE CAMBIO	

Subtotal	
Descuento detalle	0,00
Recargo detalle	0,00
Total Bruto Factura	
IVA	
INC	0,00
Bobas	0,00
Otros impuestos	
Total impuesto (=)	
Total neto factura (=)	
Descuento Global (-)	
Recargo Global (+)	
Total factura (=)	\$ \$

Valores informativos

ANTICIPOS	
Anticipos	

RETENCIONES	
Rete fuente	0,00
Rete IVA	0,00
Rete ICA	0,00

MONEDA	COP
TASA DE CAMBIO	

Subtotal	17.068,07
Descuento detalle	0,00
Recargo detalle	0,00
Total Bruto Factura	17.068,07
IVA	221,93
INC	0,00
Bobas	0,00
Otros impuestos	0,00
Total impuesto (=)	221,93
Total neto factura (=)	17.290,00
Descuento Global (-)	0,00
Recargo Global (+)	10,00
Total factura (=)	COP \$ \$ 17.300,00

Valores informativos

ANTICIPOS	
Anticipos	

RETENCIONES	
Rete fuente	0,00
Rete IVA	0,00
Rete ICA	0,00

Numero de Autorización:
18764103630310

Rango desde: 200845 Rango hasta: 999999 Vigencia: 2027-06-23

Datos Totales

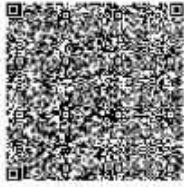

Documento generado el:
13/01/2026 09:14:10
Documento validado por la
DIAN:
13/01/2026 09:15:11
XML Generado por: Software
Propio
900480569
PDF Generado por:
Solución Gratuita DIAN
Nit:800197268

MONEDA	
TASA DE CAMBIO	

Subtotal	
Descuento detalle	0,00
Recargo detalle	0,00
Total Bruto Factura	
IVA	0,00
INC	0,00
Bobas	0,00
Otros impuestos	
Total impuesto (=)	
Total neto factura (=)	
Descuento Global (-)	
Recargo Global (+)	
Total factura (=)	\$ \$

Valores informativos

ANTICIPOS	
Anticipos	

RETENCIONES	
Rete fuente	0,00
Rete IVA	0,00
Rete ICA	0,00

MONEDA		COP
TASA DE CAMBIO		

Subtotal		53.440,00
Descuento detalle		0,00
Recargo detalle		0,00
Total Bruto Factura		53.440,00
IVA		0,00
INC		0,00
Bobas		0,00
Otros impuestos		0,00
Total impuesto (=)		0,00
Total neto factura (=)		53.440,00
Descuento Global (-)		0,00
Recargo Global (+)		10,00
Total factura (=)	COP \$	\$ 53.450,00

Valores informativos

ANTICIPOS	
Anticipos	

RETENCIONES	
Rete fuente	0,00
Rete IVA	0,00
Rete ICA	0,00

Numero de Autorización:
18764103630310

Rango desde: 200845 Rango hasta: 999999 Vigencia: 2027-06-23

Representación Gráfica

Datos del Documento

Código Único de Factura - CUFE :
c7547e50bc9a18d7b44d66a74f473a2f767117b8e9689b4330b0662ed6a71caab34f1925a8ed9747ba064588641cde90
Número de Factura: 396C-101549
Fecha de Emisión: 13/01/2026
Fecha de Vencimiento: 13/01/2026
Tipo de Operación: 10 - Estándar

Forma de pago: Contado
Medio de Pago: Acuerdo mutuo
Orden de pedido:
Fecha de orden de pedido:

Datos del Emisor / Vendedor

Razón Social: JERONIMO MARTINS COLOMBIA S.A.S.
Nombre Comercial: JERONIMO MARTINS COLOMBIA S.A.S.
Nit del Emisor: 900480569
Tipo de Contribuyente: Persona Jurídica
Régimen Fiscal: O-13; O-15; O-23
Responsabilidad tributaria: ZA - IVA e INC
Actividad Económica:

País: Colombia
Departamento: VALLE
Municipio / Ciudad: PALMIRA
Dirección: CL 37 # 11A - 16
Teléfono / Móvil: 018000521888
Correo: noreply@jeronimomartins.com

Datos del Adquiriente / Comprador

Nombre o Razón Social: FUNDACION GERIATRICA SAN CAMILO
Tipo de Documento: NIT
Número Documento: 901532660
Tipo de Contribuyente: Persona Jurídica
Régimen fiscal: R-99-PN
Responsabilidad tributaria: ZZ - No aplica

País: NA
Departamento: VALLE
Municipio / Ciudad: PALMIRA
Dirección: CL 37 # 11A - 16
Teléfono / Móvil:
Correo: fundacionsancamilo123@gmail.com

Detalles de Productos

Nro.	Código	Descripción	U/M	Cantidad	Precio unitario	Descuento detalle	Recargo detalle	IMPUESTOS				Precio unitario de venta
								IVA	%	INC	%	
1	7702127110022	AZUCAR BLANC X 2500g	94	3,00	\$ 9.350,00	\$ 1.080,00	\$ 0,00	\$ 1.284,29	5,00			\$ 25.685,71

Datos Totales



Documento generado el:
13/01/2026 09:13:57
Documento validado por la
DIAN:
13/01/2026 09:14:58
XML Generado por: Software
Propio
900480569
PDF Generado por:
Solución Gratuita DIAN
Nit:800197268

MONEDA	
TASA DE CAMBIO	

Subtotal	
Descuento detalle	
Recargo detalle	0,00
Total Bruto Factura	
IVA	
INC	0,00
Bolsas	0,00
Otros impuestos	
Total impuesto (=)	
Total neto factura (=)	
Descuento Global (-)	
Recargo Global (+)	0,00
Total factura (=)	\$ \$

Valores informativos

ANTICIPOS	
Anticipos	

RETENCIONES	
Rete fuente	0,00
Rete IVA	0,00
Rete ICA	0,00

MONEDA	COP
TASA DE CAMBIO	

Subtotal	26.765,71
Descuento detalle	1.080,00
Recargo detalle	0,00
Total Bruto Factura	25.685,71
IVA	1.284,29
INC	0,00
Bolsas	0,00
Otros impuestos	0,00
Total impuesto (=)	1.284,29
Total neto factura (=)	26.970,00
Descuento Global (-)	0,00
Recargo Global (+)	0,00
Total factura (=)	COP \$ \$ 26.970,00

Valores informativos

ANTICIPOS	
Anticipos	

RETENCIONES	
Rete fuente	0,00
Rete IVA	0,00
Rete ICA	0,00

Numero de Autorización:
18764103630310

Rango desde: 98015 Rango hasta: 999999 Vigencia: 2027-06-23

Representación Gráfica

Datos del Documento

Código Único de Factura - CUFE :
5920fe243d9078a8736de91ef327264a2c485cc4781f96381ca2662606bc2cfc95933fba70592de94c22e39b1a1c8d
Número de Factura: 15FB-61373
Fecha de Emisión: 15/01/2026
Fecha de Vencimiento:
Tipo de Operación: 10 - Estándar
Forma de pago: Contado
Medio de Pago: Efectivo
Orden de pedido:
Fecha de orden de pedido:

Datos del Emisor / Vendedor

Razón Social: SUPERTIENDAS CANAVERAL S A S
Nombre Comercial: SUPERTIENDAS CANAVERAL S A S
NIT del Emisor: 805028041
Tipo de Contribuyente: Persona Jurídica
Régimen Fiscal: O-13; O-23
Responsabilidad tributaria: 01 - IVA
Actividad Económica: 4711
País: Colombia
Departamento: Valle del Cauca
Municipio / Ciudad: Cali
Dirección: CR 56 18 A 80 LC 10 7708725074773
Teléfono / Móvil: 6024850175
Correo: alvaro@supertiendascanaveral.com

Datos del Adquiriente / Comprador

Nombre o Razón Social: FUNDACION GERIATRICA SAN CAMILO
Tipo de Documento: NIT
Número Documento: 901532660
Tipo de Contribuyente: Persona Jurídica
Régimen fiscal: O-13
Responsabilidad tributaria: 01 - IVA
País: Colombia
Departamento: Valle del Cauca
Municipio / Ciudad: Palmira
Dirección:
Teléfono / Móvil:
Correo: FUNDACIONSANCAMILO123@GMAIL.COM

Detalles de Productos

Nro.	Código	Descripción	U/M	Cantidad	Precio unitario	Descuento detalle	Recargo detalle	IMPUESTOS				Precio unitario de venta
								IVA	%	DIC	%	
1	8410111009441	ATUN ISABEL*142g A/G/ RASOL LOMITOS	NIU	1,00	\$ 6.950,00	\$ 0,00	\$ 0,00	\$ 1.109,00	19,00			\$ 5.841,00
2	7500435140652	DETER ARIEL*3500g RE GULAR	NIU	1,00	\$ 33.900,00	\$ 0,00	\$ 0,00	\$ 5.413,00	19,00			\$ 28.487,00
3	7702560043369	NOIA GRANU 2GB*330g TRADICIONAL	NIU	1,00	\$ 17.900,00	\$ 0,00	\$ 0,00	\$ 2.858,00	19,00			\$ 15.042,00
4	7709990139020	ZANAHORIA*500g SAZO N PAQUETE	NIU	1,00	\$ 2.150,00	\$ 0,00	\$ 0,00					\$ 2.150,00
5	7707196594063	CEBOLLA CABEZONA*10 00g MALLA	NIU	1,00	\$ 2.850,00	\$ 0,00	\$ 0,00					\$ 2.850,00
6	2404718	PEPINO*700g MALLA	NIU	1,00	\$ 1.850,00	\$ 0,00	\$ 0,00					\$ 1.850,00
7	7703812411905	LAVALOZA CREM*720ml DELLUXE C/COLAGENO D/	NIU	1,00	\$ 9.400,00	\$ 0,00	\$ 0,00	\$ 1.501,00	19,00			\$ 7.899,00
8	8410111009441	ATUN ISABEL*142g A/G/ RASOL LOMITOS	NIU	1,00	\$ 6.950,00	\$ 0,00	\$ 0,00	\$ 1.109,00	19,00			\$ 5.841,00

9	7702020204446	MEZCLA HAZ DE OROS*300g PRA PANDEBONOS	NIU	1,00	\$ 9.950,00	\$ 1.672,00	\$ 0,00	\$ 1.271,00	19,00		\$ 6.689,00
10	7701101247266	SALCHICHA RANCHERA*480g	NIU	1,00	\$ 29.250,00	\$ 0,00	\$ 0,00	\$ 4.671,00	19,00		\$ 24.579,00
11	7702354955311	GELATINA FRUITINO*14g*3und MANG/FRAMB/CE R	NIU	1,00	\$ 4.800,00	\$ 0,00	\$ 0,00	\$ 767,00	19,00		\$ 4.033,00
12	7707196597415	TOMATE CHONTO*1000g MALLA	NIU	1,00	\$ 4.600,00	\$ 0,00	\$ 0,00				\$ 4.600,00
13	2404733	PIMENTON*500g MALLA	NIU	1,00	\$ 2.450,00	\$ 0,00	\$ 0,00				\$ 2.450,00
14	2400152	REMOLACHA A GRANEL	KGM	0,86	\$ 4.400,00	\$ 0,00	\$ 0,00				\$ 3.784,00
15	7707248020205	CLAVO LIBERTY*9g ENTE R/O	NIU	1,00	\$ 4.200,00	\$ 0,00	\$ 0,00	\$ 670,00	19,00		\$ 3.530,00
16	7702025148820	GALLETA DUCALES*430g 4 TACOS	NIU	1,00	\$ 8.950,00	\$ 0,00	\$ 0,00	\$ 1.429,00	19,00		\$ 7.521,00

Hoja 1 de 3

17	7706286002358	CANELA GLISASON*24g ASTILLA	NIU	1,00	\$ 8.250,00	\$ 0,00	\$ 0,00	\$ 1.317,00	19,00		\$ 6.933,00
18	7702398001449	MORTADELA RICA*450g	NIU	1,00	\$ 10.000,00	\$ 0,00	\$ 0,00	\$ 476,00	5,00		\$ 9.524,00
19	7702020011310	HARINA HAZ DE OROS*1000g TRIGO	NIU	1,00	\$ 4.950,00	\$ 0,00	\$ 0,00	\$ 236,00	5,00		\$ 4.714,00
20	7702014501421	MEZCLA LEVAPAN*300g PAN DE YUCA	NIU	1,00	\$ 10.100,00	\$ 0,00	\$ 0,00	\$ 1.612,00	19,00		\$ 8.488,00
21	C2606	CACHAMA A GRANEL	KGM	1,80	\$ 12.600,00	\$ 0,00	\$ 0,00				\$ 22.730,00
22	7702084137520	HARINA PAN*1000g MAIZ BLANCO	NIU	1,00	\$ 3.650,00	\$ 0,00	\$ 0,00	\$ 174,00	5,00		\$ 3.476,00
23	056	LIMON TAHITI A GRANEL	KGM	0,86	\$ 2.600,00	\$ 445,00	\$ 0,00				\$ 1.778,00
24	2404886	TOMATE TAMARILLO A GRANEL	KGM	0,90	\$ 7.600,00	\$ 0,00	\$ 0,00				\$ 6.802,00
25	2437635	AGUACATE COMUN*und	NIU	1,00	\$ 7.300,00	\$ 0,00	\$ 0,00				\$ 7.300,00
26	2437635	AGUACATE COMUN*und	NIU	1,00	\$ 7.300,00	\$ 0,00	\$ 0,00				\$ 7.300,00
27	2400167	LOMO CERDO A GRANEL	KGM	1,08	\$ 24.000,00	\$ 0,00	\$ 0,00				\$ 25.800,00
28	2402803	BOLA NEGRA MAGRA RES A GRANEL	KGM	0,61	\$ 43.000,00	\$ 0,00	\$ 0,00				\$ 26.230,00
29	7500435159999	SUAVIZ DOWNY*450ml P ERJUME ADOBLE	NIU	1,00	\$ 16.850,00	\$ 5.664,00	\$ 0,00	\$ 1.614,00	19,00		\$ 8.496,00
30	7707196597231	CHOCOLATE DONA LUPE *250g AMARGO TRAD B AR	NIU	1,00	\$ 15.200,00	\$ 0,00	\$ 0,00	\$ 724,00	5,00		\$ 14.476,00
31	7509546683782	C. D COLGATE*75ml*3und TOTAL 12 CARBON AC	NIU	1,00	\$ 33.900,00	\$ 0,00	\$ 0,00	\$ 5.349,00	19,00		\$ 28.151,00
32	7708725074964	ACEITE DONA LUPE*300ml GIBASOL 100%	NIU	1,00	\$ 28.950,00	\$ 0,00	\$ 0,00	\$ 4.622,00	19,00		\$ 24.328,00
33	7702354949761	CALDO DONA GALLINA*10.5g*12cub	NIU	1,00	\$ 5.300,00	\$ 0,00	\$ 0,00	\$ 847,00	19,00		\$ 4.453,00
34	7702354949525	CALDO RICO STILLA*10.5g*12cub	NIU	1,00	\$ 5.350,00	\$ 0,00	\$ 0,00	\$ 854,00	19,00		\$ 4.496,00
35	2402810	COSTILLA ESPECIAL RES A GRANEL	KGM	0,73	\$ 17.300,00	\$ 0,00	\$ 0,00				\$ 12.629,00
36	2402884	HEGADO RES A GRANEL	KGM	0,44	\$ 19.300,00	\$ 0,00	\$ 0,00				\$ 8.492,00
37	7707196596982	BOLSA CANAVERAL CAM BRU/TELA CAMISETA	NIU	1,00	\$ 600,00	\$ 0,00	\$ 0,00	\$ 96,00	19,00		\$ 504,00
38	2402536	PERNIL BUCANERO CAM PO A GRANEL	KGM	1,10	\$ 10.700,00	\$ 0,00	\$ 0,00				\$ 11.824,00
39	2402515	PECHUGA BUCANERO CAM PO A GRANEL	KGM	1,34	\$ 16.500,00	\$ 0,00	\$ 0,00				\$ 22.028,00
40	7702024034605	LECHE KLIM*360g CLAS CA BOLSA	NIU	1,00	\$ 20.900,00	\$ 0,00	\$ 0,00				\$ 20.900,00
41	7702020201513	MEZCLA HAZ DE OROS*2	NIU	1,00	\$ 7.100,00	\$ 1.193,00	\$ 0,00	\$ 907,00	19,00		\$ 4.773,00

42	7707305640094	BOLSA CHARLY*25und 6 S*90cans NEGRA FAMELI	NIU	1,00	\$ 8.600,00	\$ 0,00	\$ 0,00	\$ 1.373,00	19,00		\$ 7.227,00
43	7709074663922	PAPA LANDAZURY*500g AMARILLA RICHE	NIU	1,00	\$ 2.050,00	\$ 0,00	\$ 0,00				\$ 2.050,00
44	7709074663922	PAPA LANDAZURY*500g AMARILLA RICHE	NIU	1,00	\$ 2.050,00	\$ 0,00	\$ 0,00				\$ 2.050,00
45	2404874	TOMATE DE ARBOL*500 g MALLA	NIU	1,00	\$ 2.600,00	\$ 0,00	\$ 0,00				\$ 2.600,00
46	2404874	TOMATE DE ARBOL*500 g MALLA	NIU	1,00	\$ 2.600,00	\$ 0,00	\$ 0,00				\$ 2.600,00
47	7709957336837	ULLUCO*200g EMPACAD O	NIU	1,00	\$ 2.050,00	\$ 0,00	\$ 0,00				\$ 2.050,00
48	7709957336837	ULLUCO*200g EMPACAD O	NIU	1,00	\$ 2.050,00	\$ 0,00	\$ 0,00				\$ 2.050,00
49	7705326468727	PAN BIMBO*600g BLANC O TAJADO	NIU	1,00	\$ 7.350,00	\$ 0,00	\$ 0,00				\$ 7.350,00
50	2404714	PARAYA COMUN A GRAN EL	KGM	1,64	\$ 4.700,00	\$ 0,00	\$ 0,00				\$ 7.732,00
51	244307	BANANO COMUN A GRAN EL	KGM	1,39	\$ 3.200,00	\$ 0,00	\$ 0,00				\$ 4.448,00
52	2404672	NARANDA DULCE MIEL A GRAN EL	KGM	3,16	\$ 4.300,00	\$ 0,00	\$ 0,00				\$ 13.567,00

Datos Totales



Documento generado el:
15/01/2026 19:13:25
Documento validado por la
DIAN
15/01/2026 19:13:32
XML Generado por: Proveedor
Tecnológico
890319193
PDF Generado por:
Solución Gratuita DIAN
Nt:800197268

MONEDA	
TASA DE CAMBIO	

Subtotal	
Descuento detalle	
Recargo detalle	0,00
Total Bruto Factura	
IVA	
INC	0,00
Bolsas	0,00
Otros impuestos	
Total impuesto (=)	
Total neto factura (=)	
Descuento Global (-)	
Recargo Global (+)	0,00
Total factura (=)	\$ \$

Valores informativos

ANTICIPOS	
Anticipos	

RETENCIONES	
Rete fuente	0,00
Rete IVA	0,00
Rete ICA	0,00

MONEDA	COP
TASA DE CAMBIO	

Subtotal	486.469,00
Descuento detalle	8.974,00
Recargo detalle	0,00
Total Bruto Factura	477.495,00
IVA	40.999,00
INC	0,00
Bolsas	0,00
Otros impuestos	0,00
Total impuesto (=)	40.999,00
Total neto factura (=)	518.494,00
Descuento Global (-)	0,00
Recargo Global (+)	0,00
Total factura (=)	COP \$ \$ 518.494,00

Valores informativos

ANTICIPOS	
Anticipos	0,00

RETENCIONES	
Rete fuente	0,00
Rete IVA	0,00
Rete ICA	0,00

Numero de Autorización:
18764081441638

Rango desde:
16749

Rango hasta:
50000000

Vigencia: 2026-04-
11

INFORME DE AVANCE DE ACTIVIDADES

CONTRATO MP 1037-2025

DATOS GENERALES

NOMBRE : FUNDACION GERIATRICA SAN CAMILO
DIRECCION : PALMIRA
FECHA : ENERO 31 DE 2026
NOMBRE RESPONSABLE : NELLY AMANDA CAMILO RODRIGUEZ
CARGO : DIRECTORA

1. Brindar el servicio de alimentación a los 30 adultos (as) mayores que habitan en el Centro de bienestar. Con cinco comidas diarias (Desayuno- Refrigerio am – Almuerzo- Refrigerio pm-Cena).

Durante el mes de enero se garantizó el servicio de alimentación a los 30 adultos mayores institucionalizados. Diariamente se ofrecieron cinco tiempos de comida: desayuno, refrigerio de la mañana, almuerzo, refrigerio de la tarde y cena.

La atención se prestó con calidad, variedad, adecuada manipulación de alimentos y cumplimiento de los lineamientos nutricionales establecidos.

Soportes: Evidencia fotográfica, registro diario de menú, informe de nutricionista.

• MINUTA ALIMENTARIA MES DE ENERO

MINUTA ALIMENTARIA							
	LUNES	MARTES	MIERCOLES	JUEVES	VIERNES	SABADO	DOMINGO
DESAYUNO							
PROTEINA	Huevos pericos con cebolla y tomate	Huevos revueltos		Huevo cocinado	Tortilla de huevo	Huevos pericos con cebolla y tomate	
CARBOHIDRATO	Arepa asada	Panecillos	Sandwich de jamon, queso	Arepa con queso rallado	Mogolla	Panecillos	Sandwich de pollo desmechado con tomate
BEBIDA	Café con leche	Chocolate en leche	Avena en leche	Café tinto	Café en leche	Agua de panela en leche	Avena en leche
REFRIGERIO AM							
FRUTA	Papaya picada	Manzana	Granadilla	Piña picada	Pera	Sandía picada	banano
ALMUERZO							
SOPA	Sopa de verduras: papa, zanahoria, habichuela	Lentejas con papa	Sopa de moneditas de platano con habichuela y zanahoria	Crema de tomate	Cazuela de frijoles con papa y zapallo	Sancocho de gallina	Sopa de fideos con arverjas y papa criolla
PROTEINA	Albondigas de carne de res	Pechuga de pollo asada	Carne de cerdo sofrita en trozos	Contramuslo de pollo en salsa criolla	Carne de res molida	Sudado de pollo	
CARBOHIDRATO	Arroz blanco	Arroz blanco	Arroz blanco Papa criolla cocinada	Arroz blanco Platano maduro asado	Arroz blanco	Arroz blanco	Arroz con pollo
ENSALADA	lechuga, tomate, pepino, cilantro y limon	lechuga, cebolla cabezona, tomate	Lechuga, aguacate picado, pepino, zanahoria	Verduras al vapor: habichuela, brocoli, zanahoria picada	Cascos de tomate, cebolla cabezona rallada, limon	Lechuga, aguacate picado, zanahoria, cebolla cabezona	lechuga, pepino, tomate, zanahoria
BEBIDA	Jugo de maracuya en agua	Jugo de tomate de arbol en agua	Jugo de guayaba en agua	Jugo de mora en agua	Agua de panela con limon	Jugo de lulo en agua	Jugo de mango en agua
REFRIGERIO PM							
ALIMENTO	Gelatina de fresa	Galleta tipo cuca Sorbete de mora en leche	Yogurt con cereal	Mandarina	Leche con granola	Fruta picada: mango, banano, papaya	Torta de vainilla kumis
CENA							
BEBIDA	Avena en leche	Jugo de naranja	Jugo de lulo en agua	Agua de panela en leche	Jugo de maracuya en agua	Avena en leche	Jugo de tomate de arbol en agua
PROTEINA	Queso	Arepa asada con pollo desmechado	Pechuga de pollo asada	queso cuajada	Sandwich de jamon, queso, lechuga y tomate	Arepa de choclo con queso con queso	Pechuga de pollo asada
CARBOHIDRATO	Masitas de harina		Papas a la francesa	galletas de soda			Papa guata cocinada
ELABORADA POR: Sebastian Millan Chaparro							
Nutricionista dietista							
TP:1006323603							

Evidencia fotográfica: Nuestros adultos mayores disfrutando de una sana alimentación.

Evidencia fotográfica: Desayunos, almuerzos y cenas



- Meriendas



Control Nutricional

Evidencia fotográfica; Control nutricional: Se les realizo control a cada uno de los usuarios que ingresaron. Revisión en alacena de los alimentos.



- Informe nutricionista

INFORME TECNICO

**ELABORADO POR
SEBASTIAN MILLAN CHAPARRO
NUTRICIONISTA DIETISTA**

**FUNDACION HOGAR GERIATRICO
SAN CAMILO**

ENERO DEL 2026

INTRODUCCION

La nutrición en la población adulta mayor es fundamental para su salud y calidad de vida. A medida que se envejece, algunos cambios fisiológicos que se presentan en dicha etapa de vida, pueden influir negativamente en el estado nutricional de los adultos mayores. La pérdida de apetito, trastornos en la masticación y deglución de alimentos, enfermedades crónicas y la disminución del metabolismo son algunos de los factores que contribuyen a la malnutrición en esta población.

En la fundación hogar geriátrico san camilo se tiene como objetivo brindar y garantizar una dieta adecuada en donde se aporte los macronutrientes y micronutrientes requeridos en los adultos mayores pertenecientes a san camilo, proporcionando una minuta alimentaria que cubra sus necesidades nutricionales que sea variada y de agrado para los adultos mayores.

OBJETIVO GENERAL

Garantizar un servicio nutricional integral para los adultos mayores, promoviendo hábitos alimentarios saludables, según sus necesidades fisiológicas y patológicas.

OBJETIVO GENERAL

Garantizar un servicio nutricional integral para los adultos mayores, promoviendo hábitos alimentarios saludables, según sus necesidades fisiológicas y patológicas.

OBJETIVOS ESPECIFICOS

- Garantizar la asistencia nutricional y alimentaria a los adultos mayores en los diferentes tiempos de comida ofrecidos en san camilo.
- Intervenir individualmente a los usuarios pertenecientes a san camilo para identificar su estado nutricional actual, sus fallas y carencias nutricionales.
- Inspeccionar y trabajar en conjunto con el servicio de alimentos encargado de la alimentación suministrada a los adultos mayores y hacer los ajustes requeridos cada vez que sea necesario en la minuta de alimentación.

TRABAJO REALIZADO DURANTE EL MES

Durante el mes de Enero del 2026, en los días en que se hizo la visita a san camilo por parte de nutrición, se realizaron las valoraciones nutricionales iniciales a parte de la población faltante, en donde se tomaron datos antropométricos como peso y circunferencias, de igual manera se aplicó el formato de valoración para determinar sus hábitos alimentarios, su estado nutricional y clasificación antropométrica, se brindó educación nutricional a los usuarios, y seguimiento de peso corporal a usuarios antiguos, de igual manera en conjunto con las manipuladoras de alimentos del centro geriátrico san camilo, se continua manteniendo comunicación constante y trabajo en equipo, para garantizar el funcionamiento optimo del servicio de alimentos de san camilo, siguiendo la minuta de alimentación diseñada para el geriátrico, en este mes se socializo a las manipuladoras de alimentos la manera de seguir desarrollando la minuta de alimentos, se recolecto mayor información sobre si ha sido de agrado para los adultos mayores recién llegados, de igual manera se hizo la debida revisión de la bodega donde se encuentran almacenados los alimentos y organizar en caso de que fuera necesario. El área de nutrición tiene planteado y está a la espera de nuevos usuarios que ingresen al centro geriátrico san camilo para aplicar y trabajar con ellos de la misma manera en cómo se trabajado con los usuarios actuales.

Desde el servicio de nutrición para el presente año el cual va comenzando se plantea continuar desarrollando los objetivos planteados y hacer el acompañamiento necesario para establecer un servicio nutricional el cual sea de beneficio para las personas mayores de san camilo.

2. Prestar la orientación psicosocial a cada uno de los adultos (as) mayores en el CBA. Realizando una evaluación inicial y orientaciones psicológicas individuales en el mes a los beneficiarios que lo requieran, así mismo jornadas grupales durante el mes.

En el mes de enero el área de psicología, trabajo con nuestros abuelos, terapias de amor y sueños para el 2026.

Soporte:

Evidencia Fotografía
Informe de psicológico

*Terapia de concentración



- Terapia de sueños



Cierre de actividades psiquiátricas



- Informe Psicología

INFORME PSICOLÓGICO MENSUAL – ENERO 2026

Centro de Bienestar del Adulto Mayor – Fundación
Geriátrica San Camilo

Profesional responsable: Psicología

Periodo evaluado: 1 al 31 de enero de 2026

1. Objetivo del acompañamiento psicológico

Brindar atención psicosocial a los adultos mayores residentes, mediante evaluaciones individuales, intervenciones terapéuticas breves, seguimiento emocional y desarrollo de actividades grupales orientadas al bienestar integral.

2. Actividades realizadas

2.1 Valoraciones y acompañamiento individual

Durante el mes de enero, se realizaron valoraciones psicológicas de seguimiento a los residentes con el fin de identificar cambios en su estado emocional, conductual y cognitivo. Se llevaron a cabo intervenciones individuales centradas en:

- Manejo de emociones (ansiedad, tristeza, frustración).
- Acompañamiento en procesos de adaptación y duelo.
- Fortalecimiento de la autonomía y autoestima.
- Contención emocional en situaciones de crisis.

Los adultos mayores mostraron buena disposición y participación activa durante las sesiones.

2.2 Actividades grupales

Se desarrollaron tres jornadas grupales orientadas al bienestar emocional, enfocadas en:

- Estimulación cognitiva (memoria, atención, orientación).
- Expresión emocional y comunicación asertiva.
- Integración social y fortalecimiento del vínculo entre residentes.

Las actividades fueron recibidas de manera positiva, generando espacios de cohesión, motivación y acompañamiento mutuo.

2.3 Observaciones generales del mes

- En general, los residentes mantuvieron estabilidad emocional.
- Se identificaron casos puntuales de irritabilidad asociada a problemas de salud; se realizó abordaje y coordinación con enfermería.
- Se reforzó el trabajo de acompañamiento para residentes con baja red de apoyo familiar.
- Se detectaron casos que requirieron remisión y/o valoración médica complementaria. Se realizó seguimiento y articulación interprofesional.

3. Casos que requieren seguimiento continuo

Caso 01: sintomatología ansiosa leve; seguimiento semanal.

Caso 02: dificultades de adaptación; seguimiento quincenal.

Caso 03: episodios de desorientación; articulación con medicina.

4. Recomendaciones

- Mantener la participación en actividades grupales.
- Continuar articulación con equipo médico y de enfermería.
- Mantener intervención psicológica semanal para casos priorizados.
- Promover actividades recreativas para fortalecer ánimo.

5. Conclusión

Durante el mes de enero se logró un acompañamiento psicológico integral a los adultos mayores residentes, garantizando apoyo emocional y seguimiento continuo. Se observó adecuada participación en sesiones individuales y grupales, evidenciando avances en habilidades emocionales y sociales. El servicio se prestó conforme a los lineamientos establecidos y se anexan los soportes requeridos.

Soportes:

- Registro de actividades psicológicas
- Evidencia fotográfica
- Listado de asistencia
- Notas de seguimiento individual

- Registro de actividades psicológicas
- Evidencia fotográfica
- Listado de asistencia
- Notas de seguimiento individual



CLAUDIA XIMENA RODRÍGUEZ ZULUAGA
Psicóloga
Matrícula Profesional: 121222

3. Realizar atención primaria en salud relacionadas con geriatría y malnutrición, vacunación y demás actividades que se consideren y elaborar las remisiones correspondientes al servicio de salud que atiende al adulto mayor.

- Evidencia Fotográfica- Visitas del médico- Informe medico

En el mes de enero nuestro medico el Dr. JUAN CAMILO CASTAÑO, realizo las visitas periódicas para la atención de los adultos mayores.

Evidencia Fotográfica: Se hizo la toma de signos vitales y solicitud de exámenes y revisión de historia clínica a los adultos mayores que ingresaron al centro de atención.

- Documentación Fotográfica de la atención medica



Foto: Peluquería y belleza



- Barberia y Pedicure



*Tiempo de Barberia



- Toma de signos vitales



- Informe medico

INFORME DE ATENCIÓN MÉDICA

Palmira, Valle del
Cauca Fecha: 26 de
Enero de 2026

Sra. Amanda
Camilo Directora
Fundación San
Camilo Palmira,
Valle del Cauca

Asunto: Informe de atenciones médicas realizadas a los
residentes de la Fundación San Camilo en el mes de Enero.

Cordial Saludo

Yo, Juan Camilo Castaño Ospina, médico responsable de la
atención de las personas mayores residentes en fundación
San Camilo, durante el periodo de Enero de 2026, me
permiso presentar el siguiente informe detallado sobre las
visitas y valoraciones clínicas efectuadas.



Juan Camilo Castaño O.
R.M 1113666390
MÉDICO GENERAL

Dr. Juan Camilo Castaño Ospina

CC. 1113666390

Rm. 1113666390

□

1. Alcance de la atención

Durante el periodo mencionado realicé una (2) visitas presenciales al centro, en las cuales se desarrollaron las siguientes actividades:

Valoración clínica general de cada uno de los residentes incluidos en la base de datos entregada por la institución, realizando un enfoque sobre los pacientes recién llegados a la fundación por parte de la secretaría de salud.

Actividades Realizadas.

- Toma y registro de signos vitales, Examen Físico completo.
- Seguimiento de historias clínicas previas para identificar comorbilidades de base
- Evaluación del estado funcional y general de cada persona mayor.
- Identificación de complicaciones agudas o exacerbación de patologías de base.

Es importante precisar que, al momento de iniciar las visita, no se contaba con historias clínicas previas completas de algunos pacientes dado falta de entrega de familiares, algunos no cuentan con paraclínicos recientes ni antecedentes médicos completos, por lo cual la valoración se realizó con base en:

1. Información suministrada por los cuidadores.
2. Observación clínica directa.

Datos incluidos en la matriz entregada por la fundación.

1. Descripción general del grupo atendido

La base de datos revisada contiene la información identificativa de los residentes, incluyendo:

1. Datos personales básicos.
2. Centro de atención donde residen.
3. Registros previos de consultas de EPS e instituciones de salud.

3. Observaciones clínicas

- Se realizó toma de signos vitales de manera sistemática (frecuencia cardíaca, frecuencia respiratoria, tensión arterial y temperatura).
- Se evaluaron condiciones generales como peso corporal, estado de hidratación, evaluación de nivel de clase funcional, nivel de conciencia, presencia de dolor y signos de alarma.
- No se identificaron eventos agudos graves durante el periodo observado.
- No se evidenciaron pacientes en condiciones de descompensación crítica al momento de cada revisión.
- Se dieron recomendaciones puntuales al personal de apoyo para la vigilancia de síntomas específicos en algunos casos.

4. Informe detallado por paciente.

1. GLORIA EMMA TORO ZAPATA:

Antecedentes:

Patológicos: 1. trastorno esquizoafectivo de tipo depresivo, 2. intento suicida en 4 ocasiones (último en mes de agosto 2025) 3. Ceguera monocular por glaucoma ojo derecho

Farmacológicos: 1. levomepromazina 2 tab 100 mg día, risperidona 3 mg cada 12 horas, venlafaxina 75 mg día

Gloria es una paciente de 70 años con antecedente previamente descritos con buena adherencia y tolerancia al manejo médico instaurado, durante las atenciones no se evidenció descompensación de su patología psiquiátrica, último cuadros de ideas delirantes en mes de diciembre sin progresión psicótica, no se evidenciaron ideas de auto o heteroagresión, no estigma de lesiones en el momento de las atenciones, presentó signos vitales dentro de la normalidad, no alteraciones al examen físico, paciente quien se encuentra en aparentes buenas condiciones generales, buena conciliación del sueño dado manejo farmacológico,

buena tolerancia a alimentos, diuresis y deposiciones sin alteraciones, se recomienda continuar con igual manejo y vigilancia constante por riesgo moderado de descompensación psiquiátrica.

2. BLANCA AURORA MUÑOZ LANCHEROS

Antecedentes:

Patológicos: 1. HTA, enfermedad coronaria con 3 IAM con último en 2006, 2. ERC GIII, 3. Dislipidemia, 4. Extrasístole Ventricular aislada, 5. Hipoacusia Bilateral. 6. Déficit de vitamina B12

Farmacológicos: Ácido acetilsalicílico 100 mg día, losartán + hctz 50/12.5 mg, amlodipino 5 mg día, esomeprazol 20 mg día, carvedilol 6.25 mg día,

Blanca es una paciente de 87 años con antecedentes patológicos previamente descritos, con adecuada adherencia y tolerancia al manejo médico instaurado, durante las valoraciones se encontró a paciente en aparentes buenas condiciones generales, con signos vitales en metas, manifestó síntomas de dolor precordial de características anginosas y costocondrales, cefalea de tipo tensional sin signos de inestabilidad hemodinámica o focalización neurológica, no síntomas urinarios o gastrointestinales, tuvo consulta el 22 de enero con médico de riesgo cardiovascular pero familiares no aportaron historia clínica a fundación por lo que se desconoce si presenta cambios en fórmula o si se solicitaron estudios, por el momento continúa con igual manejo y cuidados por parte de enfermería.

3. ROBERTO GIRALDO AGUDELO

Antecedentes

Patológicos: 1. trastorno esquizoafectivo vs retraso mental moderado

Farmacológicos: Quetiapina 25 mg ocasional.

Roberto es un paciente de 54 años con antecedente descritos, durante atenciones paciente se encontró en buenas condiciones generales, con signos vitales dentro de la normalidad, buenos hábitos gastrointestinales, no evidencia signos de descompensación psiquiátrica, no evidencia auto o heteroagresión, buena conciliación del sueño, totalmente dependiente, sin alteraciones al ef sin embargo manifestó gonalgia derecha sin alteraciones agudas, por lo que continúa con igual manejo y cuidados por enfermería.

4. LUZ MARINA CASTAÑEDA

Antecedentes:

Patológicos: 1. HTA, 2. Insuficiencia Venosa crónica, 3. Enfermedad Renal Crónica (estadio desconocido) 4. Hipotiroidismo, 5. Esquizofrenia / Demencia vascular. 6. Enfermedad Arterial vasooclusiva infrapoplítea bilateral, 7. Hiperlipidemia 7. Dependencia grave Barthel 45 puntos. 8. Sd miembro fantasma

Farmacológicos: Levotiroxina 100 mcg día, asa 100 mg día, omeprazol 20 mg día, quetiapina 25 mg cada 12 horas, fibratos 135 mg día

Luz Marina es una paciente de 75 años con múltiples antecedentes de base, buena adherencia y tolerancia al manejo médico instaurado, durante las valoraciones se encontró a paciente en cama por ausencia de miembros inferiores debido a amputación supracondílea por enf arterial, manifestó estar en buenas condiciones generales, con síntomas en miembros inferiores e ideaciones delirantes frecuentes donde se considera sd miembro fantasma, no present descompensación psiquiátrica, no se evidenciaron auto o heteroagresiones, sin embargo personal de enfermería manifestó trato hostil hacia ellas por parte de la paciente, en el momento de atención paciente asintomática cardiovascular, continua con igual manejo medico y cuidados por parte de enfermería, pendiente de nuevos controles dado falta de paraclínicos de control metabólico actual.

5. JORGE ENRIQUE GUERRERO

Antecedentes

Patológicos: 1. DM no IR. 2. Sd Convulsivo. 3. Barthel Dependencia severa

Farmacológicos: Metformina 850 mg día, parche de rivastigmina 1 vez al día, acido valproico 250 mg día, quetiapina 100 mg noche, levomepromazina en gotas

Jorge es un paciente de 76 años con antecedentes descritos, paciente complejo con muy alto riesgo de recaídas, se encontró en cama y en silla de ruedas con marcada rigidez en extremidades, no verbaliza palabras y totalmente dependiente por personal de enfermería, durante atención presentó conjuntivitis y picaduras de hormigas en el rostro con buena evolución dado cuidados por enfermería, no presentó signos de descompensación hemodinámica o neurológica, signos vitales en rangos de normalidad, sin embargo dado a dependencia grave presenta alto riesgo de complicaciones debe continuar bajo cuidado estricto por enfermería con igual manejo médico previamente instaurado.

6. CARMEN ALICIA COLOSAMA

Antecedentes

Patológicos: 1. Retraso mental leve-moderado ??, 2. Obesidad.

Farmacológicos: Ninguno.

Carmen alicia es una paciente aparenta en 6ta década de la vida, se desconocen antecedentes patológicos dado se encontraba en condición de abandono social, no cuenta con documento de identidad por lo que se desconoce edad, durante las atenciones se encontró a la paciente en aparentes buenas condiciones generales, con adecuado cuidado personal, independiente total, colaboradora y con buena actitud con el personal institucional, no ha presentado síntomas respiratorios, urinarios y gastrointestinales, los signos vitales estuvieron en rangos de normalidad, no presentó signos de descompensación psiquiátrica, no inestabilidad hemodinámica, paciente pendiente de estudios de perfil metabólico a paciente para descartar patologías crónicas no transmisibles como también transmisibles dado exposición a tuberculosis en hogar geriátrico de proveniencia.

7. ANGEL MARIA PARRA AMAYA

Antecedentes

Patológicos: 1. Trastorno afectivo bipolar mixto (último control con psiquiatría del 28/03/2025), 2. prediabetes.

Farmacológicos: Sertralina 50 mg día, Quetiapina 25 mg noche, melatonina 2 tab de 3 mg día, parche de rivastigmina de 18 mg una vez al día

Angel maria es un paciente de 83 años con antecedentes descritos durante valoración se encontró a paciente en aparente buen estado general, marcha antálgica con uso de caminador permanente, diuresis y deposiciones presentes, no auto o heteroagresión, con signos vitales cifras tensionales limitrofes tendiente a hipotensión, bradicardia, no signos de dificultad respiratoria, paciente quien se identifica probable hipotensión dado a uso de parches de rivastigmina, se recomienda realizar vigilancia de presión arterial por uso prolongado, continúa con manejo instaurado sin ajustes y cuidados por parte de enfermería, pendiente de nuevo control por psiquiatría.

8. ZOILA ROSA ULLOA

Antecedentes

Patológicos: 1. Incontinencia mixta, 2. Demencia senil, 3. luxación hombro izquierdo 4. HTA (sin manejo farmacológico), 5. DM II no IR (Sin manejo farmacológico) 6. Dislipidemia (sin manejo farmacológico) 7. Sd anemico, 8. Dependencia total (barthel 20 puntos)

Farmacológicos: pregabalina 75 mg noche, ácido fólico 5 mg día, complejo b, sulfato ferroso 300 mg día.



Zoila es una paciente de 86 años con antecedentes patológicos descritos, con adecuada adherencia y tolerancia a manejo médico, durante valoración se encuentra en aparente buen estado general, no verbaliza palabras, asienta buena alimentación y buena conciliación del sueño, no localiza dolor, con signos vitales dentro de la normalidad al ef con infección vaginal probable candidiasis en manejo con clotrimazol con buena evolución, usuaria de silla de ruedas con barthel dependencia total, por el momento sin signos de descompensación hemodinámica, continua con igual manejo y cuidados por enfermería.

9. FABIOLA RIVERA VALENCIA

Antecedentes

Patológicos: 1. Demencia en estudio (cuerpos de lewy vs parkinson) 2. Trastorno afectivo orgánico (esquizofrenia desde juventud) 3. Déficit vitamina B12, 4. Hiperlipidemia 5. Hipotiroidismo 6. trastorno neurocognitivo mayor 7. Incontinencia mixta.

Farmacológicos: Atorvastatina 40 mg día, quetiapina 300 mg noche, escitalopram 20 mg día, exposición vitamina b12, rivastigmina 4.6 mg, levotiroxina 100 mcg, carbidopa/levodopa 25/100 mg 3 veces al día

*intervenciones: último control por psiquiatría en 09/12/25, último control por neurología del 14/08/2025, último control por oftalmología, no aportan hc ni manejo farmacológico ordenado por especialidad,

Fabiola es una paciente de 82 años con antecedentes descritos con adecuada adherencia y tolerancia al manejo medico instaurado, durante las valoraciones se encontró a paciente en aparente buen estado general, alerta, desorientada con delirium e ideas delirantes asociadas, con signos vitales dentro de la normalidad, no signos de descompensación psiquiátrica, no auto o heteroagresión, presentó gonalgia por trauma por caída desde propia altura aparentemente sin alteraciones graves, pendiente de reporte de paraclínicos realizados, se solicita pedir historias clínicas recientes para completar manejos actuales definidos por especialidades, por el momento continúa con igual manejo y cuidado por enfermería.

10. JAVIER ALEXANDER COLOSAMA

Antecedentes

Patológicos: 1. Retraso mental leve-moderado ??,

Farmacológicos: ninguno

javier alexander es un paciente que aparenta en 4ta-5ta década de la vida, se desconocen antecedentes patológicos dado se encontraba en condición de abandono social, no cuenta con documento de identidad por lo que se desconoce edad, impresiona retraso mental leve a moderado al igual que la madre (carmen alicia colosama), durante las atenciones presentó signos vitales dentro de la normalidad, no evidencia descompensación psiquiátrica, no auto o heteroagresión, no percibo ideas delirantes, tampoco intento o ideación suicida, pendiente de intervención por odontología de forma prioritaria, recomiendo toma de paraclínicos de perfil metabólico para descartar patologías crónicas no transmisibles y transmisibles dado exposición a tuberculosis en hogar geriátrico anterior.

11. ALFONSO ROBERTO HURTADO MENA

Antecedentes

Patológicos: 1. HTA, 2. Epoc, 3. Hiperlipidemia, 4. ERC G IIIB, 5. Hiperparatiroidismo, 6. Sd anemico, 7. ACV con secuelas motoras hemiparesia izquierda, 8. Hiperplasia prostática benigna

Farmacológicos: Losartan 100 mg día, verapamilo 120 mg cada 12 horas, Asa 100 mg día, Atorvastatina 40 mg noche, Calcitriol cap 0.25 mcg interdiario, Tamsulosina + Dutasterida 0,5/0,4 mg día, oxido de zinc + nistatina, Tiotropio + olodaterol dos puf cada 24 horas, Bromuro de ipratropio 2 a 6 puff cada 6 horas o en caso de crisis.

* Intervenciones: control riesgo cardiovascular 20 enero
*prueba de BAAR negativa para m tuberculosis del 02/12/25

Alfonso es un paciente de 83 años con antecedentes patológicos descritos, con adecuada adherencia y tolerancia al manejo médico instaurado, al momento de la valoración se encuentra a paciente en aparente buen estado general, manifestó síntomas de dificultad miccional sin embargo no episodio de retención urinaria, ni tampoco síntomas irritativos urinarios, presentó signos vitales dentro de la normalidad con cefalea hemicraneal derecha con sensación de disestesias en miembro superior sin signos de focalización neurológica o descompensación hemodinámica, se ajustó manejo médico según último control de riesgo cv pendiente control por urología y eco de vías urinarias, pendiente de control por urología por perdida total de vision derecha por cataratas senil, por el momento continúa con igual cuidado por personal de enfermería,

12. GUILLERMO ARTEAGA NARVAEZ

Antecedentes

Patológicos: 1. incontinencia urinaria 2. dolor neuropático secundario a fx de tibia con inserción de maos

Farmacológicos: ninguno

Quirúrgicos: Fractura de tibia con inserción de maos

Guillermo es un paciente de 92 años con antecedentes descritos, durante valoración se encontró a paciente en aparente buen estado general, alerta, consciente, orientado, con signos vitales dentro de la normalidad, cifras tensionales limitrofes, persiste con dolor en miembro inferior izquierdo dado antecedente traumático descrito, sin síntomas urinarios, sin signos de descompensación hemodinámica, sin signos de respuesta inflamatoria sistémica, sin estudios recientes de perfil metabólico, continúa con igual manejo y cuidados por enfermería.

13. JOSE ELISESMER LUCUMI

Antecedentes

Patológicos: 1. Hipertensión Arterial. 2.Hiperplasia prostática benigna 3. Insuficiencia venosa periférica, 4. Enfermedad Renal Crónica G III b, TFG 35,6 mL/min/1.73 m² (Creatinina 1.96 enero 2026.)

Farmacológicos: Losartan 50 mg cada 12 horas, amlodipino 5 mg día, tamsulosina 0.4 mg día, diosmina hesperidina sobre 100 mg día,

Jose eliesmer es un paciente de 83 años con antecedentes patológicos descritos, con adecuada adherencia y tolerancia al manejo médico instaurado, portaba sonda vesical donde se opto por retiro con buena evolución, sin síntomas irritativos urinarios sin nuevos episodios de retención urinaria dado inicio de tamsulosina, presentó paraclínicos recientes con función renal alterada estadio de enfermedad renal grado 3 donde se desconoce creatinina basal, durante valoración paciente en aparente buen estado general, alerta, consciente, orientado, signos vitales con cifras tensionales fuera de metas, resto de signos vitales con cifras tensionales fuera de metas por lo que se ajusto farmacoterapia, sin alteraciones al ef, paciente, continua manejo médico previamente instaurado y cuidados por enfermería, pendiente control riesgo cv y urología.

14. LUIS OBDULIO GUZMAN CANO

Antecedentes

Patológicos: 1. hernia umbilical. 2. discapacidad múltiple por meningitis en infancia o hipoxia perinatal 3. barthel dependencia total.

Farmacológicos: ninguno.

Luis Obdulio es un paciente de 51 años con antecedentes patológicos no claros por falta de historias clínicas, paciente dependiente total por personal de

enfermería, no verbaliza palabras y localiza ocasionalmente dolor, durante las valoraciones se encontró en aparente buen estado general, alerta, reactivo, no luce tóxico, buena tolerancia a vía oral, con signos vitales dentro de la normalidad, diuresis y deposiciones presentes, pendiente de realización de estudio para BAAR dado exposición previa a tuberculosis en hogar geriátrico previo, pendiente de cita de control por medicina familiar para mes de enero para ajuste de manejo médico, continúa con igual cuidado por parte de enfermería.

15. DAVID IBAÑEZ

Antecedentes

Patológicos: 1. HTA 2. Hiperlipidemia 3. ERC estadio desconocido

Farmacológicos: Losartan 50 mg cada 12 horas, Hidroclorotiazida 25 mg día, m Amp Cianocobalamina im cada 1 mes, Rosuvastatina 20 mg día

*Intervenciones: Control medicina familiar 22 enero.

Paciente masculino de 76 años con antecedentes patológicos descritos, colaborador con institución y demás compañeros del hogar, con adecuada adherencia y tolerancia al manejo médico, último control por medicina familiar el 22 de enero con ajuste de farmacoterapia, solicitaron paraclínicos de control pendiente de realización, durante consulta se encuentran signos vitales con cifras tensionales limitrofes, no presencia de síntomas cardiovasculares, al ef con evidencia de anisocoria probablemente por acv previo sin secuelas motoras, por el momento continúa manejo previamente instaurado, pendiente de estudio para BAAR por exposición tb en hogar geriátrico previo, continúa con igual manejo y cuidados por enfermería.

16. ELICEO

Antecedentes

Patológicos: 1. HTA, 2. Hipotiroidismo, 3. ACV isquémico secuelar, 4. trastorno afectivo bipolar mixto 5. Dependiente total Barthel 15 puntos.

Farmacológicos: Losartan 50 mg cada 24 horas, amlodipino 5 mg día(suspendida), quetiapina 25 mg noche, levotiroxina 50 mcg día, atorvastatina 40 mg día,

Eliseo es un paciente masculino de 77 años con antecedentes patológicos descritos, con adecuada adherencia y tolerancia al manejo médico, dependiente total por personal de enfermería, aportaron urocultivo del 14 de enero con presencia de infección de vías urinarias por proteus mirabilis sensible a ciprofloxacino por lo que se instauró manejo con 1 tab de 500 mg cada 12 horas, donde ha presentado evolución satisfactoria, durante atenciones se encuentra a paciente en aparente buen estado general, alerta, reactivo, no luce tóxico, no

verbaliza palabras con escala de dependencia total, por hipotensión se ajusto manejo farmacológico, continúa con igual manejo médico instaurado y cuidados por personal de enfermería.

17. ISAURA BOLAÑOS NAVIA.

Antecedentes

Patológicos: 1. Hipertension Arterial., 2. Enf de parkinson. 3. Déficit de vitamina B12, 4. Sd intestino irritable, 5. trastorno afectivo bipolar mixto, 6. Constipación, 7. hiperlipidemia, 8. Enf de alzheimer, 9. Dependencia total.

Farmacológicos: losartan 50 mg día, amantadina 100 mg día, quetiapina 25mg día, parches rivastigmina 9 mg día, cianocobalamina amp 1mg almes, trimebutina /simeticona 200/120 mg día, pramipexol tab 0.375 mg día, fluoxetina jbe 20mg/5ml 5cc cada día, baclofeno 10 mg día, levodopa/carbidopa 250/25 mg, lactulosa 56.7 gr/100 ml, rosuvastatina 40mg noche, acido acetilsalicilico 100 mg día

Isaura es una paciente de 80 años con antecedentes patológicos descritos, con adecuada adherencia y tolerancia al manejo medico, con dependencia total por personal de enfermería, ha presentado síntomas irritativos urinarios constantes con clínica de infección de vías urinarias, se indico a familiares toma de estudios y manejo antibiótico empírico sin embargo no han realizado ninguna de las dos, durante la atención persiste con dolor abdominal en cuadrante inferior derecho, orina fétida, disuria, al momento con signos vitales dentro de la normalidad, no inicio de manejo médico previamente indicado, no cuenta con paraclínicos ni valoraciones por medicina familiar recientes, ahora con riesgo moderado de recaídas, continúa con vigilancia estricta pendiente de estudios para definir conducta adicional.

Al cierre de mi visita, todos los pacientes se encontraban en condiciones generales aceptables, sin hallazgos que ameritan remisión urgente ni intervención médica inmediata en servicio de urgencias sin embargo tener vigilancia constante a estado nutricional de jorge enrique dado sd de fragilidad y movilidad, con alto riesgo de complicaciones y descompensación hemodinámica.

5. Conclusión

Durante el periodo comprendido del mes de Enero, la atención médica se desarrolló de manera continua y organizada, garantizando la valoración general de todos los residentes

□

incluidos en la base de datos. A pesar de la ausencia inicial de historias clínicas y paraclínicos, se logró asegurar seguimiento clínico básico y adecuado.

Quedo atento a cualquier información adicional que requiera la Fundación San Camilo, así como a la continuidad del acompañamiento médico según sea necesario.

Cordialmente,



Juan Camilo Castaño O.
R.M 1113666390
MÉDICO GENERAL

Juan Camilo Castaño
Ospina RM.
1113666390
Médico responsable de la
atención Fundación San
Camilo

4. Garantizar el buen estado del inmueble donde opera el centro de Bienestar – este debe contar con todos los servicios públicos básicos disponibles (agua, energía, alcantarillado y sistemas de comunicación teléfono e internet) debe contar con sus rutinas de aseo y desinfección.

Soporte:

- Documentación Fotográfica de aseo limpieza da las instalaciones
- Facturas de servicios públicos

Foto: El sr. Julio Lucumí: realiza el aseo general a la institución.

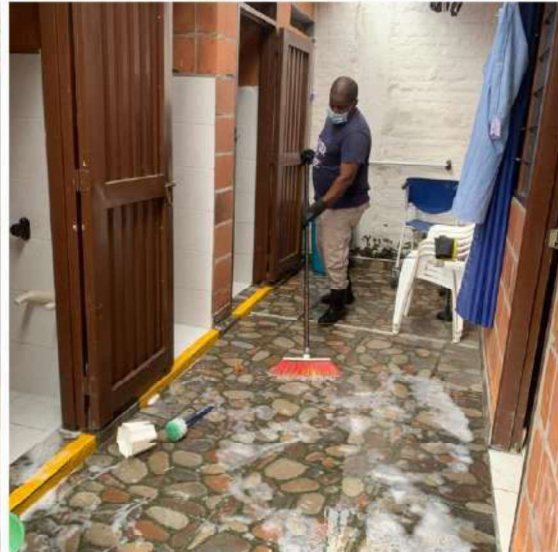

Recibo de Acueducto



AQUA OCCIDENTE
Entregamos lo mejor en cada gota!

Cliente: RICHARDO GARCIA
Identificación: 22072222
Código: 6876
Uso: Comercial
Ruta: 05095 - 330
Dirección: C 36 32 68
Dirección de envío: C 36 32 68
Ciudad: PALMIERA

Factura Electrónica de Venta
No. FV1395742

Fecha de emisión: 19/12/2015 12:00 AM
Fecha de generación: 19/12/2015 12:00 AM
Mes facturado: DICIEMBRE 2015
Periodo consumo: 11/11/2015-04/12/2015

Sin recargo hasta:
23/12/2015

Número medidor	Diámetro	Fecha de lectura	Leídas anterior	Leídas actual	Consumo (m³)	Cantidad (litros)
21-251161	0.50"	05/12/15	1814	1936	64	72

Conceptos	Cantidad	Precio Unitario	Tasa IVA	Total
Consumos				
Consumo Agua	64 m³	19,360.97	19,360.97	38,721.94
Consumo Consumo		2,322.25		2,322.25
Total Consumos				41,044.19
Abonos				
Abono Agua	1.00 Mes	11,277.76		11,277.76
Abono Consumo	64.00 m³	2,322.26		149,877.18
Total Abonos				161,154.94
Otros				
Agua a la Dama	2.00"	1.00		2
Total Otros				2

Sumatoria	Abonado	Abonamiento
Agua	+38,721.94	+38,721.94
Consumos	+2,322.25	+2,322.25
Total	41,044.19	41,044.19

Consumos anteriores en m³

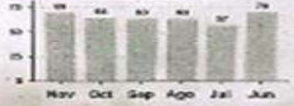

GRACIAS POR PAGAR SU FACTURA OPORTUNAMENTE.

Valor a pagar mes: **\$ 388,000**

Forma de pago: Crédito
Modo de pago: Efectivo



Escaneado con CamScanner

- Recibo de Gas



GdO
GAS DEL OCCIDENTE

No. CONTRATO 1396266

Nombre: JOSE ALVARO ORTEGA LAMPADE
Dirección: CL 26 KR 22 - 96 POZO 01

Baño: COLOMBIA **Estrato:** 2
Categoría: RESIDENCIAL **Tasa de subsidio:** 1.878 **Cód.:** 249 **Fecha de facturación:** 12/12/2025

Código de identificación 360870541

Estado de Cuenta: 1212000376
Día de consumo: 31

Período de consumo: 30/11/2025 - 30/12/2025

DIRIGIRSE CON ESTE RECIBO AL RESPONSO DEL PROYECTO SIN PRECISO DE REFERENCIA Y FOLIO DEL CONTRATO.

Código de línea: 1396266
Código de referencia: 360870541

Cuando te vayas de vacaciones, asegúrate de cerrar las llaves de paso del gas.

Item	Descripción conceptos	Abono Capital	Intereses	Impuesto	Ayuda Capital	Costos paraf.	Impuesto Financ.	Gravamen (Ismm)	Cantidad Paga.
1	SP - CONSUMO REAL	0.00	136.726	0.00	0.00	0.00	0.00	0.00	136.726
2	SP - RESERVA REAL	0.00	0.00	0.00	0.00	0.00	0.00	0.00	0.00
TOTAL A PAGAR: 136,726									

Consumo de gas: 64 m³

Consumo de agua: 2874 m³

Consumo de electricidad: 2816 kWh

Consumo de televisión: 0.8924

Consumo de internet: 52

Consumo de telefonía: 37.19%

PRIMA EN LÍNEA

TOTAL A PAGAR 136,726

Fecha límite de pago 30/DIC/2025

Cupo disponible Brilla 0

Revisión Periódica 164 **Línea de emergencia**

¡Pagar tu factura GdO ahora es más fácil que nunca!

Escaneado con CamScanner

Tu voz nos ayuda a crecer. ¡Cuéntanos!

¡Damos el código QR para tu encuesta de satisfacción y colaboración con GdO!

5. Disponer de áreas comunes para la realización de jornadas lúdicas y deportivas con los adultos mayores. Así mismo deberá contar con: baños -zona de comedores y de televisión para los adultos.

Soporte:

- Documentación Fotográfica: aseo de habitaciones y comedor Plano de la institución.



- Plano de la Institución



6. Llevar a buen término las demás actividades programadas dando cumplimiento a la ley 1276 de 2009 y demás legislación aplicable para la atención a la población adulto(a) mayor, cumplir con los requerimientos técnicos para el funcionamiento exigidos por el Ministerio de salud y de Protección social y que se encuentran plasmados en la ley 1276 de 2009, ley 1315 de 2009 y la Resolución 024 de 2017, modificada por la Resolución 055 de 2018.

Soporte: Cronograma de actividades Lúdicas y recreativas

FUNDACION GERIATRICA SAN CAMILO		
CRONOGRAMA DEL MES DE ENERO DE 2026		
Semana	Día	Actividad
Semana 1	Lunes	Celebración de cumpleaños de Betty (Tarde recreativa con música y refrigerio)
	Martes	Oración y reflexión espiritual
	Miércoles	Taller de pintura con témperas
	Jueves	Juegos tradicionales (lotería, dominó)
	Viernes	Manualidades con papel (flores y tarjetas)
	Sábado / Domingo	Visita familiar de 3:00 p.m. a 4:30 p.m.
Semana 2	Lunes	Canto colectivo y música en vivo (voluntarios)
	Martes	Lectura espiritual y mensajes positivos
	Miércoles	Taller de estimulación cognitiva (memoria y atención)
	Jueves	Actividad motriz suave (con globos)
	Viernes	Día del padre
	Sábado / Domingo	Visita familiar de 3:00 p.m. a 4:30 p.m.
Semana 3	Lunes	Cine para adultos mayores (película clásica)
	Martes	Espacio espiritual de agradecimiento
	Miércoles	Juegos de mesa en parejas
	Jueves	Actividad artística con plastilina
	Viernes	Ronda de historias de vida
	Sábado / Domingo	Visita familiar de 3:00 p.m. a 4:30 p.m.
Semana 4	Lunes	Cine para adultos mayores (película clásica)
	Martes	Espacio espiritual de agradecimiento
	Miércoles	Juegos de mesa en parejas
	Jueves	Actividad artística con plastilina
	Viernes	Ronda de historias de vida
	Sábado / Domingo	Visita familiar de 3:00 p.m. a 4:30 p.m.
Semana 5	Lunes	Cine para adultos mayores (película clásica)
	Martes	Espacio espiritual de agradecimiento
	Miércoles	Juegos de mesa en parejas
	Jueves	Actividad artística con plastilina
	Viernes	Ronda de historias de vida
	Sábado / Domingo	Visita familiar de 3:00 p.m. a 4:30 p.m.

*Evidencia Fotográfica: Actividades Lúdicas



- Actividades Motoras



- Actividad grupal



- Actividades artísticas guiadas



Enero mes de cumpleaños, por es importante celebrar la vida



Celebramos la vida



Datos Totales



Documento generado el:
15/01/2026 17:09:28
Documento validado por la
DIAN:
15/01/2026 17:09:28
XML Generado por: Proveedor
Tecnológico
900390126
PDF Generado por:
Solución Gratuita DIAN
NR:800197268

MONEDA	
TASA DE CAMBIO	

Subtotal	
Descuento detalle	0,00
Recargo detalle	0,00
Total Bruto Factura	
IVA	0,00
INC	0,00
Bolgas	0,00
Otros impuestos	
Total impuesto (=)	
Total neto factura (=)	
Descuento Global (-)	
Recargo Global (+)	0,00
Total factura (=)	\$ \$

Valores informativos

ANTICIPOS	
Anticipos	

RETENCIONES	
Rete fuente	0,00
Rete IVA	0,00
Rete ICA	0,00

MONEDA	COP
TASA DE CAMBIO	

Subtotal	171.580,00
Descuento detalle	0,00
Recargo detalle	0,00
Total Bruto Factura	171.580,00
IVA	0,00
INC	0,00
Bolgas	0,00
Otros impuestos	0,00
Total impuesto (=)	0,00
Total neto factura (=)	171.580,00
Descuento Global (-)	0,00
Recargo Global (+)	0,00
Total factura (=)	COP \$ \$ 171.580,00

Valores informativos

ANTICIPOS	
Anticipos	0,00

RETENCIONES	
Rete fuente	0,00
Rete IVA	0,00
Rete ICA	0,00

Numero de Autorización:
18764098376913

Rango desde: 15001 Rango hasta: 25000 Vigencia: 2027-09-09

Representación Gráfica

Datos del Documento

Código Único de Factura - CUFE :
 2ee97ab217a690d7e3c4bd7e37033eada2b930e87d43000eae771740a9951b5f80098c38b6544dcb4c7a7bbc9ff2c861
 Número de Factura: 425A-237307
 Fecha de Emisión: 15/01/2026
 Fecha de Vencimiento: 15/01/2026
 Tipo de Operación: 10 - Estándar

Forma de pago: Contado
 Medio de Pago: Efectivo
 Orden de pedido:
 Fecha de orden de pedido:

Datos del Emisor / Vendedor

Razón Social: JERONIMO MARTINS COLOMBIA S.A.S.
 Nombre Comercial: JERONIMO MARTINS COLOMBIA S.A.S.
 Nit del Emisor: 900480569
 Tipo de Contribuyente: Persona Jurídica
 Régimen Fiscal: O-13;O-15;O-23
 Responsabilidad tributaria: ZA - IVA e INC
 Actividad Económica:

País: Colombia
 Departamento: VALLE
 Municipio / Ciudad: PALMIRA
 Dirección: Carrera 28 N°41-32
 Teléfono / Móvil: 018000521888
 Correo: noreply@jeronimomartins.com

Datos del Adquiriente / Comprador

Nombre o Razón Social: FUNDACION GERIATRICA SAN CAMILO
 Tipo de Documento: NIT
 Número Documento: 901532660
 Tipo de Contribuyente: Persona Jurídica
 Régimen fiscal: R-99-PN
 Responsabilidad tributaria: ZZ - No aplica

País: NA
 Departamento: VALLE
 Municipio / Ciudad: PALMIRA
 Dirección: Carrera 28 N°41-32
 Teléfono / Móvil:
 Correo: fundacionsancambo123@gmail.com

Detalles de Productos

Nro.	Código	Descripción	U/M	Cantidad	Precio unitario	Descuento detalle	Recargo detalle	IMPUESTOS				Precio unitario de venta
								IVA	%	INC	%	
1	7707224229400	PANELA REDO 1000 g	94	3,00	\$ 5.950,00	\$ 0,00	\$ 0,00	\$ 0,00	0,00			\$ 17.850,00
2	7704269736719	GALLETA TINGO X 288G	94	1,00	\$ 4.640,00	\$ 0,00	\$ 0,00	\$ 740,84	15,00			\$ 3.899,16
3	7704269106611	ACEIT VEGETAL 3000ML	94	1,00	\$ 22.940,00	\$ 0,00	\$ 0,00	\$ 3.646,72	15,00			\$ 19.193,28

Datos Totales



Documento generado el:
15/01/2026 11:55:14
Documento validado por la
DIAN:
15/01/2026 11:56:15
XML Generado por: Software
Propio
900480569
PDF Generado por:
Solución Gratuita DIAN
Nr:800197268

MONEDA	
TASA DE CAMBIO	

Subtotal	
Descuento detalle	0,00
Recargo detalle	0,00
Total Bruto Factura	
IVA	
INC	0,00
Bobas	0,00
Otros impuestos	
Total impuesto (=)	
Total neto factura (=)	
Descuento Global (-)	
Recargo Global (+)	
Total factura (=)	\$ \$

Valores informativos

ANTICIPOS	
Anticipos	

RETENCIONES	
Rete fuente	0,00
Rete IVA	0,00
Rete ICA	0,00

MONEDA	COP
TASA DE CAMBIO	

Subtotal	40.942,44
Descuento detalle	0,00
Recargo detalle	0,00
Total Bruto Factura	40.942,44
IVA	4.387,56
INC	0,00
Bobas	0,00
Otros impuestos	0,00
Total impuesto (=)	-4.387,56
Total neto factura (=)	45.330,00
Descuento Global (-)	0,00
Recargo Global (+)	20,00
Total factura (=)	COP \$ \$ 45.350,00

Valores informativos

ANTICIPOS	
Anticipos	

RETENCIONES	
Rete fuente	0,00
Rete IVA	0,00
Rete ICA	0,00

Numero de Autorización:
18764101894450

Rango desde: 222466 Rango hasta: 999999 Vigencia: 2027-05-21

Datos Totales



Documento generado el:
17/01/2026 10:55:29
Documento validado por la
DIAN:
17/01/2026 10:56:30
XML Generado por: Software
Propio
900480569
PDF Generado por:
Solución Gratuita DIAN
Nr:800197268

MONEDA	
TASA DE CAMBIO	

Subtotal	
Descuento detalle	
Recargo detalle	0,00
Total Bruto Factura	
IVA	
INC	0,00
Bolsas	0,00
Otros impuestos	
Total impuesto (=)	
Total neto factura (=)	
Descuento Global (-)	
Recargo Global (+)	0,00
Total factura (=)	\$ \$

Valores informativos

ANTICIPOS	
Anticipos	

RETENCIONES	
Rete fuente	0,00
Rete IVA	0,00
Rete ICA	0,00

MONEDA	COP
TASA DE CAMBIO	

Subtotal	15.230,25
Descuento detalle	2.600,00
Recargo detalle	0,00
Total Bruto Factura	12.630,25
IVA	2.399,75
INC	0,00
Bolsas	0,00
Otros impuestos	0,00
Total impuesto (=)	2.399,75
Total neto factura (=)	15.030,00
Descuento Global (-)	30,00
Recargo Global (+)	0,00
Total factura (=)	COP \$ \$ 15.000,00

Valores informativos

ANTICIPOS	
Anticipos	

RETENCIONES	
Rete fuente	0,00
Rete IVA	0,00
Rete ICA	0,00

Numero de Autorización:
18764101894450

Rango desde: 222466 Rango hasta: 999999 Vigencia: 2027-05-21

Datos Totales



Documento generado el:
18/01/2026 15:27:37
Documento validado por la
DIAN:
18/01/2026 15:28:38
XML Generado por: Software
Propio
900480569
PDF Generado por:
Solución Gratuita DIAN
NIT:800197268

MONEDA	
TASA DE CAMBIO	

Subtotal	
Descuento detalle	
Recargo detalle	0,00
Total Bruto Factura	
IVA	
INC	0,00
Bolsas	0,00
Otros impuestos	
Total impuesto (=)	
Total neto factura (=)	
Descuento Global (-)	
Recargo Global (+)	
Total factura (=)	\$ \$

Valores informativos

ANTICIPOS	
Anticipos	

RETENCIONES	
Rete fuente	0,00
Rete IVA	0,00
Rete ICA	0,00

MONEDA		COP
TASA DE CAMBIO		

Subtotal		11.067,23
Descuento detalle		1.000,00
Recargo detalle		0,00
Total Bruto Factura		10.067,23
IVA		1.912,77
INC		0,00
Bolsas		0,00
Otros impuestos		0,00
Total impuesto (=)		1.912,77
Total neto factura (=)		11.980,00
Descuento Global (-)		0,00
Recargo Global (+)		20,00
Total factura (=)	COP \$	\$ 12.000,00

Valores informativos

ANTICIPOS	
Anticipos	

RETENCIONES	
Rete fuente	0,00
Rete IVA	0,00
Rete ICA	0,00

Numero de Autorización: 18764071639085 Rango desde: 1 Rango hasta: 999999 Vigencia: 2026-05-29

Representación Gráfica

Datos del Documento

Código Único de Factura - CUFE :
89b3843240fceedeb3d39264538cb893f29fd6f48830a705be73497bda348207c5dc45a7becc52563d4a73d660cca6d3

Número de Factura: J96B-168086 Forma de pago: Contado
Fecha de Emisión: 18/01/2026 Medio de Pago: Efectivo
Fecha de Vencimiento: 18/01/2026 Orden de pedido:
Tipo de Operación: 10 - Estándar Fecha de orden de pedido:

Datos del Emisor / Vendedor

Razón Social: JERONIMO MARTINS COLOMBIA S.A.S.
Nombre Comercial: JERONIMO MARTINS COLOMBIA S.A.S.
Nit del Emisor: 900480569 País: Colombia
Tipo de Contribuyente: Persona Jurídica Departamento: VALLE
Régimen Fiscal: O-13;O-15;O-23 Municipio / Ciudad: PALMIRA
Responsabilidad tributaria: ZA - IVA e INC Dirección: CL 37 # 11A - 16
Actividad Económica: Teléfono / Móvil: 018000521888
Correo: noreply@jeronimomartins.com

Datos del Adquiriente / Comprador

Nombre o Razón Social: FUNDACION GERIATRICA SAN CAMILO
Tipo de Documento: NIT País: NA
Número Documento: 901532660 Departamento: VALLE
Tipo de Contribuyente: Persona Jurídica Municipio / Ciudad: PALMIRA
Régimen fiscal: R-99-PN Dirección: CL 37 # 11A - 16
Responsabilidad tributaria: ZZ - No aplica Teléfono / Móvil:
Correo: fundacionsancamio123@gmail.com

Detalles de Productos

Nro.	Código	Descripción	U/M	Cantidad	Precio unitario	Descuento detalle	Recargo detalle	IMPUESTOS				Precio unitario de venta
								IVA	%	INC	%	
1	7704269923713	DETERGENT EDEN 2500g	94	1,00	\$ 15.700,00	\$ 0,00	\$ 0,00	\$ 2.506,72	19.00			\$ 13.193,28

Datos Totales



Documento generado el:
18/01/2026 12:25:10
Documento validado por la
DIAN:
18/01/2026 12:26:10
XML Generado por: Software
Propio
900480569
PDF Generado por:
Solución Gratuita DIAN
Nr:800197268

MONEDA	
TASA DE CAMBIO	

Subtotal	
Descuento detalle	0,00
Recargo detalle	0,00
Total Bruto factura	
IVA	
INC	0,00
Bómbas	0,00
Otros impuestos	
Total impuesto (=)	
Total neto factura (=)	
Descuento Global (-)	
Recargo Global (+)	0,00
Total factura (=)	\$ \$

Valores informativos

ANTICIPOS	
Anticipos	

RETENCIONES	
Rete fuente	0,00
Rete IVA	0,00
Rete ICA	0,00

MONEDA		COP
TASA DE CAMBIO		

Subtotal		13.193,28
Descuento detalle		0,00
Recargo detalle		0,00
Total Bruto factura		13.193,28
IVA		2.506,72
INC		0,00
Bómbas		0,00
Otros impuestos		0,00
Total impuesto (=)		2.506,72
Total neto factura (=)		15.700,00
Descuento Global (-)		0,00
Recargo Global (+)		0,00
Total factura (=)	COP \$	\$ 15.700,00

Valores informativos

ANTICIPOS	
Anticipos	

RETENCIONES	
Rete fuente	0,00
Rete IVA	0,00
Rete ICA	0,00

Numero de Autorización:
18764103630310

Rango desde: 160303 Rango hasta: 999999 Vigencia: 2027-06-23

Representación Gráfica

Datos del Documento

Código Único de Factura - CUFE :
 ac58d19606cfbc48758de88cd63d6276bb6f8ac18c41fef97a0ec603fee62bbadc41d737f287156d9c24346212a4f7f
 Número de Factura: 396B-169384 Forma de pago: Contado
 Fecha de Emisión: 21/01/2026 Medio de Pago: Efectivo
 Fecha de Vencimiento: 21/01/2026 Orden de pedido:
 Tipo de Operación: 10 - Estándar Fecha de orden de pedido:

Datos del Emisor / Vendedor

Razón Social: JERONIMO MARTINS COLOMBIA S.A.S.
 Nombre Comercial: JERONIMO MARTINS COLOMBIA S.A.S.
 Nit del Emisor: 900480569 País: Colombia
 Tipo de Contribuyente: Persona Jurídica Departamento: VALLE
 Régimen Fiscal: O-13;O-15;O-23 Municipio / Ciudad: PALMIRA
 Responsabilidad tributaria: ZA - IVA e INC Dirección: CL 37 # 11A - 16
 Actividad Económica: Teléfono / Móvil: 018000521888
 Correo: noreply@jeronimomartins.com

Datos del Adquiriente / Comprador

Nombre o Razón Social: FUNDACION GERIATRICA SAN CAMILO
 Tipo de Documento: NIT País: NA
 Número Documento: 901532660 Departamento: VALLE
 Tipo de Contribuyente: Persona Jurídica Municipio / Ciudad: PALMIRA
 Régimen fiscal: R-99-PN Dirección: CL 37 # 11A - 16
 Responsabilidad tributaria: ZZ - No aplica Teléfono / Móvil:
 Correo: fundacionsancamilio123@gmail.com

Detalles de Productos

Nro.	Código	Descripción	U/M	Cantidad	Precio unitario	Descuento detalle	Recargo detalle	IMPUESTOS				Precio unitario de venta
								IVA	%	INC	%	
1	7702104010307	AZUCAR BLANC X 2500g	94	1,00	\$ 9.350,00	\$ 0,00	\$ 0,00	\$ 445,24	5,00			\$ 8.904,76
2	7704269105249	HARINACOSTALBLAN1000	94	1,00	\$ 2.450,00	\$ 0,00	\$ 0,00	\$ 116,67	5,00			\$ 2.333,33
3	7704269106611	ACEIT VEGETAL 3000ML	94	1,00	\$ 22.840,00	\$ 0,00	\$ 0,00	\$ 3.646,72	19,00			\$ 19.193,28
4	7709020159912	PANLIN MOLINO 1000G	94	1,00	\$ 5.950,00	\$ 0,00	\$ 0,00	\$ 0,00	0,00			\$ 5.950,00
5	7702020011228	HARIN HAZ OROS 500G	94	1,00	\$ 2.190,00	\$ 70,00	\$ 0,00	\$ 100,95	5,00			\$ 2.019,05
6	7704269513488	FIDEOS A LA MESA 500	94	1,00	\$ 2.200,00	\$ 70,00	\$ 0,00	\$ 101,43	5,00			\$ 2.028,57
7	7704269974494	CONCHAS A LA MESA250	94	1,00	\$ 1.100,00	\$ 35,00	\$ 0,00	\$ 50,71	5,00			\$ 1.014,29

7	7704269974494	CONCHAS A LA MESA250	94	1,00	\$	1.100,00	\$	35,00	\$	0,00	\$	50,71	5,00			\$	1.014,29
8	7704269100701	LENTEJA DL CSTL 1LB	94	1,00	\$	2.790,00	\$	300,00	\$	0,00	\$	0,00	0,00			\$	2.490,00
9	7704269121256	SPAGUET A LA MESA250	94	1,00	\$	1.100,00	\$	35,00	\$	0,00	\$	50,71	5,00			\$	1.014,29
10	7704269116993	FRIJOL DELCOSTAL500G	94	1,00	\$	4.280,00	\$	290,00	\$	0,00	\$	0,00	0,00			\$	3.990,00
11	7703812101202	SAL REFISAL 1000G	94	1,00	\$	2.700,00	\$	0,00	\$	0,00	\$	0,00	0,00			\$	2.700,00
12	7704269337695	BOLSA ARA 25KG	94	1,00	\$	1.290,00	\$	0,00	\$	0,00	\$	205,97	19,00			\$	1.084,03
13	2000000000589	ARROZ DIANA 500G X25	94	1,00	\$	44.990,00	\$	1.435,00	\$	0,00	\$	0,00	0,00			\$	43.555,00
14	7702111768055	CUAD COS MEDIANO 50 H	94	1,00	\$	1.700,00	\$	54,00	\$	0,00	\$	0,00	0,00			\$	1.646,00

Datos Totales



Documento generado el:
21/01/2026 20:35:54
Documento validado por la
DIAN:
21/01/2026 20:36:54
XML Generado por: Software
Propio
900480569
PDF Generado por:
Solución Gratuita DIAN
Nr:800197268

MONEDA		
TASA DE CAMBIO		
Subtotal		
Descuento detalle		
Recargo detalle	0,00	
Total Bruto Factura		
IVA		
INC	0,00	
Bobas	0,00	
Otros impuestos		
Total impuesto (=)		
Total neto factura (=)		
Descuento Global (-)		
Recargo Global (+)		
Total factura (=)	\$	\$

Valores informativos

ANTICIPOS	
Anticipos	
RETENCIONES	
Rete fuente	0,00
Rete IVA	0,00
Rete ICA	0,00

Numero de Autorización:
18764103630310

Rango desde: 160303 Rango hasta: 999999 Vigencia: 2027-06-23

MONEDA		COP
TASA DE CAMBIO		
Subtotal		
Descuento detalle	2.289,00	
Recargo detalle	0,00	
Total Bruto Factura	97.922,60	
IVA	4.718,40	
INC	0,00	
Bobas	0,00	
Otros impuestos	0,00	
Total impuesto (=)	4.718,40	
Total neto factura (=)	102.641,00	
Descuento Global (-)	0,00	
Recargo Global (+)	9,00	
Total factura (=)	COP \$	\$ 102.650,00

Valores informativos

ANTICIPOS	
Anticipos	
RETENCIONES	
Rete fuente	0,00
Rete IVA	0,00
Rete ICA	0,00

Representación Gráfica

Datos del Documento

Código Único de Factura - CUFE :
 aa59201b06f6567494286bc4462e618c31cfc6de90a38b4d1c6fec65634a88aafa7f021ee24d1d935a6e0648a3b1c18
 Número de Factura: J96B-169380
 Fecha de Emisión: 21/01/2026
 Fecha de Vencimiento: 21/01/2026
 Tipo de Operación: 10 - Estándar

Forma de pago: Contado
 Medio de Pago: Tarjeta Crédito
 Orden de pedido:
 Fecha de orden de pedido:

Datos del Emisor / Vendedor

Razón Social: JERONIMO MARTINS COLOMBIA S.A.S.
 Nombre Comercial: JERONIMO MARTINS COLOMBIA S.A.S.
 Nit del Emisor: 900480569
 Tipo de Contribuyente: Persona Jurídica
 Régimen Fiscal: O-13; O-15; O-23
 Responsabilidad tributaria: ZA - IVA e INC
 Actividad Económica:

País: Colombia
 Departamento: VALLE
 Municipio / Ciudad: PALMIRA
 Dirección: CL 37 # 11A - 16
 Teléfono / Móvil: 018000521888
 Correo: noreply@jeronimomartins.com

Datos del Adquiriente / Comprador

Nombre o Razón Social: FUNDACION GERIATRICA SAN CAMILO
 Tipo de Documento: NIT
 Número Documento: 901532660
 Tipo de Contribuyente: Persona Jurídica
 Régimen fiscal: R-99-PN
 Responsabilidad tributaria: ZZ - No aplica

País: NA
 Departamento: VALLE
 Municipio / Ciudad: PALMIRA
 Dirección: CL 37 # 11A - 16
 Teléfono / Móvil:
 Correo: fundacionsancamilio123@gmail.com

Detalles de Productos

Nro.	Código	Descripción	U/M	Cantidad	Precio unitario	Descuento detalle	Recargo detalle	IMPUESTOS				Precio unitario de venta
								IVA	%	INC	%	
1	7709622187610	HUEVO TIPO A X 30 UN	94	1,00	\$ 9.490,00	\$ 0,00	\$ 0,00	\$ 0,00	0,00			\$ 9.490,00
2	7704269296633	LECHE ENTE DLC 900ML	94	2,00	\$ 2.940,00	\$ 0,00	\$ 0,00	\$ 0,00	0,00			\$ 5.680,00
3	7703203401010	TOSTADOS LA GITANA	94	5,00	\$ 2.300,00	\$ 0,00	\$ 0,00	\$ 0,00	0,00			\$ 11.500,00

Notas Finales

Datos Totales



Documento generado el:
21/01/2026 20:31:56
Documento validado por la
DIAN:
21/01/2026 20:32:56
XML Generado por: Software
Propio
900480569
PDF Generado por:
Solución Gratuita DIAN
NR:800197268

MONEDA	
TASA DE CAMBIO	

Subtotal	
Descuento detalle	0,00
Recargo detalle	0,00
Total Bruto Factura	
IVA	0,00
INC	0,00
Bobas	0,00
Otros impuestos	
Total impuesto (=)	
Total neto factura (=)	
Descuento Global (-)	
Recargo Global (+)	0,00
Total factura (=)	\$ \$

Valores informativos

ANTICIPOS	
Anticipos	

RETENCIONES	
Rete fuente	0,00
Rete IVA	0,00
Rete ICA	0,00

MONEDA	COP
TASA DE CAMBIO	

Subtotal	26.670,00
Descuento detalle	0,00
Recargo detalle	0,00
Total Bruto Factura	26.670,00
IVA	0,00
INC	0,00
Bobas	0,00
Otros impuestos	0,00
Total impuesto (=)	0,00
Total neto factura (=)	26.670,00
Descuento Global (-)	0,00
Recargo Global (+)	0,00
Total factura (=)	COP \$ \$ 26.670,00

Valores informativos

ANTICIPOS	
Anticipos	

RETENCIONES	
Rete fuente	0,00
Rete IVA	0,00
Rete ICA	0,00

Numero de Autorización:
18764103630310

Rango desde: 160303 Rango hasta: 999999 Vigencia: 2027-06-23



Representación Gráfica

Datos del Documento

Código Único de Factura - CUFE :
 57e7b0b53a76c7519aa0afa4acde6da953abddaa6e6eff3cf7642b915af0bec0ba0b78590a7c1ad594585f458e862c63
 Número de Factura: Q2FE-857758 Forma de pago: Contado
 Fecha de Emisión: 21/01/2026 Medio de Pago: Efectivo
 Fecha de Vencimiento: Orden de pedido:
 Tipo de Operación: 10 - Estándar Fecha de orden de pedido:

Datos del Emisor / Vendedor

Razón Social: MERCAMIO SA
 Nombre Comercial: MERCAMIO SA País: Colombia
 Nit del Emisor: 900061224 Departamento: VALLE
 Tipo de Contribuyente: Persona Jurídica Municipio / Ciudad: PALMIRA
 Régimen Fiscal: O-13 Dirección: CR 24 14A 29
 Responsabilidad tributaria: 01 - IVA Teléfono / Móvil: 5137190
 Actividad Económica: 4711;1 Correo: emisionmercario-fe-5ta@mercario.com

Datos del Adquiriente / Comprador

Nombre o Razón Social: FUNDACION GERIATRICA SAN CAMILO
 Tipo de Documento: NIT País: COLOMBIA
 Número Documento: 901532660 Departamento: VALLE
 Tipo de Contribuyente: Persona Jurídica Municipio / Ciudad: PALMIRA
 Régimen fiscal: R-99-PN Dirección: CLL 35 26 24
 Responsabilidad tributaria: ZZ - No aplica Teléfono / Móvil: 3167911835
 Correo: fundacionsancamil@gmail.com

Detalles de Productos

No.	Código	Descripción	U/M	Cantidad	Precio unitario	Descuento detalle	Recargo detalle	IVA	%	INC	%	Precio unitario de venta
01	005094	AJO*80g MALLA	NIU	1,00	\$ 1.200,00	\$ 0,00	\$ 0,00					\$ 1.200,00
02	022523	ZANAHORIA PROMOCION BOLSA*UND	NIU	1,00	\$ 900,00	\$ 0,00	\$ 0,00					\$ 900,00
03	046323	GALLETAS SALTIN*524g 6 TACOS	NIU	1,00	\$ 8.194,00	\$ 0,00	\$ 0,00	\$ 1.556,00	19,00			\$ 8.194,00
04	002568	PASAS CALENAS*30g ROS QUILLAS	NIU	1,00	\$ 2.620,00	\$ 0,00	\$ 0,00	\$ 130,00	5,00			\$ 2.620,00
05	006316	TOMATE DE ARBOL*UND MALLA	NIU	1,00	\$ 3.800,00	\$ 0,00	\$ 0,00					\$ 3.800,00
06	006316	TOMATE DE ARBOL*UND MALLA	NIU	1,00	\$ 3.800,00	\$ 0,00	\$ 0,00					\$ 3.800,00
07	075124	CANELA SELETT*30g ASTILLA SELECCIONADA	NIU	1,00	\$ 5.000,00	\$ 0,00	\$ 0,00	\$ 950,00	19,00			\$ 5.000,00
08	076794	DET TOP*400g COLOR	NIU	1,00	\$ 18.446,00	\$ 0,00	\$ 0,00	\$ 3.504,00	19,00			\$ 18.446,00
09	063173	HUEVO MERCAMIO ROSADO A*30und SUELTO	NIU	1,00	\$ 9.400,00	\$ 0,00	\$ 0,00					\$ 9.400,00
10	063173	HUEVO MERCAMIO ROSADO A*30und SUELTO	NIU	1,00	\$ 9.400,00	\$ 0,00	\$ 0,00					\$ 9.400,00
11	075742	REPRES NUTIVA*200ml*6und SABORES STD	NIU	1,00	\$ 3.739,00	\$ 0,00	\$ 0,00	\$ 711,00	19,00			\$ 3.739,00
12	007360	HARINA PAN*1000g BLANCA	NIU	1,00	\$ 3.334,00	\$ 0,00	\$ 0,00	\$ 166,00	5,00			\$ 3.334,00
13	007360	HARINA PAN*1000g BLANCA	NIU	1,00	\$ 3.333,00	\$ 0,00	\$ 0,00	\$ 167,00	5,00			\$ 3.333,00
14	018335	PAPA CAFIRO*2500g BOLSA	NIU	1,00	\$ 9.500,00	\$ 0,00	\$ 0,00					\$ 9.500,00
15	076943	PASTA RIJOKA*1000g COMCHA	NIU	1,00	\$ 4.000,00	\$ 0,00	\$ 0,00	\$ 200,00	5,00			\$ 4.000,00
16	040736	SUAVIZ MERCAMIO*5000ml	NIU	1,00	\$ 13.403,00	\$ 0,00	\$ 0,00	\$ 2.547,00	19,00			\$ 13.403,00
17	030196	AZUCAR MANUELETA*2500g MORENA	NIU	1,00	\$ 9.476,00	\$ 0,00	\$ 0,00	\$ 474,00	5,00			\$ 9.476,00
18	031282	ARROZ BLANQUETA*12500g ARROBA	NIU	1,00	\$ 42.990,00	\$ 0,00	\$ 0,00					\$ 42.990,00
19	055927	CALDO D'GALLINA*108g*12 DESM P'LLI2	NIU	1,00	\$ 3.697,00	\$ 0,00	\$ 0,00	\$ 703,00	19,00			\$ 3.697,00
20	042085	ACETTE MERCAMIO*3000ml SOYA	NIU	1,00	\$ 19.118,00	\$ 0,00	\$ 0,00	\$ 3.632,00	19,00			\$ 19.118,00
21	071006	LECHE LACS*900ml*6und ENTERA BOLSA	NIU	1,00	\$ 17.990,00	\$ 0,00	\$ 0,00					\$ 17.990,00
22	074344	CHOCOLA LUNER*224g TRADICIONAL P/FACIL	NIU	1,00	\$ 17.133,00	\$ 0,00	\$ 0,00	\$ 857,00	5,00			\$ 17.133,00
23	002813	HARINA TRIGO HAZ DE OROS*500g	NIU	1,00	\$ 2.095,00	\$ 0,00	\$ 0,00	\$ 105,00	5,00			\$ 2.095,00
24	002813	HARINA TRIGO HAZ DE OROS*500g	NIU	1,00	\$ 2.095,00	\$ 0,00	\$ 0,00	\$ 105,00	5,00			\$ 2.095,00
25	002813	HARINA TRIGO HAZ DE OROS*500g	NIU	1,00	\$ 2.095,00	\$ 0,00	\$ 0,00	\$ 105,00	5,00			\$ 2.095,00
26	076941	PASTA RIJOKA*1000g FIDEOS	NIU	1,00	\$ 4.000,00	\$ 0,00	\$ 0,00	\$ 200,00	5,00			\$ 4.000,00
27	073027	GELAT FRUITINO*14g*4und SABORES STD	NIU	1,00	\$ 5.504,00	\$ 0,00	\$ 0,00	\$ 1.046,00	19,00			\$ 5.504,00
28	042789	MUSLOS CAMPO MERCAMIO MR*KGLO	KGH	2,38	\$ 9.579,83	\$ 0,00	\$ 0,00					\$ 22.800,00
29	050756	PECHUGA CAMPO MERCAMIO MR*KGLO	KGH	2,92	\$ 15.080,14	\$ 6.999,00	\$ 0,00					\$ 39.663,00
30	070937	BOLSA PLASTICA MERCAMIO REUTILIZABLE*und	NIU	3,00	\$ 294,00	\$ 0,00	\$ 0,00	\$ 168,00	19,00			\$ 882,00

Datos Totales

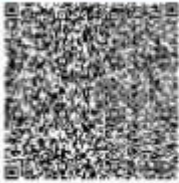

Documento generado el:
21/01/2026 12:34:00
Documento validado por la
DIAN:
21/01/2026 12:40:25
XML Generado por: Proveedor
Tecnológico
890319193
PDF Generado por:
Solución Gratuita DIAN
Nº:800197268

MONEDA	
TASA DE CAMBIO	

Subtotal	
Descuento detalle	
Recargo detalle	0,00
Total Bruto Factura	
IVA	
INC	0,00
Bolav	0,00
Otros impuestos	
Total impuesto (=)	
Total neto factura (=)	
Descuento Global (-)	
Recargo Global (+)	0,00
Total factura (=)	\$ \$

Valores informativos

ANTICIPOS	
Anticipos	

RETENCIONES	
Rete fuente	0,00
Rete IVA	0,00
Rete ICA	0,00

MONEDA	COP
TASA DE CAMBIO	

Subtotal	296.606,00
Descuento detalle	6.999,00
Recargo detalle	0,00
Total Bruto Factura	289.607,00
IVA	17.326,00
INC	0,00
Bolav	0,00
Otros impuestos	0,00
Total impuesto (=)	17.326,00
Total neto factura (=)	306.933,00
Descuento Global (-)	0,00
Recargo Global (+)	0,00
Total factura (=)	COP \$ \$ 306.933,00

Valores informativos

ANTICIPOS	
Anticipos	

RETENCIONES	
Rete fuente	0,00
Rete IVA	0,00
Rete ICA	0,00

Numero de Autorización:
18764097870301

Rango desde: 659847 Rango hasta: 999999 Vigencia: 2027-02-28



Representación Gráfica

Datos del Documento

Código Único de Factura - CUFE :
5ba4e4f60c1998b3dd6c33bc508f8837590d78a020b360d075d59e38b198aaa9e1e62a958db454333bafaaa83a8c7347
Número de Factura: 381B-147992 Forma de pago: Contado
Fecha de Emisión: 22/01/2026 Medio de Pago: Efectivo
Fecha de Vencimiento: 22/01/2026 Orden de pedido:
Tipo de Operación: 10 - Estándar Fecha de orden de pedido:

Datos del Emisor / Vendedor

Razón Social: JERONIMO MARTINS COLOMBIA S.A.S.
Nombre Comercial: JERONIMO MARTINS COLOMBIA S.A.S.
Nit del Emisor: 900480569 País: Colombia
Tipo de Contribuyente: Persona Jurídica Departamento: VALLE
Régimen Fiscal: O-13;O-15;O-23 Municipio / Ciudad: PALMIRA
Responsabilidad tributaria: ZA - IVA e INC Dirección: CR 27 # 32-25
Actividad Económica: Teléfono / Móvil: 018000521888
Correo: noreply@jeronimomartins.com

Datos del Adquiriente / Comprador

Nombre o Razón Social: FUNDACION GERIATRICA SAN CAMILO
Tipo de Documento: NIT País: NA
Número Documento: 901532660 Departamento: VALLE
Tipo de Contribuyente: Persona Jurídica Municipio / Ciudad: PALMIRA
Régimen fiscal: R-99-PN Dirección: CR 27 # 32-25
Responsabilidad tributaria: ZZ - No aplica Teléfono / Móvil:
Correo: fundacionsancamilb123@gmail.com

Detalles de Productos

Nro.	Código	Descripción	U/M	Cantidad	Precio unitario	Descuento detalle	Recargo detalle	IMPUESTOS				Precio unitario de venta
								IVA	%	INC	%	
1	7702090035339	DUO MAN+COLX 3125ml	94	1,00	\$ 12.990,00	\$ 0,00	\$ 0,00	\$ 2.074,03	19,00			\$ 10.915,97

Descuentos y Recargos Globales

Datos Totales



Documento generado el:
22/01/2026 14:23:33
Documento validado por la
DIAN:
22/01/2026 14:24:34
XML Generado por: Software
Propio
900480569
PDF Generado por:
Solución Gratuita DIAN
Nº:800197268

MONEDA	
TASA DE CAMBIO	

Subtotal	
Descuento detalle	0,00
Recargo detalle	0,00
Total Bruto Factura	
IVA	
INC	0,00
Bolsas	0,00
Otros impuestos	
Total impuesto (=)	
Total neto factura (=)	
Descuento Global (-)	
Recargo Global (+)	
Total factura (=)	\$ 5

Valores informativos

ANTICIPOS	
Anticipos	

RETENCIONES	
Rete fuente	0,00
Rete IVA	0,00
Rete ICA	0,00

Número de Autorización:
18764101890085

Rango desde: 135040 Rango hasta: 999999 Vigencia: 2027-05-21

MONEDA	COP
TASA DE CAMBIO	

Subtotal	10.915,97
Descuento detalle	0,00
Recargo detalle	0,00
Total Bruto Factura	10.915,97
IVA	2.074,03
INC	0,00
Bolsas	0,00
Otros impuestos	0,00
Total impuesto (=)	2.074,03
Total neto factura (=)	12.990,00
Descuento Global (-)	0,00
Recargo Global (+)	10,00
Total factura (=)	COP \$: \$ 13.000,00

Valores informativos

ANTICIPOS	
Anticipos	

RETENCIONES	
Rete fuente	0,00
Rete IVA	0,00
Rete ICA	0,00

Representación Gráfica

Datos del Documento

Código Único de Factura - CUFE :
 95b3b6f0cce5b01a58f8391840b76d909887a4718ec851fa546bb2a14f27cae7d87306f2c07211af1d93793ca7d8a89
 Número de Factura: 004C-069785 Forma de pago: Contado
 Fecha de Emisión: 24/01/2026 Medio de Pago: Efectivo
 Fecha de Vencimiento: 24/01/2026 Orden de pedido:
 Tipo de Operación: 10 - Estándar Fecha de orden de pedido:

Datos del Emisor / Vendedor

Razón Social: JERONIMO MARTINS COLOMBIA S.A.S.
 Nombre Comercial: JERONIMO MARTINS COLOMBIA S.A.S.
 Nit del Emisor: 900480569 País: Colombia
 Tipo de Contribuyente: Persona Jurídica Departamento: VALLE
 Régimen Fiscal: O-13;O-15;O-23 Municipio / Ciudad: PALMIRA
 Responsabilidad tributaria: ZA - IVA e INC Dirección: CL 27/28 Y CR 16/17
 Actividad Económica: Teléfono / Móvil: 018000521888
 Correo: noreply@jeronimomartins.com

Datos del Adquiriente / Comprador

Nombre o Razón Social: FUNDACION GERIATRICA SAN CAMILO
 Tipo de Documento: NIT País: NA
 Número Documento: 901532660 Departamento: VALLE
 Tipo de Contribuyente: Persona Jurídica Municipio / Ciudad: PALMIRA
 Régimen fiscal: R-99-PN Dirección: CL 27/28 Y CR 16/17
 Responsabilidad tributaria: ZZ - No aplica Teléfono / Móvil:
 Correo: fundacionsancamib123@gmail.com

Detalles de Productos

Nro.	Código	Descripción	U/M	Cantidad	Precio unitario	Descuento detalle	Recargo detalle	IMPUESTOS				Precio unitario de venta
								IVA	%	INC	%	
1	7707224229400	PANELA REDO 1000 g	94	2,00	\$ 6.250,00	\$ 0,00	\$ 0,00	\$ 6,00	0,00			\$ 12.500,00

Notas Finales

Datos Totales



Documento generado el:
24/01/2026 15:07:39
Documento validado por la
DIAN:
24/01/2026 15:08:39
XML Generado por: Software
Propio
900480569
PDF Generado por:
Solución Gratuita DIAN
Nit:800197268

MONEDA	
TASA DE CAMBIO	

Subtotal	
Descuento detalle	0,00
Recargo detalle	0,00
Total Bruto Factura	
IVA	0,00
INC	0,00
Bómbas	0,00
Otros impuestos	
Total impuesto (=)	
Total neto factura (=)	
Descuento Global (-)	
Recargo Global (+)	0,00
Total factura (=)	\$ \$

Valores informativos

ANTICIPOS	
Anticipos	

RETENCIONES	
Rete fuente	0,00
Rete IVA	0,00
Rete ICA	0,00

MONEDA	COP
TASA DE CAMBIO	

Subtotal	12.500,00
Descuento detalle	0,00
Recargo detalle	0,00
Total Bruto Factura	12.500,00
IVA	0,00
INC	0,00
Bómbas	0,00
Otros impuestos	0,00
Total impuesto (=)	0,00
Total neto factura (=)	12.500,00
Descuento Global (-)	0,00
Recargo Global (+)	0,00
Total factura (=)	COP \$ \$ 12.500,00

Valores informativos

ANTICIPOS	
Anticipos	

RETENCIONES	
Rete fuente	0,00
Rete IVA	0,00
Rete ICA	0,00

Numero de Autorización: 18764071639085 Rango desde: 1 Rango hasta: 999999 Vigencia: 2026-05-29

Representación Gráfica

Datos del Documento

Código Único de Factura - CUFE :
49c70627d67df21742158fb038f474e20f678e11d6382087b0ae5810df087c16ac3035dfea70f9003c71f5206b40abb7
Número de Factura: 396B-170513 Forma de pago: Contado
Fecha de Emisión: 26/01/2026 Medio de Pago: Efectivo
Fecha de Vencimiento: 26/01/2026 Orden de pedido:
Tipo de Operación: 10 - Estándar Fecha de orden de pedido:

Datos del Emisor / Vendedor

Razón Social: JERONIMO MARTINS COLOMBIA S.A.S.
Nombre Comercial: JERONIMO MARTINS COLOMBIA S.A.S.
Nit del Emisor: 900480569 País: Colombia
Tipo de Contribuyente: Persona Jurídica Departamento: VALLE
Régimen Fiscal: O-13;O-15;O-23 Municipio / Ciudad: PALMIRA
Responsabilidad tributaria: ZA - IVA e INC Dirección: CL 37 # 11A - 16
Actividad Económica: Teléfono / Móvil: 018000521888
Correo: noreply@jeronimomartins.com

Datos del Adquiriente / Comprador

Nombre o Razón Social: FUNDACION GERIATRICA SAN CAMILO
Tipo de Documento: NIT País: NA
Número Documento: 901532660 Departamento: VALLE
Tipo de Contribuyente: Persona Jurídica Municipio / Ciudad: PALMIRA
Régimen fiscal: R-99-PN Dirección: CL 37 # 11A - 16
Responsabilidad tributaria: ZZ - No aplica Teléfono / Móvil:
Correo: fundacionsancamib123@gmail.com

Detalles de Productos

Nro.	Código	Descripción	U/M	Cantidad	Precio unitario	Descuento detalle	Recargo detalle	IMPUESTOS				Precio unitario de venta
								IVA	%	INC	%	
1	7709628165956	HUEVO TIPO A X 30 UN	94	3,00	\$ 9.490,00	\$ 1.500,00	\$ 0,00	\$ 0,00	0,00			\$ 26.970,00
2	7702020011228	HARIN HAZ OROS 500G	94	5,00	\$ 2.190,00	\$ 2.592,00	\$ 0,00	\$ 398,00	5,00			\$ 7.960,00
3	7704269105249	HARINACOSTALBLAN1000	94	5,00	\$ 2.450,00	\$ 0,00	\$ 0,00	\$ 583,33	5,00			\$ 11.666,67
4	7707185810990	PASTILLAS COCOA 500G	94	2,00	\$ 7.550,00	\$ 0,00	\$ 0,00	\$ 719,05	5,00			\$ 14.380,95
5	7707224229400	PANELA REDO 1000 g	94	1,00	\$ 6.250,00	\$ 0,00	\$ 0,00	\$ 0,00	0,00			\$ 6.250,00
6	7704269099382	CLAVOS ENTEROS X 20G	94	1,00	\$ 2.200,00	\$ 80,00	\$ 0,00	\$ 338,49	19,00			\$ 1.781,51
7	7704269752818	LECHE ENTE DLC 900ML	94	3,00	\$ 2.950,00	\$ 323,00	\$ 0,00	\$ 0,00	0,00			\$ 8.527,00

6	7704269059382	CLAVOS ENTEROS X 20G	94	1,00	\$ 2.200,00	\$ 80,00	\$ 0,00	\$ 338,49	19.00		\$ 1.781,51
7	7704269752818	LECHE ENTE DLC 900ML	94	3,00	\$ 2.950,00	\$ 323,00	\$ 0,00	\$ 0,00	0.00		\$ 8.527,00
8	7702088215491	CHOCOLATE AMARGO 22 4G	94	1,00	\$ 17.300,00	\$ 2.502,00	\$ 0,00	\$ 704,67	5.00		\$ 14.093,33
9	7704269120815	CANELA A LA MESA 30G	94	1,00	\$ 2.570,00	\$ 94,00	\$ 0,00	\$ 395,33	19.00		\$ 2.080,67
10	7703040829787	YOGUR NORMAND 180 G	94	1,00	\$ 2.950,00	\$ 108,00	\$ 0,00	\$ 453,76	19.00		\$ 2.388,24
11	77021111768055	CUAD COS MEDIANO 50 H	94	1,00	\$ 1.700,00	\$ 62,00	\$ 0,00	\$ 0,00	0.00		\$ 1.638,00

Datos Totales

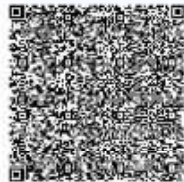

Documento generado el:
26/01/2026 07:36:59
Documento validado por la
DIAN:
26/01/2026 07:38:00
XML Generado por: Software
Propio
900480569
PDF Generado por:
Solución Gratuita DIAN
Nº:800197268

MONEDA	
TASA DE CAMBIO	

Subtotal	
Descuento detalle	
Recargo detalle	0,00
Total Bruto Factura	
IVA	
INC	0,00
Bobas	0,00
Otros impuestos	
Total impuesto (=)	
Total neto factura (=)	
Descuento Global (-)	
Recargo Global (+)	
Total factura (=)	\$ \$

Valores informativos

ANTICIPOS	
Anticipos	

RETENCIONES	
Rete fuente	0,00
Rete IVA	0,00
Rete ICA	0,00

MONEDA	COP
TASA DE CAMBIO	

Subtotal	104.997,37
Descuento detalle	7.261,00
Recargo detalle	0,00
Total Bruto Factura	97.736,37
IVA	3.592,63
INC	0,00
Bobas	0,00
Otros impuestos	0,00
Total impuesto (=)	3.592,63
Total neto factura (=)	101.329,00
Descuento Global (-)	0,00
Recargo Global (+)	21,00
Total factura (=)	COP \$: \$ 101.350,00

Valores informativos

ANTICIPOS	
Anticipos	

RETENCIONES	
Rete fuente	0,00
Rete IVA	0,00
Rete ICA	0,00

Numero de Autorización:
18764103630310

Rango desde: 160303 Rango hasta: 999999 Vigencia: 2027-06-23

Representación Gráfica

Datos del Documento

Código Único de Factura - CUFE :
 3613196fd1e3e4aa5311441ea161e1afd1a952f4a99f4cd7e9d3eb1dd9e0dfe328bbab68e7e8614c336632ae36e4a2ed
 Número de Factura: L1D5-91005 Forma de pago: Contado
 Fecha de Emisión: 27/01/2026 Medio de Pago: Tarjeta Débito
 Fecha de Vencimiento: Orden de pedido:
 Tipo de Operación: 10 - Estándar Fecha de orden de pedido:

Datos del Emisor / Vendedor

Razón Social: D1 S A S
 Nombre Comercial: D1 S A S País: Colombia
 Nit del Emisor: 900276962 Departamento: VALLE DEL CAUCA
 Tipo de Contribuyente: Persona Jurídica Municipio / Ciudad: PALMIRA
 Régimen Fiscal: O-13;O-23 Dirección: CL 31 13 14 LT 2
 Responsabilidad tributaria: 01 - IVA Teléfono / Móvil:
 Actividad Económica: Correo: facturacionelectronica@d1.com.co

Datos del Adquiriente / Comprador

Nombre o Razón Social: Fundación Geriátrica San Camilo / fundacion geriátrica san camilo
 Tipo de Documento: NIT País: Colombia
 Número Documento: 901532660 Departamento: VALLE DEL CAUCA
 Tipo de Contribuyente: Persona Jurídica Municipio / Ciudad: PALMIRA
 Régimen fiscal: R-99-PN Dirección: CL 31 13 14 LT 2
 Responsabilidad tributaria: ZZ - No aplica Teléfono / Móvil:
 Correo: fundacionsancamilo123@gmail.com

Detalles de Productos

Nro.	Código	Descripción	U/M	Cantidad	Precio unitario	Descuento detalle	Recargo detalle	IMPUESTOS				Precio unitario de venta
								IVA	%	INC	%	
1	7702535032664	COMBO GASEOSA COCA C	94	1,00	\$ 12.563,03	\$ 0,00	\$ 0,00	\$ 2.386,98	19,00			\$ 12.563,03
2	7700304501403	GALLETAS SALTISIMAS	94	1,00	\$ 4.705,88	\$ 0,00	\$ 0,00	\$ 894,12	19,00			\$ 4.705,88
3	7703032115980	CREMA AGRJA SAN FERN	94	1,00	\$ 7.990,00	\$ 0,00	\$ 0,00	\$ 0,00	0,00			\$ 7.990,00
4	7700304582914	QUESO CREMA LATTI 2	94	2,00	\$ 3.300,00	\$ 0,00	\$ 0,00	\$ 0,00	0,00			\$ 6.600,00
5	7700304867462	TAJALAPIZ CON DEPOSI	94	1,00	\$ 1.470,59	\$ 0,00	\$ 0,00	\$ 279,41	19,00			\$ 1.470,59
6	7700304378074	CREMA DE LECHE LARGA	94	3,00	\$ 2.300,00	\$ 0,00	\$ 0,00	\$ 0,00	0,00			\$ 6.900,00
7	7702011277961	GALLETA MIJUI LECHE C	94	1,00	\$ 4.117,65	\$ 0,00	\$ 0,00	\$ 782,35	19,00			\$ 4.117,65

Datos Totales



Documento generado el:
27/01/2026 17:56:58
Documento validado por la
DIAN:
27/01/2026 17:57:00
XML Generado por: Proveedor
Tecnológico
890930534
PDF Generado por:
Solución Gratuita DIAN
N#:800197268

MONEDA	
TASA DE CAMBIO	

Subtotal	
Descuento detalle	0,00
Recargo detalle	0,00
Total Bruto Factura	
IVA	
INC	0,00
Bobas	
Otros impuestos	
Total impuesto (=)	
Total neto factura (=)	
Descuento Global (-)	
Recargo Global (+)	0,00
Total factura (=)	\$ \$

Valores Informativos

ANTICIPOS	
Anticipos	

RETENCIONES	
Rete fuente	0,00
Rete IVA	0,00
Rete ICA	0,00

MONEDA		COP
TASA DE CAMBIO		

Subtotal		44.469,00
Descuento detalle		0,00
Recargo detalle		0,00
Total Bruto Factura		44.469,00
IVA		4.366,01
INC		0,00
Bobas		55,00
Otros impuestos		0,00
Total impuesto (=)		4.421,01
Total neto factura (=)		48.890,01
Descuento Global (-)		0,00
Recargo Global (+)		0,00
Total factura (=)	COP \$	\$ 48.890,01

Valores Informativos

ANTICIPOS	
Anticipos	

RETENCIONES	
Rete fuente	0,00
Rete IVA	0,00
Rete ICA	0,00

Numero de Autorización: 18764082069909 Rango desde: 1 Rango hasta: 1999999 Vigencia: 2026-10-24

Representación Gráfica

Datos del Documento

Código Único de Factura - CUFE:
89a9a63324683806e23a328f7cd49b5c3939589fd7b1c570d95c4285396f58a4ff2d913f4b77f3f2eabf1d3e8a9d7b2

Número de Factura: J96B-170866 Forma de pago: Contado
Fecha de Emisión: 27/01/2026 Medio de Pago: Efectivo
Fecha de Vencimiento: 27/01/2026 Orden de pedido:
Tipo de Operación: 10 - Estándar Fecha de orden de pedido:

Datos del Emisor / Vendedor

Razón Social: JERONIMO MARTINS COLOMBIA S.A.S.
Nombre Comercial: JERONIMO MARTINS COLOMBIA S.A.S.
Nit del Emisor: 900480569 País: Colombia
Tipo de Contribuyente: Persona Jurídica Departamento: VALLE
Régimen Fiscal: O-13;O-15;O-23 Municipio / Ciudad: PALMIRA
Responsabilidad tributaria: ZA - IVA e INC Dirección: CL 37 # 11A - 16
Actividad Económica: Teléfono / Móvil: 018000521888
Correo: noreply@jeronimomartins.com

Datos del Adquiriente / Comprador

Nombre o Razón Social: FUNDACION GERIATRICA SAN CAMILO
Tipo de Documento: NIT País: NA
Número Documento: 901532660 Departamento: VALLE
Tipo de Contribuyente: Persona Jurídica Municipio / Ciudad: PALMIRA
Régimen fiscal: R-99-PN Dirección: CL 37 # 11A - 16
Responsabilidad tributaria: ZZ - No aplica Teléfono / Móvil:
Correo: fundacionsancamilo123@gmail.com

Detalles de Productos

Nro.	Código	Descripción	U/M	Cantidad	Precio unitario	Descuento detalle	Recargo detalle	IMPUESTOS				Precio unitario de venta
								IVA	%	INC	%	
1	7702191521670	DET POL 3D PRIM1200g	94	3,00	\$ 10.990,00	\$ 15.492,00	\$ 0,00	\$ 2.790,61	19,00			\$ 14.687,39
2	7704269112049	DET EDEN/SPRN 2800g	94	1,00	\$ 9.880,00	\$ 424,00	\$ 0,00	\$ 1.509,78	19,00			\$ 7.946,22
3	7704269116993	FRIDOL DELCOSTAL500G	94	4,00	\$ 4.280,00	\$ 0,00	\$ 0,00	\$ 0,00	0,00			\$ 17.120,00
4	7704269210080	FRIDOL DELCOSTAL500G	94	1,00	\$ 4.280,00	\$ 0,00	\$ 0,00	\$ 0,00	0,00			\$ 4.280,00
5	7704269849006	ARVEIA DEL COST 500G	94	2,00	\$ 1.900,00	\$ 0,00	\$ 0,00	\$ 0,00	0,00			\$ 3.800,00
6	7704269516724	AROS DE GALLETA 112G	94	1,00	\$ 5.490,00	\$ 0,00	\$ 0,00	\$ 876,55	19,00			\$ 4.613,45
7	7702111768055	CIJAD COS MEDIANO 50	94	1,00	\$ 1.700,00	\$ 73,00	\$ 0,00	\$ 0,00	0,00			\$ 1.627,00

Datos Totales



Documento generado el:
27/01/2026 10:34:40
Documento validado por la
DIAN:
27/01/2026 10:35:40
XML Generado por: Software
Propio
900480569
PDF Generado por:
Solución Gratuita DIAN
Nr:800197268

MONEDA	
TASA DE CAMBIO	

Subtotal	
Descuento detalle	
Recargo detalle	0,00
Total Bruto Factura	
IVA	
INC	0,00
Bobas	0,00
Otros impuestos	
Total impuesto (=)	
Total neto factura (=)	
Descuento Global (-)	
Recargo Global (+)	
Total factura (=)	\$ \$

Valores informativos

ANTICIPOS	
Anticipos	

RETENCIONES	
Rete fuente	0,00
Rete IVA	0,00
Rete ICA	0,00

MONEDA	COP
TASA DE CAMBIO	

Subtotal	70.063,06
Descuento detalle	15.989,00
Recargo detalle	0,00
Total Bruto Factura	54.074,06
IVA	5.176,94
INC	0,00
Bobas	0,00
Otros impuestos	0,00
Total impuesto (=)	5.176,94
Total neto factura (=)	59.251,00
Descuento Global (-)	0,00
Recargo Global (+)	49,00
Total factura (=)	COP \$ \$ 59.300,00

Valores informativos

ANTICIPOS	
Anticipos	

RETENCIONES	
Rete fuente	0,00
Rete IVA	0,00
Rete ICA	0,00

Numero de Autorización:
18764103630310

Rango desde: 160303 Rango hasta: 999999 Vigencia: 2027-06-23

DIAN

FACTURA ELECTRÓNICA DE VENTA

DIAN

Representación Gráfica

Datos del Documento

Código Único de Factura - CUFE :
f228a9a21afd897a86d35f632b183563ac5f9d6547c971bc56221cbb958400c0bb14c7e31d20d07d342e0e16e9fc178
Número de Factura: J96A-216372 Forma de pago: Contado
Fecha de Emisión: 27/01/2026 Medio de Pago: Tarjeta Crédito
Fecha de Vencimiento: 27/01/2026 Orden de pedido:
Tipo de Operación: 10 - Estándar Fecha de orden de pedido:

Datos del Emisor / Vendedor

Razón Social: JERONIMO MARTINS COLOMBIA S.A.S.
Nombre Comercial: JERONIMO MARTINS COLOMBIA S.A.S.
NIT del Emisor: 900480569 País: Colombia
Tipo de Contribuyente: Persona Jurídica Departamento: VALLE
Régimen Fiscal: O-13;O-15;O-23 Municipio / Ciudad: PALMIRA
Responsabilidad tributaria: ZA - IVA e INC Dirección: CL 37 # 11A - 16
Actividad Económica: Teléfono / Móvil: 018000521888
Correo: noreply@jeronimomartins.com

Datos del Adquiriente / Comprador

Nombre o Razón Social: FUNDACION GERIATRICA SAN CAMILO
Tipo de Documento: NIT País: NA
Número Documento: 901532660 Departamento: VALLE
Tipo de Contribuyente: Persona Jurídica Municipio / Ciudad: PALMIRA
Régimen fiscal: R-99-PN Dirección: CL 37 # 11A - 16
Responsabilidad tributaria: ZZ - No aplica Teléfono / Móvil:
Correo: fundacionsancamilo123@gmail.com

Detalles de Productos

Nro.	Código	Descripción	U/M	Cantidad	Precio unitario	Descuento detalle	Recargo detalle	IMPUESTOS				Precio unitario de venta
								IVA	%	INC	%	
1	2000000000572	ARROZ EL COSTAL 1ARR	94	1,00	\$ 39.990,00	\$ 0,00	\$ 0,00	\$ 0,00	0,00			\$ 39.990,00
2	7709020159998	PANELA MOLINO X1000G	94	4,00	\$ 5.950,00	\$ 2.400,00	\$ 0,00	\$ 0,00	0,00			\$ 21.400,00
3	7702127110022	AZUCAR BLANC X 2500g	94	2,00	\$ 9.350,00	\$ 0,00	\$ 0,00	\$ 890,48	5,00			\$ 17.809,52
4	7702910305178	HAR BLAN LADR 1000G	94	3,00	\$ 3.190,00	\$ 0,00	\$ 0,00	\$ 455,71	5,00			\$ 9.114,29
5	7704269100602	ATUN ACEI CSTBL 170G	94	4,00	\$ 5.400,00	\$ 552,00	\$ 0,00	\$ 3.360,61	19,00			\$ 17.687,39
6	7702084137520	HARINA BCA PAN 1000G	94	2,00	\$ 3.250,00	\$ 284,00	\$ 0,00	\$ 296,00	5,00			\$ 5.920,00
7	7704269847835	PLATANO MADURO 100G	94	2,00	\$ 2.950,00	\$ 150,00	\$ 0,00	\$ 918,07	19,00			\$ 4.831,93
8	7702189057877	CHEETOS NATURAL 40G	94	1,00	\$ 1.990,00	\$ 0,00	\$ 0,00	\$ 317,73	19,00			\$ 1.672,27

8	7702189057877	CHEETOS NATURAL 40G	94	1,00	\$ 1.990,00	\$ 0,00	\$ 0,00	\$ 317,73	19.00		\$ 1.672,27
9	7702020011228	HARIN HAZ OROS 500G	94	5,00	\$ 2.190,00	\$ 2.472,00	\$ 0,00	\$ 403,71	5.00		\$ 8.074,29
10	7704269736719	GALLETA TINGO X 289G	94	1,00	\$ 4.640,00	\$ 0,00	\$ 0,00	\$ 740,84	19.00		\$ 3.899,16
11	7704269385344	SUAVIZANT EDEN4000ml	94	1,00	\$ 11.970,00	\$ 306,00	\$ 0,00	\$ 1.862,32	19.00		\$ 9.801,68
12	7704269114364	LIMPI BICA AGE1000ml	94	3,00	\$ 2.650,00	\$ 209,00	\$ 0,00	\$ 1.236,76	19.00		\$ 6.509,24
13	7704269106611	ACEIT VEGETAL 3000ML	94	1,00	\$ 22.840,00	\$ 190,00	\$ 0,00	\$ 3.616,39	19.00		\$ 19.033,61
14	7702111768055	CUAD COS MEDIANO 50 H	94	1,00	\$ 1.700,00	\$ 43,00	\$ 0,00	\$ 0,00	0.00		\$ 1.657,00
15	7704269877177	BOCADILLO GUAYA 300G	94	3,00	\$ 2.150,00	\$ 0,00	\$ 0,00	\$ 0,00	0.00		\$ 6.450,00

Datos Totales

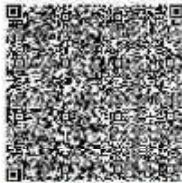

Documento generado el:
27/01/2026 10:14:02
Documento validado por la
DIAN:
27/01/2026 10:15:02
XML Generado por: Software
Propio
900480569
PDF Generado por:
Solución Gratuita DIAN
NR:800197268

MONEDA		
TASA DE CAMBIO		
Subtotal		
Descuento detalle		
Recargo detalle		0,00
Total Bruto Factura		
IVA		
INC		0,00
Bolsas		0,00
Otros impuestos		
Total impuesto (=)		
Total neto factura (=)		
Descuento Global (-)		
Recargo Global (+)		0,00
Total factura (=)		
	\$	\$

Valores informativos

ANTICIPOS	
Anticipos	
RETENCIONES	
Rete fuente	0,00
Rete IVA	0,00
Rete ICA	0,00

Numero de Autorización:
18764103630310

Rango desde: 200845 Rango hasta: 999999 Vigencia: 2027-06-23

MONEDA		COP
TASA DE CAMBIO		
Subtotal		
Descuento detalle		6.601,00
Recargo detalle		0,00
Total Bruto Factura		
IVA		14.098,62
INC		0,00
Bolsas		0,00
Otros impuestos		0,00
Total impuesto (=)		
Total neto factura (=)		
Descuento Global (-)		0,00
Recargo Global (+)		0,00
Total factura (=)		
	COP \$	\$ 187.949,00

Valores informativos

ANTICIPOS	
Anticipos	
RETENCIONES	
Rete fuente	0,00
Rete IVA	0,00
Rete ICA	0,00

Datos Totales



Documento generado el:
27/01/2026 07:52:36
Documento validado por la
DIAN:
27/01/2026 07:52:39
XML Generado por: Proveedor
Tecnológico
890930534
PDF Generado por:
Solución Gratuita DIAN
Nr.:800197268

MONEDA	
TASA DE CAMBIO	

Subtotal	
Descuento detalle	0,00
Recargo detalle	0,00
Total Bruto Factura	
IVA	0,00
INC	0,00
Bobas	0,00
Otros impuestos	
Total impuesto (=)	
Total neto factura (=)	
Descuento Global (-)	
Recargo Global (+)	0,00
Total factura (=)	\$ \$

Valores informativos

ANTICIPOS	
Anticipos	

RETENCIONES	
Rete fuente	0,00
Rete IVA	0,00
Rete ICA	0,00

Numero de Autorización:
18764104133708

Rango desde: 153804 Rango hasta: 200000 Vigencia: 2026-12-31

MONEDA	COP
TASA DE CAMBIO	

Subtotal	101.770,00
Descuento detalle	0,00
Recargo detalle	0,00
Total Bruto Factura	101.770,00
IVA	0,00
INC	0,00
Bobas	0,00
Otros impuestos	0,00
Total impuesto (=)	0,00
Total neto factura (=)	101.770,00
Descuento Global (-)	0,00
Recargo Global (+)	0,00
Total factura (=)	COP \$ \$ 101.770,00

Valores informativos

ANTICIPOS	
Anticipos	

RETENCIONES	
Rete fuente	0,00
Rete IVA	0,00
Rete ICA	0,00



Representación Gráfica

Datos del Documento

Código Único de Factura - CUFE :
4db926915479586eb51810033bbf340684906ef74864cf8868a8a295ce7a266d5a2a4c4c6e7faaea3d85948eda9c9c
Número de Factura: FELO-2847
Fecha de Emisión: 28/01/2026
Fecha de Vencimiento: 28/01/2026
Tipo de Operación: 10 - Estándar

Forma de pago: Contado
Medio de Pago: Efectivo
Orden de pedido:
Fecha de orden de pedido:

Datos del Emisor / Vendedor

Razón Social: BETANCUR LOPEZ MARIA OLMA
Nombre Comercial:
Nit del Emisor: 30316608
Tipo de Contribuyente: Persona Natural
Régimen Fiscal: R-99-PN
Responsabilidad tributaria: -
Actividad Económica: 4773

Pais: Colombia
Departamento: Valle del Cauca
Municipio / Ciudad: Palmira
Dirección: CL 27 25 13
Teléfono / Móvil: 3146548363
Correo: drogueribetancur@gmail.com

Datos del Adquiriente / Comprador

Nombre o Razón Social: FUNDACION GERIATRICA SAN CAMILO
Tipo de Documento: NIT
Número Documento: 901532660
Tipo de Contribuyente: Persona Jurídica
Régimen fiscal: R-99-PN
Responsabilidad tributaria: ZZ - No aplica

Pais: Colombia
Departamento: Valle del Cauca
Municipio / Ciudad: Palmira
Dirección: CL 36 32 68
Teléfono / Móvil: 3167911835
Correo: nelyamandacamilo@hotmail.com

Detalles de Productos

Nro.	Código	Descripción	U/M	Cantidad	Precio unitario	Descuento detalle	Recargo detalle	IMPUESTOS				Precio unitario de venta
								IVA	%	INC	%	
1	2090	PANTOS HUMEDOS X 30 TOALLITAS	C62	20,00	\$ 7.900,00	\$ 0,00	\$ 0,00	\$ 0,00	0,00			\$ 158.000,00
2	7708057071112	ALGODON X 25 G	C62	30,00	\$ 2.500,00	\$ 0,00	\$ 0,00	\$ 0,00	0,00			\$ 75.000,00
3	7702057023287	GASA	C62	30,00	\$ 500,00	\$ 0,00	\$ 0,00	\$ 0,00	0,00			\$ 15.000,00
4	7703153022839	QUETIAPINA X 100 MG C OLMED	C62	30,00	\$ 4.500,00	\$ 0,00	\$ 0,00	\$ 0,00	0,00			\$ 135.000,00
5	7702057717070	QUETIAPINA X50 MG	C62	30,00	\$ 5.000,00	\$ 0,00	\$ 0,00	\$ 0,00	0,00			\$ 150.000,00
6	725	LEVOMEPRIMAZINA XLD OMG	C62	30,00	\$ 4.000,00	\$ 0,00	\$ 0,00	\$ 0,00	0,00			\$ 120.000,00

7	7701684650026	CREMA ALMIPRO EMOLI ENTE X 200G	C62	10,00	\$ 18.000,00	\$ 0,00	\$ 0,00	\$ 0,00	0,00		\$ 180.000,00
8	7702026174644	PANAL DESECHABLE ADULTO	C62	20,00	\$ 2.380,00	\$ 0,00	\$ 0,00	\$ 0,00	0,00		\$ 47.600,00
9	20120092	VASELINA X 60 GR	C62	10,00	\$ 3.200,00	\$ 0,00	\$ 0,00	\$ 0,00	0,00		\$ 32.000,00
10	1509	ACEITE BB X 50 ML	C62	20,00	\$ 2.500,00	\$ 0,00	\$ 0,00	\$ 0,00	0,00		\$ 50.000,00
11	5702191011180	FUCIDIN TOPICO CREM X15GR	C62	6,00	\$ 96.569,00	\$ 0,00	\$ 0,00	\$ 0,00	0,00		\$ 579.414,00

Datos Totales

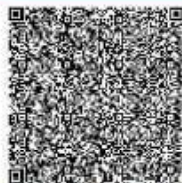

Documento generado el:
28/01/2026 10:31:03
Documento validado por la
DIAN:
28/01/2026 10:31:04
XML Generado por: Proveedor
Tecnológico
900559088
PDF Generado por:
Solución Gratuita DIAN
NR:800197268

MONEDA	
TASA DE CAMBIO	

Subtotal	
Descuento detalle	0,00
Recargo detalle	0,00
Total Bruto Factura	
IVA	0,00
INC	0,00
Bolsas	0,00
Otros impuestos	
Total impuesto (=)	
Total neto factura (=)	
Descuento Global (-)	
Recargo Global (+)	0,00
Total factura (=)	\$ \$

Valores informativos

ANTICIPOS	
Anticipos	

RETENCIONES	
Rete fuente	0,00
Rete IVA	0,00
Rete ICA	0,00

MONEDA	COP
TASA DE CAMBIO	

Subtotal	1.542.014,00
Descuento detalle	0,00
Recargo detalle	0,00
Total Bruto Factura	1.542.014,00
IVA	0,00
INC	0,00
Bolsas	0,00
Otros impuestos	0,00
Total impuesto (=)	0,00
Total neto factura (=)	1.542.014,00
Descuento Global (-)	0,00
Recargo Global (+)	0,00
Total factura (=)	COP \$ \$ 1.542.014,00

Valores informativos

ANTICIPOS	
Anticipos	0,00

RETENCIONES	
Rete fuente	0,00
Rete IVA	0,00
Rete ICA	0,00

Numero de Autorización: 18764077488064 Rango desde: 2 Rango hasta: 100000 Vigencia: 2026-08-20

Representación Gráfica

Datos del Documento

Código Único de Factura - CUFE :
 222d8a9ccfbd1f16f3876f6bf3793064ee146d9761525d6a4eda5738f92e1bc7e3caf1f24cc9ab3d22795fef1722783
 Número de Factura: SFEL-2192
 Fecha de Emisión: 28/01/2026
 Tipo de Operación: 10 - Estándar
 Forma de pago: Contado
 Medio de Pago: Efectivo
 Orden de pedido:
 Fecha de orden de pedido:

Datos del Emisor / Vendedor

Razón Social: SUPERMERCADO NACIONAL DE PALMIRA SAS
 Nombre Comercial: SUPERMERCADO NACIONAL DE PALMIRA S.A.S.
 NIT del Emisor: 901360235
 Tipo de Contribuyente: Persona Jurídica
 Régimen Fiscal: R-99-PN
 Responsabilidad tributaria: 01 - IVA
 Actividad Económica: 4711
 País: Colombia
 Departamento: Valle del Cauca
 Municipio / Ciudad: Palmira
 Dirección: CL 27 25 19 BRR LAS DELICIAS
 Teléfono / Móvil: 3117250241
 Correo: supermercadonacionaldelpalmira@gmail.com

Datos del Adquiriente / Comprador

Nombre o Razón Social: FUNDACIÓN GERIATRICA SAN CAMILO
 Tipo de Documento: NIT
 Número Documento: 901532660
 Tipo de Contribuyente: Persona Jurídica
 Régimen fiscal: R-99-PN
 Responsabilidad tributaria: ZZ - No aplica
 País: Colombia
 Departamento: Valle del Cauca
 Municipio / Ciudad: Palmira
 Dirección: CALLE 36 32 68
 Teléfono / Móvil:
 Correo: nelyamandacamilo@hotmail.com

Detalles de Productos

Nro.	Código	Descripción	U/M	Cantidad	Precio unitario	Descuento detalle	Recargo detalle	IMPUESTOS				Precio unitario de venta
								IVA	%	INC	%	
1	7702088014117	CHOCOLATE LUJER CYC X125G	C62	12,00	\$ 2.857,00	\$ 0,00	\$ 0,00	\$ 1.714,20	5,00			\$ 34.284,00
2	7702193101252	AVENA H CPA180	C62	8,00	\$ 3.664,29	\$ 0,00	\$ 0,00	\$ 1.465,72	5,00			\$ 29.314,32
3	7707193250092	LENTEJA EMP PAISANO XS00GR	C62	27,00	\$ 1.000,00	\$ 0,00	\$ 0,00	\$ 0,00	0,00			\$ 27.000,00
4	7707319030157	ARROZ ARROZOTE XS00GR	C62	300,00	\$ 833,33	\$ 0,00	\$ 0,00	\$ 0,00	0,00			\$ 249.999,00
5	770704000000058	CAFE AGUILA ROJA INS	C62	4,00	\$ 6.800,42	\$ 0,00	\$ 0,00	\$ 3.040,80	5,00			\$ 40.816,00

7	2070	HUEVO AA	C62	10,00	\$ 2.227,23	\$ 0,00	\$ 0,00	4.231,74	19,00		\$ 22.272,30
8	7702352020011	ESPAGUETI NURIA X000 G	C62	6,00	\$ 4.049,84	\$ 0,00	\$ 0,00	1.254,95	5,00		\$ 24.299,04
9	8410111009441	ATUN ACEI ISABE	C62	24,00	\$ 5.500,00	\$ 0,00	\$ 0,00	0,00	0,00		\$ 132.000,00
10	7702047196090	MAYONESA FR150	C62	2,00	\$ 1.176,47	\$ 0,00	\$ 0,00	447,06	19,00		\$ 2.352,94
11	7702189039484	GALLETAS DNI80	C62	10,00	\$ 2.941,18	\$ 0,00	\$ 0,00	5.588,24	19,00		\$ 29.411,80
12	770236548971	PANELA LA GOLONDRIN A BCD	C62	6,00	\$ 1.200,00	\$ 0,00	\$ 0,00	0,00	0,00		\$ 7.200,00
13	7702794060262AG	AZUCAR AGRANEL X500 G	C62	6,00	\$ 1.968,25	\$ 0,00	\$ 0,00	590,48	5,00		\$ 11.809,50
14	7707193250740	FRIJOL CARAO450	C62	6,00	\$ 2.600,00	\$ 0,00	\$ 0,00	0,00	0,00		\$ 15.600,00
15	7702010410871	JABON POLVO	C62	6,00	\$ 3.000,00	\$ 0,00	\$ 0,00	0,00	0,00		\$ 18.000,00
16	7702031407362	JABON BARRA	C62	6,00	\$ 2.000,00	\$ 0,00	\$ 0,00	0,00	0,00		\$ 12.000,00
17	1	VENTAS SIN CONTROL DE INVENTARIO	C62	7,00	\$ 2.900,00	\$ 0,00	\$ 0,00	0,00	0,00		\$ 20.300,00
18	7702310042307	LIMPIADOR AZULK	C62	7,00	\$ 2.800,00	\$ 0,00	\$ 0,00	0,00	0,00		\$ 19.600,00
19	7509546063331	CREMA DENTAL COLGATE X150ML	C62	6,00	\$ 7.142,86	\$ 0,00	\$ 0,00	8.142,86	19,00		\$ 42.857,16

Hoja 1 de 3

Datos Totales



Documento generado el:
28/01/2026 09:58:10

Documento validado por la
DIAN:

28/01/2026 09:58:10

XML Generado por: Proveedor

Tecnológico

900539088

PDF Generado por:

Solución Gratuita DIAN

Nº:800197268

MONEDA	
TASA DE CAMBIO	

Subtotal	
Descuento detalle	0,00
Recargo detalle	0,00
Total Bruto Factura	
IVA	0,00
INC	0,00
Bolsas	0,00
Otros impuestos	
Total impuesto (=)	
Total neto factura (=)	
Descuento Global (-)	
Recargo Global (+)	0,00
Total factura (=)	\$ \$

Valores Informativos

ANTICIPOS	
Anticipos	

RETENCIONES	
Rete fuente	0,00
Rete IVA	0,00
Rete ICA	0,00

MONEDA		COP
TASA DE CAMBIO		

Subtotal	974.396,08
Descuento detalle	0,00
Recargo detalle	0,00
Total Bruto Factura	974.396,08
IVA	70.139,25
INC	0,00
Bolsas	0,00
Otros impuestos	0,00
Total impuesto (=)	70.139,25
Total neto factura (=)	1.044.535,32
Descuento Global (-)	0,00
Recargo Global (+)	0,00
Total factura (=)	COP \$ \$ 1.044.535,32

Valores Informativos

ANTICIPOS	
Anticipos	0,00

RETENCIONES	
Rete fuente	0,00
Rete IVA	0,00
Rete ICA	0,00

Numero de Autorización: 18764100598908 Rango desde: 1365 Rango hasta: 3000 Vigencia: 2026-10-25

Representación Gráfica

Datos del Documento

Código Único de Factura - CUFE :
4bb455730bbe83e92b3a3ce2946b2120d3d7340fe3a78abb459dc98aaa368ed9cd8b79a94076aedac6da0e2931b003

Número de Factura: VC86-9692 Forma de pago: Contado
Fecha de Emisión: 31/01/2026 Medio de Pago: Efectivo
Fecha de Vencimiento: Orden de pedido:
Tipo de Operación: 10 - Estándar Fecha de orden de pedido:

Datos del Emisor / Vendedor

Razón Social: ALMACENES ÉXITO S.A
Nombre Comercial: SUPER INTER EL SEMBRADOR
Nit del Emisor: 890900608 País: Colombia
Tipo de Contribuyente: Persona Jurídica Departamento: Valle del Cauca
Régimen Fiscal: O-13; O-15; O-23 Municipio / Ciudad: PALMIRA
Responsabilidad tributaria: ZA - IVA e INC Dirección: AV.19 CLE 23 ESQ.CCM.SEMB
Actividad Económica: Teléfono / Móvil: 0000000
Correo: afelectronica@grupo-exito.com

Datos del Adquiriente / Comprador

Nombre o Razón Social: fundacion geriátrica san camilo
Tipo de Documento: NIT País: Colombia
Número Documento: 901532660 Departamento: Valle del Cauca
Tipo de Contribuyente: Persona Jurídica Municipio / Ciudad: PALMIRA
Régimen fiscal: R-99-PN Dirección: AV.19 CLE 23 ESQ.CCM.SEMB
Responsabilidad tributaria: ZZ - No aplica Teléfono / Móvil:
Correo: fundacionsancamilo123@gmail.com

Detalles de Productos

Nro.	Código	Descripción	U/M	Cantidad	Precio unitario	Descuento detalle	Recargo detalle	IMPUESTOS				Precio unitario de venta
								IVA	%	INC	%	
1	240404	Desmanchador Ropa	94	1,00	\$ 7.016,81	\$ 0,00	\$ 0,00	\$ 1.333,19	19,00			\$ 7.016,81

Notas Finales

Datos Totales

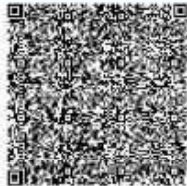

Documento generado el:
31/01/2026 07:34:48
Documento validado por la
DIAN:
31/01/2026 07:34:50
XML Generado por: Proveedor
Tecnológico
890930534
PDF Generado por:
Solución Gratuita DIAN
Nit:800197268

MONEDA	
TASA DE CAMBIO	

Subtotal	
Descuento detalle	0,00
Recargo detalle	0,00
Total Bruto Factura	
IVA	
INC	0,00
Bobas	0,00
Otros impuestos	
Total impuesto (=)	
Total neto factura (=)	
Descuento Global (-)	
Recargo Global (+)	0,00
Total factura (=)	\$ \$

Valores informativos

ANTICIPOS	
Anticipos	

RETENCIONES	
Rete fuente	0,00
Rete IVA	0,00
Rete ICA	0,00

MONEDA	COP
TASA DE CAMBIO	

Subtotal	7.016,81
Descuento detalle	0,00
Recargo detalle	0,00
Total Bruto Factura	7.016,81
IVA	1.333,19
INC	0,00
Bobas	0,00
Otros impuestos	0,00
Total impuesto (=)	1.333,19
Total neto factura (=)	8.350,00
Descuento Global (-)	0,00
Recargo Global (+)	0,00
Total factura (=)	COP \$ \$ 8.350,00

Valores informativos

ANTICIPOS	
Anticipos	

RETENCIONES	
Rete fuente	0,00
Rete IVA	0,00
Rete ICA	0,00

Numero de Autorización: 18764096927078 Rango desde: 1 Rango hasta: 1000000 Vigencia: 2027-08-12

11. Entregar al finalizar el convenio un informe cualitativo de la población atendida.

Carta de la directora administrativa

Palmira, enero 31 de 2026

Señores
SECRETARÍA DE INTEGRACIÓN SOCIAL
ALCALDÍA DE PALMIRA
Secretaría de Bienestar Social

REFERENCIA: INFORME MENSUAL

"Agradecer es reconocer que cada esfuerzo compartido siembra bienestar, dignidad y esperanza en la vida de quienes más lo necesitan."

Durante el mes de noviembre, la Fundación Geriátrica San Camilo continuó desarrollando su labor con responsabilidad, sensibilidad humana y compromiso social en la atención integral de nuestros adultos mayores. Cada acción realizada tuvo como propósito fortalecer el bienestar físico, emocional y social de nuestros residentes, promoviendo un entorno de respeto, cuidado y acompañamiento permanente.

Gracias al valioso respaldo de la Secretaría de Integración Social, fue posible dar continuidad a los programas de salud, atención psicosocial, nutrición y actividades recreativas, los cuales contribuyen significativamente al mejoramiento de la calidad de vida de esta población.

El trabajo articulado del equipo interdisciplinario permitió consolidar procesos de atención integral, generando espacios de escucha, participación y apoyo emocional, fundamentales para fortalecer la confianza, la tranquilidad y el sentido de bienestar de nuestros adultos mayores.

"La gratitud no solo se expresa en palabras, sino en la constancia del trabajo conjunto que transforma realidades y dignifica la vida."

Con aprecio y gratitud,



Nelly Amanda Camilo Rodríguez
Directora

RIESGO	CODIGO	NIT	DV	AFILIADOS	VALOR LIQUIDADO	INTERESES MORA	SALDOS E INCAPACIDADES	VALOR A PAGAR
AFP (ADMINISTRADORAS: 2)				3	\$840,600	\$6,000	\$0	\$846,600
COLFONDOS	231001	800,227,940	6	2	\$560,400	\$4,000	\$0	\$564,400
COLPENSIONES	25-14	900,336,004	7	1	\$280,200	\$2,000	\$0	\$282,200
ARL (ADMINISTRADORAS: 1)				3	\$27,600	\$200	\$0	\$27,800
COLMENA	14-25	800,226,175	3	3	\$27,600	\$200	\$0	\$27,800
CCF (ADMINISTRADORAS: 1)				3	\$210,300	\$1,500	\$0	\$211,800
COMFANDI	CCF57	890,303,208	5	3	\$210,300	\$1,500	\$0	\$211,800
EPS (ADMINISTRADORAS: 3)				3	\$210,300	\$1,500	\$0	\$211,800
COMFENALCO VALLE	EPS012	890,303,093	5	1	\$70,100	\$500	\$0	\$70,600
EMSSANAR	ESSC18	901,021,565	8	1	\$70,100	\$500	\$0	\$70,600
NUEVA EPS MOVILIDAD	EPS041	900,156,264	2	1	\$70,100	\$500	\$0	\$70,600
TOTAL				3	\$1,288,800	\$9,200	\$0	\$1,298,000

Representación Gráfica

Datos del Documento

Código Único de Factura - CUFE :

c3ce2e371b8eb96e77109b77c94fa08b4e1a654c0957ef9d3cc6426e3844462aa9df19353f12826e2a3f3b66dab6162b

Número de Factura: FE-154

Forma de pago: Contado

Fecha de Emisión: 28/01/2026

Medio de Pago: Efectivo

Fecha de Vencimiento: 28/01/2026

Orden de pedido:

Tipo de Operación: 10 - Estándar

Fecha de orden de pedido:

Datos del Emisor / Vendedor

Razón Social: FUNDACION GERIATRICA SAN CAMILO

Nombre Comercial: FUNDACION GERIATRICA SAN CAMILO

Nit del Emisor: 901532660

País: Colombia

Tipo de Contribuyente: Persona Jurídica

Departamento: Valle del Cauca

Régimen Fiscal: R-99-PN

Municipio / Ciudad: Palmira

Responsabilidad tributaria: ZZ - No aplica

Dirección: CL 36 32 68

Actividad Económica: 9499

Teléfono / Móvil: 3167911835

Correo: fundacionsancamilob123@gmail.com

Datos del Adquiriente / Comprador

Nombre o Razón Social: MUNICIPIO DE PALMIRA

Tipo de Documento: NIT

País: Colombia

Número Documento: 891380007

Departamento: Valle del Cauca

Tipo de Contribuyente: Persona Jurídica

Municipio / Ciudad: Palmira

Régimen fiscal: R-99-PN

Dirección: CL 30 # CR 29 ESQ ED CAMP P8

Responsabilidad tributaria: ZZ - No aplica

Teléfono / Móvil: 0000000

Correo: tramiterut.usoexclusivodian@palmira.gov.co

Detalles de Productos

Nro.	Código	Descripción	U/M	Cantidad	Precio unitario	Descuento detalle	Recargo detalle	IMPUESTOS				Precio unitario de venta
								IVA	%	INC	%	
1	001	ANTICIPO A EL CONTRATO MP 1037 2025 CON FECHA DEL 10 DE MARZO AL 30 DE NOVIEMBRE	NIU	1,00	\$ 15.343.560,00	\$ 0,00	\$ 0,00					\$ 15.343.560,00

Notas Finales

Línea de negocio:

Datos Totales



Documento generado el:

28/01/2026 11:02:50

Documento validado por la

DIAN:

28/01/2026 11:02:50

XML Generado por: Solución

Gratuita DIAN

800197268

PDF Generado por:

Solución Gratuita DIAN

Nit:800197268

MONEDA	COP
TASA DE CAMBIO	0

Subtotal	15343560
Descuento detalle	0,00
Recargo detalle	0,00
Total Bruto Factura	15343560
IVA	0,00
INC	0,00
Bolsas	0,00
Otros impuestos	0
Total impuesto (=)	0
Total neto factura (=)	15343560
Descuento Global (-)	0,00
Recargo Global (+)	0,00
Total factura (=)	COP \$ \$ 15343560

Valores informativos

ANTICIPOS	
Anticipos	0

RETENCIONES	
Rete fuente	0,00
Rete IVA	0,00
Rete ICA	0,00

MONEDA	COP
TASA DE CAMBIO	

Subtotal	15.343.560,00
Descuento detalle	0,00
Recargo detalle	0,00
Total Bruto Factura	15.343.560,00
IVA	0,00
INC	0,00
Bolsas	0,00
Otros impuestos	0,00
Total impuesto (=)	0,00
Total neto factura (=)	15.343.560,00
Descuento Global (-)	0,00
Recargo Global (+)	0,00
Total factura (=)	COP \$ \$ 15.343.560,00

Valores informativos

ANTICIPOS	
Anticipos	0,00

RETENCIONES	
Rete fuente	0,00
Rete IVA	0,00
Rete ICA	0,00

Numero de Autorización: 18764089583226 Rango desde: 1 Rango hasta: 500 Vigencia: 2027-02-27

Balance de prueba por tercero

FUNDACION GERIATRICA SAN CAMILO

901532660-2

De Enero 2026 a Enero 2026

Código cuenta contable	Nombre cuenta contable	Identificación	Nombre tercero	Saldo inicial	Movimiento débito	Movimiento crédito	Saldo final
1	Activo			25.684.796,76	38.604.610,00	47.697.502,82	16.591.903,94
11	Efectivo y equivalentes de efectivo			-67.203.492,24	23.261.050,00	32.353.942,82	-76.296.385,06
1105	Caja			-115.165.226,00	9.298.410,00	24.322.340,00	-130.189.156,00
110505	Caja general			-115.165.226,00	9.298.410,00	24.322.340,00	-130.189.156,00
11050501	Caja general	800197268	DIAN	-97.345,00	0,00	0,00	-97.345,00
11050501	Caja general	900147238	Aportes en Línea S.A.	-11.029.800,00	0,00	1.047.900,00	-12.077.700,00
11050501	Caja general	860035827	banco comercial AV Villas s.a.	19.000.000,00	2.648.410,00	0,00	21.648.410,00
11050501	Caja general	901532660	FUNDACION GERIATRICA SAN CAMILO	-55.717.433,00	6.650.000,00	14.494.400,00	-63.561.833,00
11050501	Caja general	31979208	MARTHA LUCIA BENAVIDEZ HERRAN	-28.600,00	0,00	0,00	-28.600,00
11050501	Caja general	34672611	BETTY MARLEY CAMILO GOMEZ	1.700.000,00	0,00	0,00	1.700.000,00
11050501	Caja general	900701342	CLINIMAGENES SAS	-196.000,00	0,00	0,00	-196.000,00
11050501	Caja general	16260774	RICARDO GONZALEZ GONZALEZ	-300.000,00	0,00	0,00	-300.000,00
11050501	Caja general	901244210	NUTRIALIMENTOS CARNICOS SAS	-62.650,00	0,00	0,00	-62.650,00
11050501	Caja general	860514592	DEPOSITO PRINCIPAL DE DROGAS LTDA	-156.900,00	0,00	6.400,00	-163.300,00
11050501	Caja general	901198371	ROBINSON ANTONIO AGUDELO VALENCI	-266.900,00	0,00	0,00	-266.900,00
11050501	Caja general	890306372	ELECTROJAPONESA SA	-2.210.000,00	0,00	0,00	-2.210.000,00
11050501	Caja general	800202146	CIMEX COLOMBIA SAS	-112.000,00	0,00	0,00	-112.000,00
11050501	Caja general	6383983	JIMMY ANDRES PORTILLA ERAZO	-82.908,00	0,00	0,00	-82.908,00
11050501	Caja general	1081273473	ANGEL DANIEL ROMERO CALDERON	-34.000,00	0,00	0,00	-34.000,00
11050501	Caja general	1045024805	SERGIO DANIEL GIRALDO ZULUAGA	-65.900,00	0,00	0,00	-65.900,00
11050501	Caja general	805015151	QUICENO Y CIA SCA	-183.939,00	0,00	0,00	-183.939,00
11050501	Caja general	6405195	WILSON ANDRES CARVAJAL RODRIGUEZ	-1.096.600,00	0,00	0,00	-1.096.600,00
11050501	Caja general	66764803	YAMILETH SANCHEZ TORRES	-1.150.000,00	0,00	200.000,00	-1.350.000,00
11050501	Caja general	1006342780	BEYONCE LORENA OCORO GRANJA	-900.000,00	0,00	0,00	-900.000,00
11050501	Caja general	29676247	CLAUDIA PEREZ	-180.000,00	0,00	0,00	-180.000,00
11050501	Caja general	1114309238	DIANA MARCELA SUAREZ	-360.000,00	0,00	0,00	-360.000,00
11050501	Caja general	1113675875	MARGARITA ROSA JIMENEZ ECHEVERRY	-2.000.000,00	0,00	0,00	-2.000.000,00
11050501	Caja general	1114000600	JOSE DAVID SINISTERRA	-540.000,00	0,00	0,00	-540.000,00
11050501	Caja general	94308379	CARLOS FABIAN ERAZO ERAZO	-1.500.000,00	0,00	0,00	-1.500.000,00
11050501	Caja general	900276962	D1 SAS	-684.350,00	0,00	75.790,00	-760.140,00
11050501	Caja general	901107512	DEPOSITO DE GRANOS Y LICORES LOS PA	-342.354,00	0,00	0,00	-342.354,00
11050501	Caja general	7538907	FRANCISCO JAVIER TABORDA SUAREZ	-3.800,00	0,00	0,00	-3.800,00
11050501	Caja general	900061224	MERCAMIO SA	-713.622,00	0,00	1.176.540,00	-1.890.162,00
11050501	Caja general	1114308189	ALISON MICHEL GARCIA CORDOBA	-750.000,00	0,00	0,00	-750.000,00
11050501	Caja general	1113633449	ARGENIS CANO	-360.000,00	0,00	0,00	-360.000,00
11050501	Caja general	29665900	JOHANNA SANTIAGO TRIVIÑO	-5.426.100,00	0,00	0,00	-5.426.100,00
11050501	Caja general	30316608	MARIA OLMA BETANCUR LOPEZ	-2.758.445,00	0,00	1.542.014,00	-4.300.459,00
11050501	Caja general	66765750	NELLY AMANDA CAMILO RODRIGUEZ	9.940.000,00	0,00	0,00	9.940.000,00
11050501	Caja general	6404008	JULIO BREIMAN ANGRINO ORTIZ	-32.400.000,00	0,00	2.700.000,00	-35.100.000,00
11050501	Caja general	890900608	ALMACENES EXITO SA	-300.948,00	0,00	8.350,00	-309.298,00
11050501	Caja general	830011670	COOPERATIVA MULTIACTIVA DE SERVICIO	-39.000,00	0,00	0,00	-39.000,00
11050501	Caja general	1113670440	MARIA PAULA HANAO VASQUEZ	-387.655,00	0,00	336.580,00	-724.235,00
11050501	Caja general	94429330	CESAR LUCUMI	-7.973.647,00	0,00	0,00	-7.973.647,00
11050501	Caja general	31160308	MARTHA VELASQUEZ	-2.668.920,00	0,00	0,00	-2.668.920,00
11050501	Caja general	66914410	ANGELA MARIA PAREDES	-900.000,00	0,00	0,00	-900.000,00
11050501	Caja general	901360235	SUPERMERCADO NACIONAL DE PALMIRA	-4.840.788,00	0,00	1.044.535,00	-5.885.323,00
11050501	Caja general	1006050045	LAURA VANESSA PORTILLA CAMILO	-1.250.000,00	0,00	0,00	-1.250.000,00
11050501	Caja general	800004599	COMERCIALIZADORA MARDEN LTDA.	-104.469,00	0,00	7.200,00	-111.669,00
11050501	Caja general	805028041	SUPERTIENDAS CANAVERAL S A S	-337.780,00	0,00	518.494,00	-856.274,00
11050501	Caja general	860009578	SEGUROS DEL ESTADO S.A.	-480.938,00	0,00	57.368,00	-538.306,00
11050501	Caja general	891380012	CAMARA DE COMERCIO DE PALMIRA	515.161,00	0,00	0,00	515.161,00
11050501	Caja general	900480569	JERONIMO MARTINS COLOMBIA S.A.S.	-4.849.217,00	0,00	1.106.769,00	-5.955.986,00
11050501	Caja general	901508286	Distribuidora de Pollos el Paisita S.A.S	-477.379,00	0,00	0,00	-477.379,00
1120	Cuentas de ahorro			47.961.733,76	13.962.640,00	8.031.602,82	53.892.770,94
112005	Bancos			47.961.733,76	13.962.640,00	8.031.602,82	53.892.770,94
11200501	Cta ahorros Avvill	860035827	banco comercial AV Villas s.a.	-19.421.024,76	0,00	2.680.012,30	-22.101.037,06
11200501	Cta ahorros Avvill	901532660	FUNDACION GERIATRICA SAN CAMILO	-13.137.350,00	0,00	0,00	-13.137.350,00
11200501	Cta ahorros Avvill	891380007	ALCALDIA DE PALMIRA	110.166.764,00	13.962.640,00	0,00	124.129.404,00
11200501	Cta ahorros Avvill	34672611	BETTY MARLEY CAMILO GOMEZ	-10.883.381,00	0,00	0,00	-10.883.381,00
11200501	Cta ahorros Avvill	901508286	Distribuidora de Pollos el Paisita S.A.S	-205.474,00	0,00	101.770,00	-307.244,00
11200501	Cta ahorros Avvill	66765750	NELLY AMANDA CAMILO RODRIGUEZ	-18.157.800,48	0,00	5.249.820,52	-23.407.621,00
11200501	Cta ahorros Avvill	66764803	YAMILETH SANCHEZ TORRES	-400.000,00	0,00	0,00	-400.000,00
13	Deudores comerciales y otras cuentas por cobrar			46.030.680,00	15.343.560,00	15.343.560,00	46.030.680,00
1345	Ingresos por cobrar			46.030.680,00	15.343.560,00	15.343.560,00	46.030.680,00
134505	Ingresos por cobrar			46.030.680,00	15.343.560,00	15.343.560,00	46.030.680,00

13450501	Ingresos por don: 891380007	ALCALDIA DE PALMIRA	46.030.680,00	15.343.560,00	15.343.560,00	46.030.680,00
14	Inventarios		14.770.193,00	0,00	0,00	14.770.193,00
1498	Otros		14.770.193,00	0,00	0,00	14.770.193,00
149801	Donaciones		14.770.193,00	0,00	0,00	14.770.193,00
14980101	Donaciones recib 891380007	ALCALDIA DE PALMIRA	14.770.193,00	0,00	0,00	14.770.193,00
15	Propiedad planta y equipo		32.087.416,00	0,00	0,00	32.087.416,00
1524	Equipo de oficina		33.850.193,00	0,00	0,00	33.850.193,00
152405	Muebles y enseres		33.850.193,00	0,00	0,00	33.850.193,00
15240501	Muebles y enseres 901532660	FUNDACION GERIATRICA SAN CAMILO	27.418.000,00	0,00	0,00	27.418.000,00
15240501	Muebles y enseres 891380007	ALCALDIA DE PALMIRA	4.000.000,00	0,00	0,00	4.000.000,00
15240501	Muebles y enseres 890306372	ELECTROJAPONESA SA	2.432.193,00	0,00	0,00	2.432.193,00
1592	Depreciación acumulada		-1.762.777,00	0,00	0,00	-1.762.777,00
159215	Muebles y enseres		-1.762.777,00	0,00	0,00	-1.762.777,00
15921501	Muebles y enseres 901532660	FUNDACION GERIATRICA SAN CAMILO	-1.762.777,00	0,00	0,00	-1.762.777,00
2	Pasivo		-6.497.720,52	20.992.120,52	17.261.815,00	-2.767.415,00
23	Acreedores comerciales y otras cuentas por pagar		-6.497.720,52	15.412.720,52	10.403.800,00	-1.488.800,00
2305	Cuentas corrientes comerciales		-5.249.820,52	5.249.820,52	0,00	0,00
230505	Cuentas corrientes comerciales		-5.249.820,52	5.249.820,52	0,00	0,00
23050501	Cuentas corriente 66765750	NELLY AMANDA CAMILO RODRIGUEZ	-5.249.820,52	5.249.820,52	0,00	0,00
2335	Costos y gastos por pagar		-200.000,00	9.115.000,00	9.115.000,00	-200.000,00
233595	Otros		-200.000,00	9.115.000,00	9.115.000,00	-200.000,00
23359501	Otros gastos 94429330	CESAR LUCUMI	0,00	1.600.000,00	1.600.000,00	0,00
23359501	Otros gastos 31160308	MARTHA VELASQUEZ	0,00	360.000,00	360.000,00	0,00
23359501	Otros gastos 66765750	NELLY AMANDA CAMILO RODRIGUEZ	0,00	930.000,00	930.000,00	0,00
23359501	Otros gastos 1113675875	MARGARITA ROSA JIMENEZ ECHEVERRY	0,00	1.000.000,00	1.000.000,00	0,00
23359501	Otros gastos 66764803	YAMILETH SANCHEZ TORRES	-200.000,00	200.000,00	200.000,00	-200.000,00
23359501	Otros gastos 1007489248	MARIA ALEJANDRA SOLARTE	0,00	1.120.000,00	1.120.000,00	0,00
23359501	Otros gastos 29683755	SANDRA MILENA VANEGAS TORRES	0,00	780.000,00	780.000,00	0,00
23359501	Otros gastos 1006323603	SEBASTIAN MILLAN CHAPARRO	0,00	75.000,00	75.000,00	0,00
23359501	Otros gastos 66858960	MAYDELY CASTAÑO OSPINA	0,00	790.000,00	790.000,00	0,00
23359501	Otros gastos 1089003897	YDYS MARCELA RODRIGUEZ MINOTA	0,00	1.260.000,00	1.260.000,00	0,00
23359501	Otros gastos 1113666390	JUAN CAMILO CASTAÑO OSPINA	0,00	1.000.000,00	1.000.000,00	0,00
2365	Retenciones en la fuente		0,00	0,00	0,00	0,00
236525	Servicios		0,00	0,00	0,00	0,00
23652503	Servicios 4% 800197268	DIAN	17.844,00	0,00	0,00	17.844,00
23652503	Servicios 4% 34672611	BETTY MARLEY CAMILO GOMEZ	-17.844,00	0,00	0,00	-17.844,00
236540	Retención por compras		0,00	0,00	0,00	0,00
23654001	Retención por coi 800197268	DIAN	78.501,00	0,00	0,00	78.501,00
23654001	Retención por coi 901360235	SUPERMERCADO NACIONAL DE PALMIRA	-24.007,00	0,00	0,00	-24.007,00
23654001	Retención por coi 30316608	MARIA OLMA BETANCUR LOPEZ	-26.479,00	0,00	0,00	-26.479,00
23654001	Retención por coi 6405195	WILSON ANDRES CARVAJAL RODRIGUEZ	-28.015,00	0,00	0,00	-28.015,00
2370	Aportes a empresas promotoras de salud eps		-364.500,00	364.500,00	448.200,00	-448.200,00
237005	Aportes a entidades promotoras de salud eps		-171.000,00	171.000,00	210.300,00	-210.300,00
23700501	Aportes a entidad 814000337	Emssanar	-57.000,00	57.000,00	70.100,00	-70.100,00
23700501	Aportes a entidad 900156264	Nueva Eps	-57.000,00	57.000,00	70.100,00	-70.100,00
23700501	Aportes a entidad 890303093	Comfenalco Valle	-57.000,00	57.000,00	70.100,00	-70.100,00
237006	Aporte a administradoras de riesgos profesionales		-22.500,00	22.500,00	27.600,00	-27.600,00
23700601	Aporte a adminis/ 800226175	Colmena	-22.500,00	22.500,00	27.600,00	-27.600,00
237010	Aportes al icbf Sena y cajas de compensación		-171.000,00	171.000,00	210.300,00	-210.300,00
23701001	Aportes al icbf Se 890303208	Comfandi	-171.000,00	171.000,00	210.300,00	-210.300,00
2380	Acreedores varios		-683.400,00	683.400,00	840.600,00	-840.600,00
238030	Fondos de cesantías y/o pensiones		-683.400,00	683.400,00	840.600,00	-840.600,00
23803001	Fondos de cesant 800227940	Colfondos	-455.600,00	455.600,00	560.400,00	-560.400,00
23803001	Fondos de cesant 900336004	Colpensiones	-227.800,00	227.800,00	280.200,00	-280.200,00
25	Beneficios a empleados		0,00	5.579.400,00	6.858.015,00	-1.278.615,00
2505	Salarios por pagar		0,00	5.579.400,00	5.579.400,00	0,00
250505	Salarios por pagar		0,00	5.579.400,00	5.579.400,00	0,00
25050501	Salarios por paga 66765774	GLORIA RODRIGUEZ	0,00	1.859.800,00	1.859.800,00	0,00
25050501	Salarios por paga 1113619253	MICHELLE ASCARATE	0,00	1.859.800,00	1.859.800,00	0,00
25050501	Salarios por paga 1077630892	JANEYIS RENTERIA	0,00	1.859.800,00	1.859.800,00	0,00
2510	Pasivo estimado para obligaciones laborales		0,00	0,00	1.278.615,00	-1.278.615,00
251010	Pasivo estimado para obligaciones laborales		0,00	0,00	1.278.615,00	-1.278.615,00
25101001	Cesantías		0,00	0,00	499.800,00	-499.800,00
2510100101	Cesantías 66765774	GLORIA RODRIGUEZ	0,00	0,00	166.600,00	-166.600,00
2510100101	Cesantías 1113619253	MICHELLE ASCARATE	0,00	0,00	166.600,00	-166.600,00
2510100101	Cesantías 1077630892	JANEYIS RENTERIA	0,00	0,00	166.600,00	-166.600,00
25101002	Intereses sobre cesantías		0,00	0,00	59.976,00	-59.976,00
2510100201	Intereses sobre c/ 66765774	GLORIA RODRIGUEZ	0,00	0,00	19.992,00	-19.992,00
2510100201	Intereses sobre c/ 1113619253	MICHELLE ASCARATE	0,00	0,00	19.992,00	-19.992,00
2510100201	Intereses sobre c/ 1077630892	JANEYIS RENTERIA	0,00	0,00	19.992,00	-19.992,00
25101003	Vacaciones		0,00	0,00	219.039,00	-219.039,00
2510100301	Vacaciones 66765774	GLORIA RODRIGUEZ	0,00	0,00	73.013,00	-73.013,00
2510100301	Vacaciones 1113619253	MICHELLE ASCARATE	0,00	0,00	73.013,00	-73.013,00
2510100301	Vacaciones 1077630892	JANEYIS RENTERIA	0,00	0,00	73.013,00	-73.013,00
25101004	Prima de servicios		0,00	0,00	499.800,00	-499.800,00
2510100401	Prima de servicio 66765774	GLORIA RODRIGUEZ	0,00	0,00	166.600,00	-166.600,00
2510100401	Prima de servicio 1113619253	MICHELLE ASCARATE	0,00	0,00	166.600,00	-166.600,00

2510100401	Prima de servicio: 1077630892	JANEYIS RENTERIA	0,00	0,00	166.600,00	-166.600,00
3	Patrimonio		-19.187.076,24	0,00	0,00	-19.187.076,24
31	Capital social		-26.000.000,00	0,00	0,00	-26.000.000,00
3140	Fondo Social		-26.000.000,00	0,00	0,00	-26.000.000,00
314005	Fondo social		-26.000.000,00	0,00	0,00	-26.000.000,00
31400501	Fondo social inici: 901532660	FUNDACION GERIATRICA SAN CAMILO	-3.000.000,00	0,00	0,00	-3.000.000,00
31400502	Fondos por donat: 901532660	FUNDACION GERIATRICA SAN CAMILO	-23.000.000,00	0,00	0,00	-23.000.000,00
36	Resultado del ejercicio		6.875.923,76	0,00	0,00	6.875.923,76
3605	Utilidad del ejercicio		-1.773.000,00	0,00	0,00	-1.773.000,00
360505	Utilidad del ejerci: 901532660	FUNDACION GERIATRICA SAN CAMILO	-1.773.000,00	0,00	0,00	-1.773.000,00
3610	Perdida del ejercicio		8.648.923,76	0,00	0,00	8.648.923,76
361005	Perdida del ejerci: 901532660	FUNDACION GERIATRICA SAN CAMILO	8.648.923,76	0,00	0,00	8.648.923,76
37	Resultados de ejercicios anteriores		-63.000,00	0,00	0,00	-63.000,00
3705	Resultados de ejercicios anteriores		-63.000,00	0,00	0,00	-63.000,00
370505	Resultados de ejercicios anteriores		-63.000,00	0,00	0,00	-63.000,00
37050501	Utilidades o exce: 901532660	FUNDACION GERIATRICA SAN CAMILO	-63.000,00	0,00	0,00	-63.000,00
4	Ingresos		0,00	0,00	21.993.957,70	-21.993.957,70
42	Otros ingresos de actividades ordinarias		0,00	0,00	21.993.957,70	-21.993.957,70
4210	Financieros		0,00	0,00	397,70	-397,70
421005	Financieros		0,00	0,00	397,70	-397,70
42100501	Rendimientos bai: 860035827	banco comercial AV Villas s.a.	0,00	0,00	397,70	-397,70
4295	Diversos		0,00	0,00	21.993.560,00	-21.993.560,00
429509	Donaciones o Subvenciones-Fundaciones		0,00	0,00	21.993.560,00	-21.993.560,00
42950901	Donaciones en di: 34041172	GLORIA EMMA TORO ZAPATA	0,00	0,00	600.000,00	-600.000,00
42950901	Donaciones en di: 29657955	FABIOLA RIVERA	0,00	0,00	650.000,00	-650.000,00
42950901	Donaciones en di: 28979542	ZOILA ULLOA	0,00	0,00	600.000,00	-600.000,00
42950901	Donaciones en di: 31140925	LUZ MARINA CASTAÑEDA	0,00	0,00	600.000,00	-600.000,00
42950901	Donaciones en di: 14966424	JORGE GUERRERO	0,00	0,00	650.000,00	-650.000,00
42950901	Donaciones en di: 27579911	ROSA ELENA RUBIANO	0,00	0,00	550.000,00	-550.000,00
42950901	Donaciones en di: 891380007	ALCALDIA DE PALMIRA	0,00	0,00	15.343.560,00	-15.343.560,00
42950901	Donaciones en di: 1113656773	ROBERTO GIRALDO AGUDELO	0,00	0,00	600.000,00	-600.000,00
42950901	Donaciones en di: 29076608	BLANCA AURORA MUÑOZ LANCHEROS	0,00	0,00	600.000,00	-600.000,00
42950901	Donaciones en di: 3205253	ANGEL MARIA PARRA AMAYA	0,00	0,00	600.000,00	-600.000,00
42950901	Donaciones en di: 27449529	ISAURA BOLAÑOS NAVIA	0,00	0,00	600.000,00	-600.000,00
42950901	Donaciones en di: 5962314	ELISEO PACHECO	0,00	0,00	600.000,00	-600.000,00
5	Gasto		0,00	27.356.545,00	0,00	27.356.545,00
51	Administrativos		0,00	21.407.303,00	0,00	21.407.303,00
5105	Gastos de personal		0,00	8.146.815,00	0,00	8.146.815,00
510506	Sueldos		0,00	5.252.715,00	0,00	5.252.715,00
51050601	Sueldos 66765774	GLORIA RODRIGUEZ	0,00	1.750.905,00	0,00	1.750.905,00
51050601	Sueldos 1113619253	MICHELLE ASCARATE	0,00	1.750.905,00	0,00	1.750.905,00
51050601	Sueldos 1077630892	JANEYIS RENTERIA	0,00	1.750.905,00	0,00	1.750.905,00
510527	Auxilio de transporte		0,00	747.285,00	0,00	747.285,00
51052701	Auxilio de transp: 66765774	GLORIA RODRIGUEZ	0,00	249.095,00	0,00	249.095,00
51052701	Auxilio de transp: 1113619253	MICHELLE ASCARATE	0,00	249.095,00	0,00	249.095,00
51052701	Auxilio de transp: 1077630892	JANEYIS RENTERIA	0,00	249.095,00	0,00	249.095,00
510530	Cesantías		0,00	499.800,00	0,00	499.800,00
51053001	Cesantías 66765774	GLORIA RODRIGUEZ	0,00	166.600,00	0,00	166.600,00
51053001	Cesantías 1113619253	MICHELLE ASCARATE	0,00	166.600,00	0,00	166.600,00
51053001	Cesantías 1077630892	JANEYIS RENTERIA	0,00	166.600,00	0,00	166.600,00
510533	Intereses sobre cesantías		0,00	59.976,00	0,00	59.976,00
51053301	Intereses sobre c: 66765774	GLORIA RODRIGUEZ	0,00	19.992,00	0,00	19.992,00
51053301	Intereses sobre c: 1113619253	MICHELLE ASCARATE	0,00	19.992,00	0,00	19.992,00
51053301	Intereses sobre c: 1077630892	JANEYIS RENTERIA	0,00	19.992,00	0,00	19.992,00
510536	Prima de servicios		0,00	499.800,00	0,00	499.800,00
51053601	Prima de servicio: 66765774	GLORIA RODRIGUEZ	0,00	166.600,00	0,00	166.600,00
51053601	Prima de servicio: 1113619253	MICHELLE ASCARATE	0,00	166.600,00	0,00	166.600,00
51053601	Prima de servicio: 1077630892	JANEYIS RENTERIA	0,00	166.600,00	0,00	166.600,00
510539	Vacaciones		0,00	219.039,00	0,00	219.039,00
51053901	Vacaciones 66765774	GLORIA RODRIGUEZ	0,00	73.013,00	0,00	73.013,00
51053901	Vacaciones 1113619253	MICHELLE ASCARATE	0,00	73.013,00	0,00	73.013,00
51053901	Vacaciones 1077630892	JANEYIS RENTERIA	0,00	73.013,00	0,00	73.013,00
510568	Aportes a administradora de riesgos laborales		0,00	27.600,00	0,00	27.600,00
51056801	Aportes a admini: 800226175	Colmena	0,00	27.600,00	0,00	27.600,00
510570	Aporte a fondos de pensión y/o cesantías		0,00	630.300,00	0,00	630.300,00
51057001	Aporte a fondos c: 800227940	Colfondos	0,00	420.200,00	0,00	420.200,00
51057001	Aporte a fondos c: 900336004	Colpensiones	0,00	210.100,00	0,00	210.100,00
510572	Aportes cajas de compensación familiar		0,00	210.300,00	0,00	210.300,00
51057201	Aportes cajas de c: 890303208	Comfandi	0,00	210.300,00	0,00	210.300,00
5115	Impuestos		0,00	1.380.920,00	0,00	1.380.920,00
511510	De timbres		0,00	1.380.920,00	0,00	1.380.920,00
51151001	Timbres nacional: 891380007	ALCALDIA DE PALMIRA	0,00	1.380.920,00	0,00	1.380.920,00
5120	Arrendamientos		0,00	2.700.000,00	0,00	2.700.000,00
512010	Construcciones y edificaciones		0,00	2.700.000,00	0,00	2.700.000,00
51201001	Arrendamientos - 6404008	JULIO BREIMAN ANGRINO ORTIZ	0,00	2.700.000,00	0,00	2.700.000,00
5130	Seguros		0,00	57.368,00	0,00	57.368,00
513010	Cumplimiento		0,00	57.368,00	0,00	57.368,00

51301001	Poliza Cumplimie 860009578	SEGUROS DEL ESTADO S.A.	0,00	57.368,00	0,00	57.368,00
5135	Servicios		0,00	9.115.000,00	0,00	9.115.000,00
513505	Aseo y vigilancia		0,00	1.600.000,00	0,00	1.600.000,00
51350501	Servicios - Aseo y 94429330	CESAR LUCUMI	0,00	1.600.000,00	0,00	1.600.000,00
513595	Otros		0,00	7.515.000,00	0,00	7.515.000,00
51359501	Servicios prestad: 66765750	NELLY AMANDA CAMILO RODRIGUEZ	0,00	930.000,00	0,00	930.000,00
51359501	Servicios prestad: 29683755	SANDRA MILENA VANEGAS TORRES	0,00	780.000,00	0,00	780.000,00
51359501	Servicios prestad: 66858960	MAYDELY CASTAÑO OSPINA	0,00	790.000,00	0,00	790.000,00
51359501	Servicios prestad: 1089003897	YDYS MARCELA RODRIGUEZ MINOTA	0,00	1.260.000,00	0,00	1.260.000,00
51359502	servicios prestad: 31160308	MARTHA VELASQUEZ	0,00	360.000,00	0,00	360.000,00
51359503	servicios prestad: 1113675875	MARGARITA ROSA JIMENEZ ECHEVERRY	0,00	1.000.000,00	0,00	1.000.000,00
51359504	Servicios prestad: 1007489248	MARIA ALEJANDRA SOLARTE	0,00	1.120.000,00	0,00	1.120.000,00
51359504	Servicios prestad: 1006323603	SEBASTIAN MILLAN CHAPARRO	0,00	75.000,00	0,00	75.000,00
51359504	Servicios prestad: 1113666390	JUAN CAMILO CASTAÑO OSPINA	0,00	1.000.000,00	0,00	1.000.000,00
51359505	Servicio de digita: 66764803	YAMILETH SANCHEZ TORRES	0,00	200.000,00	0,00	200.000,00
5195	Diversos		0,00	7.200,00	0,00	7.200,00
519530	Útiles papelería y fotocopias		0,00	7.200,00	0,00	7.200,00
51953001	Útiles papelería y 800004599	COMERCIALIZADORA MARDEN LTDA.	0,00	7.200,00	0,00	7.200,00
53	Otros gastos de actividades ordinarias		0,00	5.949.242,00	0,00	5.949.242,00
5305	Financieros		0,00	32.000,00	0,00	32.000,00
530505	Gastos bancarios		0,00	32.000,00	0,00	32.000,00
53050501	GMF-4X1000 860035827	banco comercial AV Villas s.a.	0,00	32.000,00	0,00	32.000,00
5395	Gastos diversos		0,00	5.917.242,00	0,00	5.917.242,00
539595	Otros		0,00	5.917.242,00	0,00	5.917.242,00
53959501	Elementos de Asec: 900276962	D1 SAS	0,00	75.790,00	0,00	75.790,00
53959504	Elementos de enf: 30316608	MARIA OLMA BETANCUR LOPEZ	0,00	1.542.014,00	0,00	1.542.014,00
53959504	Elementos de enf: 860514592	DEPOSITO PRINCIPAL DE DROGAS LTDA	0,00	6.400,00	0,00	6.400,00
53959505	Abarrotes y granc: 805028041	SUPERTIENDAS CANAVERAL S A S	0,00	518.494,00	0,00	518.494,00
53959505	Abarrotes y granc: 900480569	JERONIMO MARTINS COLOMBIA S.A.S.	0,00	1.106.769,00	0,00	1.106.769,00
53959505	Abarrotes y granc: 901360235	SUPERMERCADO NACIONAL DE PALMIRA	0,00	1.044.535,00	0,00	1.044.535,00
53959505	Abarrotes y granc: 890900608	ALMACENES EXITO SA	0,00	8.350,00	0,00	8.350,00
53959505	Abarrotes y granc: 900061224	MERCAMIO SA	0,00	1.176.540,00	0,00	1.176.540,00
53959510	Carnes-pollo 901508286	Distribuidora de Pollos el Paisita S.A.S	0,00	101.770,00	0,00	101.770,00
53959510	Carnes-pollo 6403456	HORACIO MORENO CEREZO	0,00	336.580,00	0,00	336.580,00

86.953.275,52 86.953.275,52



Alcaldía Municipal
de Palmira
Nit.: 891.380.007-3

PROCESO: GESTIÓN DE CONTRATACIÓN

ACTFO-044

Versión.05

07/10/2025

OTRO SI AL CONTRATO O CONVENIO

Página 1 de 6

CONTRATANTE: **MUNICIPIO DE PALMIRA**
ASOCIADO: FUNDACIÓN GERIÁTRICA SAN CAMILO, identificado con Nit No 901532660-2

OBJETO: OTROSI No 1 MODIFICATORIO AL CONVENIO DE ASOCIACION No MP-1037-2025

El suscrito (a) **SECRETARIO DE INTEGRACION SOCIAL- CATHERINE FILIGRANA MAZUERA**, en ejercicio de la delegación otorgada mediante Decreto 584 del 05 de Junio de 2024, por Alcalde Municipal quien obra en ejercicio de las facultades que le confiere la Constitución y la Normatividad Legal vigente que reglamenta el proceso Contractual Administrativo, específicamente lo dispuesto en el Estatuto General de Contratación de la administración pública; Ley 80 de 1993 y sus Decretos reglamentarios, y quien en adelante se denominará **EL MUNICIPIO**, por una parte, y por la otra la FUNDACIÓN GERIÁTRICA SAN CAMILO, identificado con Nit No 901532660-2 representado por el señora NELLY AMANDA CAMILO RODRIGUEZ, mayor de edad, identificado con la cédula de ciudadanía No. 66.765.750,, quien en adelante se denominará **EL ASOCIADO** hemos convenido la celebración del presente **OTROSI MODIFICATORIO** al **CONVENIO DE ASOCIACION No MP-1037-2025**, previas las siguientes consideraciones:

- 1) Que, en fecha Cuatro (4) de Marzo de 2025, se suscribió el **CONVENIO DE ASOCIACION No MP-1037-2025**, cuyo objeto corresponde a la "AUNAR ESFUERZOS TÉCNICOS, ADMINISTRATIVOS Y FINANCIEROS PARA EL MEJORAMIENTO DE LAS CONDICIONES DE ESTADÍA Y ATENCIÓN INTEGRAL DE LOS ADULTOS MAYORES EN CONDICIÓN DE VULNERABILIDAD A TRAVÉS DE UN CENTRO DE BIENESTAR DEL ADULTO MAYOR,)", por un valor DOSCIENTOS VEINTITRÉS MILLONES CUATROCIENTOS VEINTISIETE MIL OCHOCIENTOS PESOS M.CTE (\$223.427.800), discriminados de la siguiente manera: La Secretaría de Integración Social de la Alcaldía de Palmira aportará la suma de CIENTO CINCUENTA Y TRES MILLONES CUATROCIENTOS TREINTA Y CINCO MIL SEISCIENTOS PESOS M/CTE (\$153.435.600,00). La ESAL aportará en ESPECIE la suma que haya ofrecido en su propuesta, la cual no podrá ser inferior a SESENTA Y NUEVE MILLONES NOVECIENTOS NOVENTA Y DOS MIL CIEEN PESOS M/CTE (\$69.992.100,00).
- 2) Que la supervisora del contrato sustenta en el informe de supervisión la necesidad de adicionar el convenio en plazo y adición en el presupuesto tanto de la secretaria como del asociado de la siguiente manera:

Centro Administrativo Municipal de Palmira -CAMP
Calle 30 No. 29 -39: Código Postal 763533
www.palmira.gov.co
Línea de atención: 602 8912312





Alcaldía Municipal
de Palmira
Nit.: 891.380.007-3

PROCESO: GESTIÓN DE CONTRATACIÓN

OTRO SI AL CONTRATO O CONVENIO

ACTFO-044
Versión.05
07/10/2025

Página 2 de 6

PLAZO DEL CONVENIO

Esta solicitud de prórroga se sustenta en que la continuidad de la atención integral a las personas mayores en condición de vulnerabilidad es prioritaria. La extensión del plazo y del recurso, es esencial para que los centros de bienestar, sin ánimo de lucro, sigan proporcionando servicios vitales como: (Alimentación, salud básica y actividades recreativas).

Disponemos del recurso económico necesario, proveniente del fondo de la Estampilla Pro Adulto Mayor, para cubrir el costo de la prórroga y así garantizar la ininterrupción del servicio a esta población. Vale aclarar que la finalidad de éste recurso es apoyar estos Centros de Bienestar.

ADICION PRESUPUESTAL:

Es fundamental precisar que esta prórroga contempla adición presupuestal del aporte del Municipio de Palmira de recurso de la Estampilla Pro adulto mayor, por valor de QUINCE MILLONES TRESCIENTOS CUARENTA Y TRES MIL QUINIENTOS SESENTA PESOS \$15.343.560, correspondiente al periodo de la adición del mes de Diciembre 2025. Y teniendo en cuenta la oferta económica del proceso de selección el aporte de la Alcaldía corresponde a los ítems del 1 al 6 y con el fin de continuar con el otro si en tiempo y valor, la ESAL debe realizar el aporte equivalente al 10% del total del convenio lo que corresponde a SEIS MILLONES NOVECIENTOS NOVENTA Y NUEVE MIL DOSCIENTOS DIEZ PESOS M/CTE (\$ 6.999.210) en especie lo cual corresponde a los ítems del 7 al 10, respetando las reglas establecidas en el Decreto 092 de 2017.

Centro Administrativo Municipal de Palmira -CAMP
Calle 30 No. 29 -39: Código Postal 763533
www.palmira.gov.co
Línea de atención: 602 8912312





Alcaldía Municipal
de Palmira
Nit.:891.380.007-3

PROCESO: GESTIÓN DE CONTRATACIÓN

ACTFO-044

Versión.05

07/10/2025

OTRO SI AL CONTRATO O CONVENIO

Página 1 de 6

AUNAR ESFUERZOS TÉCNICOS, ADMINISTRATIVOS Y		CANTIDAD DE BENEFICIARIOS POR MES	PRECIO DE REFERENCIA			VALOR APOORTE UNITARIO FUNDACIÓN GERIÁTRICA SAN CAMILO
ITEM	DESCRIPCIÓN		valor unitario por mes	valor total por mes	VALOR UNITARIO APOORTE ALCALDIA	
1	SERVICIO DE ALIMENTACION	30	325.315	9.759.440	9.759.440	
2	BIOSEGURIDAD PARA BENEFICIARIOS Y COLABORADORES		12.507	375.220	375.220	
3	ELEMENTOS DE ASEO PARA MANTENIMIENTO DE CBA		30.306	909.170	909.170	
4	ELEMENTOS DE ASEO PARA BENEFICIARIOS		57.804	1.734.130	1.734.130	
5	ELEMENTOS DE ENFERMERIA		30.061	901.830	901.830	
6	RECREACION Y OCUPACION DEL TIEMPO LIBRE		55.459	1.663.780	1.663.780	
7	REVISOR FISCAL Y CONTADOR		71.165	2.134.960		2.134.960
8	SERVICIOS PUBLICOS		9.720	291.600		291.600
9	SECRETARIO		63.377	1.901.320		1.901.320
10	COORDINADOR		89.044	2.671.330		2.671.330
VALOR TOTAL			744.759	22.342.780	15.343.570	6.999.210
VALOR TOTAL POR 10 MESES			7.447.593	223.427.800	153.435.700	69.992.100

Nelly Amanda Camilo R.
FIRMA REPRESENTANTE LEGAL

NOTA: El valor correspondiente a \$69.992.100 lo realizará la Fundación Geriátrica San Camilo en Especie.

Por lo anterior el valor total del modificatorio corresponde a la suma de VEINTIDÓS MILLONES TRESCIENTOS CUARENTA Y DOS MIL SETECIENTOS SETENTA PESOS (\$ 22.342.770,00) de los cuales QUINCE MILLONES TRESCIENTOS CUARENTA Y TRES MIL QUINIENTOS SESENTA PESOS \$15.343.560,00 son aportes de la Alcaldía respaldados con el CDP 3886 y SEIS MILLONES NOVECIENTOS NOVENTA Y NUEVE MIL DOSCIENTOS DIEZ PESOS M/CTE (\$ 6.999.210) son aporte de la ESAL en especie.

Descripción	valor contrato	valor máximo a adicionar	adición	porcentaje adición
aporte Alcaldía	\$ 153.435.600,00	\$ 76.717.850,00	\$ 15.343.560,00	10%
Aporte ESAL (EN ESPECIE)	\$ 69.992.100,00	\$ 34.996.050,00	\$ 6.999.210,00	10%
TOTAL	\$ 223.427.700,00	\$ 111.713.900,00	\$ 22.342.770,00	

Centro Administrativo Municipal de Palmira -CAMP
Calle 30 No. 29 -39: Código Postal 763533
www.palmira.gov.co
Teléfono: 2856121



SG-CER-15795



Alcaldía Municipal
de Palmira
Nit.: 891.380.007-3

PROCESO: GESTIÓN DE CONTRATACIÓN

ACTFO-044

Versión.05

07/10/2025

OTRO SI AL CONTRATO O CONVENIO

Página 2 de 6

- 3) Que en virtud de lo anterior se hace necesario modificar la CLÁUSULA QUINTA. VALOR DEL CONVENIO Y DESEMBOLSOS DEL CONVENIO, CLÁUSULA SEXTA. VIGENCIA Y PLAZO DE EJECUCIÓN DEL CONVENIO y CLÁUSULA OCTAVA. APROPIACIÓN PRESUPUESTAL
- 4) Que el artículo 40 de la Ley 80 de 1993, establece la posibilidad de celebrar contratos y acuerdos que permitan la autonomía de la voluntad tendiente al cumplimiento de los fines del Estado.
- 5) Que la Corte Constitucional se ha pronunciado frente a la modificación de los contratos estatales en el siguiente sentido: *“Por regla general, los contratos estatales pueden ser modificados cuando sea necesario para lograr su finalidad y en aras de la realización de los fines del Estado, a los cuales sirve el contrato. Así lo prevén por ejemplo los artículos 14 y 16 de la ley 80, los cuales facultan a las entidades contratantes a modificar los contratos de común acuerdo o de forma unilateral, para “(...) evitar la paralización o la afectación grave de los servicios públicos a su cargo y asegurar la inmediata, continua y adecuada prestación”, entre otros.* (Sentencia C – 300 de 2012).
- 6) Que además vale la pena destacar lo señalado por la Sala de Consulta y Servicio Civil del Consejo de Estado en concepto del 13 de agosto de 2009: *“La contratación estatal responde de múltiples maneras a ese mandato y, en cuanto al concepto que se emite, se resalta que la posibilidad de modificar los contratos estatales es una especial forma de hacer prevalecer la finalidad del contrato sobre los restantes elementos del mismo. Por mutabilidad del contrato estatal se entiende el derecho que tiene la administración de variar, dadas ciertas condiciones, las obligaciones a cargo del contratista particular, cuando sea necesario para el cumplimiento del objeto y de los fines generales del Estado”* (Radicación No. 1.952 11001-03-06-000- 2009- 00033-00)”
- 7) Que es procedente realizar la presente **MODIFICACIÓN** al **CONVENIO DE ASOCIACION** No MP-1037-2025.

Por lo tanto, se procede a la suscripción del presente **OTROSI** y conforme a ello, se pactan las siguientes cláusulas:

PRIMERA. MODIFICAR el contenido de lo enunciado en la Cláusula Quinta, el cual quedará así: CLAUSULA QUINTA: VALOR DEL CONVENIO Y DESEMBOLSOS DEL CONVENIO: Para el cumplimiento de las metas y fines del presente Convenio se establece como valor total con la adición por la suma de DOSCIENTOS CUARENTA Y CINCO MILLONES SETESCIENTOS SETENTA MIL CUATROCIENTOS SETENTA PESOS MCTE (\$245.770.470) valor que contempla las actividades a ejecutarse con cargo al recurso del presupuesto oficial de la Secretaría de conformidad con el certificado de disponibilidad presupuestal para la adición No. 3886 del 20 de Octubre de 2025 por valor de QUINCE MILLONES PESOS (\$15.343.560,00), y valor de las actividades a desarrollar con el aporte para la adición por parte de CENTRO DE BIENESTAR FUNDACIÓN GERIÁTRICA SAN CAMILO, equivalente a la suma de SEIS MILLONES NOVECIENTOS NOVENTA Y





Alcaldía Municipal
de Palmira
Nit.:891.380.007-3

PROCESO: GESTIÓN DE CONTRATACIÓN

ACTFO-044

Versión.05

07/10/2025

OTRO SI AL CONTRATO O CONVENIO

Página 3 de 6

NUEVE MIL DOSCIENTOS DIEZ PESOS MCTE (\$6.999.210), como aporte en especie ofrecido por el asociado. La Entidad desembolsará su aporte mediante actas o desembolsos parciales así: El valor del aporte del Municipio de CIENTO SESENTA Y OCHO MILLONES SETESCIENTOS SETENTA Y NUEVE MIL CIENTO SESENTA PESOS M/CTE (\$168.779.160,00), será desembolsado de la siguiente manera: Se realizará un primer desembolso por valor de TREINTA MILLONES SEISCIENTOS OCHENTA Y SIETE MIL CIENTO VEINTE PESOS (\$30.687.120), equivalente al 20% del valor del aporte de la Alcaldía, y 9 desembolsos parciales del 10% del valor del aporte de la Alcaldía equivalentes a QUINCE MILLONES TRESCIENTOS CUARENTA Y TRES MIL QUINIENTOS SESENTA PESOS (15.343.560), previa certificación del recibo a satisfacción por parte del supervisor, a la presentación del informe de avance técnico y financiero que verifique el avance real y efectivo en dicho tiempo de ejecución y de acuerdo al cumplimiento del cronograma, así como certificación del pago de aportes de Seguridad Social y Parafiscales. Para efectos de los desembolsos la alcaldía de Palmira verificará que el asociado acredite que se encuentran al día en el pago de aportes parafiscales relativos al Sistema de Seguridad Social integral, así como los propios del SENA, ICBF, y Cajas de Compensación Familiar. El asociado sólo tiene derecho a los emolumentos expresamente pactados en el convenio. Por tanto, no podrá reclamar el pago de prestaciones sociales por este concepto. En el valor total del convenio, se encontrarán incluidos todos los impuestos, tasas y contribuciones nacionales, departamentales y municipales que se causen por la celebración, ejecución y liquidación de este, los cuales serán a cargo del asociado.

SEGUNDA: MODIFICAR el contenido de la CLÁUSULA SEXTA. VIGENCIA Y PLAZO DE EJECUCIÓN DEL CONVENIO, la cual quedará así: El plazo para la ejecución del convenio será a partir del inicio en la plataforma del secop II hasta el 31 de diciembre de 2025; previo cumplimiento de los requisitos de perfeccionamiento y de ejecución. así como la aprobación de las garantías presentadas por el asociado a favor de la entidad contratante, como requisito de ejecución del contrato con la Ley 80 de 1993 artículo 41 modificado por el artículo 23 de Ley 1150 de 2007.

TERCERA: MODIFICAR el contenido de la CLÁUSULA OCTAVA. APROPIACIÓN PRESUPUESTAL, la cual quedara así: Las erogaciones que se causaren con cargo al presente Convenio se atenderán con cargo al Rubro Presupuestal 2.3.2.02.02.009- Servicios para la comunidad, sociales y personales según Certificado de Disponibilidad Presupuestal No. 1125 del 17/02/2025 y No 3886 del 20/10/2025 expedido por la Secretaría de Hacienda Municipal, correspondiente a la presente vigencia fiscal.

CUARTA. VIGENCIA DE LAS ESTIPULACIONES. - Las demás cláusulas del contrato original conservan plena vigencia en cuanto no se opongan a la presente modificación.

QUINTA: El asociado se compromete a realizar las prórrogas de las garantías y cargarlas al Secop.





Alcaldía Municipal
de Palmira
Nit.:891.380.007-3

PROCESO: GESTIÓN DE CONTRATACIÓN

OTRO SI AL CONTRATO O CONVENIO

ACTFO-044

Versión.05

07/10/2025

Página 4 de 6

SEXTA. PUBLICACIÓN. La presente modificación se publicará en el Sistema Electrónico para la Contratación Pública - SECOP, que administra la Agencia Nacional de Contratación Pública Colombia Compra Eficiente, de conformidad con lo dispuesto en el artículo 223 del Decreto 019 de 2012 y el Artículo 2.2.1.1.1.7.1 del Decreto 1082 de 2015.

El presente documento se entiende fechado y firmado una vez sea aprobado por ambas partes el contrato electrónico a través del Sistema Electrónico para la Contratación Pública – SECOP II.

Proyectó: Adriana Isabel Rojas Aguirre – Contratista adscrita a la Dirección de Contratación Pública.
Revisó: Olmedo de Jesús Ortiz Acevedo – Director de Contratación Pública
Aprobó: Catherine Filigrana Mazuera – Secretaria de Integración Social

Centro Administrativo Municipal de Palmira -CAMP
Calle 30 No. 29 -39: Código Postal 763533
www.palmira.gov.co
Teléfono: 2856121



SG-CER-15793

RIESGO	CODIGO	NIT	DV	AFILIADOS	VALOR LIQUIDADO	INTERESES MORA	SALDOS E INCAPACIDADES	VALOR A PAGAR
AFP (ADMINISTRADORAS: 2)				3	\$840,600	\$6,000	\$0	\$846,600
COLFONDOS	231001	800,227,940	6	2	\$560,400	\$4,000	\$0	\$564,400
COLPENSIONES	25-14	900,336,004	7	1	\$280,200	\$2,000	\$0	\$282,200
ARL (ADMINISTRADORAS: 1)				3	\$27,600	\$200	\$0	\$27,800
COLMENA	14-25	800,226,175	3	3	\$27,600	\$200	\$0	\$27,800
CCF (ADMINISTRADORAS: 1)				3	\$210,300	\$1,500	\$0	\$211,800
COMFANDI	CCF57	890,303,208	5	3	\$210,300	\$1,500	\$0	\$211,800
EPS (ADMINISTRADORAS: 3)				3	\$210,300	\$1,500	\$0	\$211,800
COMFENALCO VALLE	EPS012	890,303,093	5	1	\$70,100	\$500	\$0	\$70,600
EMSSANAR	ESSC18	901,021,565	8	1	\$70,100	\$500	\$0	\$70,600
NUEVA EPS MOVILIDAD	EPS041	900,156,264	2	1	\$70,100	\$500	\$0	\$70,600
TOTAL				3	\$1,288,800	\$9,200	\$0	\$1,298,000