Serviteatinos Samacá S.A. E.S.P	FORMATO	VESION	FECHA
		002	01/02/2024
	ACTA PARCIAL	CODIGO	PAGINA
		A-GA-P06-F01	Página 1 de 1

CONTRATO N° 007 de 2026 DE PRESTACION DE SERVICIOS

ACTA PARCIAL N° 03	CIUDAD Y FECHA	Samacá, Seis (06) dias del mes de Abril de 2026		
OBJETO	PRESTACIÓN DE SERVICIOS PROFESIONALES PARA EL CARGUE DE INFORMACION AL SISTEMA ÚNICO DE INFORMACIÓN (SUI) A CARGO SERVITEATINOSAMACÁ S.A. E.S.P.			
CONTRATISTA Y/O REPRESENTANTE LEGAL	SONIA SENAIDA SILVA PARRA			C.C: 24,018,679
				NIT:
SUPERVISOR	IVÁN DARÍO MUÑOZ PARRA			C.C: 1.056.799.826
RUBRO Y REGISTRO PRESUPUESTAL	RUBRO PRESUPUESTAL 2.4.5.02.08.01 Honorarios		RP 2026000013	
VALOR DEL CONTRATO	DIECISIETE MILLONES NOVECIENTOS SETENTA Y CUATRO MIL PESOS M/CTE $17,974,000			
ADICIONAL N° ____	Valor:			
VALOR TOTAL CON ADICIONES	DIECISIETE MILLONES NOVECIENTOS SETENTA Y CUATRO MIL PESOS M/CTE $17,974,000			
PLAZO INICIAL	El plazo para la ejecución del contrato será desde la suscripción del acta de inicio y ocho (08) Meses.			
PRORROGA N° ____	Tiempo:	N.A.	De Fecha:	N.A.
PLAZO TOTAL	El plazo para la ejecución del contrato será desde la suscripción del acta de inicio y ocho (08) Meses.			
FECHA DE INICIO	07 de enero de 2026			
ACTA DE SUSPENSIÓN N° ____	N.A.		De Fecha:	N.A.
FECHA DE TERMINACIÓN	06 de Septiembre de 2026			
FECHA DE TERMINACIÓN REAL	06 de Septiembre de 2026			
SEGURIDAD SOCIAL Y PARAFISCALES	Planilla N° 8640188232 de Marzo			

BALANCE DE PAGO

CONCEPTO	DEBE	HABER
Valor inicial del contrato	$ 17.974.000,00	
Valor del contrato con adiciones	$ 0,00	
Amortización anticipo	$ 0,00	
Valor a pagar de la presente acta		$ 2.246.750,00
Saldo pendiente por cancelar		$ 11.233.750,00
Valor total actas pagadas		$ 4.493.500,00
Saldo sin ejecutar		$ 0,00
Sumas iguales	**$ 17.974.000,00**	**$ 17.974.000,00**

OBSERVACIONES O ACLARACIONES:

Las cantidades y valores consignados en la presente acta son responsabilidad exclusiva del contratista y supervisor. El pago de la presente acta se realizará con base en el principio de confiabilidad y responsabilidad con que el supervisor y el contratista realizan las mediciones en campo y las revisiones efectuadas a los informes por parte del Supervisor.

En Samacá, a los Seis (6) dias del mes de Abril de 2026, los abajo firmantes se reunieron con el objeto de suscribir el **acta parcial N° 03** del CONTRATO N° 007 de 2026 DE PRETACION DE SERVICIOS PROFESIONALES -

IVÁN DARÍO MUÑOZ PARRA
GERENTE SERVITEATINOSAMACÁ S.A E.S.P
SUPERVISOR

SONIA SENAIDA SILVA PARRA
CONTRATISTA

ASOPAGOS s.a.

PLANILLA DE AUTOLIQUIDACIÓN DE APORTES

PLANILLA NRO. 8640188232

REFERENCIA DE PAGO (PIN): 8699936518

Fecha Pago Planilla: 2026-03-12

PAGADA

DATOS DEL APORTANTE					
RAZÓN SOCIAL	SONIA SENAIDA SILVA PARRA	TIPO DE PERSONA	Natural	TIPO DE DOCUMENTO	Cédula de Ciudadanía
Nro. DE IDENTIFICACIÓN	24018679	D.V.	0	TIPO DE APORTANTE	Independiente
DIRECCIÓN DE CORRESPONDENCIA	CARRERA 7 NO 6 36	DEPARTAMENTO	BOYACA	MUNICIPIO	SAMACA
ACTIVIDAD ECONÓMICA	8413	CORREO ELECTRÓNICO	SONIASILVAPARRA@GMAIL.COM	TELÉFONO	3115833221
FAX	0	SUCURSAL	0	NOMBRE SUCURSAL	0
TIPO DE ENTIDAD	Privada	ARL	POSITIVA	Tipo de aportante	Independiente

REPRESENTANTE LEGAL					
Nro. DE IDENTIFICACIÓN		PRIMER APELLIDO		SEGUNDO APELLIDO	
PRIMER NOMBRE		SEGUNDO NOMBRE			

PERÍODO COTIZACIÓN PENSIÓN		PERÍODO COTIZACIÓN SALUD		FORMA DE PRESENTACIÓN
Año: 2026	Mes: 03	Año: 2026	Mes: 03	Único
Nro. DE TRABAJADORES		Vlr. TOTAL NÓMINA		Nro. DE RADICACIÓN
1		$0		8640188232

IDENTIFICACIÓN DEL AFILIADO										Salario
Identificación	Tipo Vinculación	Subtipo Cot	Ext no obl	Colombiano ext	Dpto	Mun	Actividad Eco	Tipo de Salario	Nombres	Salario Básico
CC-24018679	59	No	No	No	15	646	1701001	Salario	SILVA PARRA SONIA SENÀIDA	$1.750.905

NOVEDADES																														
Identificación	ING	Fecha Ing	RET	Fecha Ret	TDE	TAE	TDP	TAP	VSP	Fecha Nov Vsp	VTE	VST	SLN	Fecha Sln Inicio	Fecha Sln Fin	IGE	Fecha Ige Inicio	Fecha Ige Fin	LMA	Fecha Lma Inicio	Fecha Lma Fin	VAC	Fecha Vac Inicio	Fecha Vac Fin	AVP	VCT	Fecha Vct Inicio	Fecha Vct Fin	IRL	Fecha Irp Inicio	Fecha Irp Fin
CC - 24018679																													0		

SISTEMA GENERAL DE PENSIONES											
Identificación	AFP	Dias Cotizados	IBC pensión	Tarifa	Cot Obl	Cot Vol Afil	Cot Vol Aport	Total Cot	Fondo Sol	Fondo Subsistencia	Vlr no ret
CC - 24018679	COLPENSIONES	30	$1.750.905	0.1600000	$280.200	$0	$0	$280.200	$0	$0	$0

SISTEMA GENERAL DE SALUD											SISTEMA GENERAL DE RIESGOS PROFESIONALES				
Identificación	EPS	Dias Cot	IBC salud	Tarifa	Cot Obl	UPC Adic	Núm Aut EG	Valor EG	Núm Aut Lic	Valor Lic	Dias Cot	IBC Riesgos	Cód CT	Tarifa	Cot Obl
CC - 24018679	NUEVA E.P.S. S.A.	30	$1.750.905	0.1250000	$218.900	$0	0	$0	0	$0	30	$1.750.905	1	0.0052200	$9.200

APORTES PARAFISCALES													
Identificación	CCF	Días Cot a CCF	IBC Cajas	Tarifa CCF	Aporte CCF	Tarifa SENA	Aporte SENA	Tarifa ICBF	Aporte ICBF	Tarifa ESAP	Aporte ESAP	Tarifa Min Edu	Aporte Min Edu
CC-24018679	SIN CCF	0	$0	0.0000000	$0	0.0000000	$0	0.0000000	$0	0.0000000	$0	0.0000000	$0

TOTALES PARA EL PERÍODO 2026 - 03											
TOTAL APORTES DEL PERÍODO A PENSIÓN POR ADMINISTRADORA											
ADMINISTRADORA	NÚM AFIL	VLR TOTAL COT OBL	VLR COTIZACIÓN VOL AFIL	VLR COTIZACIÓN VOL APOR	VLR APORTE FONDO PENSIÓN SOL	VLR APORTE FONDO PENSIÓN SUBS	DÍAS MORA	VLR INTERESES	VLR INTERESES FONDO DE SOLIDARIDAD	VLR INTERESES FONDO DE SUBSISTENCIA	TOTAL PAGAR
COLPENSIONES	1	$280.200	$0	$0	$0	$0	0	$0	$0	$0	$280.200

TOTAL APORTES DEL PERÍODO A SALUD POR ADMINISTRADORA																			
ADMINISTRADORA	NÚM AFIL	VLR TOTAL COT OBL	VLR UPC	AUT. IGE	VLR IGE	AUT. DESC LMA	VLR LMA	VLR NETO APORTES DE COT	DÍAS MORA	VLR INTERESES COT OBL	VLR INTERESES UPC	SUBTOTAL APORTES COT	SUBTOTAL APORTES	RADICACIÓN AUTOLIQ INICIAL	SALDO FAVOR PERÍODO ANTERIOR COT OBL	SALDO FAVOR PERÍODO ANTERIOR UPC	TOTAL PAGAR COT OBL	TOTAL PAGAR UPC	FONDO DE SOL SALUD	TOTAL PAGAR
NUEVA E.P.S. S.A.	1	$218.900	$0	0	$0	0	$0	$218.900	0	$0	$0	$218.900	$0	0	$0	$0	$218.900	$0	$0	$218.900

TOTAL APORTES DEL PERÍODO A RIESGOS PROFESIONALES POR ADMINISTRADORA													
ADMINISTRADORA	NÚM AFIL	VLR TOTAL COT OBL	NÚM AUT PAGO INCAPACIDADES	VLR INCAPACIDADES	VLR APORTES PAGADOS A OTROS RIESGOS	VLR NETO APORTES COTIZACIÓN	DÍAS MORA	INT MORA COT OBL	SUBTOTAL APORTES COT	NÚM RAD AUTOLIQUIDACIÓN INICIAL	SALDO A FAVOR PERÍODO ANTERIOR	FONDO SOL RIESGOS PROFESIONALES	TOTAL PAGAR
POSITIVA	1	$9.200	0	$0	$0	$9.200	0	$0	$9.200	0	$0	$0	$9.200

TOTAL APORTES PARAFISCALES					
NOMBRE ENTIDAD	NÚM DE AFIL	VLR TOTAL APORTES	DÍAS MORA	INTERESES MORA	TOTAL A PAGAR
SIN CCF	1	$0	0	$0	$0
SENA	0	$0	0	$0	$0
ICBF	0	$0	0	$0	$0
ESAP	0	$0	0	$0	$0
MinEdu	0	$0	0	$0	$0

TOTAL A PAGAR		
CONCEPTO	TOTAL ENTIDADES	VALOR
SALUD	1	$218.900
PENSIONES	1	$280.200
RIESGOS PROFESIONALES	1	$9.200
CAJAS DE COMPENSACIÓN	0	$0
SENA	1	$0
ICBF	1	$0
ESAP	1	$0
MINISTERIO DE EDUCACIÓN	1	$0
GRAN TOTAL	1	$508.300

Serviteatinos Samacá S.A E.S.P	FORMATO	VERSION	FECHA
		002	29/Jun/2022
	INFORME DE AVANCE DEL CONTRATISTA	CODIGO	PAGINA
		A-GF-P09-F02	Página 1 de 2

Contratista: SONIA SENAIDA SILVA PARRA **Supervisor:** IVÁN DARÍO MUÑOZ PARRA **N.° de contrato: 007 de 2026**

Periodo de Reporte: 07/03/2026 a 06/04//2026 **Fecha Inicio:** 07/01/2026 **Fecha terminación:** 06/09/2026

N.° de informes a presentar: 8 **N.° del presente informe:** 3

Objeto: PRESTACIÓN DE SERVICIOS PROFESIONALES PARA EL CARGUE DE INFORMACION AL SISTEMA ÚNICO DE INFORMACIÓN (SUI) A CARGO SERVITEATINOSAMACÁ S.A. E.S.P.

REPORTE DEL CONTRATISTA

ITEM	ACTIVIDADES PACTADAS	ACTIVIDADES EJECUTADAS	VERIFICACIÓN			OBSERVACIONES
			T	P	N	
1	Diligenciar cada uno de los formularios habilitados para el año 2026 en el **tópico administrativo,** en periodos mensual, bimestral, semestral y anual, por los servicios de acueducto, alcantarillado y aseo. Validación cargue.	Se diligenciaron cada uno de los formularios habilitados para el año 2026 en el **tópico administrativo,** en periodos mensual, bimestral, semestral y anual, por los servicios de acueducto, alcantarillado y aseo.	X			
2	Diligenciar cada uno de los formularios habilitados para el año 2026 en el **tópico comercial**, en periodos mensual, bimestral, semestral y anual, por los servicios de acueducto, alcantarillado y aseo. Validación cargue	De los servicios de acueducto, aseo y alcantarillado se diligenciaron los formularios habilitados en el **tópico comercial** para el año 2026.	X			
3	Diligenciar cada uno de los formularios habilitados para el año 2026 en el **tópico técnico**, en periodos mensual, bimestral, semestral y anual, por los servicios de acueducto, alcantarillado y aseo. Validación cargue.	Se diligenciaron los formularios habilitados en el **tópico técnico** para los servicio de acueducto, aseo y alcantarillado tanto mensual, semestral como anual de acuerdo a lo establecido en la plataforma para la vigencia 2026	X			
4	Diligenciar cada uno de los formularios habilitados para el año 2026 en **el tópico financiero**, en periodos mensual, bimestral, semestral y anual, por los servicios de acueducto, alcantarillado y aseo. Validación cargue.					
5	Diligenciar los formatos de cargue masivo, validar, subir y certificar cada uno de los formatos habilitados por servicio y en el periodo anual, semestral y mensual. Validación cargue.	De los servicios de acueducto, aseo y alcantarillado en los periodos mensual, bimestral, semestral y anual: de acuerdo a lo habilitado en la plataforma SUI se diligenciaron los formatos de cargue masivo habilitados para el año 2026.	X			
6	Reportar cada facturación en el formulario de reporte de "facturación IGAC". Validación cargue.	Se reportó la información de los servicios de acueducto y alcantarillado en periodos mensual de la facturación de IGAC.	X			
7	Cargue, validación y certificación del balance general consolidado trimestralmente 2026 y anual 2025 por cada servicio prestado.					

8	Estar pendientes de los cambios y requerimientos que a través de la página (SUI) la superintendencia de servicios públicos domiciliarios requiere la EMPRESA SERVITEATINOSAMACÁ S.A E.S.P.	Permanentemente se realiza verificación de los cambios y requerimientos a través de la plataforma SUI.	X			
9	Adelantar el proceso de cargue correspondiente a archivos PDF, validar información y certificación de la misma.	Se reportó la información correspondiente de archivos PDF validándola y certificándola respectivamente	X			
10	Mantener actualizada la información requerida en la página (SUI)(RUPS) y las demás que se desprendan del objeto contractual	Se actualiza el RUPS para la vigencia 2026. Se sube respectivos soporte respectivamente está en verificación pendiente por certificar por Superintendencia de Servicios Públicos	X			
11	La demás que asigne el gerente y/o el supervisor del contrato, de forma específica y de acuerdo a la naturaleza de su actividad profesional.	Capacitación Superintendencia de servicios públicos domiciliarios: **El 24 de marzo** asistir a la capacitación de entrenamiento virtual, planes de gestión de riesgo y desastres – Cargue información SUI. **El 25 de marzo** asistí a la capacitación de entrenamiento virtual Generalidades de SUI – RUPS . **El 26 de marzo** asistir a la capacitación de entrenamiento virtual, Política sectorial Acueducto, alcantarillado y aseo en gestión del riesgo de desastres lineamientos para los planes de gestión del riego y desastres. -De acuerdo al Radicado N° 20264000393891Superintendencia de servicios públicos domiciliarios, se diligencio encuesta de identificación de necesidades de información estadística de acueducto, alcantarillado y disposición final de residuos sólidos.	X			

T: Cumple totalmente las actividades pactadas. **P:** Cumple parcialmente las actividades pactadas. **N:** No cumplió las actividades pactadas

CONTRATISTA

SUPERVISOR

EVIDENCIAS ACTIVIDADES CONTRATO N° 007 DEL 2026

Periodo: 07/03/2026 al 06/04/2026 Informe: 03 de 08 Contratista: Sonia Senaida Silva Parra

OBJETO: PRESTACIÓN DE SERVICIOS PROFESIONALES PARA EL CARGUE DE INFORMACION AL SISTEMA ÚNICO DE INFORMACIÓN (SUI) A CARGO SERVITEATINOSAMACÁ S.A. E.S.P.

COMERCIAL ADMINISTRATIVO

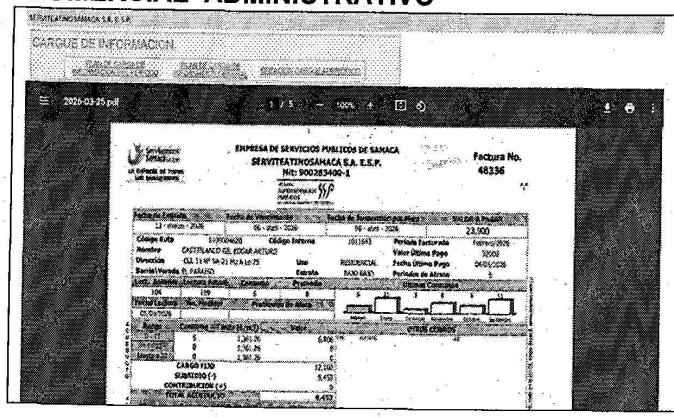

Facturacion

2026-03-01	2026-04-05	FACTURA DEL SERVICIO ACUEDUCTO PDF	2 M 2026	Certificado						2026-03-30 16:30:51
2026-03-01	2026-05-05	FACTURA DEL SERVICIO ALCANTARILLADO PDF	2 M 2026	Certificado						2026-03-30 16:33:52

SISTEMA ÚNICO DE INFORMACIÓN DE SERVICIOS PÚBLICOS SUI
República de Colombia

Empresa: SERVITEATINOSAMACA S.A. E.S.P.
Formulario: 3. Multiusuarios del Servicio de Aseo
Fecha Radicacion: 2026-03-24 17:18:36.0
Usuario: NINGUNA_NINGUNA

NIT: 900283400
No Radicado: 20260324026024378
Servicio: Aseo
No Formulario: 6024378

DESCRIPCION CAUSAL
INFORMACION NO CAPTURADA

Reporte de Información correspondiente a:

EMPRESA:	SERVITEATINOSAMACA S.A. E.S.P.
SERVICIO:	Aseo
TOPICO:	Comercial
AÑO:	2026
PERIODO:	Enero

Diligenciamiento interactivo	Diligenciamiento al	Plantilla e instructivo	Estado	Radicado	Anexo
3. Multiusuarios del Servicio de Aseo			Radicado	20260324026960206	No Aplica

Fabrica de Formularios

Reporte de Información correspondiente a:

EMPRESA:	SERVITEATINOSAMACA S.A. E.S.P.
SERVICIO:	Aseo
TOPICO:	Comercial
AÑO:	2026
PERIODO:	Febrero

Diligenciamiento interactivo	Diligenciamiento al	Plantilla e instructivo	Estado	Radicado	Anexo
3. Multiusuarios del Servicio de Aseo			Radicado	20260324026024378	No Aplica

Fabrica de Formularios

Reporte de Información correspondiente a:

EMPRESA:	SERVITEATINOSAMACA S.A. E.S.P.
SERVICIO:	Aseo
TOPICO:	Comercial
AÑO:	2026
PERIODO:	Marzo

Diligenciamiento interactivo	Diligenciamiento al	Plantilla e instructivo	Estado	Radicado	Anexo
3. Multiusuarios del Servicio de Aseo			Radicado	20260324026057382	No Aplica

Suscriptores Acueducto Enero 2026

SISTEMA ÚNICO DE INFORMACIÓN DE SERVICIOS PÚBLICOS SUI
República de Colombia
Libertad y Orden

Empresa: SERVITEATINOSAMACA S.A. E.S.P.
Formulario: 4. Informacion Comercial de Acueducto_15646000SAMACA
Fecha Radicacion: 2026-03-30 19:13:38.0
Usuario: NINGUNA_NINGUNA

NIT: 900283400
No Radicado: 202603302026955724
Servicio: Acueducto
No Formulario: 7955724

DESC_TIPO_CLASE_USO	SUSCRIPTORES	SUSCRIP_SUSPENDIDOS	SUSCRIP_DESCONEC	SUSCRIP_MEDIDOR_INS	SUSCRIP_CON_MEDICION	TOTAL_CONSUMO_M3	VR_TOTAL_FACT	VR_TOTAL_REC
Bajo-Bajo	342	2	0	342	342	4192	8044014	6676066
Bajo	1896	4	0	1896	1896	22877	50674190	40613487
Medio-Bajo	540	0	0	540	540	6064	16558933	13352609
Medio	0	0	0	0	0	0	0	0
Medio-Alto	0	0	0	0	0	0	0	0
Alto	0	0	0	0	0	0	0	0
Industrial	0	0	0	0	0	0	0	0
Comercial	269	1	0	269	269	3790	19364137	13842413
Oficial	33	0	0	33	33	710	1590189	1512910
Especial	0	0	0	0	0	0	0	0
Temporal	0	0	0	0	0	0	0	0
Multiusuario Mixto	0	0	0	0	0	0	0	0

Reporte de Información correspondiente a:

EMPRESA:	SERVITEATINOSAMACA S.A. E.S.P.
SERVICIO:	Acueducto
TOPICO:	Comercial
AÑO:	2026
PERIODO:	Enero

Diligenciamiento interactivo	Diligenciamiento al	Plantilla e instructivo	Estado	Radicado	Anexo
4. Informacion Comercial de Acueducto_15646000SAMACA			Radicado	202603302026955724	No Aplica

Suscriptores Alcantarillado Enero 2026

SISTEMA ÚNICO DE INFORMACIÓN DE SERVICIOS PÚBLICOS SUI
República de Colombia
Libertad y Orden

Empresa: SERVITEATINOSAMACA S.A. E.S.P.
Formulario: 6. Informacion Comercial de Alcantarillado_15646000SAMACA
Fecha Radicacion: 2026-03-30 19:28:46.0
Usuario: NINGUNA_NINGUNA

NIT: 900283400
No Radicado: 202603302026956644
Servicio: Alcantarillado
No Formulario: 7956644

DESC_TIPO_CLASE_USO	SUSCRIPTORES	SUSCRIP_SUSPENDIDOS	SUSCRIP_DESCONEC	SUSCRIP_CON_MEDICION	TOTAL_CONSUMO_M3	VR_TOTAL_FACT	VR_TOTAL_FACT	VR_TOTAL_REC
Bajo-Bajo	322	2	0	322	3865	0	4636129	0	3816225
Bajo	1652	4	0	1652	20089	0	29929553	0	24759353
Medio-Bajo	540	0	0	540	6063	0	10354056	0	8712292
Medio	0	0	0	0	0	0	0	0	0
Medio-Alto	0	0	0	0	0	0	0	0	0
Alto	0	0	0	0	0	0	0	0	0
Industrial	0	0	0	0	0	0	0	0	0
Comercial	264	1	0	264	3765	0	12162993	0	9605906
Oficial	32	0	0	32	568	0	897959	0	851040
Especial	0	0	0	0	0	0	0	0	0
Temporal	0	0	0	0	0	0	0	0	0
Multiusuario Mixto	0	0	0	0	0	0	0	0	0

Fábrica de Formularios

Reporte de Información correspondiente a:

EMPRESA:	SERVITEATINOSAMACA S.A. E.S.P.
SERVICIO:	Alcantarillado
TOPICO:	Comercial
AÑO:	2026
PERIODO:	Enero

Diligenciamiento interactivo	Diligenciamiento al	Plantilla e instructivo	Estado	Radicado
6. Informacion Comercial de Alcantarillado_15646000SAMACA			Radicado	202603302026956644

2

Facturacion IGAC	

SERVITEATINOSAMACA S.A. E.S.P.

CARGUE DE INFORMACION.

PLAN DE CARGA DE INFORMACION DEL PERIODO | PLAN DE CARGA DE INFORMACION GENERAL | CREACION CARGUE APERIODICO

Plan de Carga de Información. Año 2026 Periodo Mensual (M) Nº Periodo 1

Ayuda	Fecha Inicial	Fecha Final	Tipo de Archivo	Periodo	Estado	Datos de envío	Formato no aplica	Archivos	Anexos	Certificar Consolidado	PDF	Fecha Certificacion
	2026-02-01	2026-03-05	FACTURACION ACUEDUCTO - IGAC	1 M 2026	Certificado							2026-03-27 14:44:06
	2026-02-01	2026-03-05	FACTURACION ALCANTARILLADO - IGAC	1 M 2026	Certificado							2026-03-27 14:46:07

	2026-01-01	2026-02-05	FACTURACION ALCANTARILLADO - IGAC	12 M 2025	Certificado							2026-03-30 09:53:18

	2026-01-01	2026-02-05	FACTURACION ACUEDUCTO - IGAC	12 M 2025	Cargado a BD							

TECNICO

Medicion y continuidad en la oferta del servicio de Acueducto

SISTEMA ÚNICO DE INFORMACIÓN DE SERVICIOS PÚBLICOS SUI
República de Colombia
Libertad y Orden

Empresa: SERVITEATINOSAMACA S.A. E.S.P.
Formulario: 51. Continuidad en la Oferta del Servicio de Acueducto
Fecha Radicacion: 2026-03-10 14:53:59.0
Usuario: NINGUNA_NINGUNA

NIT: 900283400
No Radicado: 2026031020026937678
Servicio: Acueducto
No Formulario: 7937678

DEPTO	MCPIO	NUSH	NOMBRE_SECTOR_HIDRAU	SUSCRIPTORES_RESIDENCIALES	SUSCRIPTORES_NO_RESIDENCIALES	HORAS_MES_AGUA_RECIBIDA
BOYACA	SAMACA	11661	PERIMETRO URBANO	2769	301	300

Superservicios
Superintendencia de Servicios Públicos Domiciliarios
Libertad y Orden
SUI SISTEMA ÚNICO DE INFORMACIÓN DE SERVICIOS PÚBLICOS DOMICILIARIOS
Fábrica de Formularios

SISTEMA ÚNICO DE INFORMACIÓN DE SERVICIOS PÚBLICOS SUI República de Colombia
EMPRESA:SERVITEATINOSAMACA S.A. E.S.P.
NIT:900283400 USUARIO:NINGUNA_NINGUNA
Servicio:Acueducto Formulario:51. Continuidad en la Oferta del Servicio de Acueducto
Nº FORMULARIO:7937678 FECHA ENVIO:2026-03-10 14:53:07.0

DEPTO	MCPIO	NUSH	NOMBRE_SECTOR_HIDRAU	SUSCRIPTORES_RESIDENCIALES	SUSCRIPTORES_NO_RESIDENCIALES	HORAS_MES_AGUA_RECIBIDA
BOYACA	SAMACA	11661	PERIMETRO URBANO	2769	301	300

Superservicios
Superintendencia de Servicios Públicos Domiciliarios
Libertad y Orden
SUI SISTEMA ÚNICO DE INFORMACIÓN DE SERVICIOS PÚBLICOS DOMICILIARIOS
Fábrica de Formularios

SISTEMA ÚNICO DE INFORMACIÓN DE SERVICIOS PÚBLICOS SUI República de Colombia
EMPRESA:SERVITEATINOSAMACA S.A. E.S.P.
NIT:900283400 USUARIO:NINGUNA_NINGUNA
Servicio:Acueducto Formulario:50. Medición de Presión Sectores Hidráulicos
FORMULARIO:8046546 FECHA ENVIO:2026-03-24 16:57:38.0

DEPTO	MCPIO	NUSH	NOMBRE_SECTOR_HIDRAU	PUNTOS_MEDICION_PRESION	LECTURA_MEDICON_PRESION	PROMEDIO_PRESION_REGISTRADA
BOYACA	SAMACA	11661	PERIMETRO URBANO	0	0	0

Reporte de Información correspondiente a:

EMPRESA:	SERVITEATINOSAMACA S.A. E.S.P.
SERVICIO:	Acueducto
TOPICO:	Tecnico-Operativo
AÑO:	2025
PERIODO:	Diciembre

Diligenciamiento interactivo	Diligenciamiento al	Plantilla e instructivo	Estado	Radicado
50. Medición de Presión Sectores Hidráulicos			Radicado	20260126026935514
51. Continuidad en la Oferta del Servicio de Acueducto			Radicado	20260310026937678

Reporte de Información correspondiente a:

EMPRESA:	SERVITEATINOSAMACA S.A. E.S.P.
SERVICIO:	Acueducto
TOPICO:	Tecnico-Operativo
AÑO:	2026
PERIODO:	Febrero

Diligenciamiento interactivo	Diligenciamiento al	Plantilla e instructivo	Estado	Radicado	Anexo
50. Medición de Presión Sectores Hidráulicos			Radicado	20260324026046546	No Aplica

SERVITEATINO SAMACA S.A. E.S.P.

CARGUE DE INFORMACION.

PLAN DE CARGA DE INFORMACION DEL PERIODO | PLAN DE CARGA DE INFORMACION GENERAL | CREACION CARGUE APERIODICO

Plan de Carga de Información. Año 2026 Periodo Mensual (M) N° Periodo 2 VER

Ayuda	Fecha Inicial	Fecha Final	Tipo de Archivo	Periodo	Estado	Datos de envío	Formato no aplica	Archivos	Anexos	Certificar Consolidado	PDF	Fecha Certificacion	Completar	Actualizar
	2026-02-01	2026-02-20	Facturacion del servicio de aseo NUAP_37329	2 M 2026	Formato No aplica							2026-03-24 17:10:10		
	2026-03-01	2026-03-15	RECLAMACIONES DEL SERVICIO DE ASEO - RESOLUCION 52855 DE 2015	2 M 2026	Formato No aplica							2026-03-24 17:06:06		
	2026-02-01	2026-02-20	Facturacion del servicio de aseo NUAP_16095	2 M 2026	Formato No aplica							2026-03-24 17:11:36		
	2026-02-01	2026-02-20	Facturacion del servicio de aseo NUAP_25568	2 M 2026	Pendiente									

2026-03-01	2026-03-16	Reclamaciones del Servicio de Alcantarillado	2 M 2026	Formato No aplica								2026-03-24 17:01:04	

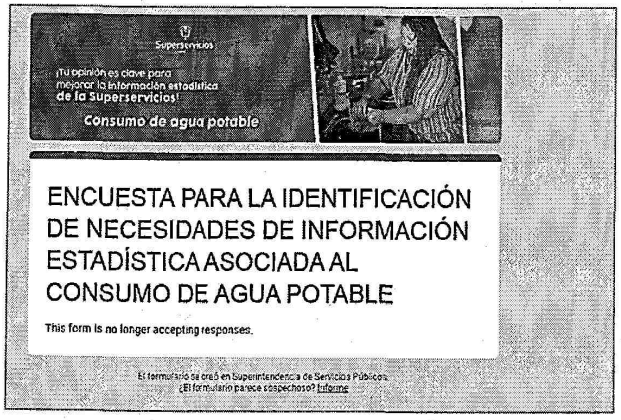

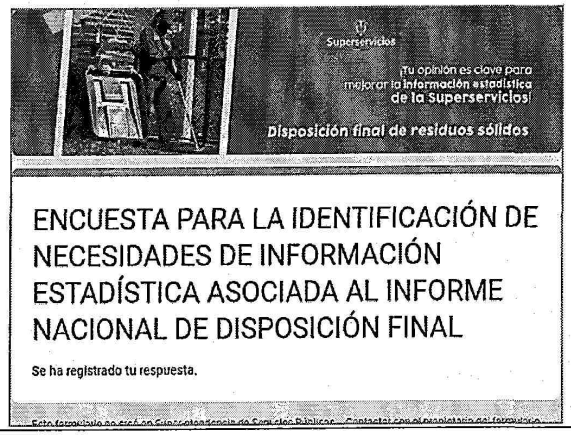

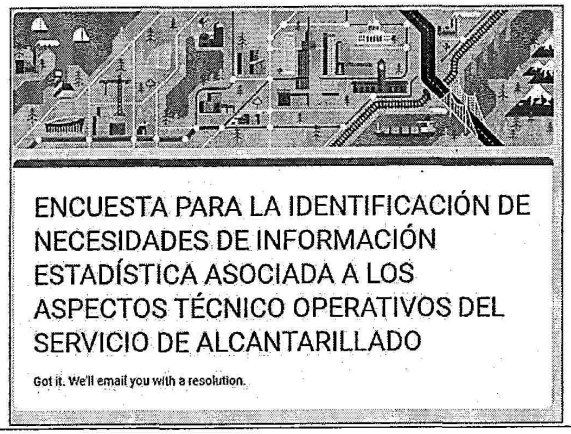



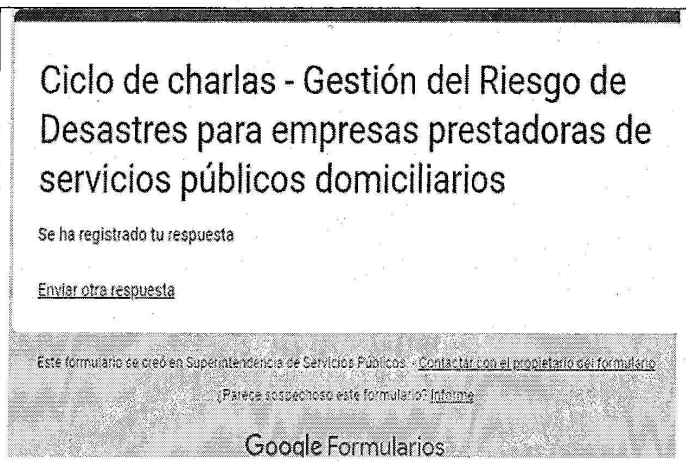

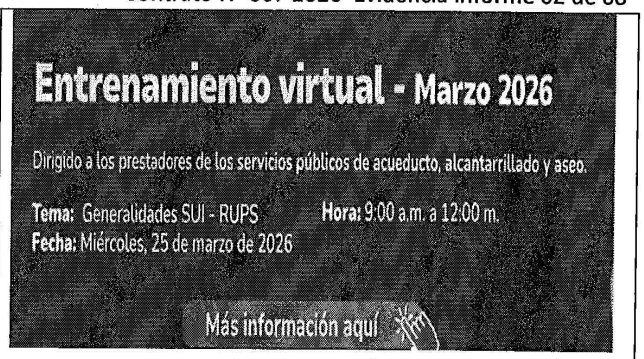

SONIA SENAIDA SILVA PARRA
C.C 24018649
TP- 1075894-T

SERVITEATINOSAMACA S.A. E.S.P.
NIT. 900283400-1
RECIBIDO
06 ABR 2026 HORA 12:51
No. RADIC. 044 No. FOLIOS 8
QUIEN RECIBE

CUENTA DE COBRO

SERVITEATINOSAMACÁ S.A. E.S.P
NIT 900.283.400-1

DEBE A:

NOMBRE: **SONIA SENAIDA SILVA PARRA**

IDENTIFICACIÓN: CC [X] NIT [ ] NUMERO **24.018.679** DV [ ] DE **SAMACÁ**

LA SUMA DE:

(LETRAS) **DOS MILLONES DOSCIENTOS CUARENTA Y SEIS MIL SETECIENTOS CINCUENTA PESOS M/CTE**

(NUMEROS) $ **2.246.750,00**

POR CONCEPTO DE:

CONTRATO No. 007 DE 2026 DESEMBOLSO No. **3** DE **8**

OBJETO: **PRESTACIÓN DE SERVICIOS PROFESIONALES PARA EL CARGUE DE INFORMACION AL SISTEMA ÚNICO DE INFORMACIÓN (SUI) A CARGO SERVITEATINOSAMACÁ S.A. E.S.P.**

PERIODO COMPRENDIDO ENTRE: **07/03/2026** y **06/04/2026**

FECHA: **06/04/2026**

DIRECCIÓN: **CARRERA 7 N ° 6 - 36 BARRIO CENTRO SAMACA**

CIUDAD Samacá

TELÉFONO **3115833221**

FIRMA