CUERPO DE BOMBEROS VOLUNTARIOS DE NEIRA

INFORME DE ACTIVIDADES

MARZO 2026

Nº	EVENTO	DESCRIPCIÓN DE LA EMERGENCIA
1	Atención Prehospitalaria	Sale móvil 2 conducida por el maquinista García en compañía del subteniente Jiménez y el cabo Gómez para el sector de sabor 2000 a valorar paciente que cae de un segundo piso, informa PONAL.
2	Accidente de Tránsito	Sale móvil 2 conducida por el Aspirante Salazar en compañía del subteniente Albino para la carrera 11 atender accidente de tránsito por peatón atropellado por motocicleta la cual se da a la fuga.
3	Atención Prehospitalaria	Sale móvil 3 conducida por el cabo Gómez en compañía del Aspirante Arias para la estación de policía a valorar paciente interno.
4	Traslado de Paciente	Sale móvil 2 conducida por el aspirante Salazar para la estación de policía a transportar paciente para el hospital local.
5	Colapso	Sale móvil 2 conducida por el cabo Soto en compañía del Subteniente Albino para la Cra 5 con Calle 10 a realizar revisión por colapso de vivienda.
6	Accidente de Tránsito	Sale móvil 2 conducida por el cabo Soto en compañía del subteniente Jiménez, Albino y bombero Sánchez para el sector de la Camelia a atender accidente de tránsito por caída de motociclista.
7	Inundación	Sale móvil 2 conducida por el comandante Castañeda en compañía del cabo Soto para el sector de la Y a des inundar la serviteca.
8	Acompañamiento Eventos Masivos	Sale móvil 4 conducida por el maquinista Salazar para el parque principal a prestar apoyo logístico en carrera atlética "Corre por tus sueños".
9	Acompañamiento Eventos Masivos	Sale móvil 5 conducida por el comandante Castañeda a prestar apoyo en carrera "Corre por tus sueños".
10	Acompañamiento Eventos Masivos	Sale móvil 2 conducida por el cabo Soto con 6 unidades a prestar apoyo en carrera atlética "Corre por tus sueños".
11	Acompañamiento Eventos Masivos	Sale móvil 3 conducida por el cabo Gómez en compañía de la aspirante Vargas a prestar apoyo en carrera atlética "Corre por tus sueños".
12	Rescate Animal	Sale móvil 2 conducida por el aspirante Salazar en compañía del cabo Gómez y el aspirante Grajales para el sector del Tachuelo a realizar rescate animal (zarigüeya).
13	Capacitaciones	Sale móvil 3 conducida por el aspirante García en compañía del subteniente Jiménez hacia la vereda Cantadelicia a brindar charla de primer respondiente a personal de la obra.
14	Fuga de Gas	Sale móvil 2 conducida por el aspirante García en compañía del subteniente Albino y aspirante Grajales a controlar fuga de gas en la carrera 12 entre calle 8 y 9.

15	Atención Prehospitalaria	Sale móvil 2 conducida por el cabo Soto en compañía del subteniente Jiménez, cabo Gómez y bombero Sánchez hacia Cementos Caldas donde se celebra la feria ganadera a valorar pacientes lesionados por riña.
16	Accidente de Tránsito	Sale móvil 2 conducida por el aspirante García en compañía del sargento Osorio y cabo Gómez para la vereda Maracas a atender accidente de tránsito por caída de motociclista.
17	Rescate Animal	Sale móvil 2 conducida por el aspirante García en compañía del subteniente Jiménez y sargento Osorio para el sector de las Ferias a realizar rescate animal.
18	Atención Prehospitalaria	Sale móvil 2 conducida por el aspirante García en compañía del subteniente Jiménez para el sector de la Clarita a verificar persona desorientada que se encuentra sobre la vía.
19	Verificación	Sale móvil 3 conducida por el cabo Soto para la vereda Quebrada negra a verificar semoviente que rueda por ladera.
20	Otros	Sale móvil 3 conducida por el comandante Castañeda a participar en reunión de comité de garantías electorales.
21	Rescate Animal	Sale móvil 4 conducida por el cabo Soto en compañía del subteniente Albino y el aspirante Arias hacia la vereda Quebrada negra a realizar rescate de bovino.
22	Accidente de Tránsito	Sale móvil conducida por el aspirante Salazar en compañía de sargento Osorio y cabo Gómez hacia el sector de Cielito lindo para atender accidente de tránsito por peatón atropellado por motocicleta.
23	Traslado de Paciente	Sale móvil 2 conducida por el comandante Castañeda en compañía de los cabos Gómez, Soto y los aspirantes Salazar y Grajales hacia el plan del Cementerio a trasladar persona sin signos vitales.
24	Atención Prehospitalaria	Sale móvil 2 conducida por el cabo Soto en compañía del subteniente Albino y aspirante Salazar para el barrio la Cuchilla a valorar paciente.
25	Accidente de Tránsito	Sale móvil 2 conducida por el aspirante Salazar en compañía del subteniente Albino y cabo Gómez hacia el sector de Dantas a atender accidente de tránsito por caída de motociclista.
26	Otros	Sale móvil 4 conducida por el cabo Soto en compañía del aspirante Grajales para la ciudad de Manizales a realizar diligencia institucional.
27	Fuga de Gas	Sale móvil 3 conducida por cabo Gómez en compañía del cabo Soto hacia la calle 7 #12-03 para atender fuga de gas natural.
28	Revisión de terreno	Sale móvil 4 conducida por el maquinista García en compañía del aspirante Grajales para las veredas Agrovillas y Cholo a realizar revisión de viviendas en compañía de gestión de riesgo municipal.
29	Fuga de Gas	Sale móvil 2 conducida por el maquinista Salazar en compañía del aspirante Grajales hacia la carrera 12 para atender fuga de gas.
30	Rescate Animal	Sale móvil 2 conducida por el cabo Soto en compañía del subteniente Jiménez y aspirante Grajales hacia la vereda Cantadelicia a realizar rescate animal.

31	Rescate Animal	Sale móvil 2 conducida por el maquinista Salazar en compañía del aspirante Arias hacia el barrio los Robles a realizar rescate de zarigüeya que se encuentra en buenas condiciones, para hacer posteriormente la liberación en la entrada de Cementos.
32	Otros	Sale móvil 4 conducida por el cabo Soto hacia la ciudad de Manizales a traer mecánico para móvil 7.
33	Accidente de Tránsito	Sale móvil 2 conducida por el maquinista Salazar en compañía del cabo Gómez y bombero Sánchez para atender accidente de tránsito en el sector de la Balastrera vía a Aránzazu.
34	Fuga de Gas	Sale móvil 2 conducida por el maquinista Salazar en compañía del cabo Gómez y aspirante Agudelo a la vereda pueblo rico a controlar fuga de gas.
35	Otros	Sale móvil 4 conducida por el cabo Soto para la ciudad de Manizales a transportar mecánico de la móvil 7.
36	Accidente de Tránsito	Sale móvil 2 conducida por el maquinista García en compañía del subteniente Jiménez hacia la Variante a atender accidente de tránsito.
37	Atención Prehospitalaria	Sale móvil 2 conducida por el maquinista Salazar en compañía del subteniente Ríos para la estación de policía a valorar paciente.
38	Traslado de Paciente	Sale móvil 2 conducida por el maquinista García en compañía del subteniente Jiménez el bombero Mejía y aspirante Vargas a trasladar paciente.
39	Atención Prehospitalaria	Sale móvil 2 conducida por el cabo Soto en compañía del sargento Osorio a valorar paciente en la carrera 9.
40	Accidente de Tránsito	Sale móvil 2 conducida por el cabo Soto en compañía del subteniente Jiménez y aspirante Grajales hacia el sector Barro blanco para atender accidente de tránsito por caída de motociclista.
41	Rescate Animal	Sale móvil 2 conducida por el maquinista Salazar en compañía del cabo Gómez para la Concha acústica a realizar rescate animal.
42	Atención Prehospitalaria	Sale móvil 2 conducida por el maquinista Salazar en compañía del cabo Gómez y aspirante Arias para el colegio Pio XII a valorar paciente.
43	Accidente de Tránsito	Sale móvil 2 conducida por el maquinista Salazar en compañía del subteniente Albino y aspirante Vargas hacia la Vuelta de la marrana a atender accidente de tránsito.
44	Traslado de Paciente	Sale móvil 2 conducida por el maquinista Salazar en compañía del subteniente Albino y aspirante Vargas para el parque infantil a trasladar persona sin signos.
45	Accidente de Tránsito	Sale móvil 2 conducida por el maquinista García en compañía del subteniente Jiménez y aspirante Arias a atender accidente de tránsito en el sector de la Vuelta de la marrana.
46	Atención Prehospitalaria	Sale móvil 2 conducida por el maquinista García en compañía de los aspirantes Grajales y Arias para el sector de Cantarrana a atender paciente que cae de su propia altura.

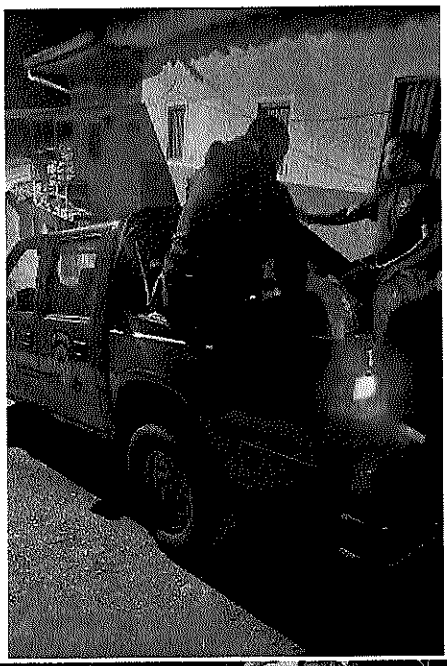



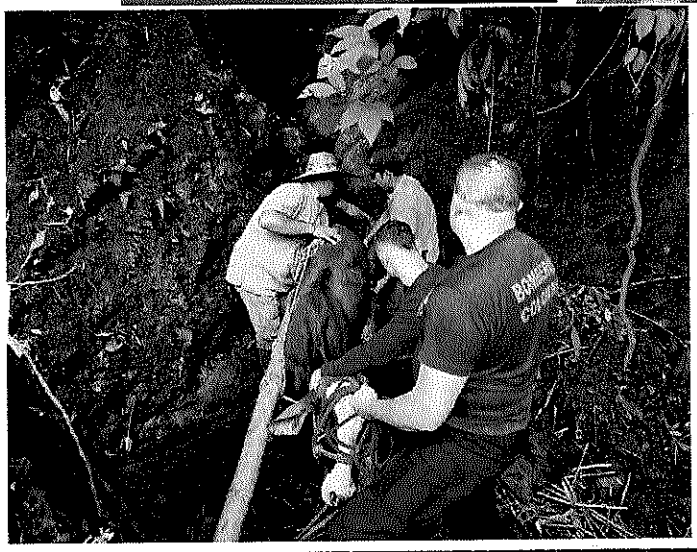







CUERPO DE BOMBEROS VOLUNTARIOS DE NEIRA- FOTOGRAFÍAS EVENTOS ATENDIDOS MARZO 2026

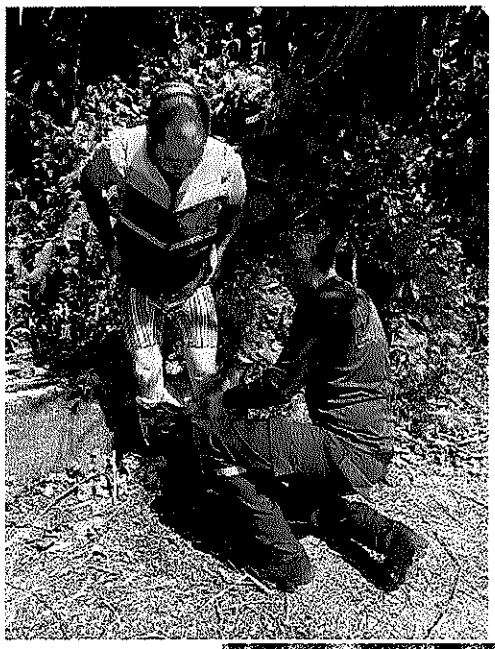
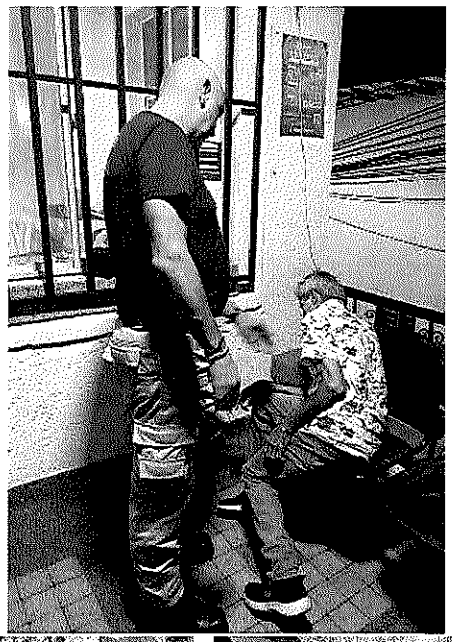
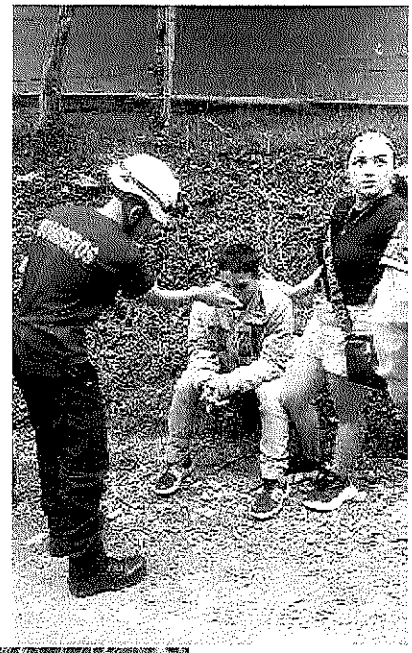
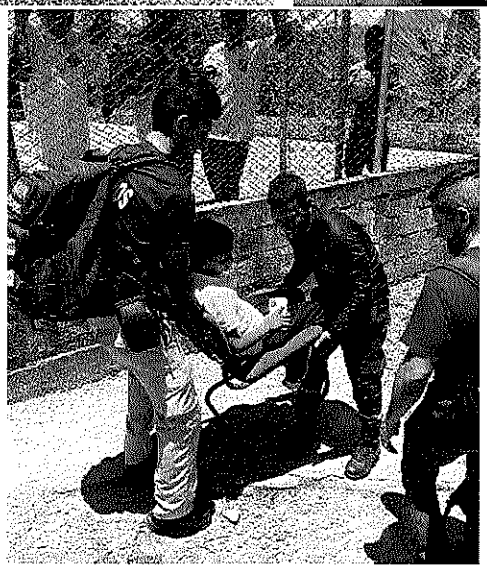
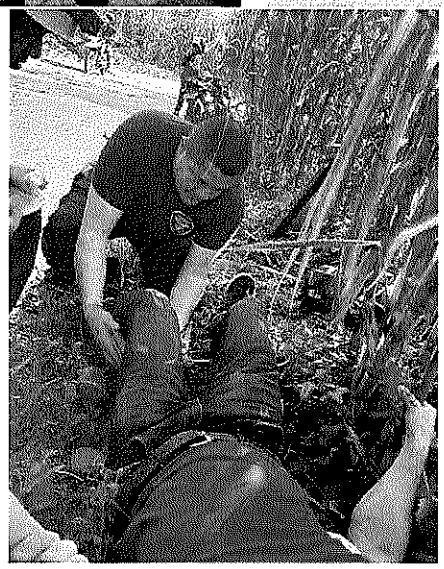

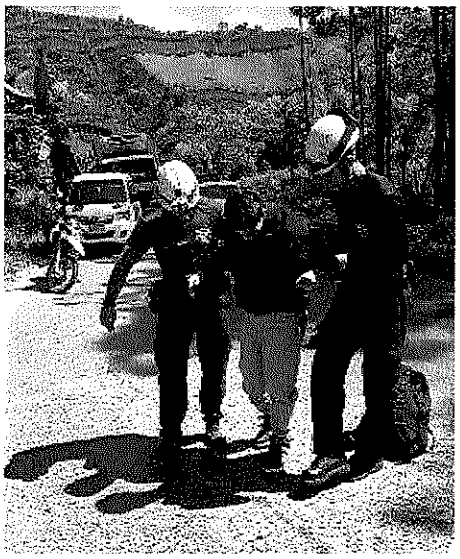

CUERPO DE BOMBEROS VOLUNTARIOS DE NEIRA- FOTOGRAFÍAS EVENTOS ATENDIDOS MARZO 2026





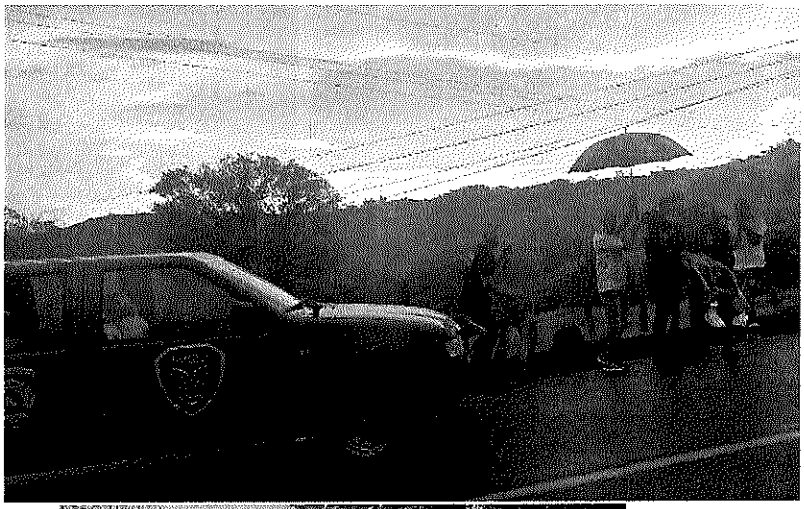



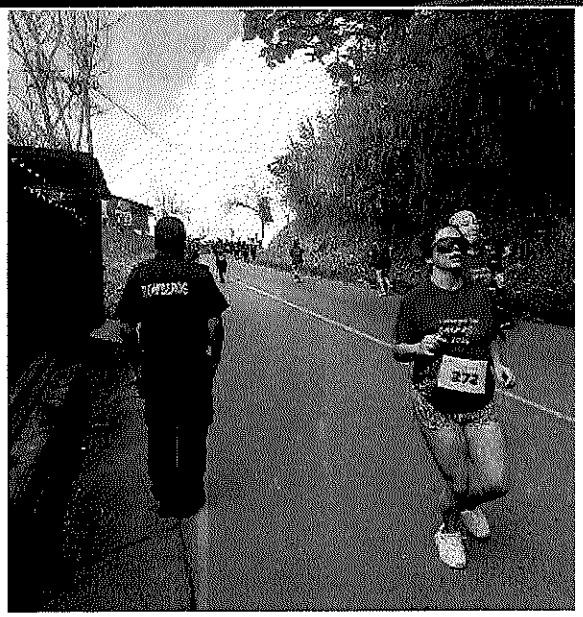

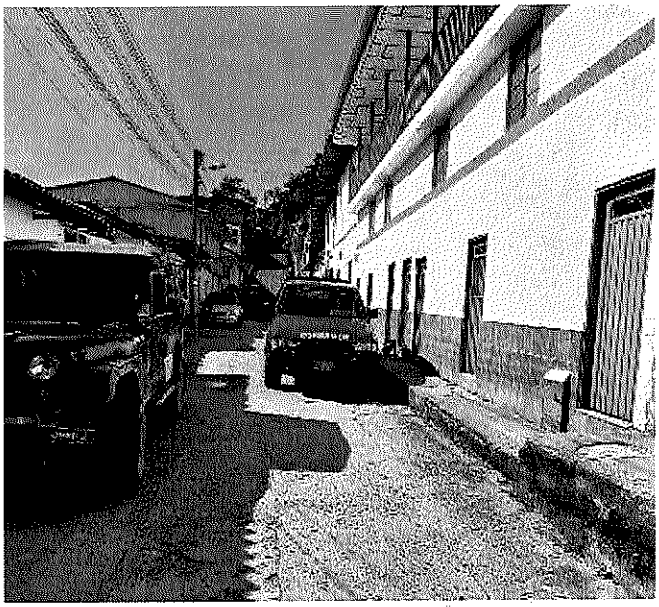

CUERPO DE BOMBEROS VOLUNTARIOS DE NEIRA- FOTOGRAFÍAS EVENTOS ATENDIDOS MARZO 2026

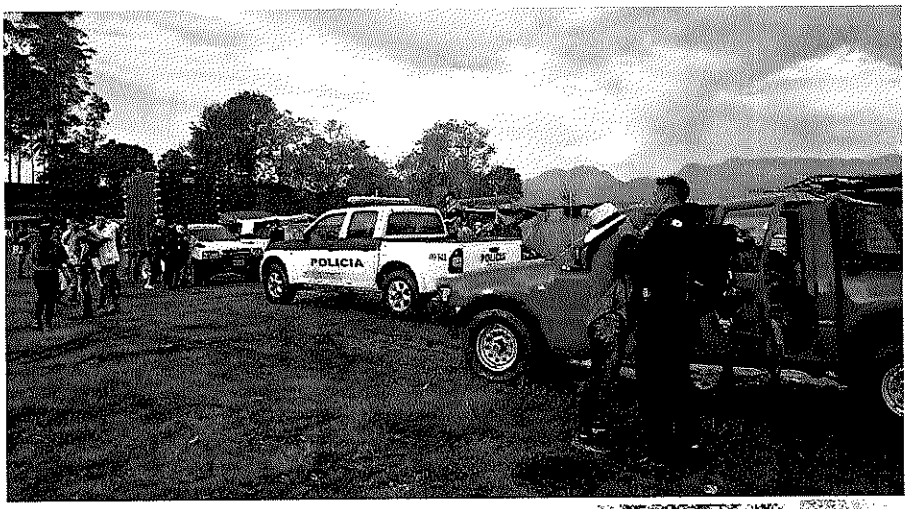

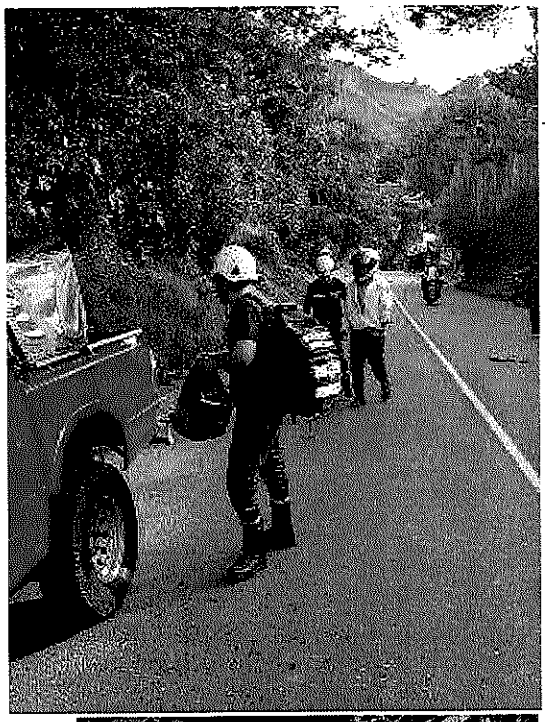

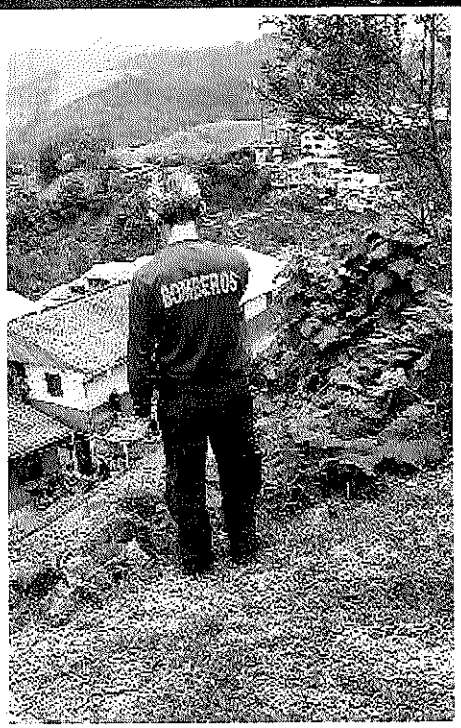

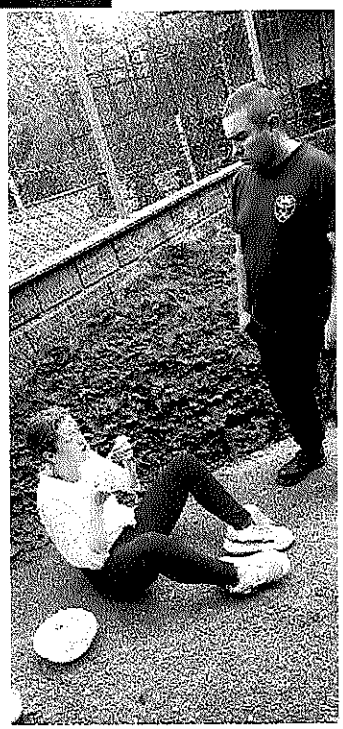

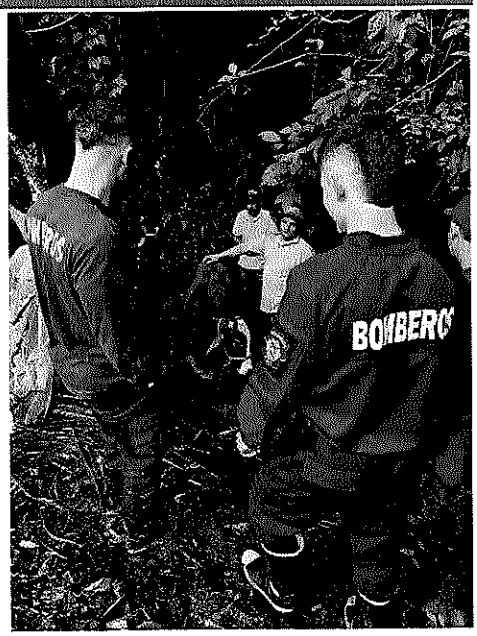



CUERPO DE BOMBEROS VOLUNTARIOS DE NEIRA- FOTOGRAFÍAS EVENTOS ATENDIDOS MARZO 2026