1. DATOS GENERALES	
CONTRATO DE PRESTACIÒN DE SERVICIOS DE APOYO A LA GESTION No 22 DE 2026 FVH-PS 22 -2026	
OBJETO DEL CONTRATO:	Prestar servicios de apoyo a la gestión institucional, orientados a la realización de actividades asistenciales y operativas de naturaleza administrativa, necesarias para el desarrollo, apoyo y fortalecimiento de los procesos administrativos y misionales del Fondo de Vivienda de Interés Social del Departamento del Huila – FONVIHUILA.
CONTRATISTA:	**LEYDY MARIBEL PRECIADO MEDINA**
IDENTIFICACIÓN:	**65.822.698 de Melgar Tolima**
FECHA DE PRESENTACIÓN INFORME:	06/04/2026
FECHA DE INICIO:	09/01/2026
FECHA DE TERMINACIÓN:	08/09/2026
PERIODO REPORTADO:	**01/03/2026 al 31/03/2026**

2. INFORMACIÓN FINANCIERA CONTRATO		
Valor Inicial Del Contrato	$ 27.200.000.oo	**En Letras:** Veintisiete millones doscientos mil pesos M/cte
Valor Adición Del Contrato:	**0.oo**	**En Letras:** Cero Pesos MCTE.
Valor Total Del Contrato:	$ 27.200.000.oo	**En Letras:** Veintisiete millones doscientos mil pesos M/cte
Valor Ejecutado	$ 9.293.333.oo	**En Letras:** Nueve millones Doscientos noventa y tres mil trescientos treinta y tres pesos M/cte
Saldo Por Ejecutar:	$ 17.906.667.oo	**En Letras:** Diecisiete millones Novecientos seis mil seiscientos sesenta y siete pesos M/cte
Valor A Pagar en la Presente Acta:	$ 3.400.000.oo	**En Letras:** Tres millones cuatrocientos mil pesos M/cte

3. INFORME DE ACTIVIDADES
1. Clasificar, organizar, archivar y custodiar la correspondencia impresa y electrónica recibida por el Fondo de Vivienda de Interés Social, conforme a los lineamientos de gestión documental vigentes.
En el periodo reportado se realizaron las siguientes actividades:
• Realicé la organización integral del archivo físico y digital de las respuestas a las PQR recibidas en FONVIHUILA, incluyendo la foliación, clasificación cronológica y escaneo de la correspondencia impresa elaborada por el área jurídica, garantizando su adecuada conservación y libre consulta, correspondiente al mes de febrero de la vigencia 2026.
Documentos Soportes de la Actividad

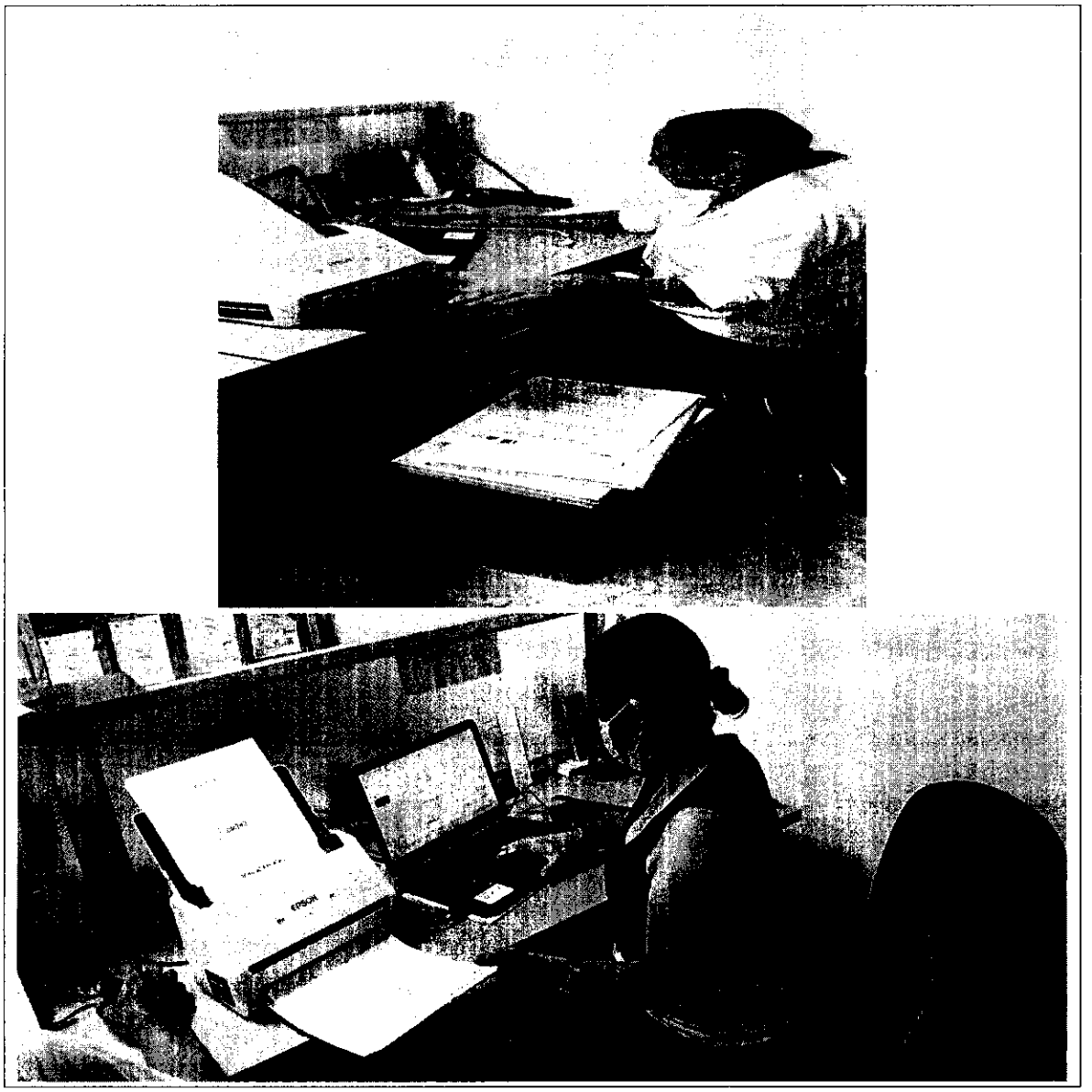

2. Organizar, archivar y conservar los acuerdos y actas suscritos con ocasión de las sesiones del Consejo de Administración, garantizando su adecuada custodia y disponibilidad.
En el periodo reportado se realizaron las siguientes actividades:
• Realicé la organización integral, foliación y escaneo de la totalidad de los acuerdos correspondientes al mes de febrero de la vigencia 2026, archivándolos en sus respectivas carpetas, dejando el archivo completamente foliado, ordenado y sistematizado, con el fin de garantizar su adecuada conservación, fácil consulta y el cumplimiento de los lineamientos establecidos por el Sistema.

Documentos Soportes de la Actividad





3. Proyectar de manera oportuna, clara y técnicamente fundamentada las comunicaciones que le sean solicitadas, y realizar su remisión a los destinatarios correspondientes dentro de los términos

En el periodo reportado se realizaron las siguientes actividades:

- Realicé las actividades correspondientes a la recepción, registro y distribución de la correspondencia del área financiera y administrativa, asegurando que quedara debidamente organizada y disponible para su oportuna consulta.
- Brindé apoyo en la organización integral del archivo, incluyendo la foliación, el retiro de elementos abrasivos y la adecuada rotulación de las carpetas pertenecientes a la entidad, garantizando el orden y la correcta conservación documental.

Documentos Soportes de la Actividad

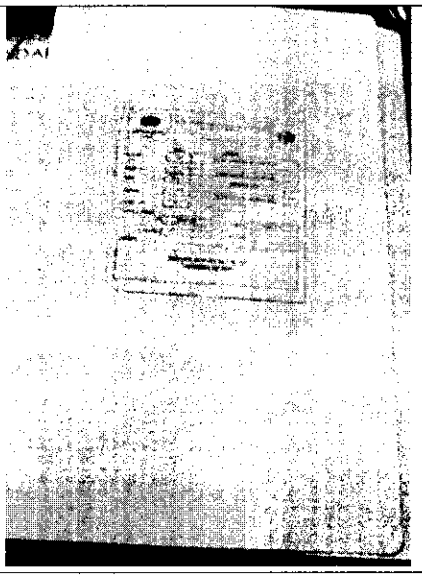

4. Mantener completo, actualizado y debidamente organizado el archivo físico y digital de la documentación correspondiente a los procesos que le sean asignados, asegurando su integridad y trazabilidad.

En el periodo reportado se realizaron las siguientes actividades:

- Se realizó la organización, rotulación, foliación y escaneo de los documentos en sus respectivas carpetas, de los contratos de prestación de servicios 2026, con el fin de mantenerlas en orden y cumplir con los lineamientos del Sistema de Gestión Documental, que se relacionan a continuación:

Relación de contratos:

CONTRATO No.	CONTRATISTA
FVH-PS -001-2026	MARCO ANTONIO JUNCA MONTAÑO
FVH-PS -02-2026	ALBERTO YUSTRE BARRERA
FVH-PS -03-2026	VICTOR JADIR PEREZ MENDEZ
FVH-PS -04-2026	GERARDO ANDRES GUEVATRA PEREZ
FVH-PS -05-2026	JENIFFER ANDREA RAMIREZ LOSADA
FVH-PS -6-2026	HAROLD MAURICIO PINZON OSPINA
FVH-PS -07-2026	JOSE FERNEY URBANO IDROBO
FVH-PS -08-2026	VICTORIA SORAYA RUMIE SARRIAS
FVH-PS -9-2026	JAVIER ERNESTO MONJE ESCOBAR
FVH-PS -10-2026	YURANI JACOBO SALAZAR
FVH-PS -11-2026	NIOBE VALENTINA SALAZAR STITH
FVH-PS-12-2026	ARTURO CULMA MEDINA
FVH-PS-13-2026	JUAN MANUEL MUÑOZ ROJAS

FVH-PS -14/2026	MAURICIO ROA FIERRO
FVH-PS -15-2026	AMIN GARZON SAENZ
FVH-PS -16-2026	LAURA BEATRIZ CERA SANCHEZ
FVH-PS -17-2026	BENJAMIN RAMOS PEDRAZA
FVH-PS -.18-2026	JUAN MANUEL GONGORA CERQUERA
FVH-PS -19-2026	ADOLFO TOVAR RIVERA
FVH-PS -20-2026	CAROLINA SANDINO PUENTES
FVH-PS -22-2026	MARIBEL PRECIADO MEDINA
FVH-PS-25-2026	NATIVA INFORMATICA Y DISEÑO
FVH-PS-23-2026	ANYI YARITZA AMEZQUITA ROA
FVH-PS-21-2026	DANIELA LADINO CASAS
FVH-PS-26-2026	JAIRO EDUARDO PIMENTEL
FVH-PS-27-2026	LUCIANA ANDREA LAGUNA VELASQUEZ
FVH-PS-28-2026	LAURA CAMILA ANDRADE ROMERO
FVH-PS-24-2026	NATALIA INES TRUJILLO

Documentos Soportes de la Actividad

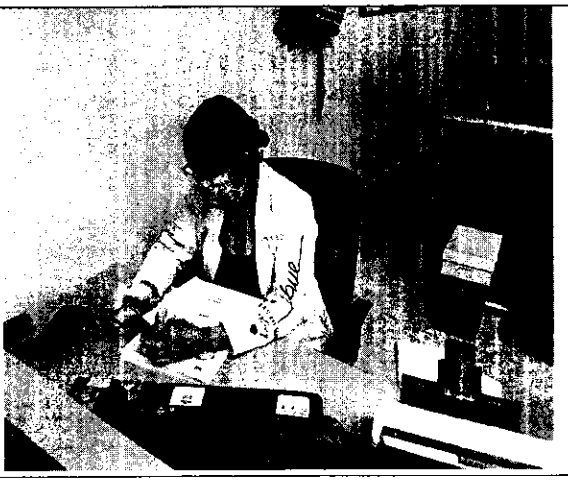

5. Asistir y participar en las reuniones de seguimiento de los temas y asuntos relacionados con su área de competencia, cuando así le sea requerido por el director general o por el supervisor del contrato.

En el periodo reportado se realizaron las siguientes actividades:

- Asistí a todas las reuniones convocadas por el director de FONVIHUILA para el seguimiento de los proyectos que se están ejecutando y la reunión realizada para seguimiento de MIPG.

6

Documentos Soportes de la Actividad



6. Brindar apoyo en las actividades de digitalización, reproducción y fotocopiado de la documentación que le sea asignada, conforme a las necesidades del servicio.

En el periodo reportado se realizaron las siguientes actividades:

En cumplimiento a esta obligación, brinde apoyo, en la organización, foliación y escaneo de pagos de contratos de prestación de servicios, en sus respectivas carpetas, de las vigencias que a continuación relaciono con el fin de mantenerlas en orden y cumplir con los lineamientos del Sistema de archivo documental.

• ORDENES DE PAGO	12/30/2025
• ORDENES DE PAGO	01/2026

Documentos Soportes de la Actividad

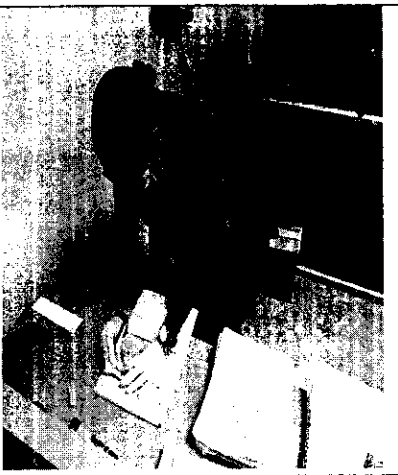

7

7. Ejecutar las demás actividades y obligaciones que se establezcan de común acuerdo y que resulten conexas, complementarias o inherentes al objeto del contrato.

En el periodo reportado se realizaron las siguientes actividades:

Ejecuté las demás actividades y obligaciones asignadas de común acuerdo con la supervisión del contrato, las cuales resultaron conexas, complementarias e inherentes al objeto contractual, apoyando los procesos de gestión documental, archivo y manejo de correspondencia de la entidad; así mismo, brindé apoyo en la revisión de documentos para la expedición del certificado de exención de impuestos y realicé el escaneo de la información requerida para dicho trámite.

Documentos Soportes de la Actividad

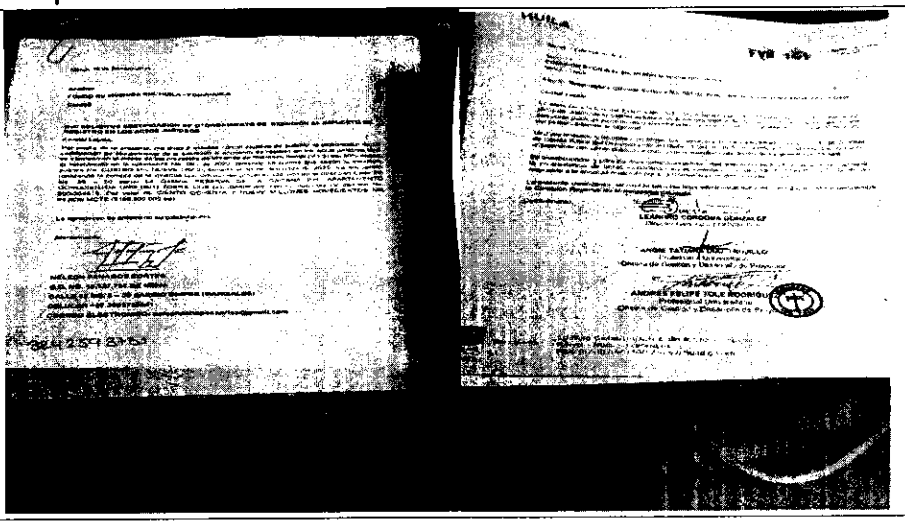

4. INFORMACIÓN ADICIONAL RELACIONADA CON LA EJECUCION DEL CONTRATO

1. DIFICULTADES: NINGUNA
2. OBSERVACIONES: NINGUNA
3. TEMAS PENDIENTES A LA FECHA: NINGUNA

5. RELACION DE ANEXOS AL INFORME	
1.	Planillas Seguridad Social del mes de marzo.
2.	Soportes de Pago de la Planilla.

6. APORTES AL SISTEMA DE SEGURIDAD SOCIAL		
No de Planilla: 4644916411	**Fecha de Pago:** 01 de abril de 2026	**IBC:** $ 1.750.905.oo
TIPO DE APORTE	**ENTIDAD**	**VALOR**
Salud	Nueva EPS	$ 218.900
Pensión	Colpensiones	$ 280.200
Riesgos Profesionales	Positiva	$ 9.200

7. FIRMAS
Para Constancia se Firma en la Ciudad de Neiva, El 06 de abril de 2026
LEYDY MARIBEL PRECIADO MEDINA
Contratista

PLANILLA INTEGRADA AUTOLIQUIDACIÓN APORTES
SOPORTE DE PAGO GENERAL

Bancoomeva

DATOS GENERALES DEL APORTANTE

TIPO IDENTIFICACIÓN:	CÉDULA DE CIUDADANIA	NUMERO DE IDENTIFICACIÓN:	65822698
NOMBRE O RAZÓN SOCIAL:			LLYDY MARIBEL PRECIADO MEDINA
CIUDAD/MUNICIPIO:	NEIVA	DEPARTAMENTO:	HUILA
DIRECCIÓN:	CRA 1 NO 1 A 33	TELÉFONO:	3333333
TIPO APORTANTE:	02-INDEPENDIENTE	CLASE APORTANTE:	I-INDEPENDIENTE
TIPO EMPRESA:	PRIVADA	ACTIVIDAD ECONÓMICA:	Actividades reguladoras y facilitadoras de la act
FORMA DE PRESENTACIÓN:	ÚNICO		
APORTANTE EXONERADO PAGO APORTES SALUD, SENA E ICBF (REFORMA TRIBUTARIA):			NO

DATOS GENERALES DE LA PLANILLA

NÚMERO PLANILLA:		4644916411	TIPO DE PLANILLA:		I-INDEPENDIENTES
PERIODO COTIZACIÓN OTROS:	MES marzo	AÑO 2026	PERIODO COTIZACIÓN SALUD:	MES marzo	AÑO 2026
DÍAS DE MORA:		0			
FECHA PAGO (aaaammdd):		20260401	NÚMERO AUTORIZACIÓN:		9996279560

TOTAL APORTES A PENSIÓN

ADMINISTRADORA		No. COTIZANTES	COTIZACIÓN	APORTES VOLUNTARIOS		FSP		MORA		TOTALES		
CÓDIGO	NOMBRE			EMPLEADOR	COTIZANTE	SOLIDARIDAD	SUBSISTENCIA	COTIZACIÓN	FSP	APORTES	MORA	VALOR PAGADO
25-14	25-14 COLPENSIONES	1	$ 280.200	$ 0	$ 0	$ 0	$ 0	$ 0	$ 0	$ 280.200	$ 0	$ 280.200
SUBTOTALES:										**$ 280.200**	**$ 0**	**$ 280.200**

TOTAL APORTES A SALUD

ADMINISTRADORA		No. COTIZANTES	INCAPACIDAD POR ENFERMEDAD		LICENCIA MATERNIDAD		SALDO A FAVOR		LIQUIDACIÓN		MORA		TOTALES			
CÓDIGO	NOMBRE		NÚMERO AUTORIZACIÓN	VALOR	NÚMERO AUTORIZACIÓN	VALOR	PLANILLA	VALOR	COTIZACIÓN	VALOR ADRES	COTIZACIÓN	VALOR ADRES	APORTES	MORA	DESCUENTO	VALOR PAGADO
EPS037	EPS037-NUEVA EPS	1		$ 0		$ 0		$ 0	$ 218.900	$ 0	$ 0	$ 0	$ 218.900	$ 0	$ 0	$ 218.900
SUBTOTALES:													**$ 218.900**	**$ 0**	**$ 0**	**$ 218.900**

TOTAL APORTES A RIESGOS PROFESIONALES

ADMINISTRADORA		No. COTIZANTES	INCAPACIDAD IRP			SALDO A FAVOR		LIQUIDACIÓN	TOTALES				
CÓDIGO	NOMBRE		NÚMERO AUTORIZACIÓN	VALOR	PAGO A OTROS RIESGOS	PLANILLA	VALOR	COTIZACIÓN	APORTES	MORA	DESCUENTO	VALOR PAGADO	
14-23	14-23-POSITIVA COMPAÑIA DE SEGUROS S A	1		$ 0	$ 0		$ 0	$ 9.200	$ 9.200	$ 0	$ 0	$ 9.200	
SUBTOTALES:									**$ 9.200**	**$ 0**	**$ 0**	**$ 9.200**	

LIQUIDACIÓN DETALLADA APORTES

DATOS DEL COTIZANTE									NOVEDADES																		SEGURIDAD SOCIAL																						PARAFISCALES						
																											PENSIÓN								SALUD						ARP														
Nº	IDENTIFICACIÓN	NOMBRES	TIPO COTIZANTE	SUBTIPO COTIZANTE	SALARIO BÁSICO	TIPO DE SALARIO	COLOMBIANO EXTRANJERO	REFORMA TRIBUTARIA	ING	RET	TDE	TAE	TDP	TAP	COR	VSP	VST	SLN	COM	IGE	LMA	VAC	AVP	VCT	IRP	ADMIN	DIAS COT	IBC	COTIZACIÓN	FSP SUBSISTENCIA	FSP SOLIDARIDAD	APORTES VOLUNTARIOS EMPLEADOR	APORTES VOLUNTARIOS EMPLEADO	INDICADOR TARIFA ESPECIAL	TOTAL APORTE	ADMIN	DIAS COT	IBC	COTIZACIÓN	VALOR ADRES	TOTAL APORTE	ADMIN	DIAS COT	IBC	CENTRO DE TRABAJO	TOTAL APORTE	DIAS COT	IBC	ADMIN	TOTAL APORTE	TOTAL APORTE	TOTAL APORTE	TOTAL APORTE	TOTAL APORTE
	CC 65822698	PRECIADO MEDINA LLYDY MARIBEL	NODEPENDIENTE CONTRATO PRESTACION DE SERVICIOS		$ 1.750.905			NO																		25-14 COLPENSIONES	30	$ 1.750.905	$ 280.200	$ 0	$ 0	$ 0	$ 0	Normal	$ 280.200	EPS037-NUEVA EPS	30	$ 1.750.905	$ 218.900	$ 0	$ 218.900	14-23-POSITIVA COMPAÑIA DE SEGUROS S A	30	$ 1.750.905	65822698	$ 9.200	$ 0		$ 0	$ 0	$ 0	$ 0	$ 0

TOTAL PAGADO: $ 508.300