

POLUX G S.A.S

Factura Electrónica de Venta FEV - 72

Representación Gráfica
Autorización Numérica de Facturación Electrónica
No. 18764105971012 de 16/02/2026 - 16/02/2028 autoriza FEV - 72 a FEV - 500

Actividad Económica Principal 4653
No somos Gran Contribuyente
No somos Agente Retenedor del Impuesto sobre las Ventas - IVA
No somos Autorretenedor del Impuesto sobre la Renta y Complementarios

Tipo de Operación Estandar
Fecha de Generación 23/02/2026 18:20
Fecha de Vencimiento 25/03/2026 18:20
Fecha de Validación 23/02/2026 18:36
Forma de Pago Crédito 30 DÍAS
Medio de Pago Transferencia Débito Bancaria
Moneda COP



DATOS DEL EMISOR

Razón Social POLUX G S.A.S
NIT 901892284
Obligación IVA
Email POLUXSAS47@GMAIL.COM
Teléfono 3017684276
Dirección Fiscal AV 4 18-20 LA CABRERA, CUCUTA, (N. DE SANTANDER, CO)

DATOS DEL CLIENTE

Razón Social MUNICIPIO DE PUERTO SANTANDER
NIT 800250853
Obligación NO APLICA
Email ALCALDIA@PUERTOSANTANDER-NORTEDESANTANDER.GOV.CO
Teléfono
Dirección CRA 3 #2-35 PUERTO SANTANDER
Ciudad, Depart. PUERTO SANTANDER, N. DE SANTANDER (CO)

No	REF	DESCRIPCIÓN	CANT	U/M	PRECIO	IMP	SUBTOTAL	TOTAL ITEM
1	EXTINTOR	Extintor Multiproposito 10 Lb Abc Material Lamina Acero Cold Rolled Superficie de aplicación Textil;Madera Temperatura máxima 370 Contenido 1 Cuenta con bloqueo de seguridad Si	5	EA	\$84,034.00	IVA 19%	\$420,168.00	\$500,000.00
2	BOTIQUIN	botiquin tipo cajon con Sistema de fijación tipo gancho para poder desprenderlo de la pared y trasladarlo al sitio del accidente. Contenido interno: gasa estéril x2, venda gasa 4x5, venda triangular, venda adhesiva (curitas), algodón en motas, aplicadores (paquete x5), baja lenguas (paquete x5), microporo 1/2 pulgada, jeringa 10ml, sobres de alcohol, manual de primeros auxilios, jabón quirúrgico, tapabocas, guantes desechables, sobre de suero oral, tijeras	4	EA	\$196,639.00	IVA 19%	\$786,555.00	\$936,000.00

ALCALDIA PUERTO SANTANDER
ALMACÉN
RADICADO: 27000178
HORA: 11:58 am

27 FEB 2026
FOLIOS: 13
ANEXOS:
RECIBIDO
FIRMA: Barbara M.

CUFE: d7954df448e044ef294ebfd1c12e938f6adc91afe40db7505b3f1206fcd673cea523c248973bef9da3ef23e46fc8eb5

Software DATAICO fabricado por Proveedor Tecnológico DATAICO SAS 901223648

Representación Gráfica

Autorización Numeración de Facturación Electrónica

No. 18764105971012 de 16/02/2026 - 16/02/2028 autoriza FEV - 72 a FEV - 500

Actividad Económica Principal 4653

No somos Gran Contribuyente

No somos Agente Retenedor del Impuesto sobre las Ventas - IVA

No somos Autorretenedor del Impuesto sobre la Renta y Complementarios

Tipo de Operación

Estandar

Fecha de Generación

23/02/2026 18:20

Fecha de Vencimiento

25/03/2026 18:20

Fecha de Validación

23/02/2026 18:36

Forma de Pago

Crédito 30 DÍAS

Medio de Pago

Transferencia Débito Bancaria

Moneda

COP



3	CAMILLA	Camilla Emergencia Polietileno 185x45cm Material polietileno de alta densidad Material translúcido apto para rayos x Varias aberturas para fijar el árnes al paciente Bordes cuyo ángulo permite que las camillas entren rodando Para todo tipo de rescate bien sea en agua o en tierra Señalización informativa de camilla de primeros auxilios, chazos y tornillos. Base soporte para instalación a la pared Medidas: Largo 183 cms - Ancho 46 cms - Espesor 5 cms Material 100% recuperable amable con el medio ambiente Asas ergonómicas para facilitar el trabajo del rescatista No posee orificios ni costuras que almacenen fluidos y suciedades Alta visibilidad color anaranjado Soporta peso de 150 kilos Correas de sujeción	3	EA	\$415,966.00	IVA 19%	\$1,247,899.00	\$1,485,000.00
4	PESO	Peso para tamañajes análogo, balanza mecanica (analogica) de piso, uso profesional, cuadrante facil de leer de 165 mm, plataforma de perfil bajo, capacidad 150 kg, graduacion 0,5 kg, peso 6,58 kg, dimensiones: plataforma 292 mm (ancho) x 273	1	EA	\$378,151.00	IVA 19%	\$378,151.00	\$450,000.00
5	GLUCOMETRO	Glucómetro: Material: plástico Color: blanco Peso: 0,15 KG Tamaño del embalaje: 95*45*152mm Lista de embalaje: 1 * Host50 * papel de prueba50 * aguja para muestras de sangre1 * caja de almacenamiento ambiental en PVC, medidor de glucosa en sangre de medida con precisión, que mostre resultados en 7 segundos, sin código, Extracción automática, capacidad de almacenamiento de memoria de hasta 250 resultados, pantalla grande que muestra los datos de un vistazo, boligrafo de Muestreo de sangre multifuncional ajustable, operación de una tecla para evitar contacto con muestras de sangre e infección.	1	EA	\$189,076.00	IVA 19%	\$189,076.00	\$225,000.00
6	GLUCOQUICK	GLUCOQUICK LANCETAS ESTERIL, caja x 50	5	EA	\$30,252.00	IVA 19%	\$151,261.00	\$180,000.00

CUFE: d7954df448e044ef294ebfd1c12e938f6adc91afe40db7505b3f1206fcdd673cea523c248973bef9da3ef23e46fc8eb5

Software DATAICO fabricado por Proveedor Tecnológico DATAICO SAS 901223648

POLUX G S.A.S

Factura Electrónica de Venta FEV - 72

Actividad Económica Principal 4653
No somos Gran Contribuyente
No somos Agente Retenedor del Impuesto sobre las Ventas - IVA
No somos Autorretenedor del Impuesto sobre la Renta y Complementarios

Representación Gráfica
Autorización Numeración de Facturación Electrónica
No. 18764105971012 de 16/02/2026 - 16/02/2028 autoriza FEV - 72 a FEV - 500

Tipo de Operación Estandar
Fecha de Generación 23/02/2026 18:20
Fecha de Vencimiento 25/03/2026 18:20
Fecha de Validación 23/02/2026 18:36
Forma de Pago Crédito 30 DÍAS
Medio de Pago Transferencia Débito Bancaria
Moneda COP



7	TENSIOMETR O	tensiómetro digital de brazo, contro de arritmia, funcion media, presion artetial, pilas y cargador, de pilas AAA.Mediciónpresión arterial Sistólica, Presión arterial Diastólica, Pulsaciones por Minuto y detección de arritmia, pantalla LCD pantalla digital tamaño 58 mm x 80 mm, circunferencia de brazalete 22cm ~ 40cm (manguito) 240 Memorias para 2 usuarios (120 cada uno), función nivel OMS, promedio de los últimos 3 resultados, Detección de baja batería, pantalla multicolor, fuente de poder: adaptador A/C directo a corriente ó 4 baterías AA (incluidos), presurización: automática, Contenido empaque: tensiómetro, brazalete, adaptador A/C, 4 pilas AA, manual. método de medición: oscilométrico, rangos de medición: presión: 40mmHg-230mmHg / Pulso: 40-199 pulsaciones/min, precisión de medición: presión: ±3 mmHg / Pulso: ±5%, apagado: manual o automático después de 1 minuto de inactividad, peso aproximadamente 260g, dimensión 140 mm x 120 mm x 62 mm (Largo x Ancho x Alto).	2	EA	\$319,328.00	IVA 19%	\$638,655.00	\$760,000.00
---	-----------------	--	---	----	--------------	---------	--------------	--------------

CUFE: d7954df448e044ef294ebfd1c12e938f6adc91afe40db7505b3f1206fcd673cea523c248973bef9da3ef23e46fc8eb5

Software DATAICO fabricado por Proveedor Tecnológico DATAICO SAS 901223648

Representación Gráfica
 Autorización Numeración de Facturación Electrónica
 No. 18764105971012 de 16/02/2026 - 16/02/2028 autoriza FEV - 72 a FEV - 500

Actividad Económica Principal 4653
 No somos Gran Contribuyente
 No somos Agente Retenedor del Impuesto sobre las Ventas - IVA
 No somos Autorretenedor del Impuesto sobre la Renta y Complementarios

Tipo de Operación Estandar
 Fecha de Generación 23/02/2026 18:20
 Fecha de Vencimiento 25/03/2026 18:20
 Fecha de Validación 23/02/2026 18:36
 Forma de Pago Crédito 30 DÍAS
 Medio de Pago Transferencia Débito Bancaria
 Moneda COP



CANTIDAD	DESCRIPCIÓN	UNIDAD	PRECIO UNITARIO	IVA	PRECIO TOTAL	PRECIO TOTAL CON IVA	
8	MEDIDOR Medidor de hemoglobina para Determinación cuantitativa de hemoglobina y cálculo de hematocritos. - Sistema fácil de operar. - Consiste en un medidor portátil que analiza la intensidad y color de la luz reflectada del área del reactivo de la tira de examen, asegurando resultados rápidos y precisos. - Provee los resultados en menos de 15 segundos y requiere de una sola gota de sangre total. - Puede almacenar hasta 1000 resultados y los registros se pueden transferir a una computadora, para análisis posteriores, utilizando el puerto USB. - Puede ser operado por 4 baterías AAA (1.5 V) o por un adaptador opcional. - Nombre comercial: Mission Plus Hb Meter. - Principio de detección: Metahemoglobina. - Tipo de muestra: Capilar y venoso de sangre entera. - Rango de medición: 5,0 - 25,6 g/dl. - Rango de hematocrito: 15 - 75 %. - Longitud de onda: 525 nm. - Calibración: Automático. - Hb dentro de un ensayo de precisión cv: < 3%. - Hb total precisión cv: < 3%. - Precisión: Hb 50 - 10 ± 0,4 g/dl, Hb 10 - 25,6 ± 0,4 g/dl. - Condiciones óptimas de funcionamiento: 10 - 50 °C. - Tiempo del examen: < 15 segundos. - Duración de la batería: 2700 pruebas o 360 horas. - Volumen de la muestra: 10 µL. - Apagado automático: 8 minutos del último uso. - Dimensiones: 137 x 79 x 26 mm. - Peso: 102 g.	1	EA	\$1,915,966.00	IVA 19%	\$1,915,966.00	\$2,280,000.00
9	CAJA caja de tiras para medidor de hemoglobina, por 50 unidades	1	EA	\$268,908.00	IVA 19%	\$268,908.00	\$320,000.00

POLUX G S.A.S

Factura Electrónica de Venta FEV - 72

Representación Gráfica
 Autorización Numeración de Facturación Electrónica
 No. 18764105971012 de 16/02/2026 - 16/02/2028 autoriza FEV - 72 a FEV - 500

Actividad Económica Principal 4653
 No somos Gran Contribuyente
 No somos Agente Retenedor del Impuesto sobre las Ventas - IVA
 No somos Autorretenedor del Impuesto sobre la Renta y Complementarios

Tipo de Operación Estandar
 Fecha de Generación 23/02/2026 18:20
 Fecha de Vencimiento 25/03/2026 18:20
 Fecha de Validación 23/02/2026 18:36
 Forma de Pago Crédito 30 DÍAS
 Medio de Pago Transferencia Débito Bancaria
 Moneda COP



10	FONENDOSC OPIO	caja de tiras para medidor de hemoglobina, por 50 unidades total imperial 1.69 pulgadas, Diámetro total 4.3 centímetros, Métrica de longitud general 69 centímetros, Longitud Total (Imperial) 27.17 pulgadas, Longitud total 69 cm, Peso Neto 150 gramos, Métrica de peso neto 150 gramos, construcción binaural: Lumen Único, Color del Tubo: Negro, Diámetro total (Imperial) 1.69 pulgadas	2	EA	\$252,101.00	IVA 19%	\$504,202.00	\$600,000.00
11	RECOLECTOR	Recolector (Guardian) 9.4L, contenedor para el manejo de residuos biológico infecciosos, Contenedores rígidos para el manejo de Residuos Peligrosos Biológico Infecciosos y punzocortantes. Fabricados con polipropileno grado médico de alta resistencia, libre de cloro y metales pesados.	1	EA	\$33,613.00	IVA 19%	\$33,613.00	\$40,000.00
12	RECIPIENTE	Recipiente plástico para patologías tapa roja 100 ML	200	EA	\$756.00	IVA 19%	\$151,260.00	\$179,999.00
13	BALANZA	Balanza Peso Talla Adulto con Tallímetro Max 200 Kg, Capacidad: 200 kg, División: 100 gramos, Dimensiones báscula: 105*55*27.5 centímetros, Dimensión Plataforma: 39*27.5 centímetros, Material: ABS alta resistencia, Clase: III, Batería: 6 VDC / 4 Ah recargable (30 horas de autonomía), Escala de verificación: 100 g, Display: LED Temperatura de operación: 5 - 40° C, Máxima humedad: 85% humedad relativa RH, Calibración (Ajuste): cero y span hasta 5/6 Max por teclado, Escala tallímetro: 80 - 210 cm (5mm), Adaptador: AC/DC 8VDC/500 Ma (salida) Rango de Tara: 1/3 Max, sustractiva, Teclado: 5 teclas tipo pulsador, Alimentación: 110 VA/60HZ, con adaptador Peso bruto: 12.5 kg	1	EA	\$1,596,639.00	IVA 19%	\$1,596,639.00	\$1,900,000.00
14	PARES	Pares de pilas dependiendo del tensiómetro y del peso electrónico	8	EA	\$15,126.00	IVA 19%	\$121,008.00	\$144,000.00
15	AJUSTE	AL PESO	1	EA	\$1.00		\$1.00	\$1.00

15

Subtotal \$8,403,361.00

CUFE: d7954df448e044ef294ebfd1c12e938f6adc91afe40db7505b3f1206fcd673cea523c248973bef9da3ef23e46fc8eb5

Software DATAICO fabricado por Proveedor Tecnológico DATAICO SAS 901223648

POLUX G S.A.S

Factura Electrónica de Venta FEV - 72

Representación Gráfica

Autorización Numeración de Facturación Electrónica

No. 18764105971012 de 16/02/2026 - 16/02/2028 autoriza FEV - 72 a FEV - 500

Actividad Económica Principal 4653

No somos Gran Contribuyente

No somos Agente Retenedor del Impuesto sobre las Ventas - IVA

No somos Autorretenedor del Impuesto sobre la Renta y Complementarios

Tipo de Operación

Estandar

Fecha de Generación

23/02/2026 18:20

Fecha de Vencimiento

25/03/2026 18:20

Fecha de Validación

23/02/2026 18:36

Forma de Pago

Crédito 30 DÍAS

Medio de Pago

Transferencia Débito Bancaria

Moneda

COP



IVA 19%

\$1,596,639.00

Total a Pagar

\$10,000,000.00

Unidades de medida: EA = cada

FIRMA EMISOR

FIRMA CLIENTE

CUFE: d7954df448e044ef294ebfd1c12e938f6adc91afe40db7505b3f1206fcdd673cea523c248973bef9da3ef23e46fc8eb5

Software DATAICO fabricado por Proveedor Tecnológico DATAICO SAS 901223648

Cúcuta, 11 de octubre de 2025

ACTA DE ENTREGA 01

A los once (11) días del mes de octubre del 2025, se hace entrega de la solicitud de prestación de servicios en la presente acta, a la Dr. LUIS HUMBERTO JAIMES, en calidad de Supervisor del contrato MC-015-2025, cuyo objeto es COMPRAVENTA DE ELEMENTOS PARA EL FORTALECIMIENTO DEL SISTEMA DE SALUD Y SEGURIDAD EN EL TRABAJO Y EL AREA DE SALUD PUBLICA EN EL MUNICIPIO DE PUERTO SANTADER, NORTE DE SANTANDER

Ítem	Descripción	Cantidad
1	EXTINTOR MULTIPROPOSITO	5
2	BOTIQUIN TIPO CAJON	4
3	CAMILLA EMERGENCIA POLIETILENO	3
4	PESO PARA TAMIZAJE	1
5	GLUCOMETRO	1
6	GLUCOQUICK LANCETAS	5
7	TENSIOMETRO DIGITAL DE BRAZO	2
8	MEDIDOR DE HEMOGLOBINA	1
9	CAJA DE TIRAS PARA MEDIDOR DE HEMOGLOBINA	1
10	FONENDOSCOPIO	2
11	RECOLECTOR GUARDIAN DE 9.4 LITROS	1
12	RECIPIENTE PLASTICO PARA PATOLOGIAS DE 100 ML	200
13	BALANZA, PESO, TALLA ADULTO CON TALLIMETRO	1
14	PARES DE PILAS	8

Se recibe en completa satisfacción todos los productos que se encuentran en perfecto estado.

Entrega



 ELKIN GONZALEZ

Recibí a conformidad

Dr. LUIS HUMBERTO JAIMES



POLUX G S.A.S

901892284-1

R/L POLUX SAS

Supervisor

Cúcuta, 11 de octubre de 2025

INFORME DE CUMPLIMIENTO

A los once (11) días del mes de octubre del 2025, se hace entrega de la solicitud de prestación de servicios en la presente acta, a la Dr. LUIS HUMBERTO JAIMES, en calidad de Supervisor del contrato MC-015-2025, cuyo objeto es COMPRAVENTA DE ELEMENTOS PARA EL FORTALECIMIENTO DEL SISTEMA DE SALUD Y SEGURIDAD EN EL TRABAJO Y EL AREA DE SALUD PUBLICA EN EL MUNICIPIO DE PUERTO SANTADER, NORTE DE SANTANDER

Ítem	Descripción	Cantidad
1	EXTINTOR MULTIPROPOSITO	5
2	BOTIQUIN TIPO CAJON	4
3	CAMILLA EMERGENCIA POLIETILENO	3
4	PESO PARA TAMIZAJE	1
5	GLUCOMETRO	1
6	GLUCOQUICK LANCETAS	5
7	TENSIOMETRO DIGITAL DE BRAZO	2
8	MEDIDOR DE HEMOGLOBINA	1
9	CAJA DE TIRAS PARA MEDIDOR DE HEMOGLOBINA	1
10	FONENDOSCOPIO	2
11	RECOLECTOR GUARDIAN DE 9.4 LITROS	1
12	RECIPIENTE PLASTICO PARA PATOLOGIAS DE 100 ML	200
13	BALANZA, PESO, TALLA ADULTO CON TALLIMETRO	1
14	PARES DE PILAS	8



ELKIN GONZALEZ
R/L POLUX SAS

AV 4 18 20 BRR LA CABRERA, Cúcuta, Colombia.

Teléfono: 3123156806

poluxsas47@gmail.com

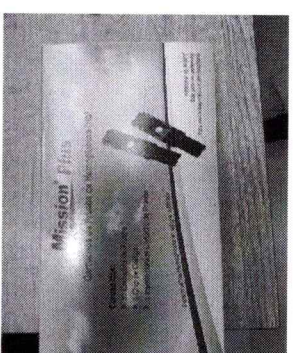
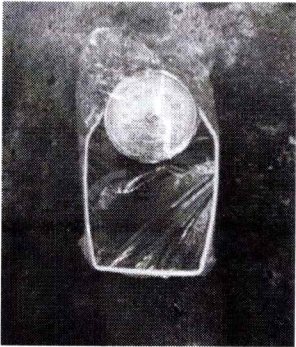
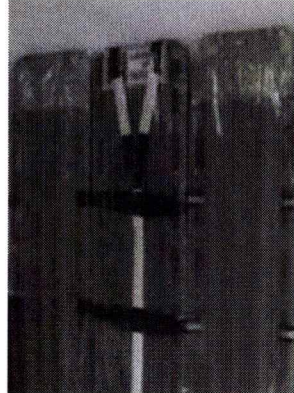

POLUX G S.A.S

901892284-1

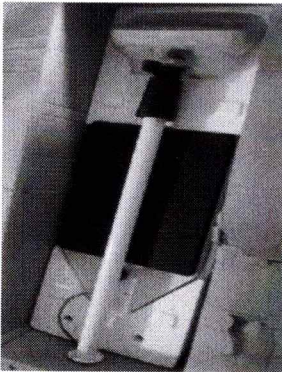

**CERTIFICACIÓN CUMPLIMIENTO APORTES AL SISTEMA DE SEGURIDAD
SOCIAL**

PERSONA JURÍDICA

ELKIN JOSE GONZALEZ CORDERO, identificado como aparece al pie de mi firma, obrando en mi calidad de representante legal de **POLUX G S.A.S** con NIT No. 901.8792.284-1 certifico el pago de los aportes realizados por la compañía durante los últimos seis (06) meses calendario legalmente exigibles a la fecha de presentación de nuestra propuesta para el presente proceso de selección, por los conceptos de salud, pensiones, riesgos profesionales, cajas de compensación familiar, Instituto Colombiano de Bienestar familiar (ICBF) y Servicio Nacional de Aprendizaje (SENA).

Yo **MARISOL JAIMES CAUCA**, identificada con cédula de ciudadanía No. 37.270.851, en mi calidad de Contadora de la empresa **POLUX G S.A.S** con NIT No. 901.8792.284-1 certifico el pago de los aportes realizados por la compañía durante los últimos seis (06) meses calendario legalmente exigibles a la fecha de presentación de nuestra propuesta para el presente proceso de selección, por los conceptos de salud, pensiones, riesgos profesionales, cajas de compensación familiar, Instituto Colombiano de Bienestar familiar (ICBF) y Servicio Nacional de Aprendizaje (SENA).

Dado en Cúcuta, a los 11 días del mes de octubre de 2025

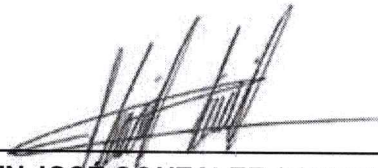

ELKIN JOSÉ GONZALEZ CORDERO
C.C. 88.240.476
Representante Legal

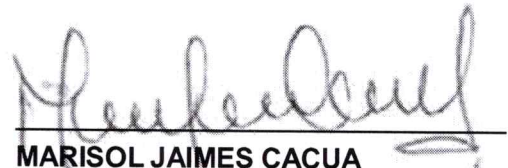

MARISOL JAIMES CAUCA
C.C. 37.270.851
TP. 295732-T
Contadora



**PLANILLA INTEGRADA AUTOLIQUIDACIÓN APORTES
SOPORTE DE PAGO GENERAL**



DATOS GENERALES DEL APORTANTE				DATOS GENERALES DE LA PLANILLA			
TIPO IDENTIFICACION:	NIT	NÚMERO DE IDENTIFICACION:	901892284	NÚMERO PLANILLA:	4628640838	TIPO DE PLANILLA:	E-EMPLEADOS
NOMBRE O RAZÓN SOCIAL:	CUCUTA	DEPARTAMENTO:	NORTE DE SANTANDER	PERIODO COTIZACIÓN OTROS:	octubre AÑO 2025	PERIODO COTIZACIÓN SALUD:	2025
CEDULA/MUNICIPIO:	AV 419-20	TELÉFONO:	8986888	DÍAS DE MORA:	0	MES	noviembre AÑO
DIRECCION:	01-EMPLEADOR:	CLASE APORTANTE:	B-MENOS DE 200 COTIZANTES	FECHA PAGO (aaaa/mm/aa):	2025/11/04	NÚMERO AUTORIZACION:	9994518111
TIPO APORTANTE:	PRIVADA	ACTIVIDAD ECONOMICA:	UNICO				
TIPO EMPRESA:							
FORMA DE PRESENTACION:							
APORTANTE EXONERADO PAGO APORTES SALUD, SENA E ICBF (REFORMA TRIBUTARIA):							

TOTAL APORTES A PENSION														
CÓDIGO	ADMINISTRADORA	NOMBRE	No. COTIZANTES	COTIZACION	APORTES VOLUNTARIOS				MORA		TOTALES			
					EMPLEADOR	COTIZANTE	SOLIDARIDAD	FSP	SUBSISTENCIA	COTIZACION	FSP	APORTES	MORA	VALOR PAGADO
230301	230301-PORVENIR		1	\$ 227.800	\$ 0	\$ 0	\$ 0	\$ 0	\$ 0	\$ 0	\$ 0	\$ 227.800	\$ 0	\$ 227.800
SUBTOTALES:														

TOTAL APORTES A SALUD																
CÓDIGO	ADMINISTRADORA	NOMBRE	No. COTIZANTES	INCAPACIDAD POR ENFERMEDAD		LICENCIA MATERNIDAD		SALDO A FAVOR		LIQUIDACION		MORA		TOTALES		
				NÚMERO AUTORIZACION	VALOR	NÚMERO AUTORIZACION	VALOR	PLANILLA	VALOR	COTIZACION	VALOR ADRES	COTIZACION	VALOR ADRES	APORTES	MORA	DESCUENTO
EP8005	EP8005-SANTAS S.A.		1		\$ 0		\$ 0		\$ 0	\$ 57.000	\$ 0	\$ 0	\$ 0	\$ 57.000	\$ 0	\$ 57.000
SUBTOTALES:																

TOTAL APORTES A RIESGOS PROFESIONALES															
CÓDIGO	ADMINISTRADORA	NOMBRE	No. COTIZANTES	INCAPACIDAD IRP		PAGO A OTROS RIESGOS	SALDO A FAVOR		LIQUIDACION		MORA		TOTALES		
				NÚMERO AUTORIZACION	VALOR		PLANILLA	VALOR	COTIZACION	VALOR ADRES	COTIZACION	VALOR ADRES	APORTES	MORA	DESCUENTO
14-11	14-11 - ARI SURA		1		\$ 0	\$ 0		\$ 0	\$ 7.500	\$ 0	\$ 0	\$ 0	\$ 7.500	\$ 0	\$ 7.500
SUBTOTALES:															

TOTAL APORTES A CAJA DE COMPENSACION FAMILIAR											
CÓDIGO	ADMINISTRADORA	NOMBRE	No. COTIZANTES	MORA		TOTALES					
				APORTES	MORA	APORTES	MORA	VALOR PAGADO			
CCF36	CCF36-COMFAORIENTE		1	\$ 57.000	\$ 0	\$ 57.000	\$ 0				
SUBTOTALES:											

LIQUIDACION DETALLADA APORTES																																																											
DATOS DEL COTIZANTE										NOVEDADES										PENSION										SEGURIDAD SOCIAL										SALUD										PARAFISCALES									
Nº	IDENTIFICACION	NOMBRES	TIPO COTIZANTE	SUBTIPO COTIZANTE	SALARIO BASICO	TIPO DE SALARIO	COLOMBIANO	EXTRANJERO	TRIBUTARIA	ING	RET	ISE	ISE	VSP	VST	SLN	CDM	IGF	LVA	VAC	AVP	VCT	IRP	ADMIN	IBG	COTIZACION	SUBSISTENCIA	SOLIDARIDAD	EMPLEADOR	EMPLEADO	INDICADOR TAFIA ESPECIAL	TOTAL APORTE	ADMIN	IBG	COTIZACION	VALOR ADRES	TOTAL APORTE	ADMIN	IBG	CENTRO DE TRABAJO	TOTAL APORTE	IBG	ADMIN	TOTAL APORTE	TOTAL APORTE	TOTAL APORTE	TOTAL APORTE	TOTAL APORTE											
00	88246476	RONALD E. CARDERO RAMON	REFEREND		\$ 1.423.500	FUO	SI																230301-PORVENIR	1.423.500	\$ 227.800	\$ 0	\$ 0	\$ 0	Normal	\$ 227.800	5006-SANTAS S.A.	1.423.500	\$ 57.000	\$ 0	\$ 57.000	14-11 - ARI SURA	1.423.500	\$ 7.500	\$ 0	\$ 7.500	CCF36-COMFAORIENTE	\$ 57.000	\$ 0	\$ 0	\$ 0	\$ 0	\$ 57.000	\$ 0	\$ 0	\$ 0	\$ 0	\$ 57.000	\$ 0	\$ 0	\$ 0	\$ 0	\$ 57.000		

TOTAL PAGADO: \$ 349.300



**PLANILLA INTEGRADA AUTOLIQUIDACIÓN APORTES
SOPORTE DE PAGO GENERAL**



DATOS GENERALES DEL APORTANTE				DATOS GENERALES DE LA PLANILLA			
TIPO IDENTIFICACIÓN: NOMBRE O RAZÓN SOCIAL: CIUDAD/MUNICIPIO: DIRECCIÓN: TIPO APORTANTE: TIPO EMPRESA: FORMA DE PRESENTACIÓN: APORTANTE EXONERADO PAGO APORTES SALUD, SENA E ICBF (REFORMA TRIBUTARIA):	NIT NÚMERO DE IDENTIFICACIÓN: 901932284 POLUX SAS NORTE DE SANTANDER 8988888 BIENOS DE 200 COTIZANTES Catering para eventos.	CUENTA DEPARTAMENTO: AV 418-20 01-EMPLEADOR: PRIVADA ACTIVIDAD ECONOMICA: UNICO	NIT NÚMERO DE IDENTIFICACIÓN: 901932284 POLUX SAS NORTE DE SANTANDER 8988888 BIENOS DE 200 COTIZANTES Catering para eventos.	NÚMERO PLANILLA: PERIODO COTIZACIÓN OTROS DÍAS DE MORA: FECHA PAGO (aaaa/mm/ddd):	MES febrero AÑO 2026 0 2026/02/03	TIPO DE PLANILLA: PERIODO COTIZACIÓN SALUD: MES marzo AÑO 2026 E-EMPLEADOS 2626	NÚMERO AUTORIZACIÓN: 4641009756 999583770

TOTAL APORTES A PENSION														
CÓDIGO	ADMINISTRADORA	NOMBRE	No. COTIZANTES	COTIZACIÓN	APORTES VOLUNTARIOS				MORA		TOTALES			
					EMPLEADOR	COTIZANTE	SOLIDARIDAD	SUBSISTENCIA	COTIZACIÓN	FSP	APORTES	MORA	VALOR PAGADO	
230301	230301-PORVENIR		1	\$ 280.200	\$ 0	\$ 0	\$ 0	\$ 0	\$ 0	\$ 0	\$ 0	\$ 280.200	\$ 0	\$ 280.200
SUBTOTALES:														
											\$ 280.200	\$ 0	\$ 280.200	

TOTAL APORTES A SALUD																
CÓDIGO	ADMINISTRADORA	NOMBRE	No. COTIZANTES	INCAPACIDAD POR ENFERMEDAD		LICENCIA MATERNIDAD		SALDO A FAVOR		LIQUIDACIÓN		MORA		TOTALES		
				NÚMERO AUTORIZACIÓN	VALOR	NÚMERO AUTORIZACIÓN	VALOR	PLANILLA	VALOR	COTIZACIÓN	VALOR ADRES	COTIZACIÓN	VALOR ADRES	APORTES	MORA	DESCUENTO
EP3005	EP3005-SANTAS S.A		1		\$ 0		\$ 0		\$ 0		\$ 70.100		\$ 0	\$ 0	\$ 0	\$ 70.100
SUBTOTALES:																
											\$ 70.100	\$ 0	\$ 0	\$ 70.100		

TOTAL APORTES A RIESGOS PROFESIONALES																
CÓDIGO	ADMINISTRADORA	NOMBRE	No. COTIZANTES	NÚMERO AUTORIZACIÓN	INCAPACIDAD IRP		PAGO A OTROS RIESGOS	SALDO A FAVOR		LIQUIDACIÓN		MORA		TOTALES		
					VALOR	\$ 0		PLANILLA	VALOR	COTIZACIÓN	VALOR ADRES	COTIZACIÓN	VALOR ADRES	APORTES	MORA	DESCUENTO
14-11	14-11 - ARL SUFA		1		\$ 0	\$ 0	\$ 0		\$ 0		\$ 9.200		\$ 0	\$ 0	\$ 0	\$ 9.200
SUBTOTALES:																
											\$ 9.200	\$ 0	\$ 0	\$ 9.200		

TOTAL APORTES A CAJA DE COMPENSACIÓN FAMILIAR													
CÓDIGO	ADMINISTRADORA	NOMBRE	No. COTIZANTES	APORTES		MORA		TOTALES					
				APORTES	MORA	APORTES	MORA	VALOR PAGADO					
CCF36	CCF36-CCMFAECIENTE		1	\$ 70.100	\$ 0	\$ 0	\$ 0	\$ 70.100	\$ 0	\$ 70.100			
SUBTOTALES:													
											\$ 70.100	\$ 0	\$ 70.100

DATOS DEL COTIZANTE												LIQUIDACIÓN DETALLADA APORTES																																			
Nº IDENTIFICACIÓN	NOMBRES	TIPO COTIZANTE	SUBTIPO COTIZANTE	SALARIO BÁSICO	TIPO DE SALARIO	COLIBRANDEO EXTRANERO	REFORMA INTERIOR	ING	RET	TAE	LUP	COP	VSP	VST	SN	CDM	DE	LVA	VAC	AVP	VST	RP	PENSION				SEGURIDAD SOCIAL				SALUD				PARAFISCALES												
																							ADMIN	IBC	COTIZACIÓN	SUBSISTENCIA	SOLIDARIDAD	EMPLEADOR	EMPLEADO	INDICADOR TARIFA ESPECIAL	TOTAL APORTE	ADMIN	DÍAS COT.	IBC	COTIZACIÓN	VALOR ADRES	TOTAL APORTE	ADMIN	DÍAS COT.	IBC	CENTRO DE TRABAJO	TOTAL APORTE	IBCF	SENA	ICBF	ESAP	MINEDU
1	CC 88246476	RONZALEZ DEFEND	DEFEND	\$ 1.750.000	FUE		SI																CC 16301-PORVENIR	1,750,000	\$ 280.200	\$ 0	\$ 0	\$ 0	Normal	\$ 280.200	EP 5005-SANTAS S.A	1,750,905	\$ 70.100	\$ 0	\$ 70.100	14-11 - ARL SUFA	1,750,905	\$ 9.200	\$ 0	\$ 0	\$ 0	CCF36-CCMFAECIENTE	\$ 70.100	\$ 0	\$ 0	\$ 0	\$ 0

TOTAL PAGADO: \$ 429.600