INFORME DE SUPERVISIÓN No. 02				
CONTRATO No.:	**CD-063-2026 – 26 DE ENERO DE 2026**			
TIPO DE CONTRATO:	PRESTACION DE SERVICIOS DE APOYO A LA GESTIÓN			
CONTRATISTA:	**JORGE DIAZ JIMENEZ**			
NUMERO DE DOCUMENTO:	13.636.366 DE CURITI			
OBJETO:	**"PRESTACIÓN DE SERVICIOS DE APOYO A LA GESTIÓN PARA LA LIMPIEZA Y CUIDADO RUTINARIO DE LAS VÍAS Y CAMINOS VEREDALES EXISTENTES A TRAVÉS DE ACTIVIDADES DE MANTENIMIENTO, CONSERVACIÓN, PODA Y LIMPIEZA DE LAS OBRAS DE ARTE DEL MUNICIPIO DE CURITÍ – SANTANDER"**			
FORMA DE PAGO:	**SIETE MILLONES DOSCIENTOS NOVENTA MIL PESOS ($7.290.000.oo) M/CTE,** la entidad contratante pagará al contratista de la siguiente manera: Mediante pagos parciales, para lo cual se establecen **TRES (03) PAGOS PARCIALES,** por valor de **DOS MILLONES CUATROCIENTOS TREINTA MIL PESOS ($2.430.000.oo) M/CTE** cada uno, pagaderos el último día hábil de cada mes, iniciando el mes de febrero del 2026			
VALOR:	**SIETE MILLONES DOSCIENTOS NOVENTA MIL PESOS ($7.290.000.oo) M/CTE**			
VALOR TOTAL RUBRO:	**RUBRO**		**VALOR**	**PORCENTAJE**
	2.3.2.02.02.009.24.2402.2402112.00		$7.290.000,00	100 %
FECHA DE INICIO:	02 DE FEBRERO DE 2026			
FECHA DE TERMINACIÓN:	30 DE ABRIL DE 2026			
C.D.P. No.:	26-00044	**FECHA:**	16 DE ENERO DE 2026	
R.P. No:	26-00060	**FECHA:**	26 DE ENERO DE 2026	
SUPERVISOR:	**NICOLAS PEINADO VANEGAS,** Secretario de Planeación e Infraestructura			
SEGURIDAD SOCIAL	**SI**	Mes de MARZO de 2026		

INTRODUCCIÓN

Teniendo en cuenta la naturaleza y tipo de Contrato, se presenta informe de Supervisión para pago correspondiente a las actividades que desarrolló y reportó EL CONTRATISTA.

DE LAS FUNCIONES QUE CORRESPONDE AL SUPERVISOR DE CONTRATO

La Supervisión se realiza en cumplimiento del control de ejecución que deriva las responsabilidades previstas en los Artículos 51 y 53 de la Ley 80 de 1993, y Artículo 83 y 84 de la Ley 1474 de 2011.

ALCANCE DEL OBJETO CONTRACTUAL:

"PRESTACIÓN DE SERVICIOS DE APOYO A LA GESTIÓN PARA LA LIMPIEZA Y CUIDADO RUTINARIO DE LAS VÍAS Y CAMINOS VEREDALES EXISTENTES A TRAVÉS DE ACTIVIDADES DE MANTENIMIENTO, CONSERVACIÓN, PODA Y LIMPIEZA DE LAS OBRAS DE ARTE DEL MUNICIPIO DE CURITÍ – SANTANDER"

CLASE DE CONTRATO

CONTRATO DE PRESTACIÓN DE SERVICIOS PROFESIONALES

El Suscrito Secretario de Planeación e Infraestructura, en calidad de SUPERVISOR del Contrato, se permite certificar que, para el cobro correspondiente, CONTRATISTA, estará presto para con el municipio de Curití – Santander, con las siguientes actividades:

I. ACTIVIDADES

En Cumplimiento del Objeto Contractual, EL CONTRATISTA JORGE DIAZ JIMENEZ con C.C: 13.636.366 de Curití, desarrollará las siguientes actividades de conformidad al alcance del Objeto así:

ALCANCE DEL OBJETO CONTRACTUAL
1. Brindar apoyo a la Secretaría de Planeación e Infraestructura en la limpieza de alcantarillas (incluye limpieza de encoles, descoles, caja de entrada y caja y/o cabezote de salida) y cunetas con herramienta menor.
ACTIVIDAD REALIZADA POR EL CONTRATISTA

Realice apoyo y limpieza y mantenimiento preventivo de la red de alcantarillado y cunetas del municipio
ALCANCE DEL OBJETO CONTRACTUAL
2 Brindar apoyo a la Secretaría de Planeación e Infraestructura en la rocería de las vías del Municipio de Curití intervenidas durante el mantenimiento y mejoramiento rutinario.
ACTIVIDAD REALIZADA POR EL CONTRATISTA
Realice el apoyo en la rocería de vías del municipio, logrando así la limpieza de cunetas y vegetación que sobra para mantener un buen aspecto para el pueblo.
ALCANCE DEL OBJETO CONTRACTUAL
3. Brindar apoyo a la Secretaría de Planeación e Infraestructura en la recolección y remoción de material común (tierra) y granulado sobrante en las vías terciarias del Municipio de Curití intervenidas durante el mantenimiento y mejoramiento rutinario
ACTIVIDAD REALIZADA POR EL CONTRATISTA
No se realizó esta actividad.
ALCANCE DEL OBJETO CONTRACTUAL
4. Brindar apoyo a la Secretaría de Planeación e Infraestructura Municipal mediante el acompañamiento a la maquinaria pesada durante la operación en el control vehicular en las vías del Municipio de Curití – Santander, cuando se requiera.
ACTIVIDAD REALIZADA POR EL CONTRATISTA
No se realizó esta actividad.
ALCANCE DEL OBJETO CONTRACTUAL
5. Brindar apoyo a la Secretaría de Planeación e Infraestructura Municipal llevando una bitácora de control en la cual incluirá la fecha, zona o lugar de trabajo, actividades realizadas, el tiempo laborado durante cada una de las jornadas ejecutadas, la cual deberá presentar en su informe mensual de actividades.
ACTIVIDAD REALIZADA POR EL CONTRATISTA
Se adjunta la bitácora de control, donde se evidencia las actividades realizadas durante el mes
ALCANCE DEL OBJETO CONTRACTUAL
6. Brindar apoyo a la Secretaría de Planeación e Infraestructura en la limpieza, mantenimiento y conservación de los caminos ancestrales y/o veredales del municipio de Curití.
ACTIVIDAD REALIZADA POR EL CONTRATISTA
Apoyo a la limpieza, mantenimiento de conservación y atractivos del municipio como lo son los parques.
7. Las demás actividades asignadas por el contratante o supervisor que estén enmarcadas dentro del alcance del contrato.

De lo anteriormente expuesto se logra evidenciar, que EL CONTRATISTA cumplió parcialmente con el alcance del objeto contractual, por lo cual se debe autorizar un pago parcial por las actividades ejecutadas.

SOPORTES SEGURIDAD SOCIAL:	Planilla de pago a la Seguridad Social del mes de MARZO de 2026.
CONCLUSIÓN:	A la fecha EL CONTRATISTA cumplió con el objeto contractual y en consecuencia se viabiliza el pago por valor de **DOS MILLONES CUATROCIENTOS TREINTA MIL PESOS ($2.430.000.oo) M/CTE.**

BALANCE FINANCIERO	
VALOR DEL CONTRATO:	**SIETE MILLONES DOSCIENTOS NOVENTA MIL PESOS ($7.290.000.oo) M/CTE.**
FORMA DE PAGO:	se establecen **TRES (03) PAGOS PARCIALES,** por valor de **DOS MILLONES CUATROCIENTOS TREINTA MIL PESOS ($2.430.000.oo) M/CTE** cada uno, pagaderos el último día hábil de cada mes, iniciando el mes de marzo del 2026..

EVIDENCIA CUMPLIMIENTO	
INFORME DEL CONTRATISTA:	Presenta informe conforme a las actividades suscritas entre el Municipio de Curití el contratista JORGE DIAZ JIMENEZ con los siguientes soportes: - Cuenta de cobro. - Soportes de pago al sistema de seguridad social integral y aportes parafiscales mes de MARZO de 2026.
Es viable efectuarse el PAGO PARCIAL por valor de:	**DOS MILLONES CUATROCIENTOSTREINTA MIL PESOS ($2.430.000.oo) M/CTE.**
RUBRO:	2.3.2.02.02.009.24.2402.2402112.00
VALOR:	$2.430.000.oo

ANEXOS.

EVIDENCIA FOTOGRÁFICA.

ACTIVIDAD 1:





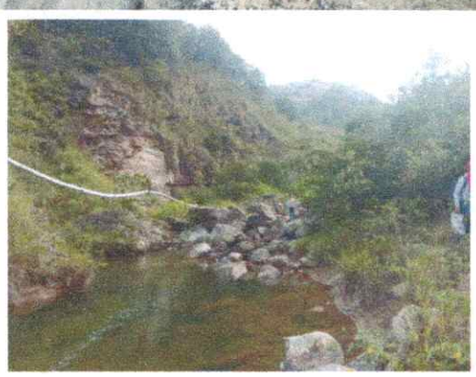







ACTIVIDAD 2:









ACTIVIDAD 3:

NO SE REALIZO ESTA ACTIVIDAD

ACTIVIDAD 4:

NO SE REALIZO ESTA ACTIVIDAD.

ACTIVIDAD 5:

BITACORA ROCERIA							
CONTRATISTA		Jorge Diaz Jimenez		Mes:		MARZO	
Fecha		Vereda	Sector	Trabajo realizado	Hora Trabajo Inicio	Fin	Observaciones
1	Marzo				7:00	5:00	
2	Marzo	Pescaderito	Pescaderito	Apoyo al acueducto red principal la cajonera	7:00	5:00	
3	Marzo	Pescaderito	Pescaderito	Apoyo al acueducto red principal la cajonera	7:00	5:00	
4	Marzo	Pescaderito	Pescaderito	Apoyo al acueducto red principal la cajonera	7:00	5:00	
5	Marzo	Pescaderito	Pescaderito	Apoyo al acueducto red principal la cajonera	7:00	5:00	
6	Marzo	Pescaderito	Pescaderito	Apoyo al acueducto red principal la cajonera			
7	Marzo						
8	Marzo				7:00	5:00	
9	Marzo	Pescaderito	Pescaderito	Lavado de tanques de la cajonera y la ficaleña	7:00	5:00	
10	Marzo	Pescaderito	Pescaderito	Lavado de tanques de la cajonera y la ficaleña	7:00	5:00	
11	Marzo	Pescaderito	Pescaderito	Lavado de tanques de la cajonera y la ficaleña	7:00	5:00	
12	Marzo	Pescaderito	Pescaderito	Lavado de tanques de la cajonera y la ficaleña	7:00	5:00	
13	Marzo	Pescaderito	Pescaderito	Lavado de tanques de la cajonera y la ficaleña			
14	Marzo						
15	Marzo	casco urbano	villa del rosario	Mantenimiento planta acueducto y entrada del pueblo	7:00	5:00	
16	Marzo	casco urbano	villa del rosario	Mantenimiento parque Villa del Rosario,Cuadra de Albornos y macaneo de tanques de almacenamiento de agua de alrededor del pueblo	7:00	5:00	
17	Marzo	casco urbano	villa del rosario	Mantenimiento parque Villa del Rosario,Cuadra de Albornos y macaneo de tanques de almacenamiento de agua de alrededor del pueblo	7:00	5:00	
18	Marzo	casco urbano	villa del rosario	Mantenimiento parque Villa del Rosario,Cuadra de Albornos y macaneo de tanques de almacenamiento de agua de alrededor del pueblo	7:00	5:00	
19	Marzo	casco urbano	villa del rosario	Mantenimiento parque Villa del Rosario,Cuadra de Albornos y macaneo de tanques de almacenamiento de agua de alrededor del pueblo	7:00	5:00	
20	Marzo	casco urbano	villa del rosario	Mantenimiento parque Villa del Rosario,Cuadra de Albornos y macaneo de tanques de almacenamiento de agua de alrededor del pueblo			
21	Marzo						
22	Marzo				7:00	5:00	
23	Marzo				7:00	5:00	
24	Marzo	Pescaderito	Pescaderito	Limpieza via cominos y planta de tratamiento del acueducto			
25	Marzo	Pescaderito	Pescaderito	Limpieza via cominos y planta de tratamiento del acueducto			
26	Marzo	Pescaderito	Pescaderito	Limpieza via cominos y planta de tratamiento del acueducto	7:00	5:00	
27	Marzo	Pescaderito	Pescaderito	Limpieza via cominos y planta de tratamiento del acueducto	7:00	5:00	

ACTIVIDADES 6:

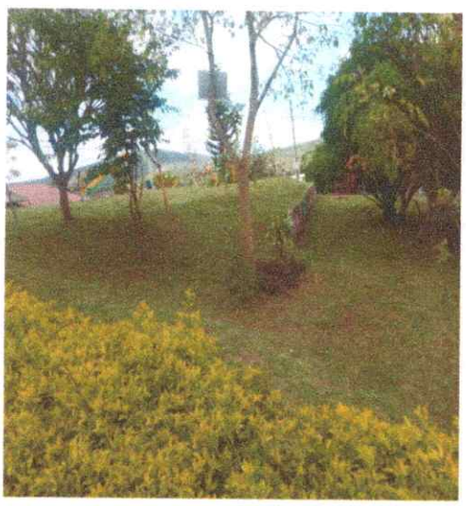


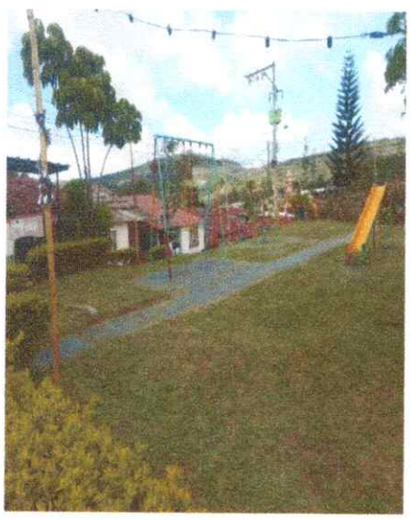



En constancia de lo anterior se firma en Curití, Santander el dia dos (02) del mes de marzo de 2026.

EL SUPERVISOR,

NICOLAS PEINADO VANEGAS
Secretario de Planeación e Infraestructura
Supervisor