Alcaldía Municipal de Motavita

LISTA DE CHEQUEO

NOMBRE CONTRATISTA:

BETTY QUINTERO QUINTERO
C.C. No. 1.056.709.914 expedida en Motavita

CONTRATO N°: C-CD-PSP-019 DE 2026

VALOR FACTURA: DOS MILLONES QUINIENTOS MIL PESOS ($2.500.000) M/TC

CUENTA DE COBRO No 002
DEL 01 DE FEBRERO AL 28 DE FEBRERO DE 2026

PAGOS PARCIALES

	Hacienda	Contratación
1. Cuenta De Cobro o Factura	X	X
2. Informe De Contratista	X	X
3. Planilla de seguridad social y recibo de pago	X	X
4. Informe De Supervisión	X	X
5. Acta Parcial	X	X
6. Acta De Inicio (Primera Cuenta)	N/A	N/A
7. Carta Retención En La Fuente	X	X
8. Certificado afiliación ARL (primera y última Cuenta)	N/A	N/A
9. Rut (Primera Cuenta)	N/A	N/A
10. Certificado De Cuenta Bancaria (Primera Cuenta)	N/A	N/A
11. Acta De Recibo A Satisfacción (Ultima Cuenta)	N/A	N/A
12. Acta De Liquidación (Ultima Cuenta)	N/A	N/A

LA ALCALDIA MUNICIPAL DE MOTAVITA BOYACÁ

NIT: 891801994-6

DEBE A:

BETTY QUINTERO QUINTERO

CC. 1.056.709.914 de Motavita

LA SUMA DE

DOS MILLONES QUINIENTOS MIL PESOS

$2.500.000,00

POR CONCEPTO DE:

ACTA PARCIAL 002

ACTA PARCIAL CORRESPONDIENTE AL CONTRATO

No. C-CD- PSP-019-2026, CUYO OBJETO ES:

PRESTACION DE SERVICIOS PROFESIONALES PARA COORDINAR, HACER SEGUIMIENTO Y EVALUAR ACTIVIDADES RELACIONADAS CON EL COMITÉ INTERINSTITUCIONAL DE EDUCACIÒN AMBIENTAL (CIDEA), (PROCEDA), ATENCIÒN DE REQUERIMIENTOS AMBIENTALES Y DEMÀS ACCIONES REQUERIDAS PARA LA GESTIÒN AMBIENTAL DEL MUNICIPIO DE MOTAVITA BOYACÀ.

ACTA PARCIAL 002 CORRESPONDIENTE AL PERIODO DEL 01 DE FEBRERO AL 28 DE FEBRERO DE 2026

FECHA: 03/03/2026

Betty Quintero Quintero

BETTY QUINTERO QUINTERO

CC. 1.056.709.914 de Motavita

INFORME DE ACTIVIDADES

FECHA PRESENTE INFORME:	03 DE MARZO DE 2026		
No CONTRATO	CONTRATO No. C-CD-PSP-019-2026		
OBJETO CONTRATO:	PRESTACION DE SERVICIOS PROFESIONALES PARA COORDINAR, HACER SEGUIMIENTO Y EVALUAR ACTIVIDADES RELACIONADAS CON EL COMITÉ INTERINSTITUCIONAL DE EDUCACIÒN AMBIENTAL (CIDEA), (PROCEDA), ATENCIÒN DE REQUERIMIENTOS AMBIENTALES Y DEMÀS ACCIONES REQUERIDAS PARA LA GESTIÒN AMBIENTAL DEL MUNICIPIO DE MOTAVITA BOYACÀ.		
PERIODO DE PAGO	01/02/2026 al 28/02/2026		
No. FACTURA/ CTA DE COBRO:	ACTA PARCIAL No. 002		
No. PLANILLA SEGURIDAD S.	4640592156	**MES:**	FEBRERO

BALANCE CONTRACTUAL		
VALOR DEL ACTO CONTRACTUAL	$ 15.000.000.00	
ADICIONES EN VALOR	$ 0	0
PAGOS PARCIALES CANCELADOS	$0	$ 1,425,000,00
VALOR PRESENTE PAGO	$0	$ 2,500,000,00
SALDO DEL ACTO CONTRACTUAL	$0	$11,075,000,00
SUMAS IGUALES	$ 15.000.000.00	$15,000,000,00

ACTIVIDADES EJECUTADAS	
ACTIVIDAD CONTRACTUAL	**ACTIVIDADES DESARROLLADAS**
1.Revisar, elaborar y/o proyectar oficios, actas, comunicaciones y demás documentos en respuesta a diferentes requerimientos que la autoridad ambiental, otras entidades, órganos de control y dependencias	Se realizaron los oficios correspondientes para dar respuesta a los diferentes radicados que llegaron a la unidad de Servicios Públicos, garantizando la atención oportuna y el

estatales efectúen a la unidad de Servicios Públicos Domiciliarios del Municipio de Motavita.	trámite adecuado de cada solicitud.  Se enviaron correos electrónicos para autorizar el cargue de agua en bloque ante la empresa Veolia, conforme a los procedimientos establecidos. 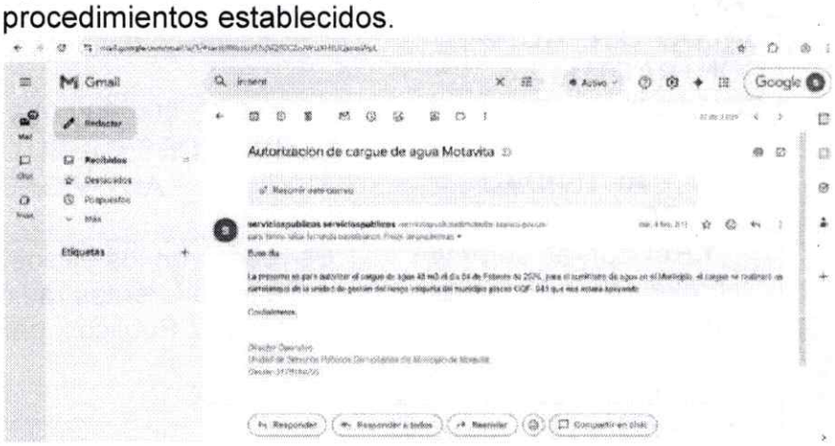
2.Apoyar en el seguimiento y la asesoría sobre los temas relacionados con Educación ambiental, Comité Interinstitucional de Educación Ambiental (CIDEA) y Plan de Educación Ambiental Municipal (PEAM)	Se recibió el mural pedagógico y se instalo en la biblioteca municipal.

	 Se participo en la capacitación dirigida por Corpoboyacá sobre el informe CIDEA y plan de acción

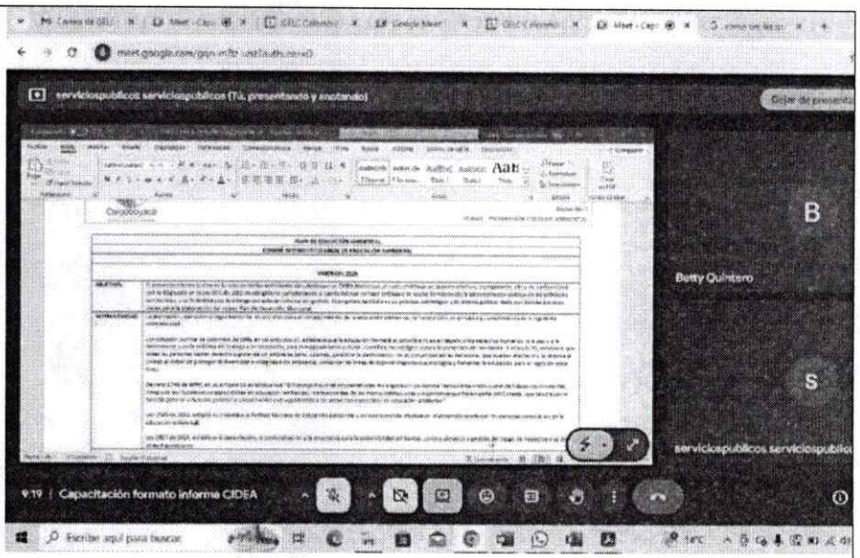

Se envió información requerida por Corpoboyacá (informe plan de acción 2025excel, pdf; plan de acción 2026 Excel)



OFICIO .. de 2026

Respetado señor (a) Cordial saludo, Dando cumplimiento a lo establecido en el Decreto 006 de 2021 "por medio del cual se modifica el decreto 018 de 2018 en cuanto al Comité Interinstitucional De Educación Ambiental y la secretaria técnica del comité interinstitucional de educación ambiental – CIDEA", me permito enviar los siguientes documentos para su conocimiento y fines pertinentes:

1. *Informe anual de ejecución del Plan de Acción 2025 CIDEA-Word*
2. *Informe Anual Plan De Acción 2025 CIDEA PDF*
3. *Plan de acción de acción 2026 CIDEA- Excel*
4. *Cronograma de actividades*

De programan 4 sesiones para el Comité Interinstitucional De Educación Ambiental en las siguientes fechas:

Cronograma de reuniones del CIDEA municipal para 2026	
Primera sesión	27 de agosto
Segunda sesión	27 de mayo
Tercera sesión	27 de agosto
Cuarta sesión	25 de noviembre

SIDAY KARINA PORTELLA GUERRERO
Secretaria de Desarrollo Económico y Social

Revisó: SIDAY KARINA PORTELLA GUERRERO
Secretaria Desarrollo Económico y Social
Proyectó: BETTY QUINTERO QUINTERO
APOYO PROFESIONAL

Carrera 2 No. 2 – 56 Palacio Municipal Cel.3209040322Código Postal :154200

Se realizo invitacion al primer comité Comité CIDEA.



	Se llevo a cabo el primer comité CIDEA 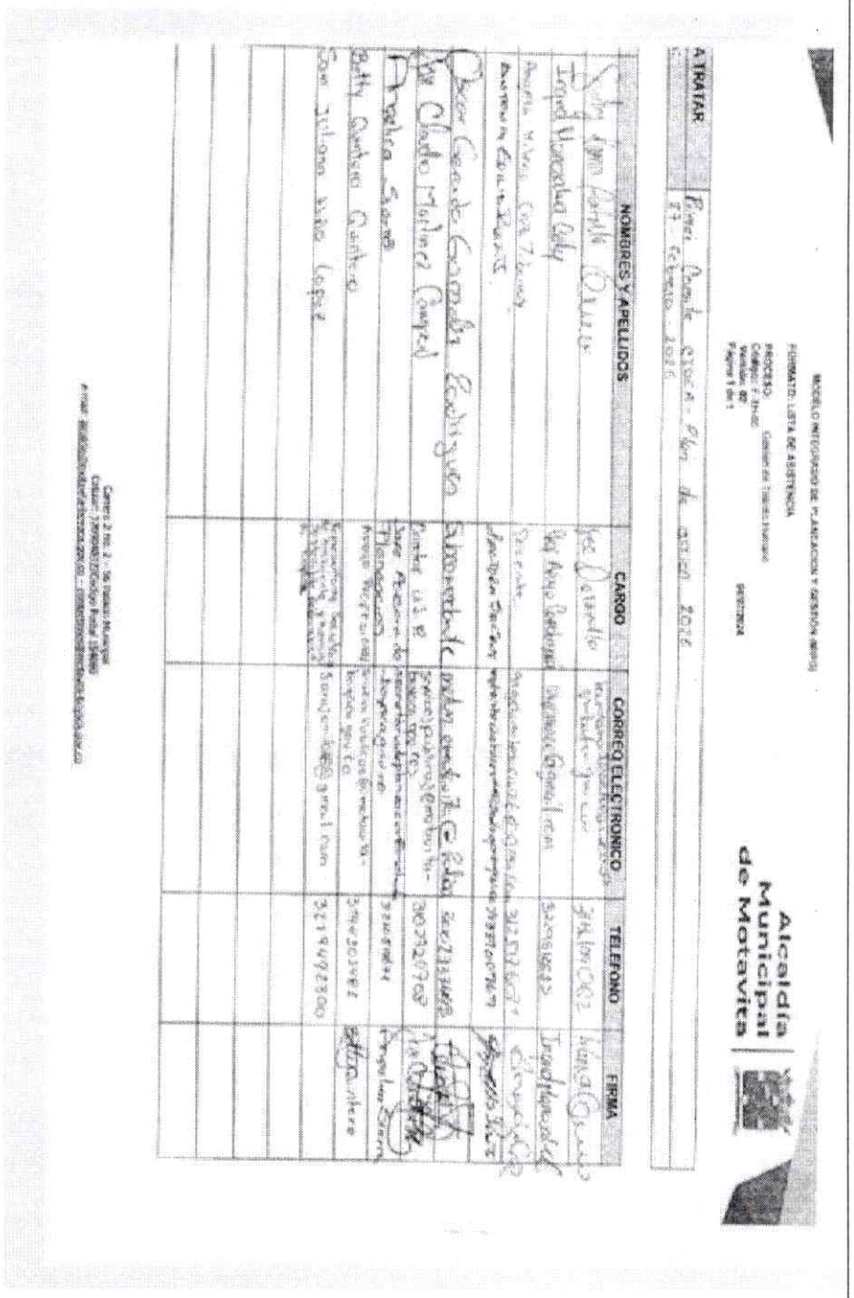
3.Apoyar en las actividades establecidas en el plan de Gestión de Residuos Sólidos (PGIRS) vigente y disponible de la unidad, así como asesorar en cuanto a respuestas documentales	Se realizo una publicación en la página oficial de la Alcaldía de Motavita, sobre recolección de reciclaje.

sobre requerimientos que la autoridad ambiental u otras entidades remitan a la unidad de servicios públicos, sobre el mismo.	 Se participo en la jornada de aseo realizada desde el sector de Puente Restrepo hacia el parque principal, llevando a cabo labores de recolección de residuos y limpieza general del espacio público, con el fin de contribuir al mejoramiento del entorno y promover el cuidado ambiental en la comunidad.

	 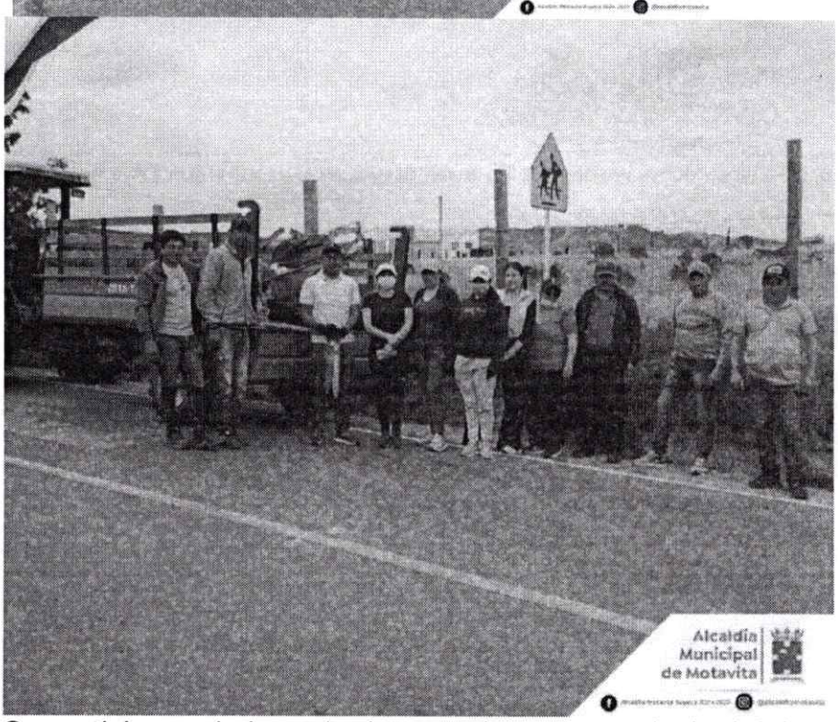 Se participo en la jornada de aseo del parque principal del municipio.

	
4.Apoyar en las actividades relacionadas con el Programa de uso eficiente y ahorro del agua (PUEAA) del municipio.	Actividad pendiente a desarrollar.
5.Las demás actividades que se indiquen oportunamente y que por su naturaleza le sean atribuidas por la entidad conforme al objeto y alcance del contrato, y que no implique dedicación de tiempo completo, ni subordinación.	Se brindo apoyo en la verificación y desarrollo de los informes para el plan de pago de fontaneros, del apoyo de la gestión en PQRS, apoyo Profesional en CIDEA y del apoyo profesional en Suit. C-CD-PSP-019-2026 C-CD-PSP-022-2026 C-CD-AG-002-2026 C-CD-AG-001-2026 C-CD-AG-005-2026
6.Hacer seguimiento a control en toma de lecturas de micro medición y planillas de seguimiento operativo de plantas de tratamiento de agua potable.	Se informo y se realizo la entrega a los fontaneros de las diferentes planillas operativas, tales como control de distribución de agua en bloque; además se verifico que dicha planilla este siendo debidamente diligenciada.

7.Presentar el informe de las actividades mensuales al supervisor el contrato, junto con las planillas de pago de la seguridad social en salud para tramite de supervisión.	Para la presente fecha se inició el respectivo informe de actividades que va comprendido entre el **01/02/2026** al **28/02/2026**
8. Cumplir con las obligaciones consagradas en los artículos 4° de la ley 80 de 1993y el articulo 50 de la ley 789 de 2002.	Se presenta evidencias de las actividades relacionadas con el contrato anexo se coloca pago de planilla del contratista.

El presente informe de actividades se suscribe a los días 03 del mes de marzo de 2026, dentro de las responsabilidades contractuales para gestionar la cuenta de cobro del periodo comprendido entre el 01/02/2026 al 28/02/2026:

CONTRATISTA:

FIRMA Betty Quintero Quintero
NOMBRE: BETTY QUINTERO QUINTERO
C.C. 1.056.709.914 de Motavita.

PLANILLA INTEGRADA AUTOLIQUIDACIÓN APORTES
COMPROBANTE DE PAGO

Bancoomeva

DATOS GENERALES DEL APORTANTE			
TIPO IDENTIFICACIÓN:	CÉDULA DE CIUDADANÍA	NÚMERO DE IDENTIFICACIÓN:	1056709914
NOMBRE Ó RAZÓN SOCIAL:			BETTY QUINTERO QUINTERO
CIUDAD/MUNICIPIO:	TUNJA	DEPARTAMENTO:	BOYACA
DIRECCIÓN:	BOYACA	TELÉFONO:	9999999
TIPO APORTANTE:	02-INDEPENDIENTE	CLASE APORTANTE:	I-INDEPENDIENTE
TIPO EMPRESA:	PRIVADA	ACTIVIDAD ECONOMICA:	Comercio al por mayor de
FORMA DE PRESENTACIÓN:	ÚNICO		
APORTANTE EXONERADO PAGO APORTES SALUD, SENA E ICBF (REFORMA TRIBUTARIA):			NO

DATOS GENERALES DE LA PLANILLA					
NÚMERO PLANILLA:	**4640592156**		TIPO DE PLANILLA:		I-INDEPENDIENTES
PERIODO COTIZACIÓN	MES:	febrero	PERIODO COTIZACIÓN	MES:	febrero
OTROS SUBSISTEMAS:	AÑO:	2026	SALUD:	AÑO:	2026
DÍAS DE MORA:		0			
FECHA PAGO (aaaa/mm/dd):		2026/03/03	NÚMERO AUTORIZACIÓN:		9995922621

NOVEDADES

ING	RET	TDE	TAE	TDP	TAP	COR	VSP	VST	SLN	COM	IGE	LMA	VAC	AVP	VCT	IRP

Planilla Pagada SOI

LIQUIDACIÓN GENERAL

			TOTALES	
			COTIZANTES	TOTAL PAGADO
PENSIÓN				
		ADMINISTRADORA		
NIT	CÓDIGO	NOMBRE		
8002248088	230301	230301-PORVENIR	1	$ 280.200
		SUBTOTAL:	1	$ 280.200
SALUD				
		ADMINISTRADORA		
NIT	CÓDIGO	NOMBRE		
9001562642	EPS041	NUEVA EPS CM	1	$ 218.900
		SUBTOTAL:	1	$ 218.900
RIESGOS PROFESIONALES				
		ADMINISTRADORA		
NIT	CÓDIGO	NOMBRE		
8600111536	14-23	14-23-POSITIVA COMPAÑIA DE SEGUROS S.A	1	$ 9.200
		SUBTOTAL:	1	$ 9.200

VALOR SIN MORA:	**$ 508.300**
VALOR MORA:	**$ 0**
TOTAL PAGADO:	**$ 508.300**

Alcaldía Municipal de Motavita

INFORME DE SUPERVISIÓN

PERÍODO A QUE CORRESPONDE EL INFORME	01	02	2026	28	02	2026

DATOS DEL SUPERVISOR:

NOMBRE DEL SUPERVISOR	JOSE CLAUDIO MARTINEZ CAMPOS
CARGO / DEPENDENCIA	DIRECTOR UNIDAD DE SERVICIOS PUBLICOS

DATOS DEL CONTRATO:

CONTRATO DE PRESTACIÓN SERVICIOS PROFESIONALES No. C-CD-PSP-019 DE 2026

CONTRATANTE	MUNICIPIO DE MOTAVITA BOYACÁ.
NIT.	891801994-6.
CONTRATISTA	BETTY QUINTERO QUINTERO
NIT	1.056.709.914-6
REPRESENTANTE LEGAL	BETTY QUINTERO QUINTERO
C.C.	1.056.709.914 expedida en Motavita
OBJETO	PRESTACION DE SERVICIOS PROFESIONALES PARA COORDINAR, HACER SEGUIMIENTO Y EVALUAR ACTIVIDADES RELACIONADAS CON EL COMITÉ INTERINSTITUCIONAL DE EDUCACIÒN AMBIENTAL (CIDEA), (PROCEDA), ATENCIÒN DE REQUERIMIENTOS AMBIENTALES Y DEMÀS ACCIONES REQUERIDAS PARA LA GESTIÒN AMBIENTAL DEL MUNICIPIO DE MOTAVITA BOYACÀ.
DURACIÓN	HASTA EL 31 DE JULIO DE 2026
VALOR TOTAL	QUINCE MILLONES DE PESOS ($15.000.000,00) M/CTE
FECHA CONTRATO	21 DE ENERO DE 2026.
CDP	2026000051 DE FECHA 14/01/2026
RP	2026000041 DE FECHA 21/01/2026
FECHA ACTA DE INICIO	22 DE ENERO DE 2026
FECHA TERMINACIÓN DEL CONTRATO	31 DE JULIO DE 2026
PRORROGA	N/A
OBSERVACIONES:	

SEGUIMIENTO CONTRACTUAL

1. RELACIÒN DE PAGOS A LA SEGURIDAD SOCIAL Y APORTES PARAFISCALES: CONTRATISTA

NUMERO PLANILLA	ITEM	PERIODO DE PAGO *AÑO – MES*	VALOR
4640592156	**PENSIÓN**	2026/02	280.200
	SALUD	2026/02	218.900
	ARL	2026/ 02	9.200

2. INFORMACIÓN DE GARANTÍAS

Atendiendo la naturaleza del contrato, valor, plazo de ejecución y forma de pago, el Municipio considera de conformidad a lo establecido en el artículo 7 de la ley 1150 de 2007, en

concordancia con la subsección 4, artículo 2.2.1.2.1.4.5 del decreto 1082 de 2015, "En la contratación directa la exigencia de garantías establecidas en la Sección 3, que comprende los artículos 2.2.1.2.3.1.1 al 2.2.1.2.3.5.1. del presente decreto no es obligatoria y la justificación para exigirlas o no debe estar en los estudios y documentos previos", razón por la cual no se hace necesario prestar garantía para el cumplimiento de las obligaciones surgidas con ocasión del contrato, por parte del Contratista.

3. CUMPLIMIENTO SEGURIDAD INDUSTRIAL

EL CONTRATO REQUIERE PERSONAL ADICIONAL AL CONTRATISTA		REQUIEREN DOTACION		CUMPLIMIENTO DOTACIÓN	
SI	NO	SI	NO	SI	NO
	X		X		X

4. SEGUIMIENTO FINANCIERO Y PRESUPUESTAL

VALOR INCIAL DEL CONTRATO	$15.000.000,00	
VALOR PRESENTE ACTA		$2.500.000,00
VALOR ACTAS PAGADAS		$1.425.000,00
VALOR POR EJECUTAR		$13.575.000,00
SUMAS IGUALES	$ 15.000.000,00	$15.000.000,00

5. SEGUIMIENTO MATRIZ DE RIESGO:

ETAPA DEL PROCESO	TIPO DE RIESGO	NIVEL DE CUMPLIMIEINTO
EJECUCION	RIESGOS LABORALES	1

6. ¿ENTREGÓ INFORME DE EJECUCIÓN?

SI	NO
x	
EVIDENCIA: FISICA: X	MAGNECTICA:

7. PORCENTAJE DE EJECUCIÓN:

PORCENTAJE DE EJECUCIÓN	FÍSICA	PRESUPUESTAL
	26.17 %	26.17 %

8. OBSERVACIONES DEL SUPERVISOR:
Se procede a revisar las respectivas plataformas para verificar antecedentes, frente a lo cual se constata que no tiene antecedentes fiscales, disciplinarios o judiciales pendientes por cumplir.

Motavita, 03 de marzo 2026.

JOSE CLAUDIO MARTINEZ CAMPOS
DIRECTOR UNIDAD DE SERVICIOS PUBLICOS

GESTION CONTRACTUAL	
FORMATOS	
CODIGO	F-GC-37
Versión	1/05/2025

Alcaldía Municipal de Motavita

ACTA PARCIAL 2

CONTRATANTE	MUNICIPIO DE MOTAVITA BOYACÁ.		
NIT.	891801994-6.		
MODALIDAD DE CONTRATATACION	DIRECTA		
TIPO DE CONTRATO	CONTRATO DE PRESTACION DE SERVICIOS PROFESIONALES		
CONTRATO	C-CD-PSP-019-2026		
OBJETO	PRESTACION DE SERVICIOS PROFESIONALES PARA COORDINAR, HACER SEGUIMIENTO Y EVALUAR ACTIVIDADES RELACIONADAS CON EL COMITÉ INTERINSTITUCIONAL DE EDUCACIÒN AMBIENTAL (CIDEA), (PROCEDA), ATENCIÒN DE REQUERIMIENTOS AMBIENTALES Y DEMÀS ACCIONES REQUERIDAS PARA LA GESTIÒN AMBIENTAL DEL MUNICIPIO DE MOTAVITA BOYACÀ.		
VALOR INICIAL	QUINCE MILLONES DE PESOS		$ 15.000.000,00
VALOR ADICIONAL	N/A		$ -
VALOR TOTAL	QUINCE MILLONES DE PESOS		$ 15.000.000,00
DURACION CONTRATO	SEIS (06) MESES, CONTADOS A PARTIR DE LA	**PRORROGA**	N/A
PLAZO DE EJECUCION	SEIS (06) MESES	**PRORROGA**	N/A
CONTRATISTA	BETTY QUINTERO QUINTERO		
NIT.	1056709914-6		
REPRESENTANTE LEGAL	BETTY QUINTERO QUINTERO		
C.C.	1056709914 expedida en Motavita		
FECHA CONTRATO	21 DE ENERO DE 2026		
FECHA DE INICIO	22 de enero de 2026		
FECHA PRESENTE ACTA	3 de marzo de 2026		

DATOS PRESUPUESTALES

DISPONIBLIDAD PRESUPUESTAL	2026000051	FECHA	14 de enero de 2026
REGISTRO PRESUPUESTAL	2026000041	FECHA	21 de enero de 2026
DISPONIBILIDAD PRESUPUESTAL ADICIONAL	N/A	FECHA	N/A
REGISTRO PRESUPUESTAL ADICIONAL	N/A	FECHA	N/A

FORMA DE PAGO

Pagos parciales: a 31 de enero UN MILLON CUATROCIENTOS VEINTICINCO MIL PESOS($1.425.0000), cinco (5) pagos al finalizar cada mes por un valor individual de DOS QUINIENTOS MIL PESOS ($2.500.000) M/CTE, previa presentación de informes donde conste el cumplimiento del objeto contractual, certificación de recibo a satisfacción por parte del supervisor del contrato y constancia de pago de los aportes correspondientes al sistema de seguridad social integral los cuales deberán cumplir las previsiones legales y un pago final por un valor de UN MILLON SETENTA Y CINCO MIL PESOS ($1.075.000) M/CTE.

En la Alcaldia Municipal de Motavita se reunieron las partes, con el fin de suscribir la presente ACTA PARCIAL:

JOSE CLAUDIO MARTINEZ CAMPOS DIRECTOR UNIDAD DE SERVICIOS PUBLICOS
BETTY QUINTERO QUINTERO CONTRATISTA

La presente ACTA PARCIAL, objeto de la diligencia, se estipula en los términos y condiciones en el balance previsto, y que expresa a continuación:

BALANCE DE PAGOS

Concepto	debe	haber	Porcentajes	
Valor inical del contrato	$ 15.000.000,00			El balance económico del contrato se encuentra acorde con el contenido y cumplimiento de las obligaciones pactadas, y por tanto existe equilibrio económico del contrato en cuanto a las contraprestaciones cumplidas y las pendientes, las cuales se desarrollarán en la ejecución del contrato
Valor adicional del contrato	$ -		0,00%	
Valor total del contrato	$ 15.000.000,00			
Valor anticipo		$ -	0,00%	
Amortizacion del anticipo		$ -	0,00%	
Valor actas anteriores		$ 1.425.000,00	9,50%	
Valor presente acta		**$ 2.500.000,00**	**16,67%**	
Saldo pendiente por ejecutar		$ 11.075.000,00	73,83%	
SUMAS IGUALES	15.000.000,00	$ 15.000.000,00	100,00%	

En consecuencia de lo anterior, el Municpio de Motavita cancelara al Contratista la suma de:	**DOS MILLONES QUINIENTOS MIL PESOS**

De conformidad con lo antes manifestado, las partes imparten aprobación a la presente **ACTA PARCIAL** 2

JOSE CLAUDIO MARTINEZ CAMPOS
SUPERVISOR O INTERVENTOR

BETTY QUINTERO QUINTERO
BETTY QUINTERO QUINTERO
CONTRATISTA

Motavita-Boyacá, 03 de Marzo 2026

Señores
SECRETARIA DE HACIENDA Y FINANZAS PÚBLICAS
Ciudad

Estimados Señores:

Yo, **BETTY QUINTERO QUINTERO** identificado(a) con cédula de ciudadanía número 1.056.709.914 expedida en Motavita dando cumplimiento con lo estipulado en los Decretos 2271/2009 y 129/2010, Certifico:

1. Que los documentos soporte del pago de aportes obligatorios al Sistema General de Seguridad Social (Salud y Riesgos Profesionales) del mes de febrero de 2026 corresponden a los ingresos provenientes del Contrato No **C-CD-PSP-019-2026** de 01 de febrero de 2026 al 28 de febrero del 2026, suscrito con la alcaldía de Motavita, materia del pago sujeto a Retención.

2. Que para efectos de retención en la fuente de acuerdo con el Artículo 388 del Estatuto Tributario adicionado por el Articulo 18 de la Ley 1819 de 2016; en lo que compete a número de empleados, SI NO **X tengo** dos (2) o más empleados a mi cargo.

3. Que SI___ NO_**X**_Estoy obligado a presentar declaración del impuesto sobre la renta por el año gravable 2025.

4. Que en los términos del Artículo 437 parágrafo del Estatuto Tributario, se considera como: No Responsable, del impuesto sobre las ventas.

5. Pertenezco al régimen simple de tributación de acuerdo a Ley de financiamiento 1943 de 2018 y refrendado por la Ley 2010 de 2019; incorporados en los artículos 903 y siguientes del ET. SI NO **X**

La anterior certificación la adjunto con el propósito de ser tenida en cuenta en el momento del pago para efectos de la deducción de la Base de retención en la fuente y la aplicación del Decreto 0099 del 25 de enero de 2013 y en el artículo 387 parágrafo 2 numerales 1 al 5 del Estatuto Tributario.

Atentamente,

Betty Quintero Quintero

BETTY QUINTERO QUINTERO
C.C. 1.056.709.914
Corre: bequin97@gmail.com