Cajicá, 24 de marzo de 2026

CUENTA DE COBRO No. 02

ASOCIACIÓN DE MUNICIPIOS DE SABANA CENTRO
ASOCENTRO

DEBE A:

EMILIANO BARRERA APERADOR
CC: 2.976.470 DE CAJICÁ

Pago correspondiente al periodo comprendido entre el **22 DE FEBRERO Y EL 21 DE MARZO** por la suma de **($3.039.228) TRES MILLONES TREINTA Y NUEVE MIL DOSCIENTOS VEINTIOCHO PESOS**. Por el concepto del pago parcial No. 02 del contrato de PRESTACION DE SERVICIOS No. 021 de 2026, cuyo objeto es: **CONTRATAR LA PRESTACIÓN DE SERVICIOS COMO OPERARIO DE MAQUINARIA AMARILLA Y APOYO EN MANTENIMIENTO DE VIAS DE LA ASOCIACION DE MUNICIPIOS DE SABANA CENTRO – ASOCENTRO AL SEÑOR EMILIANO BARRERA APERADOR**

Cordialmente:



_____
EMILIANO BARRERA APERADOR
CC: 2.976.470 DE CAJICÁ
Contratista

INFORME DE ACTIVIDADES
CONTRATO DE PRESTACIÓN DE SERVICIOS

Cajicá, 24 de Marzo de 2026

Señores:
ASOCIACIÓN DE MUNICIPIOS DE SABANA CENTRO – ASOCENTRO
CAJICÁ CUNDINAMARCA
Cuidad

Me dirijo a ustedes como trabajador independiente, persona natural, en ejecución del Contrato de Prestación de Servicios No. 021 de 2026 cuyo objeto es: CONTRATAR LA PRESTACIÓN DE SERVICIOS COMO OPERARIO DE MAQUINARIA AMARILLA Y APOYO EN MANTENIMIENTO DE VIAS DE LA ASOCIACION DE MUNICIPIOS DE SABANA CENTRO – ASOCENTRO AL SEÑOR EMILIANO BARRERA APERADOR El contrato de prestación de servicios a mi nombre que genera pago correspondiente al **periodo del 22 de febrero al 21 de marzo** de año en curso es el siguiente:

1. Entidad: **ASOCIACIÓN DE MUNICIPIOS DE SABANA CENTRO – ASOCENTRO**

CONTRATO		**PERIODO**		**PROYECCIÓN DE PAGO EN EL PERIODO**
No.	**VALOR**	**INICIA**	**TERMINA**	**PAGO 002**
021	$33.431.508.00	22/02/2026	21/03/2026	$ 3.039.228

Declaro que los aportes obligatorios correspondientes a seguridad social en salud y pensiones durante el periodo laborado proveniente de la ejecución del contrato de prestación de servicios suscrito con **ASOCENTRO,** anteriormente mencionado, son los siguientes:

CONTRATO No.	**PLANILLA No.**	**PERIODO**	**APORTES OBLIGATORIOS REALIZADOS**	
021	9500656414	MARZO	SALUD	$ 218.900
			PENSIÓN	N/A
	N/A		ARL	N/A
VALOR TOTAL APORTES PARA EL PERIODO				**$ 218.900**

La presente certificación la expido bajo la gravedad de juramento.

Cordialmente;



EMILIANO BARRERA APERADOR
2.976.470 DE CAJICA
Contratista

INFORMACIÓN DEL CONTRATO	
CONTRATO DE PRESTACIÓN DE SERVICIOS	No. 021 DE 2026
CONTRATANTE	ASOCIACION DE MUNICIPIOS DE LA SABANA CENTRO – ASOCENTRO
CONTRATISTA	EMILIANO BARRERA APERADOR
C.C. No.	2.976.470 DE CAJICA
OBJETO	CONTRATAR LA PRESTACIÓN DE SERVICIOS COMO OPERARIO DE MAQUINARIA AMARILLA Y APOYO EN MANTENIMIENTO DE VIAS DE LA ASOCIACION DE MUNICIPIOS DE SABANA CENTRO ASOCENTRO AL SEÑOR EMILIANO BARRERA APERADOR
FECHA DE INICIACIÓN	22 DE ENERO DE 2026
PLAZO INICIAL	ONCE (11) MESES
FECHA DE TERMINACIÓN	21 DE DICIEMBRE DE 2026
VALOR CONTRATADO	($33.431.508,00) TREINTA Y TRES MILLONES CUATROCIENTOS TREINTA Y UN MIL QUINIENTOS OCHO PESOS M/CTE.
DATOS DEL INFORME	
PERIODO DEL INFORME	22 DE FEBRERO AL 21 DE MARZO DE 2026
FECHA PRESENTACIÓN INFORME	24 DE MARZO DE 2026
SUPERVISOR	ING. JORGE HERNÁN FARÍAS VILLARRAGA
PAGO No.	002
VALOR PAGO	$ 3.039.228
PORCENTAJE DE EJECUCIÓN	18%

OBLIGACIONES CONTRACTUALES/EJECUCIÓN DE ACTIVIDADES		
OBLIGACIONES CONTRACTUALES	**ACTIVIDADES REALIZADAS**	**SOPORTES**
1. Operar la maquinaria amarilla de Asocentro en la medida que sea requerido por el supervisor con el fin de acompañar las labores de mantenimiento de vías en asfalto.	Se opera el minicargador 236-b CATERPILLAR en el municipio de Cogua a partir del 22 de enero de 2026	
2. Extender mezcla asfáltica en obras a cargo de Asocentro según sea requerido por el supervisor del contrato.	Se realiza actividad de Re parcheo	NA
3. Ayudar a operadores de equipo pesado como pavimentadora a asegurar los enganches especiales del equipo, guiar a los operarios para el movimiento de equipo y apoyar en otras actividades.	Una vez hecha las actividades con maquinaria se procede a colaborar con los compañeros en las diferentes actividades	

4. Abastecer manualmente con la pala las zonas donde la pavimentadora no llega.	Se realiza actividad de manera manual con la pala	 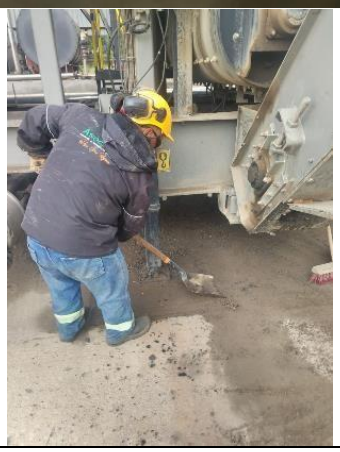
5. Realizar la señalización y corte de acceso, así como el acondicionamiento y preparación de la maquinaria que le sea asignada en cada obra.	Se delimitan las áreas a intervenir y se revisa y prepara el minicargador previo al inicio de la actividad	

6. Realizar la revisión diaria del estado del vehículo y/o maquinaria asignados de acuerdo con los requerimientos y en condiciones de calidad y oportunidad y apoyar en las labores de mantenimiento preventivo de la maquinaria amarilla y volquetas de la Asociación cuando sea necesario.	Se hace revisión de la maquina previa a la actividad, se diligencia la inspección diaria, y se toma evidencia del mantenimiento ejecutado	NA

7. Operar y responder por el buen uso del vehículo y/o maquinaria, herramientas y elementos que le sean asignados.	Del inicio a la fecha se ha operado la máquina de manera responsable y cuidadosa permanentemente en todas las actividades	NA
8. Solicitar oportunamente el suministro de combustible, lubricantes y demás accesorios necesarios para el adecuado funcionamiento del vehículo y/o maquinaria, de acuerdo a los procedimientos y protocolos establecidos para ello.	Diariamente se revisa la maquina y ser realiza la inspección preoperacional identificando las necesidades de abastecimiento de combustible y demás	**NA**
9. Observar las normas de tránsito, los protocolos y documentación necesaria para el funcionamiento del vehículo y/o prestación del servicio.	Desde el inicio a la fecha se respetan y cumplen las normas de transito y se tiene en cuenta la vigencia de los documentos	**NA**

10. Utilizar de manera adecuada las herramientas y elementos de protección personal para el desempeño de las labores establecidas.	Se usa adecuadamente los EPP asignados para la labor especifica y se hace bueno uso de las herramientas suministradas	
11. Organizar, asear y mantener en condiciones óptimas de higiene y limpieza los equipos, elementos de dotación e instalaciones dispuestas para el mantenimiento, cuidado y conservación de los elementos de trabajo.	Al iniciar y finalizar las actividades se realiza el respectivo aseo de la maquina y de sus componentes	**NA**
12. Tomar registro fotográfico de las labores realizadas con maquinaria amarilla y presentar informe mensual de actividades.	Se toman evidencias de las actividades y se procede a ejecutar el respectivo informe	**NA**

RELACION DE PAGOS A SEGURIDAD SOCIAL			
No. DE PLANILLA	**PERIODO**	**FECHA DE PAGO**	**VALOR**
9500656414	MARZO	24/03/2026	$ 218.900

Cordialmente;

EMILIANO BARRERA APERADOR
2.976.470 DE CAJICA
Contratista

aportes en línea

Resumen General de Pago

DATOS GENERALES DEL APORTANTE

Identificación	dv	Razon Social	Clase Aportante	Sucursal Principal	Direccion	Ciudad-Departamento	Teléfono	Exonerado SENA e ICBF
CC 2976470		BARRERA APERADOR EMILIANO	INDEPENDIENTE	PRINCIPAL	VDA MANAS	CAJICA-CUNDINAMARCA	3014554002	No

DATOS GENERALES DE LA LIQUIDACION

Periodo		Clave		Tipo	Fecha		Pago		
Pensión	Salud	Pago	Planilla	Planilla	Limite	Pago	Banco	Dias Mora	Valor
2026-02	2026-02	93000846	9498806699	I	2026/03/17	2026/02/20	BANCO DE OCCIDENTE	0	$218,900

LIQUIDACION DETALLADA DE APORTES

EMPLEADO			PENSION				SALUD				CCF				RIESGOS				PARAFISCALES		
No.	Identificación	Nombres	Codigo	Días	IBC	Aporte	Codigo	Días	IBC	Aporte	Codigo	Días	IBC	Aporte	Codigo	Días	IBC	Aporte	Días	IBC	Aporte
Sucursal: PRINCIPAL (1 Afiliados)					$0	$0			$1,750,905	$218,900			$0	$0			$0	$0		$0	$0
Centro de Trabajo: PRINCIPAL (1 Afiliados)					$0	$0			$1,750,905	$218,900			$0	$0			$0	$0		$0	$0
Ciudad: CAJICA Depto: CUNDINAMARCA (1 Afiliados)					$0	$0			$1,750,905	$218,900			$0	$0			$0	$0		$0	$0
1	CC	2976470 BARRERA EMILIANO		0	$0	$0	EPS037	30	$1,750,905	$218,900		0	$0	$0		0	$0	$0	0	$0	$0
Total		**Afiliados(1)**			$0	$0			$1,750,905	$218,900			$0	$0			$0	$0		$0	$0

aportes en línea

Resumen General de Pago

DATOS GENERALES DEL APORTANTE

Identificación	dv	Razon Social	Clase Aportante	Sucursal Principal	Direccion	Ciudad-Departamento	Teléfono	Exonerado SENA e ICBF
CC 2976470		BARRERA APERADOR EMILIANO	INDEPENDIENTE	PRINCIPAL	VDA MANAS	CAJICA-CUNDINAMARCA	3014554002	No

DATOS GENERALES DE LA LIQUIDACION

Periodo		Clave		Tipo	Fecha		Pago		
Pensión	Salud	Pago	Planilla	Planilla	Limite	Pago	Banco	Dias Mora	Valor
2026-02	2026-02	93000846	9498806699	I	2026/03/17	2026/02/20	BANCO DE OCCIDENTE	0	$218,900

RESUMEN DE PAGO

RIESGO	CODIGO	NIT	DV	AFILIADOS	VALOR LIQUIDADO	INTERESES MORA	SALDOS E INCAPACIDADES	VALOR A PAGAR
EPS (ADMINISTRADORAS: 1)				1	$218,900	$0	$0	$218,900
NUEVA E.P.S.	EPS037	900,156,264	2	1	$218,900	$0	$0	$218,900
TOTAL				**1**	**$218,900**	**$0**	**$0**	**$218,900**

aportes en línea

Resumen General de Pago

DATOS GENERALES DEL APORTANTE

Identificación	dv	Razon Social	Clase Aportante	Sucursal Principal	Direccion	Ciudad-Departamento	Teléfono	Exonerado SENA e ICBF
CC 2976470		BARRERA APERADOR EMILIANO	INDEPENDIENTE	PRINCIPAL	VDA MANAS	CAJICA-CUNDINAMARCA	3014554002	No

DATOS GENERALES DE LA LIQUIDACION

Periodo		Clave		Tipo	Fecha		Pago		
Pensión	Salud	Pago	Planilla	Planilla	Limite	Pago	Banco	Dias Mora	Valor
2026-03	2026-03	93000922	9500656414	I	2026/04/20	2026/03/24	BANCO DE OCCIDENTE	0	$218,900

LIQUIDACION DETALLADA DE APORTES

EMPLEADO			PENSION				SALUD				CCF				RIESGOS				PARAFISCALES		
No.	Identificación	Nombres	Codigo	Días	IBC	Aporte	Codigo	Días	IBC	Aporte	Codigo	Días	IBC	Aporte	Codigo	Días	IBC	Aporte	Días	IBC	Aporte
Sucursal: PRINCIPAL (1 Afiliados)					$0	$0			$1,750,905	$218,900			$0	$0			$0	$0		$0	$0
Centro de Trabajo: PRINCIPAL (1 Afiliados)					$0	$0			$1,750,905	$218,900			$0	$0			$0	$0		$0	$0
Ciudad: CAJICA Depto: CUNDINAMARCA (1 Afiliados)					$0	$0			$1,750,905	$218,900			$0	$0			$0	$0		$0	$0
1	CC	2976470 BARRERA EMILIANO		0	$0	$0	EPS037	30	$1,750,905	$218,900		0	$0	$0		0	$0	$0	0	$0	$0
Total		**Afiliados(1)**			$0	$0			$1,750,905	$218,900			$0	$0			$0	$0		$0	$0

aportes en línea

Resumen General de Pago

DATOS GENERALES DEL APORTANTE

Identificación	dv	Razon Social	Clase Aportante	Sucursal Principal	Direccion	Ciudad-Departamento	Teléfono	Exonerado SENA e ICBF
CC 2976470		BARRERA APERADOR EMILIANO	INDEPENDIENTE	PRINCIPAL	VDA MANAS	CAJICA-CUNDINAMARCA	3014554002	No

DATOS GENERALES DE LA LIQUIDACION

Periodo		Clave		Tipo	Fecha		Pago		
Pensión	Salud	Pago	Planilla	Planilla	Limite	Pago	Banco	Dias Mora	Valor
2026-03	2026-03	93000922	9500656414	I	2026/04/20	2026/03/24	BANCO DE OCCIDENTE	0	$218,900

RESUMEN DE PAGO

RIESGO	CODIGO	NIT	DV	AFILIADOS	VALOR LIQUIDADO	INTERESES MORA	SALDOS E INCAPACIDADES	VALOR A PAGAR
EPS (ADMINISTRADORAS: 1)				1	$218,900	$0	$0	$218,900
NUEVA E.P.S.	EPS037	900,156,264	2	1	$218,900	$0	$0	$218,900
TOTAL				**1**	**$218,900**	**$0**	**$0**	**$218,900**