factura

**TRANSITEL**
Ingeniería & Sistemas de Control

**TRANSITEL SAS**
NIT 817.003.613-2
Cra 69 #80 20 T2 102
Tel: (031) 5789136 - 3178034535
Bogotá - Colombia
facturacion@transitel.com.co

## Factura electrónica de venta
**No. FET 82**

| | | | |
|---|---|---|---|
| **Señores** | MUNICIPIO DE PIENDAMO . | | |
| **NIT** | 891.500.856-6 | **Teléfono** | (601) 0000000 |
| **Dirección** | No aplica | **Ciudad** | Bogotá - Colombia |

| **Fecha y hora Factura** | |
|---|---|
| **Generación** | 17/03/2026, 15:50 |
| **Expedición** | 17/03/2026, 15:50 |
| **Vencimiento** | 17/03/2026 |

| Ítem | Descripción | Cantidad | Impto. Cargo | Vr. Unitario | Vr. Bruto | Vr. Total |
|---|---|---|---|---|---|---|
| 1 | PAGO ACTA 1 - FINAL " MANTENIMIENTO PREVENTIVO Y CORRECTIVO DE LA RED SEMAFÓRICA MUNICIPAL EXISTENTE, PARA MEJORAR LA MOVILIDAD DEL MUNICIPIO DE PIENDAMO TUNÍA CAUCA EN EL MARCO DEL PROYECTO CON CÓDIGO BPIN 202500000000083. | 1.00 | 0 % | 99,992,165.00 | 99,992,165.00 | 99,992,165.00 |
| 2 | ADMISTRACION | 1.00 | 0 % | 24,998,041.00 | 24,998,041.00 | 24,998,041.00 |
| 3 | IMPREVISTOS | 1.00 | 0 % | 1,999,843.00 | 1,999,843.00 | 1,999,843.00 |
| 4 | UTILIDAD | 1.00 | 0 % | 4,999,608.00 | 4,999,608.00 | 4,999,608.00 |

**Total items:** 4

| | |
|---|---|
| **Total Bruto** | 131,989,657.00 |
| **Total a Pagar** | 131,989,657.00 |

**Valor en Letras:**
Ciento treinta y un millones novecientos ochenta y nueve mil seiscientos cincuenta y siete pesos m/cte

**Forma de pago:**
Contado

**Medio de pago:**
Desembolso Crédito plus (CCD+) - Transferencia $ 131,989,657.00

**Observaciones:**
NOTA. FAVOR CONSIGNAR ESTE PAGO EN LA CUENTA DE AHORROS 601- 110084-94 DEL BANCOLOMBIA. A NOMBRE DE: JOSE ANTONIO MURCIA

A esta factura de venta aplican las normas relativas a la letra de cambio (articulo 5 Ley 1231 de 2008). Con esta el Comprador declara haber recibido real y materialmente las mercancias o prestación de servicios descritos en este titulo - Valor. **Número Autorización Electrónica 18764102974011 aprobado en 20251211 prefijo FET desde el número 78 al 500 Vigencia: 12 Meses**
Responsable de IVA - Actividad Económica 2790 Fabricación de otros tipos de equipo eléctrico n.c.p. Tarifa 11,04
**CUFE:** d569 19851feb32fc77b873175e77dfeae359333eaa5b7ed9d8f46caa77c143dd3d39b8f439a8ee0d01de8cd0146a9883

Fabricante Software y Proveedor tecnológico: Siigo SAS - Nit 830.048.145-8. Nombre Software: Siigo Nube. Firma electrónica: ver en el XML

RESOLUCION N° 00001

( 02 ENE 2026 )

**MEDIANTE EL CUAL SE ADOPTA EL PLAN ANUAL DE ADQUISICIONES PARA LA VIGENCIA FISCAL 2026 DEL MUNICIPIO DE PIENDAMÓ CAUCA**

EL ALCALDE MUNICIPAL DEL MUNICIPIO DE PIENDAMÓ CAUCA, en uso de sus facultades Constitucionales y Legales, en especial las que le confiere el numeral 1° del 315 de la Carta Fundamental y los artículos 13 y 15 de la ley 87 de 1993 y,

**CONSIDERANDO**

1. El artículo 2.2.1.1.1.4.1 del decreto 1082 del 2015 impone el deber para todas las entidades estatales de elaborar un Plan Anual de Adquisiciones, el cual debe contener la lista de bienes, obras y servicios que pretende adquirir durante la vigencia fiscal 2026 en el Municipio de Piendamó-Cauca. Y también que Colombia Compra Eficiente establecerá los lineamientos y el formato que deberá ser utilizado para elabora el Plan Anual de Adquisición (Decreto 1510 de 2013, Art 4).

2. Que una vez consultadas las dependencias que componen la estructura administrativa del ente territorial y concertadas las obras a desarrollar por parte de la administración central, se acordó adoptar el Plan Anual de Adquisiciones, el cual fue aprobado por el Comité de Compras.

3. Que mediante Decreto N° 119 de diciembre 19 de 2025 se aprobó para la vigencia 2026 el presupuesto de ingresos y gastos, de acuerdo a los planes y proyectos del plan de desarrollo Municipal y se formuló el Plan Anual de Adquisiciones.

En virtud de lo anterior expuesto.

RESOLUCION N° 000001
( 02 ENE 2026 )

RESUELVE

**ARTÍCULO PRIMERO**: Adóptese el Plan Anual de Adquisiciones para la vigencia 2026 para el Municipio de Piendamó, el cual hace parte integrante de la presente resolución.

**ARTICULO SEGUNDO**: La presente resolución rige a partir de la fecha de su expedición.

Dada en el Despacho del Alcalde, a los: 02 ENE 2026.

**JOHN FREIMAN URBANO URRUTIA**
Alcalde Municipal

*Elaboro: Fernanda Rivera Vivas – Apoyo administrativo*
*Revisó Y Aprobo: Miller Fernando Quilindo – Almacenista Municipal*

Popayán, Marzo 11 de 2026.

Doctor:
**JHON ANDERSON URRUTIA HURTADO**
Secretario de tránsito y transporte municipio de Piendamo

Ref.: informe intervención a intersecciones semafóricas del municipio de Piendamo contrato **019 -2026**.

A continuación, se relacionan las actividades aprobadas por la Secretaría de Tránsito y Transporte Municipal (STTM), ejecutadas durante el período comprendido entre el **23 de enero de 2026** y el **08 de marzo de 2026**, correspondientes a las intervenciones realizadas sobre las intersecciones semafóricas instaladas en el municipio de Piendamó, en cumplimiento del objeto contractual:

*"Mantenimiento preventivo y correctivo de la red semafórica municipal existente, para mejorar la movilidad del municipio de Piendamó Tunía, Cauca, en el marco del proyecto con código BPIN 202500000000083".*

Las intervenciones realizadas son las siguientes:

1. **CARRERA 8 – CALLE 7 Y 8, TERMINAL DE TRANSPORTE.**
2. **CARRERA 1 – CALLES 8 Y 9. PASO A DESNIVEL**
3. **INTERSECCION CARRERA 11 CALLE 10**

| Item contraactual | Cantidad EJECUTADA | Descripcion |
|---|---|---|
| 1 | 6 | INSPECCIÓN, GENERAL DEL FUNCIONAMIENTO DE LOS CONTROLADORES Y ELEMENTOS INSTALADOS EN LOS CRUCES PERTENECIENTES AL MUNICIPIO DE PIENDAMO. VERIFICAR Y REPORTAR EL ESTADO DEL CRUCE Y DE LOS MOVIMIENTOS DE LA INTERSECCIÓN. |
| 2 | 1 | LIMPIEZA INTERIOR DE LOS CONTROLADORES DE TRÁFICO INSTALADOS EN EL MUNICIPIO DE PIENDAMO, LIMPIEZA E IMPERMEABILIZACIÓN DE LOS COMPONENTES DEL CONTROLADOR TARJETAS, CABLEADO A LA ACOMETIDA Y ELEMENTOS DE SOPORTE (VENTILADORES, CAMBIO DE FILTROS), IMPERMEABILIZACIÓN DEL INTERIOR DEL EQUIPO. |
| 3 | 4 | DIAGNOSTICO DE DAÑO REPORTADO |
| 5 | 3 | PROGRAMACIÓN DE LOS MÓDULOS DE: CPU Y/O TARJETAS DE CONTROL Y REVISIÓN DE LA CORRECTA PROGRAMACIÓN DE LOS CONTROLADORES. EL CONTRATISTA DEBE CONTAR CON EL SOFTWARE DE PROGRAMACIÓN. |
| 10 | 1 | SUMINISTRO E INSTALACIÓN DE SEMÁFORO VEHICULAR TIPO LED SUJECIÓN MÁSTIL INCLUYE SOPORTES (NO INCLUYE POSTE). |
| 13 | 35 | SUMINISTRO E INSTALACIÓN DE CABLE ENCAUCHETADO 4 X 16 |
| 20 | 1 | DESMONTE SEMÁFORO VEHICULAR O PEATONAL SUJECIÓN MÁSTIL (S1 O S3) |
| 30 | 8 | LIMPIEZA EXTERIOR MÓDULOS LED TIPO MÁSTIL. |
| 31 | 8 | LIMPIEZA EXTERIOR MÓDULOS LED TIPO MÉNSULA. |
| 32 | 9 | MANTENIMIENTO DE POSTES METALICOS. LIMPIEZA Y PINTURA PARTE INFERIOR (FRANJAS NEGRAS Y AMARILLAS). |
| 35 | 2 | ESTRUCTURACIÓN DE PLAN DE SEÑALES PARA CONTROLADORES DE TRÁFICO |
| 36 | 2 | SUMINISTRO E INSTALACIÓN DE EQUIPO DE CONTROLADOR CON CAPACIDAD PARA 8 GRUPOS VEHICULARES O PEATONALES. DEBE CONTAR CON FUNCIONAMIENTO LOCAL Y CENTRALIZADO. |
| 40 | 2 | SUMINISTRO E INSTALACION DE VISERA PARA SEMAFORO VEHICULAR. |
| 43 | 1 | TOMA DE INFORMACION DE CAMPO - CONTEOS VEHICULARES DURANTE 14 HORAS (Un día) EN INTERSECCIÓN |
| 44 | 1 | DISEÑO E IMPLEMENTACIÓN DE PLANEAMIENTO DE TRÁFICO POR CRUCE. |

Al inicio del contrato se realiza una visita de diagnóstico general a cada una de las intersecciones, con el fin de determinar las actividades de intervención requeridas en cada una de ellas. Dicha visita se lleva a cabo con el acompañamiento de funcionarios de la Secretaría de Tránsito y Transporte Municipal (STTM).

Se realizan dos (2) visitas de inspección general, con fechas 5 de febrero de 2026 y 12 de febrero de 2026, en las cuales se verifica el adecuado funcionamiento de las intersecciones semaforizadas del municipio. Se valida que los controladores cumplan con los tiempos programados para garantizar el nivel de servicio

requerido en cada movimiento de la intersección vial. Asimismo, se reporta a la Secretaría de Tránsito y Transporte Municipal las observaciones referentes al estado de las intersecciones (funcionamiento normal o fuera de servicio), y se identifica y reporta cualquier anomalía presente, tales como: fallas en el suministro de energía, daño en tarjetas, alarmas activas en el controlador, daño en fusibles, inundaciones en la vía, rotura de tapas de las cámaras y encharcamientos próximos a los cables eléctricos; con el propósito de programar su mantenimiento, reparación o suministro de repuestos, según sea el caso.

## 1. CARRERA 8 – CALLE 7 Y 8, TERMINAL DE TRANSPORTE.

La intersección se encontró fuera de servicio por ausencia de toda la tarjetería del controlador de tráfico, la intersección no tenía fluido eléctrico se informa al personal de la secretaria para que realice el requerimiento a la compañía energética quien provee del servicio al municipio, se determina que para la puesta en servicio se requiere las siguientes actividades:

- Suministro e instalación de equipo de controlador con capacidad para 8 grupos vehiculares o peatonales. debe contar con funcionamiento local.
- Inspección, general del funcionamiento de los controladores y elementos instalados en los cruces pertenecientes al municipio de piendamo. verificar y reportar el estado del cruce y de los movimientos de la intersección.
- Diagnóstico de daño reportado
- Programación de los módulos de: CPU y/o tarjetas de control y revisión de la correcta programación de los controladores. el contratista debe contar con el software de programación.
- Mantenimiento de postes metálicos. limpieza y pintura parte inferior (franjas negras y amarillas).
- Limpieza exterior módulos led tipo mástil.
- Limpieza exterior módulos led tipo ménsula.
- Estructuración de plan de señales para controladores de tráfico.
- Suministro e instalación de visera para semáforo vehicular.

- Toma de información de campo - conteos vehiculares durante 14 horas (un día) en intersección.

- diseño e implementación de planeamiento de tráfico del cruce.

Todas las actividades se realizan con el acompañamiento del personal de la Secretaría de Tránsito Municipal. El día 8 de marzo se reporta daño en una intersección semafórica; se realiza visita de diagnóstico, encontrándose que el controlador de tráfico quedó fuera de servicio debido a un daño en la CPU, ocasionado por una fuerte descarga eléctrica producida durante una tormenta eléctrica en el sector. Se procede a reparar la CPU, se reprograma el controlador y se restablece su funcionamiento normal. Actualmente, la intersección opera con cuatro (4) grupos vehiculares.

**REGISTRO FOTOGRAFICO DE LAS ACTIVIDADES.**

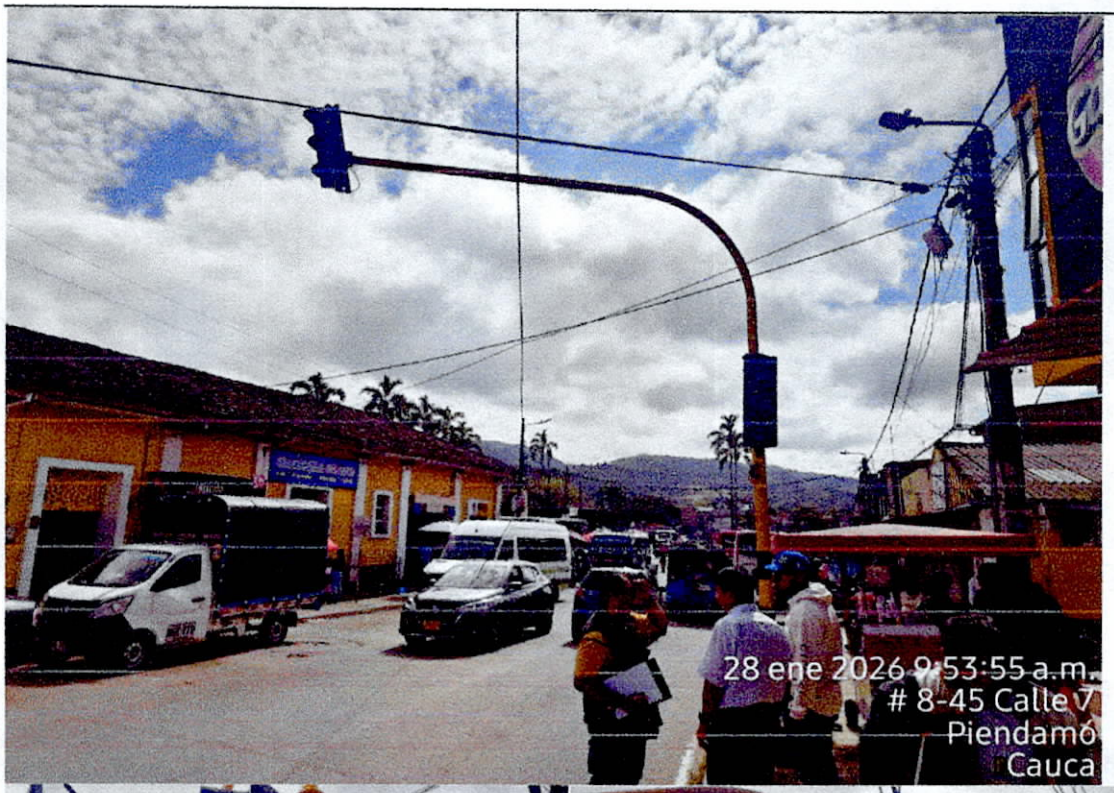
28 ene 2026 9:53:55 a.m.
# 8-45 Calle 7
Piendamó
Cauca

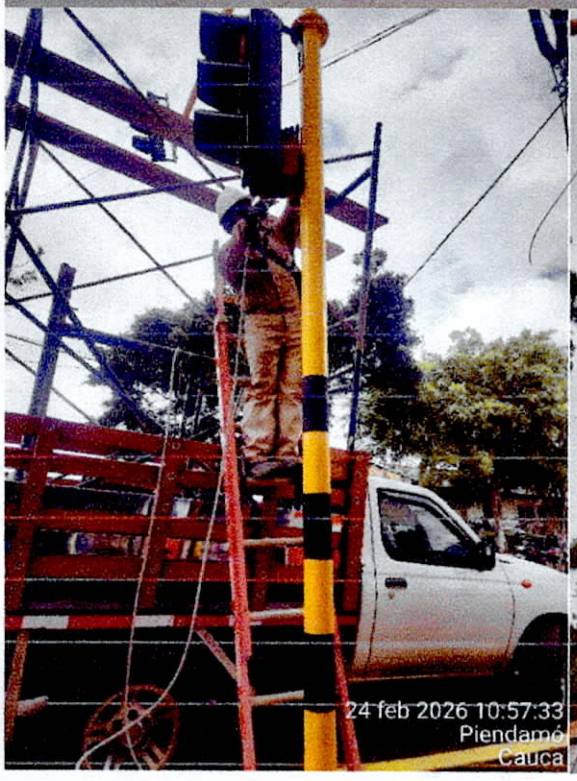
24 feb 2026 10:57:33
Piendamó
Cauca

24 feb 2026 10:24:04
Piendamó
Cauca

24 feb 2026 10:24:02
Piendamó
Cauca
23 feb 2026 16:08:07
Piendamó
Cauca

TAB

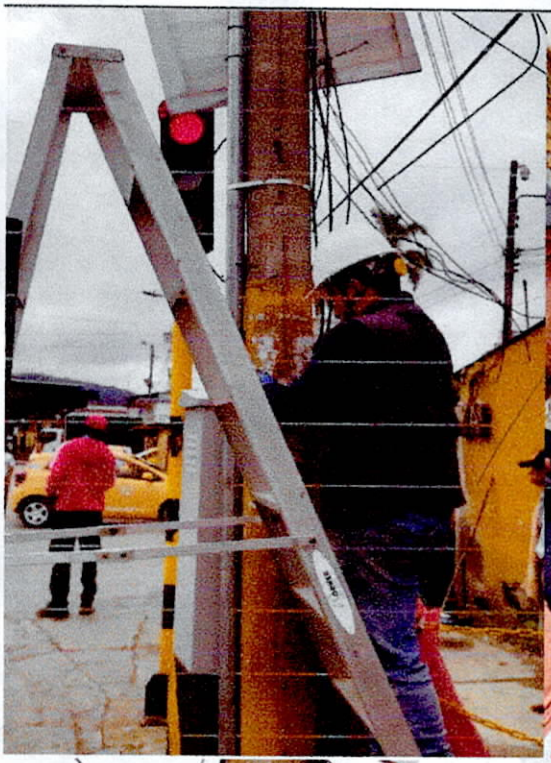

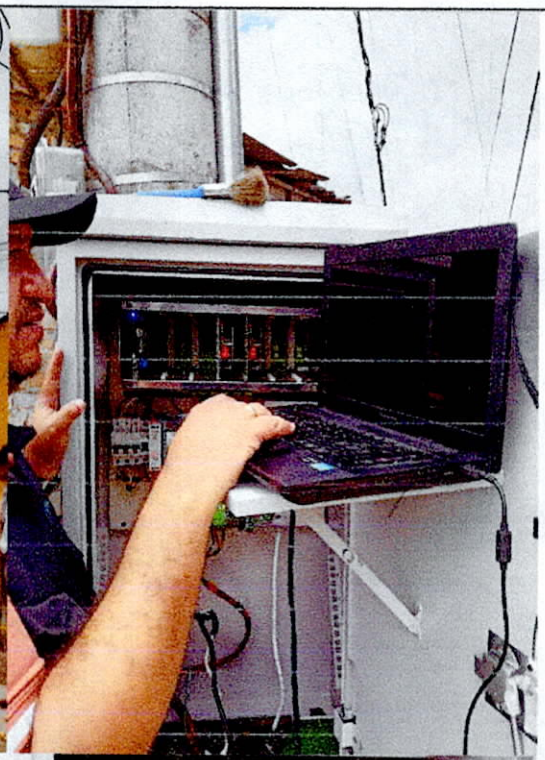

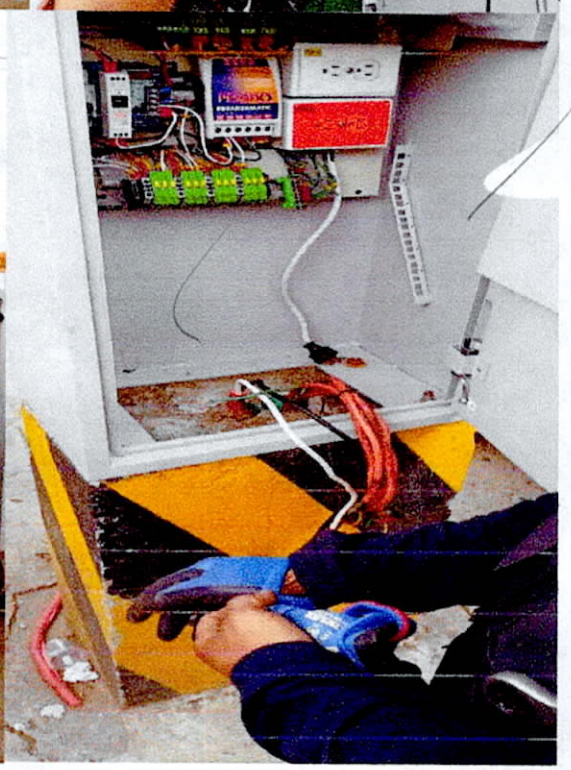

24 feb 2026 10:57:37
Piendamó
Cauca

5 mar 2026 09:09:01
# 8-29 Calle 7
Piendamó
Cauca

5 mar 2026 09:04:22
# 8-19 Calle 7
Piendamó
Cauca

5 mar 2026 09:09:43
# 8-19 Calle 7
Piendamó
Cauca

24 feb 2026 10:24:01
Piendamó
Cauca

24 feb 2026 10:23:05
Piendamó
Cauca

5 mar 2026 09:04:20
#8 19 Calle 7
Piendamó
Cauca

## 2. CARRERA 1 – CALLES 8 Y 9. PASO A DESNIVEL

La intersección se encontró fuera de servicio debido a las siguientes causas: daño en el controlador de tráfico, daño en el cableado del grupo vehicular N° 2 y ausencia del semáforo vehicular de sujeción en mástil del grupo vehicular N° 1. Se determina que para la puesta en servicio de la intersección se requiere ejecutar las siguientes actividades:

- Inspección, general del funcionamiento de los controladores y elementos instalados en los cruces pertenecientes al municipio de Piendamo. verificar y reportar el estado del cruce y de los movimientos de la intersección.

## REGISTRO FOTOGRAFICO DE LAS ACTIVIDADES.

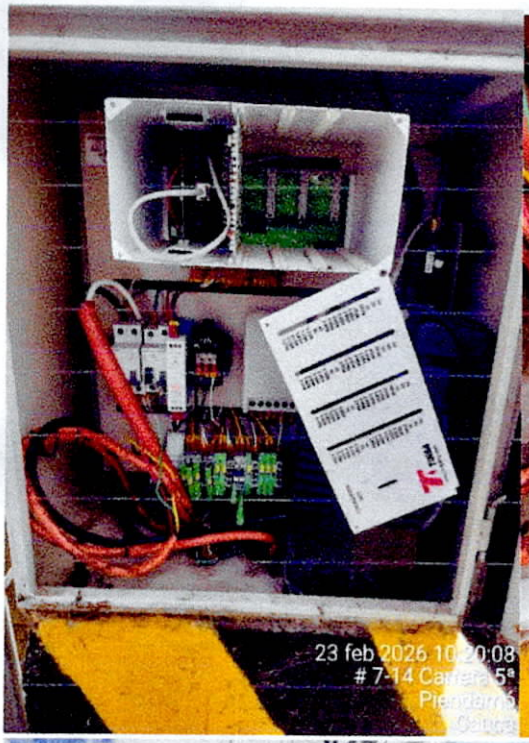

- Limpieza interior de los controladores de tráfico instalados en el municipio de Piendamo, limpieza e impermeabilización de los componentes del controlador tarjetas, cableado a la acometida y elementos de soporte (ventiladores, cambio de filtros), impermeabilización del interior del equipo.

- Diagnóstico de daño reportado

- Suministro e instalación de semáforo vehicular tipo led sujeción mástil incluye soportes (no incluye poste).

- Suministro e instalación de cable encauchetado 4 x 16 (35mts).

- Desmonte semáforo vehicular o peatonal sujeción mástil (s1 o s3)

- Programación de los módulos de: cpu y/o tarjetas de control y revisión de la correcta programación de los controladores. el contratista debe contar con el software de programación.

- Mantenimiento de postes metálicos. limpieza y pintura parte inferior (franjas negras y amarillas).

- Limpieza exterior módulos led tipo mástil.

- Limpieza exterior módulos led tipo ménsula.

Todas las actividades se realizan con acompañamiento del personal de la secretaria de tránsito municipal.

24 feb 2026 09:13:14
# 4-62 Calle 8
Piendamó
Cauca
24 feb 2026 09:13:09
# 4-62 Calle 8
Piendamó
Cauca

24 feb 2026 09:06:16
# 4-62 Calle 8
Piendamó
Cauca

DROGAS REBARATAS
24 feb 2026 08:29:03
# 4-62 Calle 8
Piendamó
Cauca

PARE
23 feb 2026 08:35:14
# 8-12 Carrera 5ª
Piendamó
Cauca

PARE
23 feb 2026 09:48:31
5-02 Calle 8
Piendamó
Cauca

23 feb 2026 11:17:16
# 7-43 Calle 8
Piendamó
Cauca
23 feb 2026 10:22:32
# 8-7 Carrera 5°
Piendamó
Cauca
23 feb 2026 10:33:13
# 7-43 Calle 8
Piendamó
Cauca
23 feb 2026 10:35:34
#5-02 Calle 8
Piendamó
Cauca

23 feb 2026 10:40:11
# 7-14 Carrera 5ª
Piendamó
Cauca

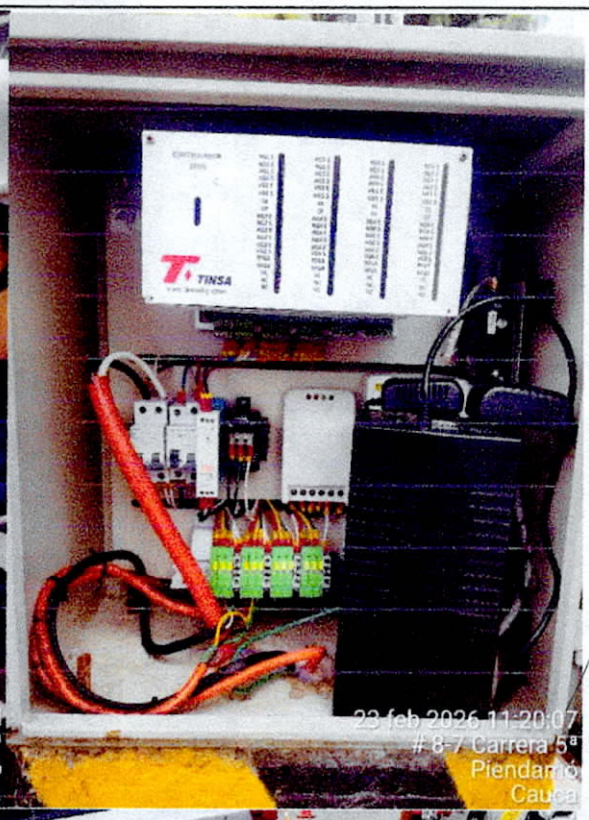
TINSA
23 feb 2026 11:20:07
# 8-7 Carrera 5ª
Piendamó
Cauca

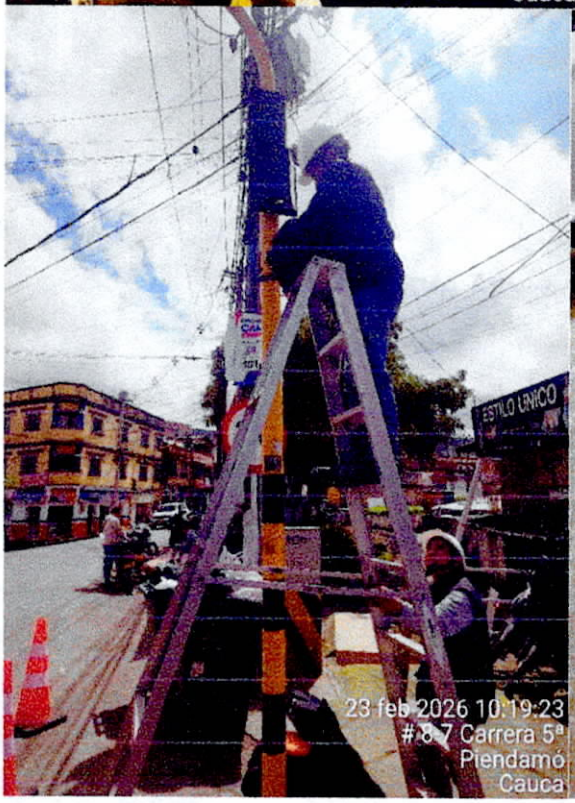
ESTILO UNICO
23 feb 2026 10:19:23
# 8-7 Carrera 5ª
Piendamó
Cauca

23 feb 2026 10:58:28
# 8-7 Carrera 5ª
Piendamó
Cauca

23 feb 2026 11:04:49
# 9-7 Calle 7
Piendamó
Cauca

23 feb 2026 11:14:43
# 8-7 Carrera 5ª
Piendamó
Cauca

OSCAR
CAMPO
101
20
23 feb 2026 11:43:39
# 7-43 Calle 8
Piendamó
Cauca

101
20
23 feb 2026 12:28:47
552 Calle 8
Popayán
Piendamó
Cauca

20
23 feb 2026 12:28:48
552 Calle 8
Popayán
Piendamó
Cauca
DROGA

## 3. INTERSECCION CARRERA 11 CALLE 10

La intersección se encontró fuera de servicio por ausencia de toda la tarjetería del controlador de tráfico, la intersección le hace falta una víscera en semáforo vehicular sujeción mástil, se determina que para la puesta en servicio se requiere las siguientes actividades:

- Suministro e instalación de equipo de controlador con capacidad para 8 grupos vehiculares o peatonales. debe contar con funcionamiento local.
- Inspección, general del funcionamiento de los controladores y elementos instalados en los cruces pertenecientes al municipio de piendamo. verificar y reportar el estado del cruce y de los movimientos de la intersección.
- Diagnóstico de daño reportado.

- Programación de los módulos de: cpu y/o tarjetas de control y revisión de la correcta programación de los controladores. el contratista debe contar con el software de programación.

- Limpieza exterior módulos led tipo mástil.

- Limpieza exterior módulos led tipo ménsula.

- Mantenimiento de postes metálicos. limpieza y pintura parte inferior (franjas negras y amarillas).

- Estructuración de plan de señales para controladores de tráfico

- Suministro e instalación de visera para semáforo vehicular.

Todas las actividades se realizan con acompañamiento del personal de la secretaria de tránsito municipal.

**REGISTRO FOTOGRAFICO DE LAS ACTIVIDADES.**

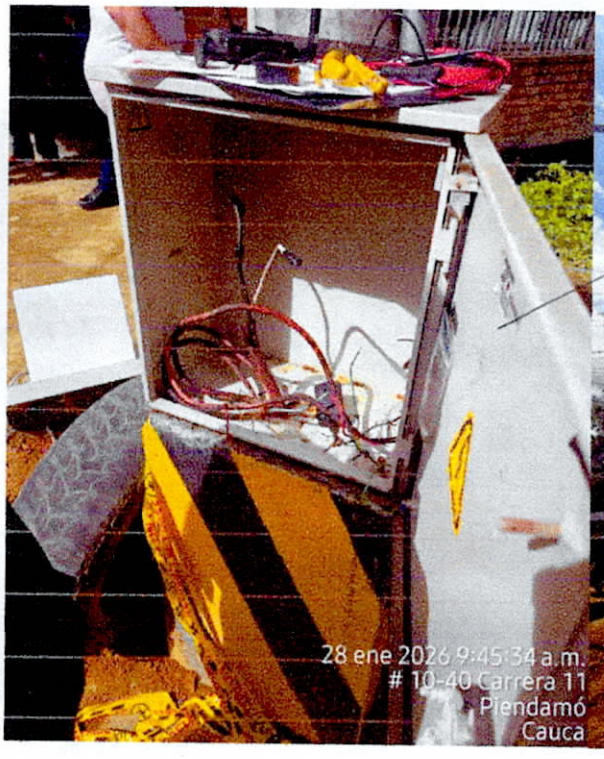


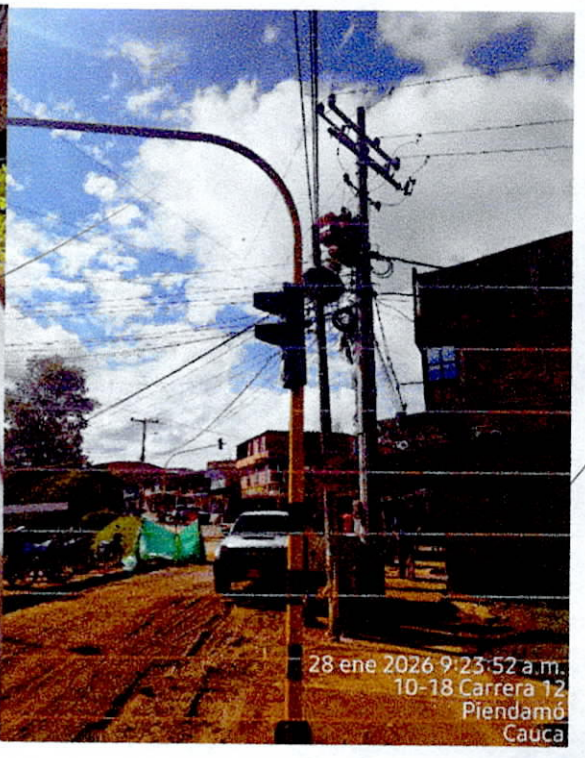

28 ene 2026 9:23:55 a.m.
10-18 Carrera 12
Piendamó
Cauca

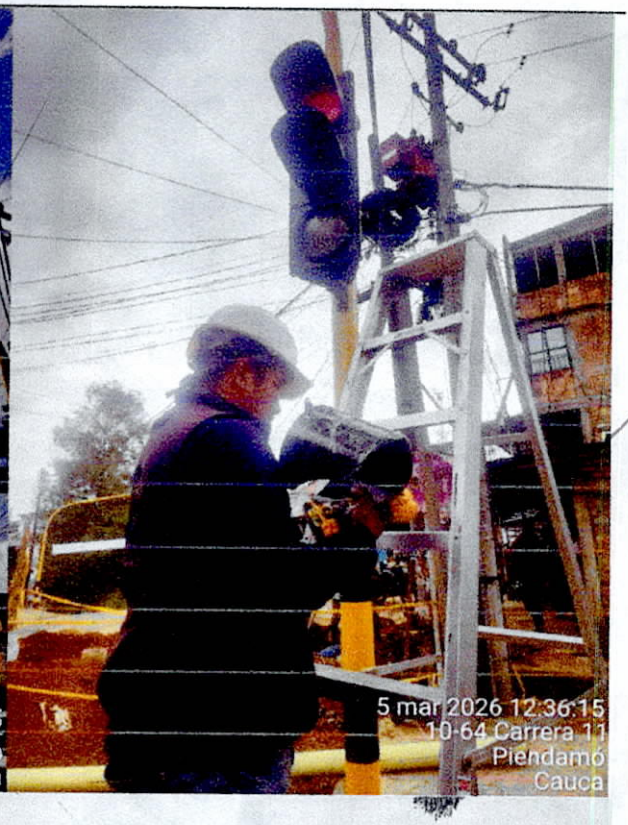
5 mar 2026 12:36:15
10-64 Carrera 11
Piendamó
Cauca

5 mar 2026 12:38:23
# 10-56 Carrera 11
Piendamó
Cauca

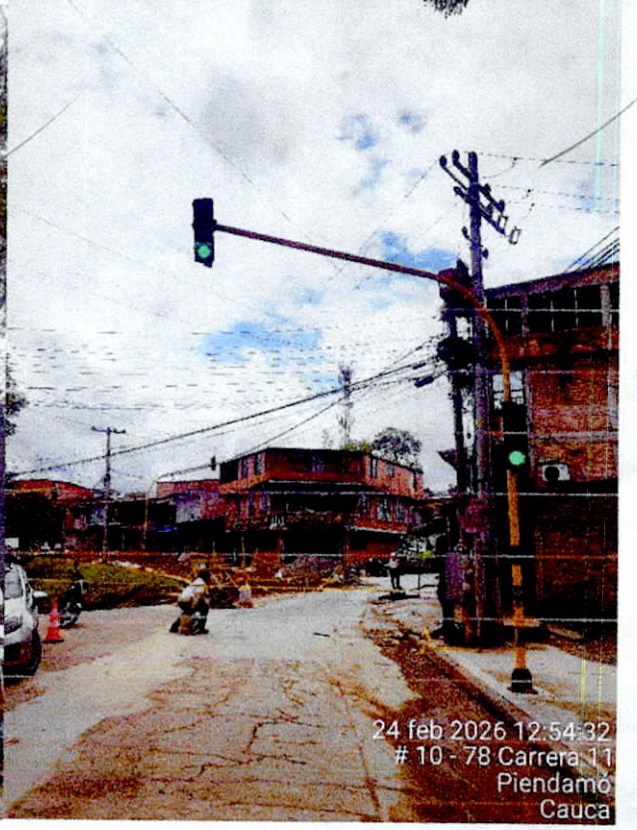
24 feb 2026 12:54:32
# 10 - 78 Carrera 11
Piendamó
Cauca

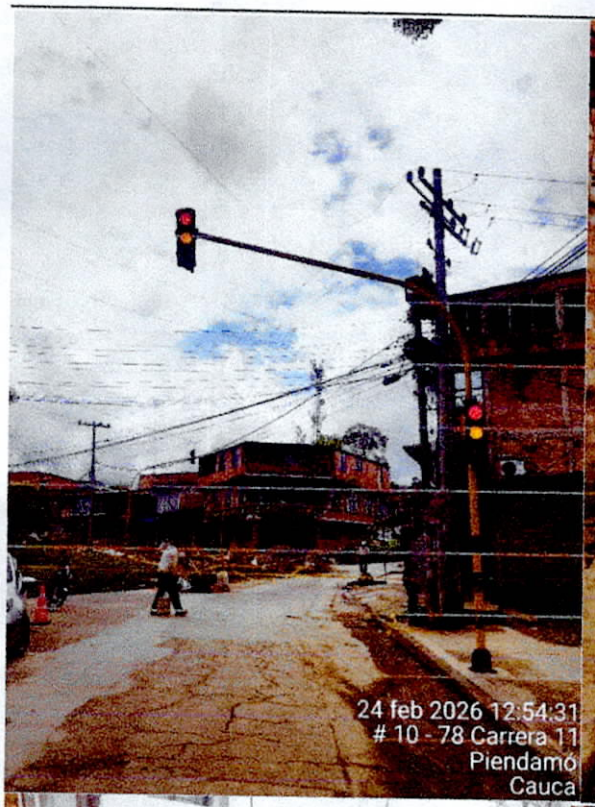
24 feb 2026 12:54:31
# 10 - 78 Carrera 11
Piendamó
Cauca

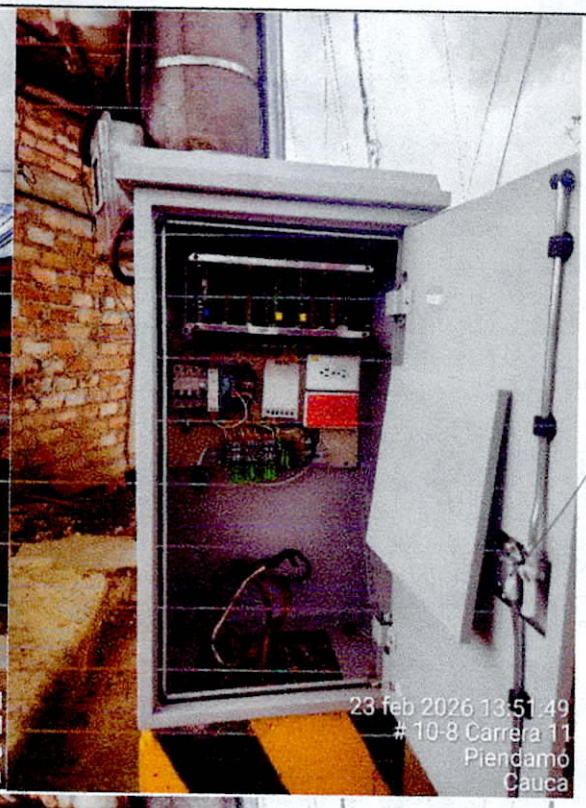
23 feb 2026 13:51:49
# 10-8 Carrera 11
Piendamó
Cauca

23 feb 2026 13:33:
# 8A-3 Carrera 11
Piendamó
Cauca

23 feb 2026 13:33:32
# 8A-3 Carrera 11
Piendamó
Cauca

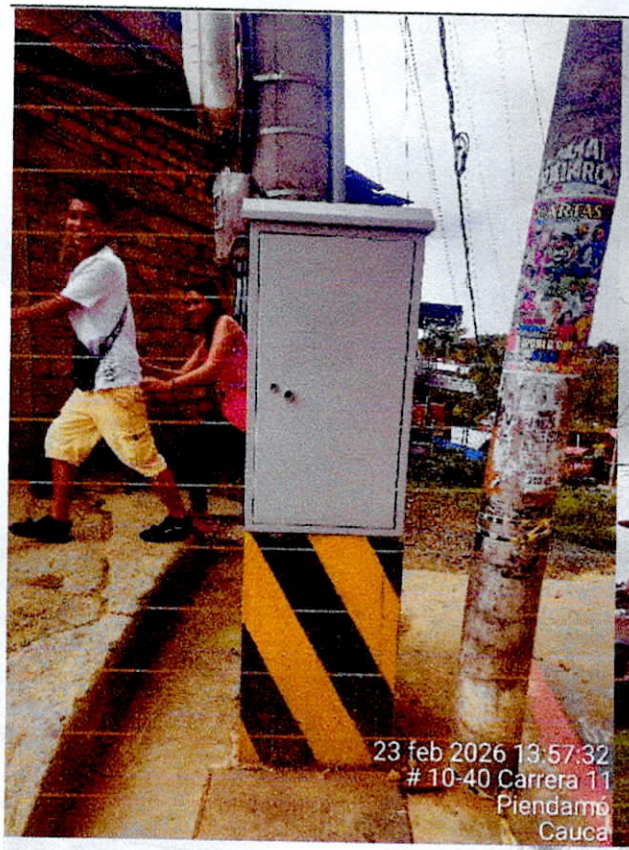
23 feb 2026 13:57:32
# 10-40 Carrera 11
Piendamó
Cauca

5 mar 2026 12:34:04
# 10-8 Calle 9
Piendamó
Cauca

5 mar 2026 12:39:14
# 10-40 Carrera 11
Piendamó
Cauca

## PLANEAMIENTO DE TRÁFICO - CALLE 7 CARRERA 8
## VERSION PRELIMINAR

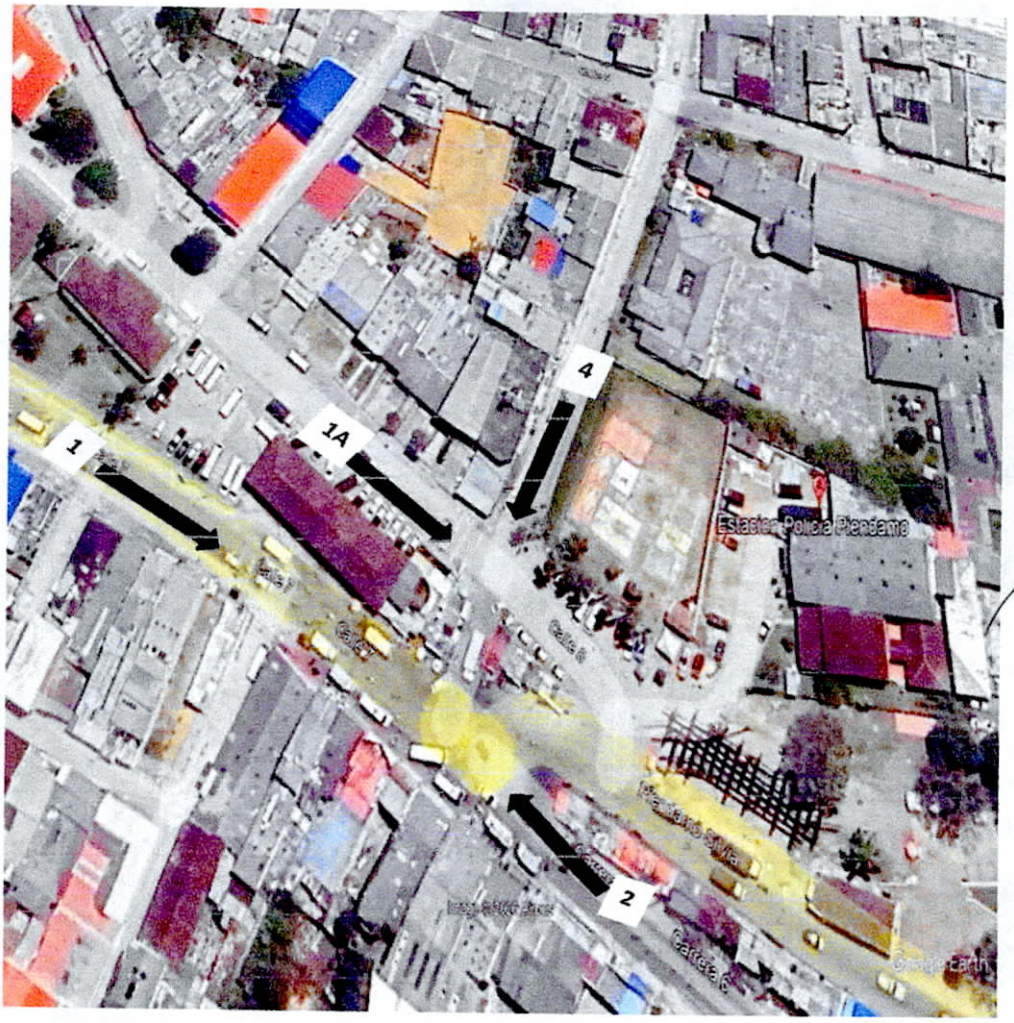

**MATRIZ DE CONFLICTOS CALLE 7 CARRERA 8**

| GRUPOS | | GRUPO DE SEÑALES ENTRANDO | | | |
|---|---|---|---|---|---|
| | | 1 | 1A | 3 | 4 |
| GRUPO DE SEÑALES DESPEJANDO | 1 | | X | X | X |
| | 1A | X | | X | X |
| | 2 | X | X | | X |
| | 4 | X | X | X | |

**MATRIZ INTERMEDIOS CALLE 7 CARRERA 8**

| GRUPOS | | GRUPO DE SEÑALES ENTRANDO | | | |
|---|---|---|---|---|---|
| | | 1 | 1A | 2 | 4 |
| GRUPO DE SEÑALES DESPEJANDO | 1 | | 9 | 10 | 10 |
| | 1A | 6 | | 8 | 6 |
| | 2 | 6 | 8 | | 8 |
| | 4 | 7 | 6 | 9 | |

## DIAGRAMA DE FASES CALLE 7 CARRERA 8

| | |
|---|---|
| FASE 1 | 1 ↓ |
| FASE 2 | 1A ↓ |
| FASE 3 | 4 ↑ |
| FASE 4 | 2 ↑ |

## PROGRAMACION AUTOMATICO INTERNO

| DIA DE LA SEMANA | NO DIAGRAMA |
|---|---|
| Lunes a Viernes | 1 |
| Sabado | 2 |
| Domingos y Festivos | 3 |

| NO DIAGRAMA | HORA | MINUTO | PLAN-STR |
|---|---|---|---|
| 1 | 6 | 00 | 1 |
| 1 | 9 | 00 | 2 |
| 1 | 11 | 00 | 3 |
| 1 | 14 | 00 | 2 |
| 1 | 17 | 00 | 3 |
| 1 | 20 | 00 | 2 |
| 1 | 23 | 00 | 4 |

| NO DIAGRAMA | HORA | MINUTO | PLAN-STR |
|---|---|---|---|
| 2 | 6 | 00 | 2 |
| 2 | 11 | 30 | 3 |
| 2 | 14 | 30 | 1 |
| 2 | 30 | 00 | 2 |
| 2 | 23 | 00 | 4 |

| NO DIAGRAMA | HORA | MINUTO | PLAN-STR |
|---|---|---|---|
| 3 | 7 | 00 | 4 |
| 3 | 10 | 30 | 1 |
| 3 | 15 | 00 | 2 |
| 3 | 22 | 00 | 4 |

| | | | |
|---|---|---|---|
| CIUDAD | PIENDAMO - CAUCA | | |
| INTERSECCION | CALLE 7 CARRERA 8 | | |
| CONTRATO | | VERSION | 1 |
| ENCARGADO | | Vo. Bo. | |

## PLAN DE SEÑALES 1 ENTRADA

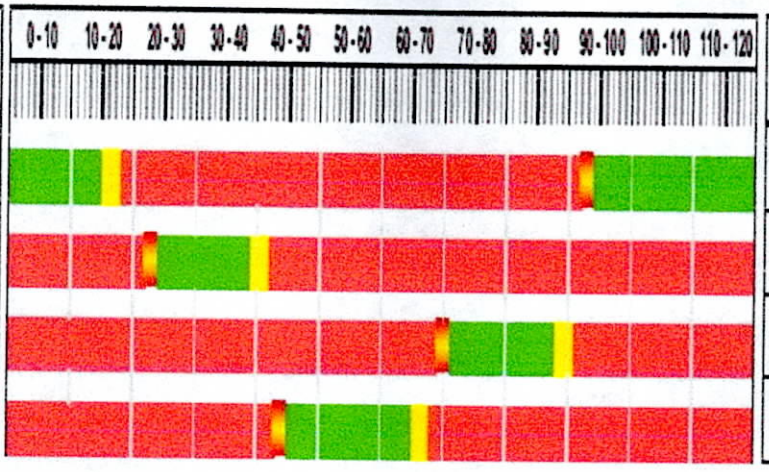


| Ini | Fin | TV |
|---|---|---|
| 94 | 15 | 41 |
| 24 | 39 | 15 |
| 74 | 88 | 14 |
| 45 | 65 | 20 |

| | | |
|---|---|---|
| EN | 79 | Amarillo |
| SYAN | 99 | |
| ZFO | 15 | Rojo |
| ZFO | 39 | |
| ZFO | 65 | Rojo Amarillo |
| ZFO | 88 | |
| ZFO | | Verde |
| ZFO | | |
| ZFO | | Verde Intermitente |

| | | |
|---|---|---|
| INTERSECCION | CALLE 7 CARRERA 8 | |
| PROYECTO | PLANEAMIENTO CALLE 7 CARRERA 8-PIENDAMO | ELABORÓ |

**Recomendaciones:**

1. **Realizar señalización horizontal en las intersecciones semafóricas**, incluyendo demarcación de líneas de pare, pasos peatonales, carriles de circulación, flechas direccionales y símbolos viales, de acuerdo con el Manual de Señalización Vial vigente, con el fin de mejorar la orientación de los usuarios y reducir el riesgo de accidentalidad.
2. **Realizar un mantenimiento preventivo continuo a los componentes de las intersecciones semafóricas del municipio**, que incluya revisión periódica de controladores, limpieza y verificación del estado de las luminarias LED, inspección del cableado eléctrico, ajuste de tiempos de ciclo según los flujos vehiculares y peatonales, y reposición oportuna de elementos deteriorados, garantizando así la operatividad y confiabilidad del sistema semafórico.
3. **Implementar señalización vertical complementaria** en las intersecciones semafóricas mediante la instalación y mantenimiento de señales regulatorias, preventivas e informativas que refuercen las indicaciones del semáforo y brinden mayor seguridad tanto a conductores como a peatones.
4. **Desarrollar un inventario actualizado de las intersecciones semafóricas** del municipio, registrando el estado técnico de cada una, su ubicación georreferenciada, el historial de mantenimientos realizados y las necesidades de intervención, como herramienta de gestión para la toma de decisiones.

**Observación Técnica** : Es importante señalar que en la intersección semafórica del terminal confluyen factores externos que condicionan la implementación de una solución definitiva en los planes de señales, tales como la presencia del **paradero de buses intermunicipales** y la dinámica propia del **día de mercado**. Estas situaciones generan variaciones significativas en los flujos vehiculares y peatonales, lo que impide establecer un plan de señales fijo y permanente.

Atentamente,

***JOSE ANTONIO MURCIA***
REPRESENTANTE LEGAL
TRANSITEL S.A.S.

Vo. Doctor:
**JHON ANDERSON URRUTIA HURTADO**
Secretario de tránsito y transporte municipio de Piendamo.

# PROYECTO SEMAFOROS DE PIENDAMO

## CRONOGRAMA

| ACTIVIDADES | OBSERVACIONES | ENERO | | | | | | | | | FEBRERO | | | | | | | | | | | | | | | | | | | | | | | | | | MARZO | | | | | | | |
|---|---|---|---|---|---|---|---|---|---|---|---|---|---|---|---|---|---|---|---|---|---|---|---|---|---|---|---|---|---|---|---|---|---|---|---|---|---|---|---|---|---|---|---|
| | | 23 | 24 | 25 | 26 | 27 | 28 | 29 | 30 | 31 | 1 | 2 | 3 | 4 | 5 | 6 | 7 | 8 | 9 | 10 | 11 | 12 | 13 | 14 | 15 | 16 | 17 | 18 | 19 | 20 | 21 | 22 | 23 | 24 | 25 | 26 | 27 | 28 | 1 | 2 | 3 | 4 | 5 | 6 | 7 | 8 |
| Acta de Inicio | | | | | | | | | | | | | | | | | | | | | | | | | | | | | | | | | | | | | | | | | | | | | |
| Diagnostico de intersecciones e informe | | | | | | | | | | | | | | | | | | | | | | | | | | | | | | | | | | | | | | | | | | | | | |
| Revision y diagnostico de elementos retirados | | | | | | | | | | | | | | | | | | | | | | | | | | | | | | | | | | | | | | | | | | | | |
| Fabricación gabinetes | | | | | | | | | | | | | | | | | | | | | | | | | | | | | | | | | | | | | | | | | | | | | |
| Trabajos en intersecciones cableados, cambio de semaforos y viseras. | | | | | | | | | | | | | | | | | | | | | | | | | | | | | | | | | | | | | | | | | | | | |
| Ensamble de equipos nuevos | | | | | | | | | | | | | | | | | | | | | | | | | | | | | | | | | | | | | | | | | | | | |
| Trabajos interseccion 1 , 2 y 3 Pintura de postes, limpieza de semaforos. | | | | | | | | | | | | | | | | | | | | | | | | | | | | | | | | | | | | | | | | | | | | |
| Planeamiento de trafico interseccion del terminal | | | | | | | | | | | | | | | | | | | | | | | | | | | | | | | | | | | | | | | | | | | | |
| Instalación , programación y pruebas de funcionamiento de Controladores | | | | | | | | | | | | | | | | | | | | | | | | | | | | | | | | | | | | | | | | | | | | |
| Ajustes de programación | | | | | | | | | | | | | | | | | | | | | | | | | | | | | | | | | | | | | | | | | | | | |
| Puesta en servicio y entrega intersecciones | | | | | | | | | | | | | | | | | | | | | | | | | | | | | | | | | | | | | | | | | | | | |
| Entrga informe final y cierre proyecto | | | | | | | | | | | | | | | | | | | | | | | | | | | | | | | | | | | | | | | | | | | | |

| | |
|---|---|
| **CONTRATO:** | **CONTRATO DE OBRA Nº 019-2026** |
| **CONTRATISTA** | TRANSITEL S.A.S |
| **SUPERVISIÓN** | SECRETARIA DE TRÁNSITO Y TRANSPORTE |
| **APOYO A LA SUPERVISIÓN** | JHON ÁNDERSON URRUTIA |
| **OBJETO:** | MANTENIMIENTO PREVENTIVO Y CORRECTIVO DE LA RED SEMAFÓRICA MUNICIPAL EXISTENTE, PARA MEJORAR LA MOVILIDAD DEL MUNICIPIO DE PIENDAMO TUNÍA CAUCA EN EL MARCO DEL PROYECTO CON CÓDIGO BPIN 202500000000083. |
| **PLAZO DE EJECUCIÓN:** | **HASTA 8 DE MARZO** |

ALCALDÍA MUNICIPAL PIENDAMÓ - TUNÍA
NIT. 891500856-6

DEPARTAMENTO DEL CAUCA
MUNICIPIO DE PIENDAMO-TUNIA
NIT: 891.500.856-6

**MANTENIMIENTO PREVENTIVO Y CORRECTIVO DE LA RED SEMAFÓRICA MUNICIPAL EXISTENTE, PARA MEJORAR LA MOVILIDAD DEL MUNICIPIO DE PIENDAMO TUNÍA CAUCA EN EL MARCO DEL PROYECTO CON CÓDIGO BPIN 202500000000083.NTAL DEL MUNICIPIO DE PIENDAMÓ-TUNIA, EN EL MARCO DE LA EJECUCIÓN DEL PROYECTO DE INVERSIÓN CON BPIN No 202500000005784.**

**PREACTA DE EJECUCION DE ACTIVIDADES**

| ITEM | DESCRIPCION | CONDICIONES | | |
|---|---|---|---|---|
| | | UND | CANT. | EJECUTADO TOTAL |
| 1 | INSPECCIÓN, GENERAL DEL FUNCIONAMIENTO DE LOS CONTROLADORES Y ELEMENTOS INSTALADOS EN LOS CRUCES PERTENECIENTES AL MUNICIPIO DE PIENDAMO. VERIFICAR Y REPORTAR EL ESTADO DEL CRUCE Y DE LOS MOVIMIENTOS DE LA INTERSECCIÓN. | **UND** | **6,0** | |
| | | | | **6,0** |
| 2 | LIMPIEZA INTERIOR DE LOS CONTROLADORES DE TRÁFICO INSTALADOS EN EL MUNICIPIO DE PIENDAMO, LIMPIEZA E IMPERMEABILIZACIÓN DE LOS COMPONENTES DEL CONTROLADOR TARJETAS, CABLEADO A LA ACOMETIDA Y ELEMENTOS DE SOPORTE (VENTILADORES, CAMBIO DE FILTROS), IMPERMEABILIZACIÓN DEL INTERIOR DEL EQUIPO. | **UND** | **1,0** | |
| | | | | **1,0** |

| | |
|---|---|
| **CONTRATO:** | **CONTRATO DE OBRA Nº 019-2026** |
| **CONTRATISTA** | TRANSITEL S.A.S |
| **SUPERVISIÓN** | SECRETARIA DE TRÁNSITO Y TRANSPORTE |
| **APOYO A LA SUPERVISIÓN** | JHON ÁNDERSON URRUTIA |
| **OBJETO:** | MANTENIMIENTO PREVENTIVO Y CORRECTIVO DE LA RED SEMAFÓRICA MUNICIPAL EXISTENTE, PARA MEJORAR LA MOVILIDAD DEL MUNICIPIO DE PIENDAMO TUNÍA CAUCA EN EL MARCO DEL PROYECTO CON CÓDIGO BPIN 202500000000083. |
| **PLAZO DE EJECUCIÓN:** | **HASTA 8 DE MARZO** |

ALCALDÍA MUNICIPAL
PIENDAMÓ - TUNÍA
NIT. 891500856-6

DEPARTAMENTO DEL CAUCA
MUNICIPIO DE PIENDAMO-TUNIA
NIT: 891.500.856-6

**MANTENIMIENTO PREVENTIVO Y CORRECTIVO DE LA RED SEMAFÓRICA MUNICIPAL EXISTENTE, PARA MEJORAR LA MOVILIDAD DEL MUNICIPIO DE PIENDAMO TUNÍA CAUCA EN EL MARCO DEL PROYECTO CON CÓDIGO BPIN 202500000000083.NTAL DEL MUNICIPIO DE PIENDAMÓ-TUNIA, EN EL MARCO DE LA EJECUCIÓN DEL PROYECTO DE INVERSIÓN CON BPIN No 202500000005784.**

**PREACTA DE EJECUCION DE ACTIVIDADES**

| ITEM | DESCRIPCION | CONDICIONES | | |
|---|---|---|---|---|
| | | UND | CANT. | EJECUTADO TOTAL |
| 3 | DIAGNOSTICO DE DAÑO REPORTADO | **UND** | **4,0** | **4,0** |
| 5 | PROGRAMACIÓN DE LOS MÓDULOS DE: CPU Y/O TARJETAS DE CONTROL Y REVISIÓN DE LA CORRECTA PROGRAMACIÓN DE LOS CONTROLADORES. EL CONTRATISTA DEBE CONTAR CON EL SOFTWARE DE PROGRAMACIÓN. | **UND** | **3,0** | **3,0** |

| | |
|---|---|
| **CONTRATO:** | **CONTRATO DE OBRA Nº 019-2026** |
| **CONTRATISTA** | TRANSITEL S.A.S |
| **SUPERVISIÓN** | SECRETARIA DE TRÁNSITO Y TRANSPORTE |
| **APOYO A LA SUPERVISIÓN** | JHON ÁNDERSON URRUTIA |
| **OBJETO:** | MANTENIMIENTO PREVENTIVO Y CORRECTIVO DE LA RED SEMAFÓRICA MUNICIPAL EXISTENTE, PARA MEJORAR LA MOVILIDAD DEL MUNICIPIO DE PIENDAMO TUNÍA CAUCA EN EL MARCO DEL PROYECTO CON CÓDIGO BPIN 202500000000083. |
| **PLAZO DE EJECUCIÓN:** | **HASTA 8 DE MARZO** |

ALCALDÍA MUNICIPAL PIENDAMÓ - TUNÍA

DEPARTAMENTO DEL CAUCA
MUNICIPIO DE PIENDAMO-TUNIA
NIT: 891.500.856-6

**MANTENIMIENTO PREVENTIVO Y CORRECTIVO DE LA RED SEMAFÓRICA MUNICIPAL EXISTENTE, PARA MEJORAR LA MOVILIDAD DEL MUNICIPIO DE PIENDAMO TUNÍA CAUCA EN EL MARCO DEL PROYECTO CON CÓDIGO BPIN 202500000000083.NTAL DEL MUNICIPIO DE PIENDAMÓ-TUNIA, EN EL MARCO DE LA EJECUCIÓN DEL PROYECTO DE INVERSIÓN CON BPIN No 202500000005784.**

**PREACTA DE EJECUCION DE ACTIVIDADES**

| ITEM | DESCRIPCION | CONDICIONES | | |
|---|---|---|---|---|
| | | UND | CANT. | EJECUTADO TOTAL |
| 10 | SUMINISTRO E INSTALACIÓN DE SEMÁFORO VEHICULAR TIPO LED SUJECIÓN MÁSTIL INCLUYE SOPORTES (NO INCLUYE POSTE). | **UND** | **1,0** | |
| | | | | **1,0** |
| 13 | SUMINISTRO E INSTALACIÓN DE CABLE ENCAUCHETADO 4 X 16 | **ML** | **35,0** | |
| | | | | **35,0** |

| | |
|---|---|
| **CONTRATO:** | **CONTRATO DE OBRA Nº 019-2026** |
| **CONTRATISTA** | TRANSITEL S.A.S |
| **SUPERVISIÓN** | SECRETARIA DE TRÁNSITO Y TRANSPORTE |
| **APOYO A LA SUPERVISIÓN** | JHON ÁNDERSON URRUTIA |
| **OBJETO:** | MANTENIMIENTO PREVENTIVO Y CORRECTIVO DE LA RED SEMAFÓRICA MUNICIPAL EXISTENTE, PARA MEJORAR LA MOVILIDAD DEL MUNICIPIO DE PIENDAMO TUNÍA CAUCA EN EL MARCO DEL PROYECTO CON CÓDIGO BPIN 202500000000083. |
| **PLAZO DE EJECUCIÓN:** | **HASTA 8 DE MARZO** |

ALCALDÍA MUNICIPAL
PIENDAMÓ - TUNÍA
NIT.891500856-6

DEPARTAMENTO DEL CAUCA
MUNICIPIO DE PIENDAMO-TUNIA
NIT: 891.500.856-6

**MANTENIMIENTO PREVENTIVO Y CORRECTIVO DE LA RED SEMAFÓRICA MUNICIPAL EXISTENTE, PARA MEJORAR LA MOVILIDAD DEL MUNICIPIO DE PIENDAMO TUNÍA CAUCA EN EL MARCO DEL PROYECTO CON CÓDIGO BPIN 202500000000083.NTAL DEL MUNICIPIO DE PIENDAMÓ-TUNIA, EN EL MARCO DE LA EJECUCIÓN DEL PROYECTO DE INVERSIÓN CON BPIN No 202500000005784.**

**PREACTA DE EJECUCION DE ACTIVIDADES**

| ITEM | DESCRIPCION | CONDICIONES UND | CANT. | EJECUTADO TOTAL |
|---|---|---|---|---|
| 20 | DESMONTE SEMÁFORO VEHICULAR O PEATONAL SUJECIÓN MÁSTIL (S1 O S3) | **UND** | **1,0** | **1,0** |
| 30 | LIMPIEZA EXTERIOR MÓDULOS LED TIPO MÁSTIL. | **UND** | **8,0** | **8,0** |

| | |
|---|---|
| **CONTRATO:** | **CONTRATO DE OBRA Nº 019-2026** |
| **CONTRATISTA** | TRANSITEL S.A.S |
| **SUPERVISIÓN** | SECRETARIA DE TRÁNSITO Y TRANSPORTE |
| **APOYO A LA SUPERVISIÓN** | JHON ÁNDERSON URRUTIA |
| **OBJETO:** | MANTENIMIENTO PREVENTIVO Y CORRECTIVO DE LA RED SEMAFÓRICA MUNICIPAL EXISTENTE, PARA MEJORAR LA MOVILIDAD DEL MUNICIPIO DE PIENDAMO TUNÍA CAUCA EN EL MARCO DEL PROYECTO CON CÓDIGO BPIN 202500000000083. |
| **PLAZO DE EJECUCIÓN:** | **HASTA 8 DE MARZO** |

ALCALDÍA MUNICIPAL
PIENDAMÓ - TUNÍA
NIT. 891.500.856-6

DEPARTAMENTO DEL CAUCA
MUNICIPIO DE PIENDAMO-TUNIA
NIT: 891.500.856-6

**MANTENIMIENTO PREVENTIVO Y CORRECTIVO DE LA RED SEMAFÓRICA MUNICIPAL EXISTENTE, PARA MEJORAR LA MOVILIDAD DEL MUNICIPIO DE PIENDAMO TUNÍA CAUCA EN EL MARCO DEL PROYECTO CON CÓDIGO BPIN 202500000000083.NTAL DEL MUNICIPIO DE PIENDAMÓ-TUNIA, EN EL MARCO DE LA EJECUCIÓN DEL PROYECTO DE INVERSIÓN CON BPIN No 202500000005784.**

**PREACTA DE EJECUCION DE ACTIVIDADES**

| ITEM | DESCRIPCION | CONDICIONES UND | CANT. | EJECUTADO TOTAL |
|---|---|---|---|---|
| 31 | LIMPIEZA EXTERIOR MÓDULOS LED TIPO MÉNSULA. | UND | 8 | 8,00 |
| 32 | MANTENIMIENTO DE POSTES METALICOS. LIMPIEZA Y PINTURA PARTE INFERIOR (FRANJAS NEGRAS Y AMARILLAS). | **UND** | **9,0** | **9,0** |

| | |
|---|---|
| **CONTRATO:** | **CONTRATO DE OBRA Nº 019-2026** |
| **CONTRATISTA** | TRANSITEL S.A.S |
| **SUPERVISIÓN** | SECRETARIA DE TRÁNSITO Y TRANSPORTE |
| **APOYO A LA SUPERVISIÓN** | JHON ÁNDERSON URRUTIA |
| **OBJETO:** | MANTENIMIENTO PREVENTIVO Y CORRECTIVO DE LA RED SEMAFÓRICA MUNICIPAL EXISTENTE, PARA MEJORAR LA MOVILIDAD DEL MUNICIPIO DE PIENDAMO TUNÍA CAUCA EN EL MARCO DEL PROYECTO CON CÓDIGO BPIN 202500000000083. |
| **PLAZO DE EJECUCIÓN:** | **HASTA 8 DE MARZO** |

ALCALDÍA MUNICIPAL PIENDAMÓ - TUNÍA
NIT. 891.500.856-6

DEPARTAMENTO DEL CAUCA
MUNICIPIO DE PIENDAMO-TUNIA
NIT: 891.500.856-6

**MANTENIMIENTO PREVENTIVO Y CORRECTIVO DE LA RED SEMAFÓRICA MUNICIPAL EXISTENTE, PARA MEJORAR LA MOVILIDAD DEL MUNICIPIO DE PIENDAMO TUNÍA CAUCA EN EL MARCO DEL PROYECTO CON CÓDIGO BPIN 202500000000083.NTAL DEL MUNICIPIO DE PIENDAMÓ-TUNIA, EN EL MARCO DE LA EJECUCIÓN DEL PROYECTO DE INVERSIÓN CON BPIN No 202500000005784.**

**PREACTA DE EJECUCION DE ACTIVIDADES**

| ITEM | DESCRIPCION | CONDICIONES | | |
|---|---|---|---|---|
| | | UND | CANT. | EJECUTADO TOTAL |
| 35 | ESTRUCTURACIÓN DE PLAN DE SEÑALES PARA CONTROLADORES DE TRÁFICO | **UND** | **2,0** | |
| | | | | |
| | | | | **2,0** |
| 36 | SUMINISTRO E INSTALACIÓN DE EQUIPO DE CONTROLADOR CON CAPACIDAD PARA 8 GRUPOS VEHICULARES O PEATONALES. DEBE CONTAR CON FUNCIONAMIENTO LOCAL Y CENTRALIZADO. | **UND** | **2,0** | |
| | | | | |
| | | | | **2,0** |

| | |
|---|---|
| **CONTRATO:** | **CONTRATO DE OBRA Nº 019-2026** |
| **CONTRATISTA** | TRANSITEL S.A.S |
| **SUPERVISIÓN** | SECRETARIA DE TRÁNSITO Y TRANSPORTE |
| **APOYO A LA SUPERVISIÓN** | JHON ÁNDERSON URRUTIA |
| **OBJETO:** | MANTENIMIENTO PREVENTIVO Y CORRECTIVO DE LA RED SEMAFÓRICA MUNICIPAL EXISTENTE, PARA MEJORAR LA MOVILIDAD DEL MUNICIPIO DE PIENDAMO TUNÍA CAUCA EN EL MARCO DEL PROYECTO CON CÓDIGO BPIN 202500000000083. |
| **PLAZO DE EJECUCIÓN:** | **HASTA 8 DE MARZO** |

ALCALDÍA MUNICIPAL PIENDAMÓ - TUNÍA

DEPARTAMENTO DEL CAUCA
MUNICIPIO DE PIENDAMO-TUNIA
NIT: 891.500.856-6

**MANTENIMIENTO PREVENTIVO Y CORRECTIVO DE LA RED SEMAFÓRICA MUNICIPAL EXISTENTE, PARA MEJORAR LA MOVILIDAD DEL MUNICIPIO DE PIENDAMO TUNÍA CAUCA EN EL MARCO DEL PROYECTO CON CÓDIGO BPIN 202500000000083.NTAL DEL MUNICIPIO DE PIENDAMÓ-TUNIA, EN EL MARCO DE LA EJECUCIÓN DEL PROYECTO DE INVERSIÓN CON BPIN No 202500000005784.**

**PREACTA DE EJECUCION DE ACTIVIDADES**

| | | **CONDICIONES** | | |
|---|---|---|---|---|
| ITEM | **DESCRIPCION** | UND | CANT. | **EJECUTADO TOTAL** |
| 40 | SUMINISTRO E INSTALACION DE VISERA PARA SEMAFORO VEHICULAR. | **UND** | **2,0** | **2,00** |
| 43 | TOMA DE INFORMACION DE CAMPO - CONTEOS VEHICULARES DURANTE 14 HORAS (Un dia) EN INTERSECCIÓN 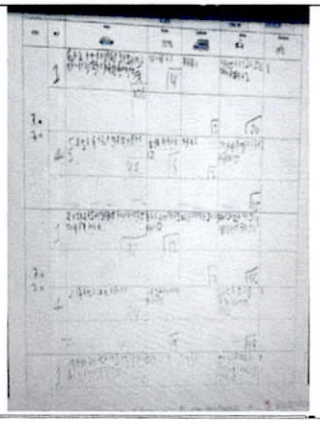 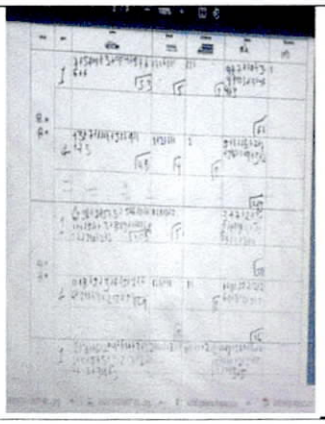 | **UND** | **1,00** | **1,0** |

| | |
|---|---|
| **CONTRATO:** | **CONTRATO DE OBRA Nº 019-2026** |
| **CONTRATISTA** | TRANSITEL S.A.S |
| **SUPERVISIÓN** | SECRETARIA DE TRÁNSITO Y TRANSPORTE |
| **APOYO A LA SUPERVISIÓN** | JHON ÁNDERSON URRUTIA |
| **OBJETO:** | MANTENIMIENTO PREVENTIVO Y CORRECTIVO DE LA RED SEMAFÓRICA MUNICIPAL EXISTENTE, PARA MEJORAR LA MOVILIDAD DEL MUNICIPIO DE PIENDAMO TUNÍA CAUCA EN EL MARCO DEL PROYECTO CON CÓDIGO BPIN 202500000000083. |
| **PLAZO DE EJECUCIÓN:** | **HASTA 8 DE MARZO** |

ALCALDÍA MUNICIPAL
PIENDAMÓ - TUNÍA
NIT. 891500856-6

DEPARTAMENTO DEL CAUCA
MUNICIPIO DE PIENDAMO-TUNIA
NIT: 891.500.856-6

**MANTENIMIENTO PREVENTIVO Y CORRECTIVO DE LA RED SEMAFÓRICA MUNICIPAL EXISTENTE, PARA MEJORAR LA MOVILIDAD DEL MUNICIPIO DE PIENDAMO TUNÍA CAUCA EN EL MARCO DEL PROYECTO CON CÓDIGO BPIN 202500000000083.NTAL DEL MUNICIPIO DE PIENDAMÓ-TUNIA, EN EL MARCO DE LA EJECUCIÓN DEL PROYECTO DE INVERSIÓN CON BPIN No 202500000005784.**

**PREACTA DE EJECUCION DE ACTIVIDADES**

| ITEM | DESCRIPCION | CONDICIONES UND | CANT. | EJECUTADO TOTAL |
|---|---|---|---|---|
| 44 | PLANO DE SEÑALES Y ENTRADA<br> <br>MATRIZ DE CONFLICTOS CALLE 7 CARRERA 8<br>MATRIZ INTERMEDIOS CALLE 7 CARRERA 8 | | | 1,0 |

MATRIZ DE CONFLICTOS CALLE 7 CARRERA 8

| GRUPOS | | GRUPO DE SEÑALES ENTRANDO 1 | 1A | 3 | 4 |
|---|---|---|---|---|---|
| GRUPO DE SEÑALES DISPARANDO | 1 | | x | x | x |
| | 1A | x | | x | x |
| | 2 | x | x | | x |
| | 4 | x | x | x | |

MATRIZ INTERMEDIOS CALLE 7 CARRERA 8

| GRUPOS | | GRUPO DE SEÑALES ENTRANDO 1 | 1A | 2 | 4 |
|---|---|---|---|---|---|
| GRUPO DE SEÑALES DISPARANDO | 1 | | 9 | 10 | 10 |
| | 1A | 6 | | 8 | 6 |
| | 2 | 6 | 8 | | 8 |
| | 4 | 7 | 6 | 9 | |

**ACTA DE LIQUIDACIÓN CONTRATO DE OBRA Nº 019-2026 DEL 09 DE ENERO DEL 2026**

| | | | |
|---|---|---|---|
| **MODALIDAD DE SELECCIÓN** | MENOR CUANTÍA SAMC-012-2025. | **TIPO DE CONTRATO** | OBRA |
| **CONTRATANTE:** | MUNICIPIO DE PIENDAMÓ TUNÍA CAUCA | | NIT: 891.500.856-6 |
| **CONTRATISTA:** | **TRANSITEL S.A.S.** | | NIT: 817.003.613-2 |
| **REP LEGAL:** | JOSE ANTONIO MURCIA GALINDO | | C.C: 79.353.503 |
| **DIRECCIÓN:** | CARRERA 69 # 80-20 | | TEL: 3178034535 |
| **OBJETO:** | **MANTENIMIENTO PREVENTIVO Y CORRECTIVO DE LA RED SEMAFÓRICA MUNICIPAL EXISTENTE, PARA MEJORAR LA MOVILIDAD DEL MUNICIPIO DE PIENDAMO TUNÍA CAUCA EN EL MARCO DEL PROYECTO CON CÓDIGO BPIN 202500000000083.** | | |
| **CUANTÍA:** | **CIENTO TREINTA Y DOS MILLONES QUINIENTOS MIL PESOS M/CTE ($132.500.000)** | | |
| **PLAZO:** | El plazo de ejecución del presente contrato será hasta el veinte (08) de marzo de 2026, contado a partir de la suscripción del acta de inicio previo cumplimiento de los requisitos de perfeccionamiento y ejecución o, hasta la última fecha estipulada de la realización de las actividades programadas (Lo que primero ocurra). | | |
| **IMPUTACIÓN PRESUPUESTAL** | 240900301-240900301-0600-2025-1.0-1.2.3.2.25-1-Actual-ENTIDAD-1 | | |
| **LUGAR Y FECHA CDP** | 46 DEL 2 DE ENERO DEL 2026 | | |
| **REGISTRO PRESUPUESTAL** | 21 DEL 9 DE ENERO DEL 2026 | | |
| **SUPERVISIÓN:** | SECRETARIA DE TRÁNSITO Y TRANSPORTE | | |

En Piendamó-Tunía Cauca, se reunieron el Sr. **JHON ANDERSON URRUTIA**, identificado con la cédula de Ciudadanía No. 1.061.695.330 de Popayán-Cauca, SECRETARIO DE MOVILIDAD TRÁNSITO Y TRANSPORTE, en calidad de Supervisor del contrato referenciado, y por otra parte **TRANSITEL S.A.S.** con NIT. 817.003.613-2, representada legalmente por el señor **JOSE ANTONIO MURCIA GALINDO,** identificado con Cédula de ciudadanía No. 79.353.503 y el Doctor **JOHN FREIMAN URBANO URRUTIA**, en calidad

de alcalde Municipal del Municipio de Piendamó Tunía Cauca, para elaborar **ACTA DE LIQUIDACION FINAL** del contrato en referencia.

**BALANCE DEL CONTRATO**

| | | |
|---|---|---|
| **VALOR CONTRATO** | **$ 132.500.000** | |
| **VALOR EJECUTADO EN LA PRESENTE ACTA** | | **$131.989.658** |
| **SALDO A FAVOR DEL MUNICIPIO** | | **$510.342** |
| **VALOR A PAGAR PRESENTA ACTA** | | **$131.989.658** |
| **SUMAS IGUALES** | **$ 132.500.000** | **$ 132.500.000** |

**VALOR A PAGAR EN LA PRESENTE ACTA: CIENTO TREINTA Y UN MILLONES NOVECIENTOS OCHENTA Y NUEVE MIL SEISCIENTOS CINCUENTA Y OCHO PESOS M/CTE ($131.989.658)**

Para constancia se firma en Piendamó Tunía, el día once (11) de marzo del dos mil veintiséis (2026).

**JOHN FREIMAN URBANO URRUTIA**
Alcalde Municipal de Piendamó Tunía

**JOSE ANTONIO MURCIA**
REPRESENTANTE LEGAL
**TRANSITEL S.A.S**
Contratista

**JHON ANDERSON URRUTIA HURTADO**
SECRETARIO DE MOVILIDAD TRÁNSITO Y TRANSPORTE
Supervisor

*CERTIFICACION DE PAGO DE APORTES AL SISTEMA DE SEGURIDAD SOCIAL Y PARAFISCALES*

*PERSONA JURIDICA*

**JOSE ANTONIO MURCIA GALINDO**
C.C. # 79.353.503
REPRESENTANTE LEGAL

CERTIFICA QUE:

En mi condición de representante legal de **TRANSITEL S.A.S.** identificada con **NIT 817.003.613-2,** bajo la gravedad de juramento, certifico el pago de los aportes de salud, riesgos profesionales, pensiones y aportes a las Cajas de Compensación Familiar, al Instituto Colombiano de Bienestar Familiar, al Servicio Nacional de Aprendizaje y al Fondo Nacional de Formación Profesional para la Industria de Construcción (*artículo 65 Ley 1819 de 2016 y artículo 3 Decreto 1047 de 1983),* pagados por la compañía durante los últimos seis (6) meses contados a partir de la fecha de cierre del presente procedimiento de selección. Lo anterior, en cumplimiento de lo dispuesto en el artículo 50 de la Ley 789 de 2002.

En constancia, se firma en Popayán a los diez (10) días del mes de marzo de 2026

ATENTAMENTE,

***JOSE ANTONIO MURCIA***
C.C. # 79.353.503
REPRESENTANTE LEGAL

## Servicio Nacional de Aprendizaje

## SENA

**MINISTERIO DE TRABAJO**

# CERTIFICA:

Que el constructor con razón social TRANSITEL SAS identificado con el NIT 817003613, por concepto de Fondo Nacional de Formación Profesional de la Industria de la Construcción FIC, realizó a través del botón electrónico de pagos las siguientes transacciones:

| N° Licencia/Contrato | Nombre Obra | Ciudad Ejecución | Valor Pago | Periodo | Fecha | Ticket |
|---|---|---|---|---|---|---|
| 019-2026 | MTTO RED SEMAFORICA | PIENDAMO | 331,250 | 2026-03 | 27-MAR-2026 | 159006716 |
| | | Total | 331,250 | | | |

Expedido por el SENA, a los veintisiete (27) dias del mes de Marzo de 2026

**"LA EXPEDICIÓN DE ESTA CERTIFICACIÓN, NO IMPIDE QUE EL SENA VERIFIQUE LA BASE DE LIQUIDACIÓN DE FIC Y QUE CONSTATE EL CUMPLIMIENTO EN FONDO NACIONAL DE FORMACIÓN PROFESIONAL DE LA INDUSTRIA DE LA CONSTRUCCIÓN FIC."**

**NO TIENE VALIDEZ PARA FINES TRIBUTARIOS**

Este documento no tiene validez en procesos de selección contractual con entidades del estado.

La expedición de esta certificación, no impide que el SENA verifique la base de liquidación de aportes y que constate el cumplimiento en Contrato de Aprendizaje.

Expedido por el Servicio Nacional de Aprendizaje - SENA, 2026-03-27

Generado por : OSCAR ADOLFO AMAYA GOMEZ

¿Desea saber si este certificado es auténtico?, por favor ingrese a la página web https://certificadoempresarios.sena.edu.co/ enlace CONSULTAR CODIGO CERTIFICADO y digite:

el código de verificación: 112310895 y el Número de Certificado: 484271

CAJA DE COMPENSACIÓN FAMILIAR DEL CAUCA
**comfacauca**
al servicio del trabajador y su familia

Popayán, **31 de marzo de 2026**

Señor (a)
**JOSE ANTONIO MURCIA GALINDO**
Representante Legal
**TRANSITEL SAS**
**Cel: 3178034535**
**TRANSITEL.SAS@GMAIL.COM**
Popayán

Reciba un cordial saludo,

Me permito informar que su solicitud de afiliación radicada el **30 de marzo de 2026** fue aceptada por la Caja de Compensación Familiar del Cauca - COMFACAUCA a partir del mes de **enero de 2026** , mes a partir del cual está en la obligación de pagar Aportes parafiscales del 4% con destino al Régimen del Subsidio Familiar, a través de la Planilla Integrada de Liquidación de Aportes PILA, en cumplimiento a la reglamentación establecida en el ***Art. 1o. del Decreto 1465/05***, ***Art. 3o. del Decreto 1066/06***, ***Art.178 de la Ley 1607/12*** y ***Decreto 1900 de 2016***, de no realizarse el aporte dentro de los límites establecidos por la Ley, se causaran los respectivos intereses de mora en los términos de las normas antes enunciadas.

Los aportes del 4% que cancela como empleador a la Caja de Compensación Familiar del Cauca, son invertidos en el pago de subsidio monetario, en el reconocimiento del subsidio en especie y en el desarrollo de programas sociales, con tarifas subsidiadas, que benefician a los trabajadores afiliados y personas a su cargo. La información de nuestro portafolio de servicios se encuentra en nuestra página web: https://www.comfacauca.com/wp-content/uploads/Plegable-CCFC-2025-SEPT-BROCHURE.pdf

Es importante que la totalidad de sus trabajadores se afilien al régimen del Subsidio Familiar con el fin de que accedan al reconocimiento de la cuota monetaria vigente a partir de enero 2025 por valor de **$63.633.oo,** adicional los diferentes servicios y programas sociales que ofrece nuestra entidad, con tarifas diferenciales de acuerdo a la categoría.

Lo invitamos a visitar nuestra página http://enlinea.comfacauca.com/accesoweb/login.php, donde podrá diligenciar el formulario de afiliación de sus trabajadores y adjuntar la documentación necesaria de acuerdo al núcleo Familiar de cada uno de ellos, además, de realizar consultas, descargar certificados de afiliación y adicional actualizar datos de ubicación y contacto, lo mismo que requisitos que se deben presentar de manera periódica (certificado de estudio entre otros).

Los trabajadores que acrediten el derecho al subsidio familiar monetario, podrán recibir esta Prestación Social, por una de las modalidades de pago relacionadas a continuación:

1. **Tarjeta corporativa:** Consignación de la cuota monetaria de Subsidio Familiar en la Tarjeta a nombre del trabajador para usarla como medio de pago o retirar efectivo en los establecimientos de comercio autorizados en Santander de Quilichao, Corinto, Florida (valle), Miranda, Puerto Tejada y Popayán, información que encontrara en https://www.comfacauca.com/servicio/subsidios?tab=menu-servicio-1&subtab=cuota-monetaria-sub-7-medios-y-modalidades-de-pago#cuota-monetaria-sub-2-cuota-monetaria La Tarjeta Corporativa para los afiliados sin derecho a cuota monetaria se utiliza como medio de identificación para acceder a los diferentes servicios sociales que ofrece la Caja, con tarifas diferenciales de acuerdo a su categoría.

2. **Efectivo:** El pago de la cuota monetaria de Subsidio Familiar se efectúa por medio de las empresas Juguemos y/o Acertemos en sus sedes localizadas en los municipios de Mercaderes, el Bordo - Patía, Balboa, Guapi, Timbiquí, Santa Rosa, Piamonte e Inzá.

Vigilado Supersubsidio

3. **Transferencia Bancaria:** El pago de la cuota monetaria se efectúa mediante consignación a la cuenta de ahorro o corriente de cualquier entidad bancaria; para ello se debe demostrar que el beneficiario del subsidio es el titular de la cuenta.

   Para los trabajadores que desean utilizar esta modalidad de pago, deben enviar la siguiente documentación al correo tarjetas@comfacauca.com

   - Carta formal solicitando que la modalidad de pago de la cuota monetaria sea por transferencia bancaria
   - Certificación bancaria – vigencia inferior a 30 días.

Una vez legalizada la afiliación de los trabajadores a COMFACAUCA se enviarán las tarjetas corporativas a la dirección de correspondencia de la empresa para su respectiva entrega a los trabajadores.

Cualquier inquietud adicional, con gusto la atenderemos en la oficina de promoción y control de aportes ubicada en la calle 2N No.6A-54 bloque B, P.B.X 8231868 Ext. 120 y 221.

Cordialmente,

**JUAN CRISTÓBAL VELASCO CAJIAO**
*Director Administrativo*

*Anexo: Portafolio de Servicios*

*Copia: (Afiliaciones Archivo Digital)*

***Carta Generada Automáticamente (Comfacauca en Línea)***

Vigilado Supersubsidio

FACTURAS

BANCO DE OCCIDENTE

NUMERO TRANSACCION: 11336109
FECHA: 31/03/2026 HORA: 12:08:55
VENDEDOR: EDUAR ALFREDO PALADINES ROJAS
POPAYAN
NIT: 800100375-8

CODIGO SEGURIDAD
¡626553736#%$$&

PLANILLA ASISTIDA ASOPAGOS
REFERENCIA: 8640764425
NURA: 00001139
VALOR DEL PAGO: $276,700
FECHA APLICACION: 31/03/2026
FECHA DEL PAGO: 31/03/2026 HORA: 12:08:5
5
NRO AUTORIZACION: 230873
PUNTO DE RECAUDO: 11111573
NOMBRE SORTEO: CRUZ ROJA
NUMERO DE 4 CIFRAS: 8496
FECHA SORTEO: 31/03/2026

CORRESPONSAL BANCARIO PARA BANCO

DE OCCIDENTE. LA IMPRESIÓN DE ESTE

TIQUETE IMPLICA SU ACEPTACIÓN.

VERIFIQUE LA INFORMACIÓN. ESTE ES EL

ÚNICO RECIBO OFICIAL DE PAGO.

REQUERIMIENTOS 018000 512825 OPCIÓN 3

ALCALDÍA MUNICIPAL
PIENDAMÓ - TUNÍA
NIT. 891.500.856-6

**DEPARTAMENTO DEL CAUCA**

# MUNICIPIO DE PIENDAMO-TUNIA

**NIT: 891.500.856-6**

| | | | | | |
|---|---|---|---|---|---|
| CONTRATANTE | MUNICIPIO DE PIENDAMÓ – TUNÍA | CONTRATO DE OBI Nº 019-2026 | | ACTA MODIFICACION | |
| SUPERVISOR | SECRETARIA DE TRÁNSITO Y | DE FECHA: | 9/01/2026 | | |
| CONTRATISTA | TRANSITEL S.A.S | VALOR INICIAL: | $ 132.500.000,0 | No 1 | |
| ALCALDE MUNICIPAL | JOHN FREIMAN URBANO URRUTIA | | | | |
| OBJETO | MANTENIMIENTO PREVENTIVO Y CORRECTIVO DE LA RED SEMAFÓRICA MUNICIPAL EXISTENTE, PARA MEJORAR LA MOVILIDAD DEL MUNICIPIO DE PIENDAMO TUNÍA CAUCA EN EL MARCO DEL PROYECTO CON CÓDIGO BPIN 202500000000083. | ADICIONAL: | 0,00 | 11 DE MARZO DE 2026 | |

| ITEM | DESCRIPCION | CONDICIONES CONTRACTUALES ORIGINALES | | | | MODIFICACION | | | CONDICIONES ACTUALIZADAS | |
|---|---|---|---|---|---|---|---|---|---|---|
| | | | | | | ,+/- | | | | |
| | | UND | CANT. | V/UNITARIO | V/TOTAL | ,+/- | CANT. | VALOR | CANT. | VALOR |
| 1 | INSPECCIÓN, GENERAL DEL FUNCIONAMIENTO DE LOS CONTROLADORES Y ELEMENTOS INSTALADOS EN LOS CRUCES PERTENECIENTES AL MUNICIPIO DE PIENDAMO. VERIFICAR Y REPORTAR EL ESTADO DEL CRUCE Y DE LOS MOVIMIENTOS DE LA INTERSECCIÓN. | Und | 1,0 | $ 95.691,0 | $ 95.691,0 | + | 6,0 | $ 574.146,0 | 6,0 | $ 574.146,0 |
| 2 | LIMPIEZA INTERIOR DE LOS CONTROLADORES DE TRÁFICO INSTALADOS EN EL MUNICIPIO DE PIENDAMO, LIMPIEZA E IMPERMEABILIZACIÓN DE LOS COMPONENTES DEL CONTROLADOR TARJETAS, CABLEADO A LA ACOMETIDA Y ELEMENTOS DE SOPORTE (VENTILADORES, CAMBIO DE FILTROS), IMPERMEABILIZACIÓN DEL INTERIOR DEL EQUIPO. | Und | 1,0 | $ 155.498,0 | $ 155.498,0 | = | 1,0 | $ 155.498,0 | 1,0 | $ 155.498,0 |
| 3 | DIAGNOSTICO DE DAÑO REPORTADO | Und | 1,0 | $ 538.262,0 | $ 538.262,0 | + | 4,0 | $ 2.153.048,0 | 4,0 | $ 2.153.048,0 |
| 4 | ACTUALIZACIÓN DE PROGRAMACIÓN Y HORARIO EN RELOJ INTERNO DEL CONTROLADOR | Und | 1,0 | $ 358.841,0 | $ 358.841,0 | - | 0,0 | $ - | 0,0 | $ - |
| 5 | PROGRAMACIÓN DE LOS MÓDULOS DE: CPU Y/O TARJETAS DE CONTROL Y REVISIÓN DE LA CORRECTA PROGRAMACIÓN DE LOS CONTROLADORES. EL CONTRATISTA DEBE CONTAR CON EL SOFTWARE DE PROGRAMACIÓN. | Und | 1,0 | $ 4.270.209,0 | $ 4.270.209,0 | + | 3,0 | $ 12.810.627,0 | 3,0 | $ 12.810.627,0 |
| 6 | SUMINISTRO E INSTALACIÓN EN SEMÁFORO VEHICULAR SUJECIÓN MÉNSULA DE MÓDULO TIPO LED DE 8" DE 90 O MÁS PUNTOS DE LED COLOR ROJO - AMARILLO – VERDE | Und | 1,0 | $ 1.025.090,0 | $ 1.025.090,0 | - | 0,0 | $ - | 0,0 | $ - |
| 7 | SUMINISTRO E INSTALACIÓN EN SEMÁFORO VEHICULAR SUJECIÓN MÁSTIL DE MÓDULO TIPO LED DE 8" DE 90 O MÁS PUNTOS DE LED COLOR ROJO - AMARILLO – VERDE | Und | 1,0 | $ 813.373,0 | $ 813.373,0 | - | 0,0 | $ - | 0,0 | $ - |
| 8 | SUMINISTRO E INSTALACIÓN EN SEMÁFORO PEATONAL DE SUJECIÓN MÁSTIL DE MÓDULO TIPO LED DE 8" ANIMADO DE LED COLOR ROJO – VERDE | Und | 1,0 | $ 866.003,0 | $ 866.003,0 | - | 0,0 | $ - | 0,0 | $ - |
| 9 | SUMINISTRO E INSTALACIÓN DE SEMÁFORO VEHICULAR TIPO LED SUJECIÓN MÉNSULA (S2) INCLUYE SOPORTES (NO INCLUYE POSTE). | Und | 1,0 | $ 3.827.639,0 | $ 3.827.639,0 | - | 0,0 | $ - | 0,0 | $ - |
| 10 | SUMINISTRO E INSTALACIÓN DE SEMÁFORO VEHICULAR TIPO LED SUJECIÓN MÁSTIL INCLUYE SOPORTES (NO INCLUYE POSTE). | Und | 1,0 | $ 3.444.874,0 | $ 3.444.874,0 | = | 1,0 | $ 3.444.874,0 | 1,0 | $ 3.444.874,0 |
| 11 | SUMINISTRO E INSTALACIÓN SEMÁFORO PEATONAL ANIMADO DE 200MM INCLUYE SOPORTES (NO INCLUYE POSTE). | Und | 1,0 | $ 2.825.275,0 | $ 2.825.275,0 | - | 0,0 | $ - | 0,0 | $ - |
| 12 | SUMINISTRO E INSTALACIÓN DE TAPA CÁMARA DE INSPECCIÓN EN CONCRETO REFORZADO, EN ÁNGULO DE 1"1/2 (60 X 60 CM) | Und | 1,0 | $ 430.609,0 | $ 430.609,0 | - | 0,0 | $ - | 0,0 | $ - |
| 13 | SUMINISTRO E INSTALACIÓN DE CABLE ENCAUCHETADO 4 X 16 | Ml | 1,0 | $ 18.899,0 | $ 18.899,0 | + | 35,0 | $ 661.465,0 | 35,0 | $ 661.465,0 |
| 14 | SUMINISTRO E INSTALACIÓN DE CABLE ENCAUCHETADO 3 X 16 | Ml | 1,0 | $ 17.105,0 | $ 17.105,0 | - | 0,0 | $ - | 0,0 | $ - |
| 15 | SUMINISTRO E INSTALACIÓN DE CABLE ANTIFRAUDE PARA ACOMETIDA ELÉCTRICA | Ml | 1,0 | $ 24.162,0 | $ 24.162,0 | - | 0,0 | $ - | 0,0 | $ - |
| 16 | ADECUACIÓN ACOMETIDA ELÉCTRICA EN INTERSECCIÓN SEMAFÓRICA | Und | 1,0 | $ 909.064,0 | $ 909.064,0 | - | 0,0 | $ - | 0,0 | $ - |
| 17 | SUMINISTRO E INSTALACIÓN DE BREAKER MATIC | Und | 1,0 | $ 478.455,0 | $ 478.455,0 | - | 0,0 | $ - | 0,0 | $ - |
| 18 | DESMONTE POSTE TIPO MÁSTIL T1 | Und | 1,0 | $ 287.073,0 | $ 287.073,0 | - | 0,0 | $ - | 0,0 | $ - |
| 19 | DESMONTE POSTE TIPO MÉNSULA T2 | Und | 1,0 | $ 514.339,0 | $ 514.339,0 | - | 0,0 | $ - | 0,0 | $ - |
| 20 | DESMONTE SEMÁFORO VEHICULAR O PEATONAL SUJECIÓN MÁSTIL (S1 O S3) | Und | 1,0 | $ 191.382,0 | $ 191.382,0 | = | 1,0 | $ 191.382,0 | 1,0 | $ 191.382,0 |
| 21 | DESMONTE SEMÁFORO VEHICULAR SUJECIÓN MÉNSULA S2 | Und | 1,0 | $ 394.725,0 | $ 394.725,0 | - | 0,0 | $ - | 0,0 | $ - |
| 22 | INSTALACIÓN POSTE TIPO MÉNSULA T2 | Und | 1,0 | $ 502.378,0 | $ 502.378,0 | - | 0,0 | $ - | 0,0 | $ - |
| 23 | INSTALACIÓN POSTE TIPO MASTIL T1 | Und | 1,0 | $ 310.996,0 | $ 310.996,0 | - | 0,0 | $ - | 0,0 | $ - |
| 24 | INSTALACIÓN SEMÁFORO VEHICULAR O PEATONAL SUJECIÓN MÁSTIL | Und | 1,0 | $ 191.382,0 | $ 191.382,0 | - | 0,0 | $ - | 0,0 | $ - |

| | | | | | | | | | | | | |
|---|---|---|---|---|---|---|---|---|---|---|---|---|
| 25 | INSTALACIÓN DE SEMÁFORO VEHICULAR SUJECIÓN MÉNSULA | Und | 1,0 | $ 406.686,0 | $ 406.686,0 | - | 0,0 | $ - | 0,0 | $ - |
| 26 | SUMINISTRO E INSTALACIÓN DE POSTE TIPO MÉNSULA T2 REDONDO. | Und | 1,0 | $ 4.485.514,0 | $ 4 485.514,0 | - | 0,0 | $ - | 0,0 | $ - |
| 27 | SUMINISTRO E INSTALACIÓN DE POSTE TIPO MÁSTIL T1 REDONDO. | Und | 1,0 | $ 2.511.888,0 | $ 2 511.888,0 | - | 0,0 | $ - | 0,0 | $ - |
| 28 | TRASLADO Y DISPOSICIÓN DE POSTES EN MAL ESTADO T1 Y T2 A LA SECRETARIA DE TRÁNSITO Y TRANSPORTE DEL MUNICIPIO | Und | 1,0 | $ 610.030,0 | $ 610.030,0 | - | 0,0 | $ - | 0,0 | $ - |
| 29 | REPARACIÓN DE GABINETE PARA CONTROLADOR DE TRAFICO. | Und | 1,0 | $ 1.674.592,0 | $ 1 674.592,0 | - | 0,0 | $ - | 0,0 | $ - |
| 30 | LIMPIEZA EXTERIOR MÓDULOS LED TIPO MÁSTIL. | Und | 1,0 | $ 50.238,0 | $ 50.238,0 | + | 8,0 | $ 401.904,0 | 8,0 | $ 401.904,0 |
| 31 | LIMPIEZA EXTERIOR MÓDULOS LED TIPO MÉNSULA. | Und | 1,0 | $ 155.498,0 | $ 155.498,0 | + | 8,0 | $ 1.243.984,0 | 8,0 | $ 1.243.984,0 |
| 32 | MANTENIMIENTO DE POSTES METALICOS. LIMPIEZA Y PINTURA PARTE INFERIOR (FRANJAS NEGRAS Y AMARILLAS). | Und | 1,0 | $ 1.166.234,0 | $ 1 166.234,0 | + | 9,0 | $ 10.496.106,0 | 9,0 | $ 10.496.106,0 |
| 33 | CONSTRUCCIÓN SISTEMA POLO A TIERRA | Und | 1,0 | $ 2.272.660,0 | $ 2 272.660,0 | - | 0,0 | $ - | 0,0 | $ - |
| 34 | SUMINISTRO E INSTALACIÓN DE GABINETE ANTI-VANDALISMO ADAPTABLE PARA CONTROLADOR DE TRAFICO. | Und | 1,0 | $ 3.468.797,0 | $ 3 468.797,0 | - | 0,0 | $ - | 0,0 | $ - |
| 35 | ESTRUCTURACIÓN DE PLAN DE SEÑALES PARA CONTROLADORES DE TRÁFICO | Und | 1,0 | $ 2.153.047,0 | $ 2 153.047,0 | + | 2,0 | $ 4.306.094,0 | 2,0 | $ 4.306.094,0 |
| 36 | SUMINISTRO E INSTALACIÓN DE EQUIPO DE CONTROLADOR CON CAPACIDAD PARA 8 GRUPOS VEHICULARES O PEATONALES. DEBE CONTAR CON FUNCIONAMIENTO LOCAL Y CENTRALIZADO. | Und | 1,0 | $ 43.330.062,0 | $ 43 330.062,0 | + | 2,0 | $ 86.660.124,0 | 2,0 | $ 86.660.124,0 |
| 37 | MANTENIMIENTO BASE DE POSTES METALICOS. LIMPIEZA. INCLUYE COLOCAR ANTICORROSIVO Y PINTURA. | Und | 1,0 | $ 313.986,0 | $ 313.986,0 | - | 0,0 | $ - | 0,0 | $ - |
| 38 | MANTENIMIENTO DE CAJAS DE PASO. LIMPIEZA. INCLUYE PUNTOS DE SOLDADURA (COLOCAR Y RETIRAR). | Und | 1,0 | $ 163.272,0 | $ 163.272,0 | - | 0,0 | $ - | 0,0 | $ - |
| 39 | SUMINISTRO E INSTALACIÓN DE CHAPA DE SEGURIDAD PARA EQUIPO DE CONTROL EXISTENTE. | Und | 1,0 | $ 293.054,0 | $ 293.054,0 | - | 0,0 | $ - | 0,0 | $ - |
| 40 | SUMINISTRO E INSTALACION DE VISERA PARA SEMAFORO VEHICULAR. | Und | 1,0 | $ 94.255,0 | $ 94.255,0 | + | 2,0 | $ 188.510,0 | 2,0 | $ 188.510,0 |
| 41 | SUMINISTRO E INSTALACION DE LENTES LED DE 200" - CON PICTOGRAMA FLECHA VEHICULAR. | Und | 1,0 | $ 584.313,0 | $ 584.313,0 | - | 0,0 | $ - | 0,0 | $ - |
| 42 | SUMINISTRO E INSTALACION DE TUBO GALVANIZADO CON CAPUCHON. DE L=6 METROS y 2 PULGADAS. INCLUYE SUJECION A POSTE DE CONCRETO Y LA ROTURA Y RECUPERACION ANDEN (1 m). | Und | 1,0 | $ 2.574.685,0 | $ 2 574.685,0 | - | 0,0 | $ - | 0,0 | $ - |
| 43 | TOMA DE INFORMACION DE CAMPO - CONTEOS VEHICULARES DURANTE 14 HORAS (Un día) EN INTERSECCIÓN | Und | 1,0 | $ 3.139.859,0 | $ 3 139.859,0 | = | 1,0 | $ 3.139.859,0 | 1,0 | $ 3.139.859,0 |
| 44 | DISEÑO E IMPLEMENTACIÓN DE PLANEAMIENTO DE TRÁFICO POR CRUCE. | Und | 1,0 | $ 5.562.037,0 | $ 5 562.037,0 | = | 1,0 | $ 5.562.037,0 | 1,0 | $ 5.562.037,0 |
| | | | | SUBTOTAL OBRAS (INCLUYE IVA) | $ 97 502.031,0 | | | | | $ 131.989.658,0 |
| | | | | VALOR TOTAL | $ 132 500.000,0 | | | | | $ 132.500.000,0 |

| DESCRIPCIÓN | | PORCENTAJE |
|---|---|---|
| ADMINISTRACIÓN | A= | 25% |
| IMPREVISTO | I= | 2% |
| UTILIDAD | U= | 5% |
| TOTAL A.I.U | A.I.U.= | 32% |

**ALCALDIA PIENDAMO - TUNIA**
**JOHN FREIMAN URBANO URRUTIA**
CONTRATANTE

**SECRETARIA DE TRANSITO Y TRANSPORTE**
**JHON ÁNDERSON URRUTIA**
SUPERVISOR

**REPRESENTANTE LEGAL TRANSITEL S.A.S**
JOSE ANTONIO MURCIA GALINDO
CONTRATISTA

REVISÓ: -Ing. apoyo a la supervisión.
APROBÓ: JHON ANDERSON URRUTIA- SECRETARIO TRANSITO Y TRANSPORTE.

ALCALDÍA MUNICIPAL
PIENDAMÓ - TUNÍA
NIT. 891.500.856-6

**DEPARTAMENTO DEL CAUCA**
**MUNICIPIO DE PIENDAMO-TUNIA**
**NIT: 891.500.856-6**

| | | | | | |
|---|---|---|---|---|---|
| CONTRATANTE | | MUNICIPIO DE PIENDAMÒ – TUNÍA | CONTRATO DE OBRA | Nº 019-2026 | ACTA DE RECIBO FINAL |
| SUPERVISOR | | SECRETARIA DE TRÁNSITO Y TRANSPORTE | DE FECHA: | 9/01/2026 | |
| CONTRATISTA | | TRANSITEL S.A.S. | VALOR INICIAL: | $132,500,000 | |
| ALCALDE MUNICIPAL | | JOHN FREIMAN URBANO URRUTIA | | | |
| OBJETO | MANTENIMIENTO PREVENTIVO Y CORRECTIVO DE LA RED SEMAFÓRICA MUNICIPAL EXISTENTE, PARA MEJORAR LA MOVILIDAD DEL MUNICIPIO DE PIENDAMO TUNÍA CAUCA EN EL MARCO DEL PROYECTO CON CÓDIGO BPIN 202500000000083. | | ADICIONAL: | 0.00 | 11 DE MARZO DE 2026 |

| | DESCRIPCION | CONDICIONES CONTRACTUALES ORIGINALES | | | | CONDICIONES ACTUALIZADAS ACTA DE MODIFICACIÓN No 1 | | EJECUCIÓN PRESENTE ACTA | | EJECUCION TOTAL ACUMULADA HASTA LA FECHA | |
|---|---|---|---|---|---|---|---|---|---|---|---|
| | | UND | CANT. | V/UNITARIO | V/TOTAL | CANT. | V/TOTAL | CANT. | VALOR | CANT | VALOR |
| 1 | INSPECCIÓN, GENERAL DEL FUNCIONAMIENTO DE LOS CONTROLADORES Y ELEMENTOS INSTALADOS EN LOS CRUCES PERTENECIENTES AL MUNICIPIO DE PIENDAMO. VERIFICAR Y REPORTAR EL ESTADO DEL CRUCE Y DE LOS MOVIMIENTOS DE LA INTERSECCIÓN. | Und | 1 | $ 95,691.00 | $ 95,691.00 | | | 6 | $ 574,146.00 | 6 | $ 574,146.00 |
| 2 | LIMPIEZA INTERIOR DE LOS CONTROLADORES DE TRÁFICO INSTALADOS EN EL MUNICIPIO DE PIENDAMO, LIMPIEZA E IMPERMEABILIZACIÓN DE LOS COMPONENTES DEL CONTROLADOR TARJETAS, CABLEADO A LA ACOMETIDA Y ELEMENTOS DE SOPORTE (VENTILADORES, CAMBIO DE FILTROS), IMPERMEABILIZACIÓN DEL INTERIOR DEL EQUIPO. | Und | 1 | $ 155,498.00 | $ 155,498.00 | | | 1 | $ 155,498.00 | 1 | $ 155,498.00 |
| 3 | DIAGNOSTICO DE DAÑO REPORTADO | Und | 1 | $ 538,262.00 | $ 538,262.00 | | | 4 | $ 2,153,048.00 | 4 | $ 2,153,048.00 |
| 4 | ACTUALIZACIÓN DE PROGRAMACIÓN Y HORARIO EN RELOJ INTERNO DEL CONTROLADOR | Und | 1 | $ 358,841.00 | $ 358,841.00 | | | 0 | $ - | 0 | $ - |
| 5 | PROGRAMACIÓN DE LOS MÓDULOS DE: CPU Y/O TARJETAS DE CONTROL Y REVISIÓN DE LA CORRECTA PROGRAMACIÓN DE LOS CONTROLADORES. EL CONTRATISTA DEBE CONTAR CON EL SOFTWARE DE PROGRAMACIÓN. | Und | 1 | $ 4,270,209.00 | $ 4,270,209.00 | | | 3 | $ 12,810,627.00 | 3 | $ 12,810,627.00 |
| 6 | SUMINISTRO E INSTALACIÓN EN SEMÁFORO VEHICULAR SUJECIÓN MÉNSULA DE MÓDULO TIPO LED DE 8" DE 90 O MÁS PUNTOS DE LED COLOR ROJO - AMARILLO – VERDE | Und | 1 | $ 1,025,090.00 | $ 1,025,090.00 | | | 0 | $ - | 0 | $ - |
| 7 | SUMINISTRO E INSTALACIÓN EN SEMÁFORO VEHICULAR SUJECIÓN MÁSTIL DE MÓDULO TIPO LED DE 8" DE 90 O MÁS PUNTOS DE LED COLOR ROJO - AMARILLO – VERDE | Und | 1 | $ 813,373.00 | $ 813,373.00 | | | 0 | $ - | 0 | $ - |
| 8 | SUMINISTRO E INSTALACIÓN EN SEMÁFORO PEATONAL DE SUJECIÓN MÁSTIL DE MÓDULO TIPO LED DE 8" ANIMADO DE LED COLOR ROJO – VERDE | Und | 1 | $ 866,003.00 | $ 866,003.00 | | | 0 | $ - | 0 | $ - |
| 9 | SUMINISTRO E INSTALACIÓN DE SEMÁFORO VEHICULAR TIPO LED SUJECIÓN MÉNSULA (S2) INCLUYE SOPORTES (NO INCLUYE POSTE) | Und | 1 | $ 3,827,639.00 | $ 3,827,639.00 | | | 0 | $ - | 0 | $ - |
| 10 | SUMINISTRO E INSTALACIÓN DE SEMÁFORO VEHICULAR TIPO LED SUJECIÓN MÁSTIL INCLUYE SOPORTES (NO INCLUYE POSTE). | Und | 1 | $ 3,444,874.00 | $ 3,444,874.00 | | | 1 | $ 3,444,874.00 | 1 | $ 3,444,874.00 |
| 11 | SUMINISTRO E INSTALACIÓN SEMÁFORO PEATONAL ANIMADO DE 200MM INCLUYE SOPORTES (NO INCLUYE POSTE) | Und | 1 | $ 2,825,275.00 | $ 2,825,275.00 | | | 0 | $ - | 0 | $ - |
| 12 | SUMINISTRO E INSTALACIÓN DE TAPA CÁMARA DE INSPECCIÓN EN CONCRETO REFORZADO, EN ÁNGULO DE 1"1/2 (60 X 60 CM) | Und | 1 | $ 430,609.00 | $ 430,609.00 | | | 0 | $ - | 0 | $ - |
| 13 | SUMINISTRO E INSTALACIÓN DE CABLE ENCAUCHETADO 4 X 16 | MI | 1 | $ 18,899.00 | $ 18,899.00 | | | 35 | $ 661,465.00 | 35 | $ 661,465.00 |
| 14 | SUMINISTRO E INSTALACIÓN DE CABLE ENCAUCHETADO 3 X 16 | MI | 1 | $ 17,105.00 | $ 17,105.00 | | | 0 | $ - | 0 | $ - |
| 15 | SUMINISTRO E INSTALACIÓN DE CABLE ANTIFRAUDE PARA ACOMETIDA ELÉCTRICA | MI | 1 | $ 24,162.00 | $ 24,162.00 | | | 0 | $ - | 0 | $ - |
| 16 | ADECUACIÓN ACOMETIDA ELÉCTRICA EN INTERSECCIÓN SEMAFÓRICA | Und | 1 | $ 909,064.00 | $ 909,064.00 | | | 0 | $ - | 0 | $ - |
| 17 | SUMINISTRO E INSTALACIÓN DE BREAKER MATIC | Und | 1 | $ 478,455.00 | $ 478,455.00 | | | 0 | $ - | 0 | $ - |
| 18 | DESMONTE POSTE TIPO MÁSTIL T1 | Und | 1 | $ 287,073.00 | $ 287,073.00 | | | 0 | $ - | 0 | $ - |
| 19 | DESMONTE POSTE TIPO MÉNSULA T2 | Und | 1 | $ 514,339.00 | $ 514,339.00 | N/A | N/A | 0 | $ - | 0 | $ - |
| 20 | DESMONTE SEMÁFORO VEHICULAR O PEATONAL SUJECIÓN MÁSTIL (S1 O S3) | Und | 1 | $ 191,382.00 | $ 191,382.00 | | | 1 | $ 191,382.00 | 1 | $ 191,382.00 |
| 21 | DESMONTE SEMÁFORO VEHICULAR SUJECIÓN MÉNSULA S2 | Und | 1 | $ 394,725.00 | $ 394,725.00 | | | 0 | $ - | 0 | $ - |
| 22 | INSTALACIÓN POSTE TIPO MÉNSULA T2 | Und | 1 | $ 502,378.00 | $ 502,378.00 | | | 0 | $ - | 0 | $ - |
| 23 | INSTALACIÓN POSTE TIPO MASTIL T1 | Und | 1 | $ 310,996.00 | $ 310,996.00 | | | 0 | $ - | 0 | $ - |
| 24 | INSTALACIÓN SEMÁFORO VEHICULAR O PEATONAL SUJECIÓN MÁSTIL | Und | 1 | $ 191,382.00 | $ 191,382.00 | | | 0 | $ - | 0 | $ - |
| 25 | INSTALACIÓN DE SEMÁFORO VEHICULAR SUJECIÓN MÉNSULA | Und | 1 | $ 406,686.00 | $ 406,686.00 | | | 0 | $ - | 0 | $ - |
| 26 | SUMINISTRO E INSTALACIÓN DE POSTE TIPO MÉNSULA T2 REDONDO. | Und | 1 | $ 4,485,514.00 | $ 4,485,514.00 | | | 0 | $ - | 0 | $ - |
| 27 | SUMINISTRO E INSTALACIÓN DE POSTE TIPO MÁSTIL T1 REDONDO. | Und | 1 | $ 2,511,888.00 | $ 2,511,888.00 | | | 0 | $ - | 0 | $ - |
| 28 | TRASLADO Y DISPOSICIÓN DE POSTES EN MAL ESTADO T1 Y T2 A LA SECRETARIA DE TRÁNSITO Y TRANSPORTE DEL MUNICIPIO | Und | 1 | $ 610,030.00 | $ 610,030.00 | | | 0 | $ - | 0 | $ - |

| | | | | | | | | | | | |
|---|---|---|---|---|---|---|---|---|---|---|---|
| 29 | REPARACIÓN DE GABINETE PARA CONTROLADOR DE TRAFICO. | Und | 1 | $ | 1,674,592.00 | $ | 1,674,592.00 | 0 | $ - | 0 | $ - |
| 30 | LIMPIEZA EXTERIOR MÓDULOS LED TIPO MÁSTIL. | Und | 1 | $ | 50,238.00 | $ | 50,238.00 | 8 | $ 401,904.00 | 8 | $ 401,904.00 |
| 31 | LIMPIEZA EXTERIOR MÓDULOS LED TIPO MÉNSULA. | Und | 1 | $ | 155,498.00 | $ | 155,498.00 | 8 | $ 1,243,984.00 | 8 | $ 1,243,984.00 |
| 32 | MANTENIMIENTO DE POSTES METALICOS. LIMPIEZA Y PINTURA PARTE INFERIOR (FRANJAS NEGRAS Y AMARILLAS). | Und | 1 | $ | 1,166,234.00 | $ | 1,166,234.00 | 9 | $ 10,496,106.00 | 9 | $ 10,496,106.00 |
| 33 | CONSTRUCCIÓN SISTEMA POLO A TIERRA | Und | 1 | $ | 2,272,660.00 | $ | 2,272,660.00 | 0 | $ - | 0 | $ - |
| 34 | SUMINISTRO E INSTALACIÓN DE GABINETE ANTI-VANDALISMO ADAPTABLE PARA CONTROLADOR DE TRAFICO. | Und | 1 | $ | 3,468,797.00 | $ | 3,468,797.00 | 0 | $ - | 0 | $ - |
| 35 | ESTRUCTURACIÓN DE PLAN DE SEÑALES PARA CONTROLADORES DE TRÁFICO | Und | 1 | $ | 2,153,047.00 | $ | 2,153,047.00 | 2 | $ 4,306,094.00 | 2 | $ 4,306,094.00 |
| 36 | SUMINISTRO E INSTALACIÓN DE EQUIPO DE CONTROLADOR CON CAPACIDAD PARA 8 GRUPOS VEHICULARES O PEATONALES. DEBE CONTAR CON FUNCIONAMIENTO LOCAL Y CENTRALIZADO. | Und | 1 | $ | 43,330,062.00 | $ | 43,330,062.00 | 2 | $ 86,660,124.00 | 2 | $ 86,660,124.00 |
| 37 | MANTENIMIENTO BASE DE POSTES METALICOS. LIMPIEZA. INCLUYE COLOCAR ANTICORROSIVO Y PINTURA. | Und | 1 | $ | 313,986.00 | $ | 313,986.00 | 0 | $ - | 0 | $ - |
| 38 | MANTENIMIENTO DE CAJAS DE PASO. LIMPIEZA. INCLUYE PUNTOS DE SOLDADURA (COLOCAR Y RETIRAR). | Und | 1 | $ | 163,272.00 | $ | 163,272.00 | 0 | $ - | 0 | $ - |
| 39 | SUMINISTRO E INSTALACIÓN DE CHAPA DE SEGURIDAD PARA EQUIPO DE CONTROL EXISTENTE. | Und | 1 | $ | 293,054.00 | $ | 293,054.00 | 0 | $ - | 0 | $ - |
| 40 | SUMINISTRO E INSTALACION DE VISERA PARA SEMAFORO VEHICULAR. | Und | 1 | $ | 94,255.00 | $ | 94,255.00 | 2 | $ 188,510.00 | 2 | $ 188,510.00 |
| 41 | SUMINISTRO E INSTALACION DE LENTES LED DE 200" - CON PICTOGRAMA FLECHA VEHICULAR. | Und | 1 | $ | 584,313.00 | $ | 584,313.00 | 0 | $ - | 0 | $ - |
| 42 | SUMINISTRO E INSTALACION DE TUBO GALVANIZADO CON CAPUCHON. DE L=6 METROS y 2 PULGADAS. INCLUYE SUJECION A POSTE DE CONCRETO Y LA ROTURA Y RECUPERACION ANDEN (1 m). | Und | 1 | $ | 2,574,685.00 | $ | 2,574,685.00 | 0 | $ - | 0 | $ - |
| 43 | TOMA DE INFORMACION DE CAMPO - CONTEOS VEHICULARES DURANTE 14 HORAS (Un dia) EN INTERSECCIÓN | Und | 1 | $ | 3,139,859.00 | $ | 3,139,859.00 | 1 | $ 3,139,859.00 | 1 | $ 3,139,859.00 |
| 44 | DISEÑO E IMPLEMENTACIÓN DE PLANEAMIENTO DE TRÁFICO POR CRUCE. | Und | 1 | $ | 5,562,037.00 | $ | 5,562,037.00 | 1 | $ 5,562,037.00 | 1 | $ 5,562,037.00 |
| | | | SUBTOTAL OBRAS (INCLUYE IVA) | | | $ | 97,502,031.00 | | $ 131,989,658.00 | | $ 131,989,658.00 |
| | | | VALOR TOTAL | | | $ | 132,500,000.00 | | $ 132,500,000.00 | | $ 132,500,000.00 |

| DESCRIPCIÓN | | PORCENTAJE |
|---|---|---|
| ADMINISTRACIÓN | A= | 25% |
| IMPREVISTO | I= | 2% |
| UTILIDAD | U= | 5% |
| TOTAL A.I.U | A.I.U.= | 32% |

**ALCALDIA PIENDAMO - TUNIA**
**JOHN FREIMAN URBANO URRUTIA**
CONTRATANTE

**REPRESENTANTE LEGAL TRANSITEL S.A.S**
JOSE ANTONIO MURCIA GALINDO
CONTRATISTA

**SECRETARIA DE TRANSITO Y TRANSPORTE**
**JHON ÁNDERSON URRUTIA**
SUPERVISOR

REVISÓ: Luz Mary Osario -Ing. apoyo a la supervisión.
APROBÓ: JHON ANDERSON URRUTIA- SECRETARIO TRANSITO Y TRANSPORTE.

ALCALDÍA MUNICIPAL
PIENDAMÓ - TUNÍA
NIT. 891.500.856-6

**DEPARTAMENTO DEL CAUCA**

**MUNICIPIO DE PIENDAMO-TUNIA**

**NIT: 891.500.856-6**

| | | | | | |
|---|---|---|---|---|---|
| CONTRATANTE | MUNICIPIO DE PIENDAMÓ – TUNÍA | | CONTRATO DE OBRA | Nº 019-2026 | **ACTA FINAL** |
| SUPERVISOR | SECRETARIA DE TRÁNSITO Y TRANSPORTE | | DE FECHA: | 9/01/2026 | |
| CONTRATISTA | TRANSITEL S.A.S. | | VALOR INICIAL: | $ 132,500,000.00 | |
| ALCALDE MUNICIPAL | JOHN FREIMAN URBANO URRUTIA | | | | |
| OBJETO | MANTENIMIENTO PREVENTIVO Y CORRECTIVO DE LA RED SEMAFÓRICA MUNICIPAL EXISTENTE, PARA MEJORAR LA MOVILIDAD DEL MUNICIPIO DE PIENDAMO TUNÍA CAUCA EN EL MARCO DEL PROYECTO CON CÓDIGO BPIN 202500000000083. | | ADICIONAL: | 0.00 | 11 DE MARZO DE 2026 |

| | DESCRIPCION | CONDICIONES CONTRACTUALES ORIGINALES | | | | CONDICIONES ACTUALIZADAS ACTA DE MODIFICACIÓN No 1 | | EJECUCIÓN PRESENTE ACTA | | EJECUCION TOTAL ACUMULADA HASTA LA FECHA | |
|---|---|---|---|---|---|---|---|---|---|---|---|
| | | UND | CANT. | V/UNITARIO | V/TOTAL | CANT. | V/TOTAL | CANT. | VALOR | CANT | VALOR |
| 1 | INSPECCIÓN, GENERAL DEL FUNCIONAMIENTO DE LOS CONTROLADORES Y ELEMENTOS INSTALADOS EN LOS CRUCES PERTENECIENTES AL MUNICIPIO DE PIENDAMO. VERIFICAR Y REPORTAR EL ESTADO DEL CRUCE Y DE LOS MOVIMIENTOS DE LA INTERSECCIÓN | Und | 1.0 | $ 95,691.00 | $ 95,691.00 | | | 6.0 | $ 574,146.00 | 6.0 | $ 574,146.00 |
| 2 | LIMPIEZA INTERIOR DE LOS CONTROLADORES DE TRÁFICO INSTALADOS EN EL MUNICIPIO DE PIENDAMO, LIMPIEZA E IMPERMEABILIZACIÓN DE LOS COMPONENTES DEL CONTROLADOR TARJETAS, CABLEADO A LA ACOMETIDA Y ELEMENTOS DE SOPORTE (VENTILADORES, CAMBIO DE FILTROS), IMPERMEABILIZACIÓN DEL INTERIOR DEL EQUIPO | Und | 1.0 | $ 155,498.00 | $ 155,498.00 | | | 1.00 | $ 155,498.00 | 1.00 | $ 155,498.00 |
| 3 | DIAGNOSTICO DE DAÑO REPORTADO | Und | 1.0 | $ 538,262.00 | $ 538,262.00 | | | 4.00 | $ 2,153,048.00 | 4.00 | $ 2,153,048.00 |
| 4 | ACTUALIZACIÓN DE PROGRAMACIÓN Y HORARIO EN RELOJ INTERNO DEL CONTROLADOR | Und | 1.0 | $ 358,841.00 | $ 358,841.00 | | | 0.00 | $ - | 0.00 | $ - |
| 5 | PROGRAMACIÓN DE LOS MÓDULOS DE: CPU Y/O TARJETAS DE CONTROL Y REVISIÓN DE LA CORRECTA PROGRAMACIÓN DE LOS CONTROLADORES. EL CONTRATISTA DEBE CONTAR CON EL SOFTWARE DE PROGRAMACIÓN. | Und | 1.0 | $ 4,270,209.00 | $ 4,270,209.00 | | | 3.00 | $ 12,810,627.00 | 3.00 | $ 12,810,627.00 |
| 6 | SUMINISTRO E INSTALACIÓN EN SEMÁFORO VEHICULAR SUJECIÓN MÉNSULA DE MÓDULO TIPO LED DE 8" DE 90 O MÁS PUNTOS DE LED COLOR ROJO - AMARILLO – VERDE | Und | 1.0 | $ 1,025,090.00 | $ 1,025,090.00 | | | 0.00 | $ - | 0.00 | $ - |
| 7 | SUMINISTRO E INSTALACIÓN EN SEMÁFORO VEHICULAR SUJECIÓN MÁSTIL DE MÓDULO TIPO LED DE 8" DE 90 O MÁS PUNTOS DE LED COLOR ROJO - AMARILLO – VERDE | Und | 1.0 | $ 813,373.00 | $ 813,373.00 | | | 0.00 | $ - | 0.00 | $ - |
| 8 | SUMINISTRO E INSTALACIÓN EN SEMÁFORO PEATONAL DE SUJECIÓN MÁSTIL DE MÓDULO TIPO LED DE 8" ANIMADO DE LED COLOR ROJO – VERDE | Und | 1.0 | $ 866,003.00 | $ 866,003.00 | | | 0.00 | $ - | 0.00 | $ - |
| 9 | SUMINISTRO E INSTALACIÓN DE SEMÁFORO VEHICULAR TIPO LED SUJECIÓN MÉNSULA (S2) INCLUYE SOPORTES (NO INCLUYE POSTE). | Und | 1.0 | $ 3,827,639.00 | $ 3,827,639.00 | | | 0.00 | $ - | 0.00 | $ - |
| 10 | SUMINISTRO E INSTALACIÓN DE SEMÁFORO VEHICULAR TIPO LED SUJECIÓN MÁSTIL INCLUYE SOPORTES (NO INCLUYE POSTE). | Und | 1.0 | $ 3,444,874.00 | $ 3,444,874.00 | | | 1.00 | $ 3,444,874.00 | 1.00 | $ 3,444,874.00 |
| 11 | SUMINISTRO E INSTALACIÓN SEMÁFORO PEATONAL ANIMADO DE 200MM INCLUYE SOPORTES (NO INCLUYE POSTE). | Und | 1.0 | $ 2,825,275.00 | $ 2,825,275.00 | | | 0.00 | $ - | 0.00 | $ - |
| 12 | SUMINISTRO E INSTALACIÓN DE TAPA CÁMARA DE INSPECCIÓN EN CONCRETO REFORZADO, EN ÁNGULO DE 1"1/2 (60 X 60 CM) | Und | 1.0 | $ 430,609.00 | $ 430,609.00 | | | 0.00 | $ - | 0.00 | $ - |
| 13 | SUMINISTRO E INSTALACIÓN DE CABLE ENCAUCHETADO 4 X 16 | Ml | 1.0 | $ 18,899.00 | $ 18,899.00 | | | 35.00 | $ 661,465.00 | 35.00 | $ 661,465.00 |
| 14 | SUMINISTRO E INSTALACIÓN DE CABLE ENCAUCHETADO 3 X 16 | Ml | 1.0 | $ 17,105.00 | $ 17,105.00 | | | 0.00 | $ - | 0.00 | $ - |
| 15 | SUMINISTRO E INSTALACIÓN DE CABLE ANTIFRAUDE PARA ACOMETIDA ELÉCTRICA | Ml | 1.0 | $ 24,162.00 | $ 24,162.00 | | | 0.00 | $ - | 0.00 | $ - |
| 16 | ADECUACIÓN ACOMETIDA ELÉCTRICA EN INTERSECCIÓN SEMAFÓRICA | Und | 1.0 | $ 909,064.00 | $ 909,064.00 | | | 0.00 | $ - | 0.00 | $ - |
| 17 | SUMINISTRO E INSTALACIÓN DE BREAKER MATIC | Und | 1.0 | $ 478,455.00 | $ 478,455.00 | | | 0.00 | $ - | 0.00 | $ - |
| 18 | DESMONTE POSTE TIPO MÁSTIL T1 | Und | 1.0 | $ 287,073.00 | $ 287,073.00 | | | 0.00 | $ - | 0.00 | $ - |
| 19 | DESMONTE POSTE TIPO MÉNSULA T2 | Und | 1.0 | $ 514,339.00 | $ 514,339.00 | | | 0.00 | $ - | 0.00 | $ - |
| 20 | DESMONTE SEMÁFORO VEHICULAR O PEATONAL SUJECIÓN MÁSTIL (S1 O S3) | Und | 1.0 | $ 191,382.00 | $ 191,382.00 | N/A | N/A | 1.00 | $ 191,382.00 | 1.00 | $ 191,382.00 |
| 21 | DESMONTE SEMÁFORO VEHICULAR SUJECIÓN MÉNSULA S2 | Und | 1.0 | $ 394,725.00 | $ 394,725.00 | | | 0.00 | $ - | 0.00 | $ - |
| 22 | INSTALACIÓN POSTE TIPO MÉNSULA T2 | Und | 1.0 | $ 502,378.00 | $ 502,378.00 | | | 0.00 | $ - | 0.00 | $ - |
| 23 | INSTALACIÓN POSTE TIPO MASTIL T1 | Und | 1.0 | $ 310,996.00 | $ 310,996.00 | | | 0.00 | $ - | 0.00 | $ - |
| 24 | INSTALACIÓN SEMÁFORO VEHICULAR O PEATONAL SUJECIÓN MÁSTIL | Und | 1.0 | $ 191,382.00 | $ 191,382.00 | | | 0.00 | $ - | 0.00 | $ - |
| 25 | INSTALACIÓN DE SEMÁFORO VEHICULAR SUJECIÓN MÉNSULA | Und | 1.0 | $ 406,686.00 | $ 406,686.00 | | | 0.00 | $ - | 0.00 | $ - |
| 26 | SUMINISTRO E INSTALACIÓN DE POSTE TIPO MÉNSULA T2 REDONDO. | Und | 1.0 | $ 4,485,514.00 | $ 4,485,514.00 | | | 0.00 | $ - | 0.00 | $ - |

| | | | | | | | | | | | |
|---|---|---|---|---|---|---|---|---|---|---|---|
| 27 | SUMINISTRO E INSTALACIÓN DE POSTE TIPO MÁSTIL T1 REDONDO. | Und | 1.0 | $ 2,511,888.00 | $ 2,511,888.00 | | 0.00 | $ - | 0.00 | $ - |
| 28 | TRASLADO Y DISPOSICIÓN DE POSTES EN MAL ESTADO T1 Y T2 A LA SECRETARIA DE TRÁNSITO Y TRANSPORTE DEL MUNICIPIO | Und | 1.0 | $ 610,030.00 | $ 610,030.00 | | 0.00 | $ - | 0.00 | $ - |
| 29 | REPARACIÓN DE GABINETE PARA CONTROLADOR DE TRAFICO. | Und | 1.0 | $ 1,674,592.00 | $ 1,674,592.00 | | 0.00 | $ - | 0.00 | $ - |
| 30 | LIMPIEZA EXTERIOR MÓDULOS LED TIPO MÁSTIL. | Und | 1.0 | $ 50,238.00 | $ 50,238.00 | | 8.00 | $ 401,904.00 | 8.00 | $ 401,904.00 |
| 31 | LIMPIEZA EXTERIOR MÓDULOS LED TIPO MÉNSULA. | Und | 1.0 | $ 155,498.00 | $ 155,498.00 | | 8.00 | $ 1,243,984.00 | 8.00 | $ 1,243,984.00 |
| 32 | MANTENIMIENTO DE POSTES METALICOS. LIMPIEZA Y PINTURA PARTE INFERIOR (FRANJAS NEGRAS Y AMARILLAS). | Und | 1.0 | $ 1,166,234.00 | $ 1,166,234.00 | | 9.00 | $ 10,496,106.00 | 9.00 | $ 10,496,106.00 |
| 33 | CONSTRUCCIÓN SISTEMA POLO A TIERRA | Und | 1.0 | $ 2,272,660.00 | $ 2,272,660.00 | | 0.00 | $ - | 0.00 | $ - |
| 34 | SUMINISTRO E INSTALACIÓN DE GABINETE ANTI-VANDALISMO ADAPTABLE PARA CONTROLADOR DE TRAFICO. | Und | 1.0 | $ 3,468,797.00 | $ 3,468,797.00 | | 0.00 | $ - | 0.00 | $ - |
| 35 | ESTRUCTURACIÓN DE PLAN DE SEÑALES PARA CONTROLADORES DE TRÁFICO | Und | 1.0 | $ 2,153,047.00 | $ 2,153,047.00 | | 2.00 | $ 4,306,094.00 | 2.00 | $ 4,306,094.00 |
| 36 | SUMINISTRO E INSTALACIÓN DE EQUIPO DE CONTROLADOR CON CAPACIDAD PARA 8 GRUPOS VEHICULARES O PEATONALES. DEBE CONTAR CON FUNCIONAMIENTO LOCAL Y CENTRALIZADO. | Und | 1.0 | $ 43,330,062.00 | $ 43,330,062.00 | | 2.00 | $ 86,660,124.00 | 2.00 | $ 86,660,124.00 |
| 37 | MANTENIMIENTO BASE DE POSTES METALICOS. LIMPIEZA. INCLUYE COLOCAR ANTICORROSIVO Y PINTURA. | Und | 1.0 | $ 313,986.00 | $ 313,986.00 | | 0.00 | $ - | 0.00 | $ - |
| 38 | MANTENIMIENTO DE CAJAS DE PASO. LIMPIEZA. INCLUYE PUNTOS DE SOLDADURA (COLOCAR Y RETIRAR). | Und | 1.0 | $ 163,272.00 | $ 163,272.00 | | 0.00 | $ - | 0.00 | $ - |
| 39 | SUMINISTRO E INSTALACIÓN DE CHAPA DE SEGURIDAD PARA EQUIPO DE CONTROL EXISTENTE. | Und | 1.0 | $ 293,054.00 | $ 293,054.00 | | 0.00 | $ - | 0.00 | $ - |
| 40 | SUMINISTRO E INSTALACION DE VISERA PARA SEMAFORO VEHICULAR. | Und | 1.0 | $ 94,255.00 | $ 94,255.00 | | 2.00 | $ 188,510.00 | 2.00 | $ 188,510.00 |
| 41 | SUMINISTRO E INSTALACION DE LENTES LED DE 200" - CON PICTOGRAMA FLECHA VEHICULAR. | Und | 1.0 | $ 584,313.00 | $ 584,313.00 | | 0.00 | $ - | 0.00 | $ - |
| 42 | SUMINISTRO E INSTALACION DE TUBO GALVANIZADO CON CAPUCHON. DE L=6 METROS y 2 PULGADAS. INCLUYE SUJECION A POSTE DE CONCRETO Y LA ROTURA Y RECUPERACION ANDEN (1 m). | Und | 1.0 | $ 2,574,685.00 | $ 2,574,685.00 | | 0.00 | $ - | 0.00 | $ - |
| 43 | TOMA DE INFORMACION DE CAMPO - CONTEOS VEHICULARES DURANTE 14 HORAS (Un día) EN INTERSECCIÓN | Und | 1.0 | $ 3,139,859.00 | $ 3,139,859.00 | | 1.00 | $ 3,139,859.00 | 1.00 | $ 3,139,859.00 |
| 44 | DISEÑO E IMPLEMENTACIÓN DE PLANEAMIENTO DE TRÁFICO POR CRUCE. | Und | 1.0 | $ 5,562,037.00 | $ 5,562,037.00 | | 1.00 | $ 5,562,037.00 | 1.00 | $ 5,562,037.00 |
| | | | | SUBTOTAL OBRAS (INCLUYE IVA) | $ 97,502,031.00 | | | $ 131,989,658.00 | | $ 131,989,658.00 |
| | | | | VALOR TOTAL | $ 132,500,000.00 | | | $ 132,500,000.00 | | $ 132,500,000.00 |

| DESCRIPCIÓN | | PORCENTAJE |
|---|---|---|
| ADMINISTRACIÓN | A= | 25% |
| IMPREVISTO | I= | 2% |
| UTILIDAD | U= | 5% |
| TOTAL A.I.U | A.I.U.= | 32% |

**BALANCE DEL CONTRATO**

| | | |
|---|---|---|
| VALOR INICIAL DEL CONTRATO | $ 132,500,000.00 | |
| VALOR EJECUTADO PRESENTE ACTA FINAL | | $ 131,989,658.00 |
| SALDO POR EJECUTAR: | | $ 510,342.00 |
| **SUMAS IGUALES** | $ 132,500,000.00 | $ 132,500,000.00 |

| | | | |
|---|---|---|---|
| VALOR CONTRATO: | $ | | $ 132,500,000.00 |
| VALOR EJECUTADO A LA FECHA: | $ | $ 131,989,658.00 | $ - |
| SALDO POR AMORTIZAR ANTICIPO: | $ | | $ - |
| SALDO POR EJECUTAR: | $ | $ 510,342.00 | $ - |
| PORCENTAJE EJECUTADO: | | | |
| SUMAS IGUALES | | $ 132,500,000.00 | $ 132,500,000.00 |

**BALANCE DEL ANTICIPO**

| | | |
|---|---|---|
| VALOR ANTICIPO | $ N/A | N/A |
| VALOR ANTICIPO ADICIONAL | $ 0.00 | 0.00 |
| SALDO POR AMORTIZAR DEL ANTICIPO | 0.00 | N/A |
| **SUMAS IGUALES** | 0.00 | 0.00 |

| | | |
|---|---|---|
| VALOR EJECUTADO POR EL MUNICIPIO PRESENTE ACTA FINAL: | $ | 0.0 |
| VALOR EJECUTADO POR LA JAC PRESENTE ACTA FINAL: | $ | 131,989,658.0 |
| VALOR POR AMORTIZAR DEL ANTICIPO | | 0 |
| **VALOR A PAGAR PRESENTE ACTA:** | $ | 131,989,658.00 |

**VALOR A PAGAR PRESENTE ACTA EN LETRAS:** CIENTO TREINTA Y UN MILLONES NOVECIENTOS OCHENTA Y NUEVE MIL SEIS CIENTOS CINCUENTA Y OCHO PESOS M/TE

**ALCALDIA PIENDAMO - TUNIA**
**JOHN FREIMAN URBANO URRUTIA**
CONTRATANTE

**SECRETARIA DE TRANSITO Y TRANSPORTE**
**JHON ANDERSON URRUTIA**
SUPERVISOR

**REPRESENTANTE LEGAL TRANSITEL S.A.S**
JOSE ANTONIO MURCIA GALINDO
CONTRATISTA

**REVISÓ: Luz Mary Osario-Ing. apoyo a la supervisión.**
**APROBÓ: JHON ANDERSON URRUTIA- SECRETARIO TRANSITO Y TRANSPORTE.**

# Certificación
## Bancaria

Viernes, 23 de enero de 2026

A quien pueda interesar

Bancolombia S.A. se permite informar que JOSE ANTONIO MURCIA GALINDO identificado(a) con CC 79353503, a la fecha de expedición de esta certificación, tiene con el Banco los siguientes productos:

| Producto | No. Producto | Fecha Apertura aaaa-mm-dd | Estado | Saldo |
|---|---|---|---|---|
| Cuenta Ahorros | 60111008495 | 2020-06-11 | ACTIVO | **** |

*Importante: Esta constancia solo hace referencia a los productos mencionados anteriormente.
*Si desea verificar la veracidad de esta información, puede comunicarse con la Sucursal Telefónica Bancolombia a los siguientes números: Medellín - Local: (57-4) 510 90 00 - Bogotá - Local: (57-1) 343 00 00 - Barranquilla - Local: (57-5) 361 88 88 - Cali - Local: (57-2) 554 05 05 Resto del país: 01800 09 12345.Sucursales telefónicas en el exterior: España(34) 900 995 717 - Estados Unidos(1) 1 866 379 97 14.

Catalina Cortés Uribe.
Gerente Servicios Contact Center & BPO.

Bancolombia

Bancolombia nunca solicitará sus datos personales o de sus productos bancarios mediante vínculos de correo electrónico. En caso de recibir alguno, repórtelo de inmediato a correosospechoso@bancolombia.com.co

Notaria segunda
del círculo de Popayán

# DECLARACIÓN DE CONFORMIDAD CON EL DECRETO 1557 DE 1989
## A C T A No. 1366

En la Ciudad de Popayán, Capital del Departamento del Cauca, Republica De Colombia, a los trece (13) días del mes de marzo del año Dos Mil Veintiséis (2026) ante mí, DIEGO FABIAN DELGADO GOMEZ Notario Segundo Encargado del Círculo Notarial de Popayán, según resolución No.RES-2026-005326-6 del 05/03/2026 de la Superintendencia de Notariado y Registro compareció: JOSE ANTONIO MURCIA GALINDO, con el fin de suscribir la presente acta de declaración extraprocesal, quien bajo la gravedad de juramento manifiesta: Que es mi nombre como queda dicho en esta diligencia, natural de Bogotá – D.C. (Cundinamarca) y vecino(a) de Popayán (Cauca), identificado(a) con Cedula de Ciudadanía No. 79.353.503 expedida en Bogotá (D.C), de nacionalidad colombiana, residente en: Calle 3 # 0-100 La Pamba Municipio de Popayán (Cauca), de estado civil: Casado, de ocupación: Independiente. Sin impedimento ley para declarar, acto seguido continúa exponiendo: declaro bajo la gravedad de juramento que: Yo, José Antonio Murcia Galindo, identificado con cédula de ciudadanía No. 79.535.503 expedida en Bogotá, actuando en mi calidad de Representante Legal de la empresa Transitel S.A.S, identificada con NIT 817003613-2, de conformidad con el Certificado de Existencia y Representación Legal expedido por la Cámara de Comercio de Bogotá, documento que se adjunta al presente escrito, me permito dirigirme a usted con el fin de exponer lo siguiente: Respetuosamente informo que la cuenta bancaria de la empresa Transitel S.A.S. se encuentra actualmente embargada en virtud de una medida cautelar decretada dentro del proceso ejecutivo adelantado por Davivienda. Dicha situación impide que los recursos girados a esa cuenta sean de libre disposición para atender las obligaciones propias de la empresa y garantizar la continuidad del contrato Con fundamento en lo anterior, y en mi condición de Representante Legal con el 100% de las acciones de la sociedad y con facultades plenas para obligarla y representarla, solicito respetuosamente a la Alcaldía Municipal de Piendamó que los pagos pendientes y futuros derivados del Contrato No. 019-2026, suscrito con ustedes, sean consignados en la siguiente cuenta bancaria: Titular: JOSÉ ANTONIO MURCIA C.C.79353503,Banco:BANCOLOMBIA,Tipo de cuenta: Ahorros, Número de cuenta:60111008496. Esta es toda mi declaración. Esta declaración va dirigida a quien le tenga que interesar y se rinde con el fin de dejar constancia de los hechos declarados. El(los) declarante(s) manifiesta(n) que conoce(n) el contenido del Decreto. No. 019 de enero 10 de 2012 en cuanto a las declaraciones extra juicio como también que ha(n) leído con cuidado su declaración, y que es(son) consciente(s) de que la Notaría no acepta Cambios después de que la declaración sea firmada por el(los) interviniente(s) y por la Notaria. Es toda mi declaración. No siendo otro el objeto de la presente diligencia se firma como aparece por quien(es) en ella intervino.

Derechos Notariales $ 19.900
IVA de la Declaración $ 3.781
Valor total declaración $23.681
N.Y.M.

## AUTENTICACIÓN BIOMÉTRICA PARA DECLARACIÓN EXTRA-PROCESO

COD 264042

En la ciudad de Popayán, Departamento de Cauca, República de Colombia, el trece (13) de marzo de dos mil veintiseis (2026), en la Notaría segunda (2) del Círculo de Popayán, compareció: JOSE ANTONIO MURCIA GALINDO, identificado con Cédula de Ciudadanía / NUIP 0079353503.

264042-1

93e42faa

-------- Firma autógrafa --------

13/03/2026 10:18:26

El compareciente no fue identificado mediante biometría en línea debido a: Otras excepciones de ley.

Acorde a la autorización del usuario, se dio tratamiento legal relacionado con la protección de sus datos personales y las políticas de seguridad de la información establecidas por la Registraduría Nacional del Estado Civil.

Esta Acta se asocia al documento que contiene la siguiente información: ACTA 1366

DIEGO FABIAN DELGADO GOMEZ

Notario (2) del Círculo de Popayán , Departamento de Cauca - Encargado

Consulte este documento en https://notariid.notariasegura.com.co

Número Único de Transacción: 93e42faa, 13/03/2026 10:18:41

ESPACIO EN BLANCO
NOTARÍA SEGUNDA DE POPAYÁN

*CERTIFICACION DE PAGO DE APORTES AL SISTEMA DE SEGURIDAD SOCIAL Y PARAFISCALES*

*PERSONA JURIDICA*

**JOSE ANTONIO MURCIA GALINDO**
C.C. # 79.353.503
REPRESENTANTE LEGAL

CERTIFICA QUE:

En mi condición de representante legal de **TRANSITEL S.A.S.** identificada con **NIT 817.003.613-2,** bajo la gravedad de juramento, certifico el pago de los aportes de salud, riesgos profesionales, pensiones y aportes a las Cajas de Compensación Familiar, al Instituto Colombiano de Bienestar Familiar, al Servicio Nacional de Aprendizaje y al Fondo Nacional de Formación Profesional para la Industria de Construcción (*artículo 65 Ley 1819 de 2016 y artículo 3 Decreto 1047 de 1983),* pagados por la compañía durante los últimos seis (6) meses contados a partir de la fecha de cierre del presente procedimiento de selección. Lo anterior, en cumplimiento de lo dispuesto en el artículo 50 de la Ley 789 de 2002.

En constancia, se firma en Popayán a los diez (10) días del mes de marzo de 2026

ATENTAMENTE,

***JOSE ANTONIO MURCIA***
C.C. # 79.353.503
REPRESENTANTE LEGAL

**********
ESTE CERTIFICADO FUE GENERADO ELECTRÓNICAMENTE Y CUENTA CON UN CÓDIGO DE VERIFICACIÓN QUE LE PERMITE SER VALIDADO ILIMITADAMENTE DURANTE 60 DÍAS, INGRESANDO A WWW.CCB.ORG.CO
**********
RECUERDE QUE ESTE CERTIFICADO LO PUEDE ADQUIRIR DESDE SU CASA U OFICINA DE FORMA FÁCIL, RÁPIDA Y SEGURA EN WWW.CCB.ORG.CO
**********
PARA SU SEGURIDAD DEBE VERIFICAR LA VALIDEZ Y AUTENTICIDAD DE ESTE CERTIFICADO SIN COSTO ALGUNO DE FORMA FÁCIL, RÁPIDA Y SEGURA EN WWW.CCB.ORG.CO/CERTIFICADOSELECTRONICOS
**********
QUE, LOS DATOS DEL EMPRESARIO Y/O EL ESTABLECIMIENTO DE COMERCIO HAN SIDO PUESTOS A DISPOSICIÓN DE LA POLICÍA NACIONAL A TRAVÉS DE LA CONSULTA A LA BASE DE DATOS DEL RUES
**********

CERTIFICADO DE EXISTENCIA Y REPRESENTACION LEGAL O INSCRIPCION DE DOCUMENTOS.
LA CAMARA DE COMERCIO DE BOGOTA, CON FUNDAMENTO EN LAS MATRICULAS E INSCRIPCIONES DEL REGISTRO MERCANTIL

CERTIFICA:

NOMBRE : TRANSITEL SAS
N.I.T. : 817003613 2
DOMICILIO : BOGOTÁ D.C.

CERTIFICA:

MATRICULA NO: 01152887 DEL 30 DE ENERO DE 2002

CERTIFICA:

RENOVACION DE LA MATRICULA :2 DE ABRIL DE 2025
ULTIMO AÑO RENOVADO : 2025
ACTIVO TOTAL : 1,267,564,560
TAMAÑO EMPRESA : PEQUEÑA

CERTIFICA:

DIRECCION DE NOTIFICACION JUDICIAL : CARRERA 69 80 20 TORRE 2 APTO 101
MUNICIPIO : BOGOTÁ D.C.
EMAIL DE NOTIFICACION JUDICIAL : TRANSITEL.SAS@GMAIL.COM
DIRECCION COMERCIAL : CARRERA 69 80 20 TORRE 2 APTO 101
MUNICIPIO : BOGOTÁ D.C.
EMAIL COMERCIAL : TRANSITEL.SAS@GMAIL.COM

CERTIFICA:

CONSTITUCION: QUE POR DOCUMENTO PRIVADO DEL 1 DE MARZO DE 2000, INSCRITA EL 30 DE ENERO DE 2002 BAJO EL NUMERO 00812351 DEL LIBRO IX, SE CONSTITUYO LA SOCIEDAD COMERCIAL DENOMINADA TRANSITEL EU.

CERTIFICA:

QUE POR ACTA NO. DE ACCIONISTA UNICO DEL 1 DE MARZO DE 2011, INSCRITA

Mario Fernando Avila Cristancho

EL 13 DE ABRIL DE 2011 BAJO EL NÚMERO 01470338 DEL LIBRO IX, LA SOCIEDAD CAMBIO SU NOMBRE DE: TRANSITEL EU POR EL DE: TRANSITEL SAS.

CERTIFICA:

QUE POR DOCUMENTO PRIVADO DEL EMPRESARIO, DEL 18 DE OCTUBRE DE 2001, INSCRITA EL 30 DE ENERO DE 2002 BAJO EL NO. 812353 DEL LIBRO IX, LA SOCIEDAD DE LA REFERENCIA TRASLADO SU DOMICILIO DE LA CIUDAD DE: POPAYAN, A LA CIUDAD DE: BOGOTA D.C.

CERTIFICA:

QUE POR DOCUMENTO PRIVADO DEL EMPRESARIO, DEL 1 DE MARZO DE 2011, INSCRITA EL 13 DE ABRIL DE 2011 BAJO EL NUMERO 01470338 DEL LIBRO IX, LA EMPRESA DE LA REFERENCIA SE CONVIRTIO DE EMPRESA UNIPERSONAL A SOCIEDAD POR ACCIONES SIMPLIFICADA BAJO EL NOMBRE DE: TRANSITEL SAS.

CERTIFICA:

REFORMAS:
DOCUMENTO NO. FECHA ORIGEN FECHA NO.INSC.
2001/10/18 2002/01/30 00812353
0000001 2005/02/01 REPRESENTANTE LEGAL 2005/06/10 00995459.
2011/03/01 ACCIONISTA UNICO 2011/04/13 01470338
005 2016/09/02 ACCIONISTA UNICO 2016/09/20 02141824

CERTIFICA:

VIGENCIA: QUE EL TERMINO DE DURACION DE LA SOCIEDAD ES INDEFINIDO

CERTIFICA:

OBJETO SOCIAL: LA SOCIEDAD PUEDE REALIZAR, EN COLOMBIA Y EN EL EXTERIOR CUALQUIER ACTIVIDAD LÍCITA, COMERCIAL O CIVIL, TALES COMO: A) APLICACIÓN, EXPLOTACIÓN DE INGENIERÍA ELÉCTRICA, ELECTRÓNICA Y DE COMUNICACIONES; INGENIERÍA DE TRÁFICO. B) FABRICACIÓN, IMPORTACIÓN, DISTRIBUCIÓN, COMERCIALIZACIÓN, INSTALACIONES, CONSERVACIÓN Y MANTENIMIENTO CON TODO LO RELACIONADO EN SISTEMAS DE REGULACIÓN Y CONTROL DE TRÁFICO, C) REDES ELÉCTRICAS, TELEFÓNICAS Y FIBRA ÓPTICA D) EJECUTAR LAS OBRAS CIVILES NECESARIAS PARA LA INSTALACIÓN DE EQUIPOS DE ITS COMO SISTEMA DE CONTROL DE GALIBO, PANEL DE MENSAJE VARIABLE, POSTES S.O.S, ESTACIONES METEOROLÓGICAS, SEÑALES OCULTAS; CONTROL DE TRÁFICO COMO POSTES, MÓDULOS DE SEMÁFOROS, CÁMARAS DE VIDEO, SENSORES DE TRÁNSITO Y SISTEMAS DE INTERCONEXIÓN; E) ELABORAR EL PLANEAMIENTO DE TRÁFICO EN INTERSECCIONES, CORREDORES Y REDES VIALES SEMAFORIZADAS; F) DISEÑO Y EJECUCIÓN DE PROYECTOS DE SEMAFORIZACIÓN ELECTRÓNICA; G) DISEÑO Y EJECUCIÓN DE PROYECTOS DE SEÑALIZACIÓN Y DEMARCACIÓN VIAL QUE CONTEMPLEN LA FABRICACIÓN, SUMINISTRO E INSTALACIÓN DE SEÑALES Y DISPOSITIVOS DE CONTROL DE TRÁNSITO, Y SUMINISTRO Y APLICACIÓN DE PINTURA DE TRÁFICO DE ACUERDO A LOS REQUERIMIENTOS TÉCNICOS ESTABLECIDOS POR LA NORMATIVIDAD VIGENTE EN COLOMBIA; H) REALIZAR EL MANTENIMIENTO PREVENTIVO Y CORRECTIVO ELÉCTRICO Y ELECTRÓNICO DE EQUIPOS DE ITS COMO SISTEMAS DE CONTROL DE GALIBO, PANEL DE MENSAJE VARIABLE, POSTES S.O.S, ESTACIONES METEOROLÓGICAS, SEÑALES OCULTAS; CONTROL DE TRÁFICO COMO MÓDULOS DE SEMÁFOROS, SISTEMAS DE INTERCONEXIÓN, SISTEMAS DE CONTROL DE TRÁNSITO POR VIDEO, SENSORES DE TRÁFICO Y CABLEADO DE REDES SEMAFORIZADAS QUE FUNCIONAN EN EL TERRITORIO NACIONAL; I) SISTEMAS DE TELECOMUNICACIÓN POR CABLE DE FIBRA ÓPTICA Y DE RADIOCOMUNICACIONES PRIVADOS DIGITALES O ANALÓGICOS J) INGENIERÍA DE SONIDO, APLICACIÓN, EXPLOTACIÓN, ESTUDIO, DISEÑO Y EJECUCIÓN DE PROYECTOS ENFOCADOS A LA SOLUCIÓN DE PROBLEMÁTICAS AMBIENTALES CAUSADAS POR EL RUIDO-VIAL, REFUERZO SONORO EN ESTABLECIMIENTOS, PORTALES Y ESTACIONES DE SISTEMAS DE TRANSPORTE MASIVO; DESARROLLO Y CONSTRUCCIÓN DE SISTEMAS DE INGENIERÍA PARA EL AISLAMIENTO DE RUIDO Y ACONDICIONAMIENTO ACÚSTICO EN INTERIOR DE RECINTOS. APLICACIÓN DE TECNOLOGÍAS QUE INTERACTÚAN CON OTRAS

DISCIPLINAS, COMO LA ELECTRÓNICA, LA INFORMÁTICA, LA FÍSICA, LAS MATEMÁTICAS, LA GRAMÁTICA MUSICAL, ENTRE OTROS, PARA EL DISEÑO Y LA MANIPULACIÓN DE SISTEMAS. K) SERVICIOS DE INTERVENTORÍA, ASESORÍAS Y CONSULTORÍA.

CERTIFICA:

ACTIVIDAD PRINCIPAL:
7112 (ACTIVIDADES DE INGENIERÍA Y OTRAS ACTIVIDADES CONEXAS DE CONSULTORÍA TÉCNICA)
ACTIVIDAD SECUNDARIA:
4321 (INSTALACIONES ELÉCTRICAS)
OTRAS ACTIVIDADES:
4290 (CONSTRUCCIÓN DE OTRAS OBRAS DE INGENIERÍA CIVIL)

CERTIFICA:

CAPITAL:

** CAPITAL AUTORIZADO **

| | |
|---|---|
| VALOR | : $20,000,000.00 |
| NO. DE ACCIONES | : 100.00 |
| VALOR NOMINAL | : $200,000.00 |

** CAPITAL SUSCRITO **

| | |
|---|---|
| VALOR | : $20,000,000.00 |
| NO. DE ACCIONES | : 100.00 |
| VALOR NOMINAL | : $200,000.00 |

** CAPITAL PAGADO **

| | |
|---|---|
| VALOR | : $20,000,000.00 |
| NO. DE ACCIONES | : 100.00 |
| VALOR NOMINAL | : $200,000.00 |

CERTIFICA:

REPRESENTACION LEGAL: LA ADMINISTRACIÓN Y REPRESENTACIÓN LEGAL DE LA SOCIEDAD ESTÁ EN CABEZA DEL REPRESENTANTE LEGAL, CUYO SUPLENTE PODRÁ REEMPLAZARLO EN SUS FALTAS ABSOLUTAS, TEMPORALES O ACCIDENTALES.

CERTIFICA:

** NOMBRAMIENTOS **

QUE POR ACTA NO. DE ACCIONISTA UNICO DEL 1 DE MARZO DE 2011, INSCRITA EL 13 DE ABRIL DE 2011 BAJO EL NUMERO 01470338 DEL LIBRO IX, FUE (RON) NOMBRADO (S):

| NOMBRE | IDENTIFICACION |
|---|---|
| REPRESENTANTE LEGAL | |
| MURCIA GALINDO JOSE ANTONIO | C.C. 000000079353503 |

QUE POR ACTA NO. 005 DE ACCIONISTA UNICO DEL 2 DE SEPTIEMBRE DE 2016, INSCRITA EL 20 DE SEPTIEMBRE DE 2016 BAJO EL NUMERO 02141825 DEL LIBRO IX, FUE (RON) NOMBRADO (S):

| NOMBRE | IDENTIFICACION |
|---|---|
| REPRESENTANTE LEGAL SUPLENTE | |

GARCIA DIAZ PATRICIA ELVIRA C.C. 000000034541752

CERTIFICA:

FACULTADES DEL REPRESENTANTE LEGAL: EL REPRESENTANTE LEGAL PUEDE CELEBRAR O EJECUTAR TODOS LOS ACTOS Y CONTRATOS COMPRENDIDOS EN EL OBJETO SOCIAL O QUE SE RELACIONEN DIRECTAMENTE CON LA EXISTENCIA Y FUNCIONAMIENTO DE LA SOCIEDAD.

CERTIFICA:

DE CONFORMIDAD CON LO ESTABLECIDO EN EL CÓDIGO DE PROCEDIMIENTO ADMINISTRATIVO Y DE LO CONTENCIOSO ADMINISTRATIVO Y DE LA LEY 962 DE 2005, LOS ACTOS ADMINISTRATIVOS DE REGISTRO AQUÍ CERTIFICADOS QUEDAN EN FIRME DIEZ (10) DÍAS HÁBILES DESPUÉS DE LA FECHA DE LA CORRESPONDIENTE ANOTACIÓN, SIEMPRE QUE NO SEAN OBJETO DE RECURSO. LOS SÁBADOS NO SON TENIDOS EN CUENTA COMO DÍAS HÁBILES PARA LA CÁMARA DE COMERCIO DE BOGOTÁ.

* * * EL PRESENTE CERTIFICADO NO CONSTITUYE PERMISO DE * * *
* * * FUNCIONAMIENTO EN NINGUN CASO * * *

INFORMACION COMPLEMENTARIA

LOS SIGUIENTES DATOS SOBRE PLANEACION DISTRITAL SON INFORMATIVOS
FECHA DE ENVIO DE INFORMACION A PLANEACION DISTRITAL : 16 DE MAYO DE 2025

SEÑOR EMPRESARIO, SI SU EMPRESA TIENE ACTIVOS INFERIORES A 30.000 SMLMV Y UNA PLANTA DE PERSONAL DE MENOS DE 200 TRABAJADORES, USTED TIENE DERECHO A RECIBIR UN DESCUENTO EN EL PAGO DE LOS PARAFISCALES DE 75% EN EL PRIMER AÑO DE CONSTITUCION DE SU EMPRESA, DE 50% EN EL SEGUNDO AÑO Y DE 25% EN EL TERCER AÑO. LEY 590 DE 2000 Y DECRETO 525 DE 2009.

RECUERDE INGRESAR A WWW.SUPERSOCIEDADES.GOV.CO PARA VERIFICAR SI SU EMPRESA ESTA OBLIGADA A REMITIR ESTADOS FINANCIEROS. EVITE SANCIONES.

TAMAÑO EMPRESA

DE CONFORMIDAD CON LO PREVISTO EN EL ARTÍCULO 2.2.1.13.2.1 DEL DECRETO 1074 DE 2015 Y LA RESOLUCIÓN 2225 DE 2019 DEL DANE EL TAMAÑO DE LA EMPRESA ES MICROEMPRESA

LO ANTERIOR DE ACUERDO A LA INFORMACIÓN REPORTADA POR EL MATRICULADO O INSCRITO EN EL FORMULARIO RUES:

INGRESOS POR ACTIVIDAD ORDINARIA $278,359,000

ACTIVIDAD ECONÓMICA POR LA QUE PERCIBIÓ MAYORES INGRESOS EN EL PERÍODO - CIIU : 7112

**********
** ESTE CERTIFICADO REFLEJA LA SITUACION JURIDICA DE LA **
** SOCIEDAD HASTA LA FECHA Y HORA DE SU EXPEDICION. **
**********

EL SECRETARIO DE LA CAMARA DE COMERCIO,
VALOR : $ 12,100

**********

PARA VERIFICAR QUE EL CONTENIDO DE ESTE CERTIFICADO CORRESPONDA CON LA INFORMACIÓN QUE REPOSA EN LOS REGISTROS PÚBLICOS DE LA CÁMARA DE COMERCIO DE BOGOTÁ, EL CÓDIGO DE VERIFICACIÓN PUEDE SER VALIDADO POR SU DESTINATARIO SOLO UNA VEZ, INGRESANDO A WWW.CCB.ORG.CO

**********

ESTE CERTIFICADO FUE GENERADO ELECTRÓNICAMENTE CON FIRMA DIGITAL Y CUENTA CON PLENA VALIDEZ JURÍDICA CONFORME A LA LEY 527 DE 1999.

**********

FIRMA MECÁNICA DE CONFORMIDAD CON EL DECRETO 2150 DE 1995 Y LA AUTORIZACIÓN IMPARTIDA POR LA SUPERINTENDENCIA DE INDUSTRIA Y COMERCIO, MEDIANTE EL OFICIO DEL 18 DE NOVIEMBRE DE 1996.

MARIO FERNANDO AVILA CRISTANCHO

## RESUMEN PLANILLA PAGADA

| DATOS GENERALES DEL APORTANTE | | | | | | | | |
|---|---|---|---|---|---|---|---|---|
| IDENTIFICACIÓN | DV | RAZÓN SOCIAL | CLASE | CÓDIGO | ARL | F. PRESENTACIÓN | ACT. ECO | TIPO DE EMPRESA |
| NI 817003613 | 2 | TRANSITEL SAS | B | 0 | ARL SURA - 14-11 | ÚNICA | 4321 | Jurídica |
| MUN-DEP | DIRECCIÓN | | TELÉFONO | | | EMAIL | | EXENTO DE PARAFISCALES |
| 11-1 | CR 69 80 20 TO 2 101 | | 6023861709 | | | FACTURACION@TRANSITEL.COM.CO | | S |

| DATOS GENERALES DE LA LIQUIDACIÓN | | | | | | | | | | |
|---|---|---|---|---|---|---|---|---|---|---|
| PERÍODO PENSIÓN | PERÍODO SALUD | PLANILLA | TIPO PLANILLA | FECHA PAGO | CENTRO DE TRABAJO | DEPARTAMENTO | MUNICIPIO | VALOR PAGO | INTERÉS X MORA | ENTIDAD RECAUDO |
| 2026-02 | 2026-03 | 8640764425 | E | 2026-03-31 | TODOS LOS CENTROS | TODOS | TODOS | 276.700 | 5.200 | Banco Occidente |
| Nº AFILIADOS | REF. DE PAGO (PIN) | FECHA LÍMITE PAGO | ESTADO PLANILLA | | | | | | | |
| 3 | 8640764425 | 2026-03-04 | Pagada | | | | | | | |

| EMPLEADO | | | | | NOVEDADES | | | | | | | | | | | | | | DÍAS | | | | PENSIÓN | | | | | SALUD | | | | | CCF | | | | RIESGOS | | TARIFA | PARAF | SENA | ICBF | ESAP | MIN | | | | |
|---|---|---|---|---|---|---|---|---|---|---|---|---|---|---|---|---|---|---|---|---|---|---|---|---|---|---|---|---|---|---|---|---|---|---|---|---|---|---|---|---|---|---|---|---|---|---|
| N. | ID | EMPLEADO | SALARIO | MODALIDAD DE SALARIO | ING | RET | TDE | TAE | TDP | TAP | VSP | VTE | VST | SLN | IGE | LMA | VAC | AVP | VCT | IRL | EPST | AFPT | AFP | EPS | CCF | ARL | NOMBRE | IBC | Cot | FNSOL | FNSUB | NOMBRE | IBC | Cot | NOMBRE | IBC | Cot | IBC | Cot | ARL | IBC | Cot | Cot | Cot | Cot | Col. | Tipo Cot. | Sub. Tipo Cot. | Total | Exento de Parafiscales | Act. Econ |
| 1 | CC 1061795679 | ARROYO GAVIRIA HAROLD DANIEL | 1.750.905 | F | X | X | | | | | | | | | | | | | | 0 | | | 5 | 5 | 5 | 5 | PORVENIR-230301 | 291.818 | 46.700 | 0 | 0 | ESSC ASMET SALUD-ESSC62 | 291.818 | 11.700 | COMFACAUCA-CCF14 | 291.818 | 11.700 | 291.818 | 20.400 | 0,06960 | 0 | 0 | 0 | 0 | 0 | 01 | 0 | 90.500 | S | 343 |
| 2 | CC 76331744 | MALDONADO CERTUCHE YOBANY HERNEY | 1.750.905 | F | X | X | | | | | | | | | | | | | | 0 | | | 5 | 5 | 5 | 5 | PORVENIR-230301 | 291.818 | 46.700 | 0 | 0 | EPS-S COOSALUD-ESSC24 | 291.818 | 11.700 | COMFACAUCA-CCF14 | 291.818 | 11.700 | 291.818 | 20.400 | 0,06960 | 0 | 0 | 0 | 0 | 0 | 01 | 0 | 90.500 | S | 343 |
| 3 | CC 10698434 | MAMIAN MAMIAN ISMAEL | 1.750.905 | F | X | X | | | | | | | | | | | | | | 0 | | | 5 | 5 | 5 | 5 | COLPENSION ES-25-14 | 291.818 | 46.700 | 0 | 0 | ESSC ASMET SALUD-ESSC62 | 291.818 | 11.700 | COMFACAUCA-CCF14 | 291.818 | 11.700 | 291.818 | 20.400 | 0,06960 | 0 | 0 | 0 | 0 | 0 | 01 | 0 | 90.500 | S | 343 |


## RESUMEN PLANILLA PAGADA

| DATOS GENERALES DEL APORTANTE | | | | | | | | |
|---|---|---|---|---|---|---|---|---|
| IDENTIFICACIÓN | DV | RAZÓN SOCIAL | CLASE | CÓDIGO | ARL | F. PRESENTACIÓN | ACT. ECO | TIPO DE EMPRESA |
| NI 817003613 | 2 | TRANSITEL SAS | B | 0 | ARL SURA - 14-11 | ÚNICA | 4321 | Jurídica |
| MUN-DEP | DIRECCIÓN | | TELÉFONO | | | EMAIL | | EXENTO DE PARAFISCALES |
| 11-1 | CR 69 80 20 TO 2 101 | | 6023861709 | | | FACTURACION@TRANSITEL.COM.CO | | S |

| DATOS GENERALES DE LA LIQUIDACIÓN | | | | | | | | | | |
|---|---|---|---|---|---|---|---|---|---|---|
| PERÍODO PENSIÓN | PERÍODO SALUD | PLANILLA | TIPO PLANILLA | FECHA PAGO | CENTRO DE TRABAJO | DEPARTAMENTO | MUNICIPIO | VALOR PAGO | INTERÉS X MORA | ENTIDAD RECAUDO |
| 2026-02 | 2026-03 | 8640764425 | E | 2026-03-31 | TODOS LOS CENTROS | TODOS | TODOS | 276.700 | 5.200 | Banco Occidente |
| Nº AFILIADOS | REF. DE PAGO (PIN) | FECHA LÍMITE PAGO | ESTADO PLANILLA | | | | | | | |
| 3 | 8640764425 | 2026-03-04 | Pagada | | | | | | | |


| TOTALES IBC | | | | |
|---|---|---|---|---|
| IBC PENSIÓN | IBC SALUD | IBC RIESGOS | IBC CAJAS | IBC PARAF |
| 875.454 | 875.454 | 875.454 | 875.454 | 0 |

| SUBSISTEMA | CÓDIGO | NIT | DV | AFILIADOS | VALOR LIQUIDADO | VALOR UPC | INTERESES MORA | SALDOS E INCAPACIDADES DESCONTADOS | VALOR A PAGAR |
|---|---|---|---|---|---|---|---|---|---|
| AFP(Administradoras: 2) | | | | 3 | 140.100 | 0 | 2.600 | 0 | 142.700 |
| PORVENIR | 230301 | 800224808 | 8 | 2 | 93.400 | 0 | 1.700 | 0 | 95.100 |
| COLPENSIONES | 25-14 | 900336004 | 7 | 1 | 46.700 | 0 | 900 | 0 | 47.600 |
| EPS(Administradoras: 2) | | | | 3 | 35.100 | 0 | 800 | 0 | 35.900 |
| EPS-S COOSALUD | ESSC24 | 900226715 | 3 | 1 | 11.700 | 0 | 300 | 0 | 12.000 |
| ESSC ASMET SALUD | ESSC62 | 900935126 | 7 | 2 | 23.400 | 0 | 500 | 0 | 23.900 |
| ARP(Administradoras: 1) | | | | 3 | 61.200 | 0 | 1.100 | 0 | 62.300 |

| SUBSISTEMA | CÓDIGO | NIT | DV | AFILIADOS | VALOR LIQUIDADO | VALOR UPC | INTERESES MORA | SALDOS E INCAPACIDADES DESCONTADOS | VALOR A PAGAR |
|---|---|---|---|---|---|---|---|---|---|
| ARL SURA | 14-11 | 890903790 | 5 | 3 | 61.200 | 0 | 1.100 | 0 | 62.300 |
| CCF(Administradoras: 1) | | | | 3 | 35.100 | 0 | 700 | 0 | 35.800 |
| COMFACAUCA | CCF14 | 891500182 | 0 | 3 | 35.100 | 0 | 700 | 0 | 35.800 |
| Gran Total | | | | | 271.500 | 0 | 5.200 | 0 | 276.700 |

ASOPAGOS s.a.
PAGADO

Cafam

## CERTIFICACIÓN

La Caja de Compensación Familiar Cafam certifica que la empresa **TRANSITEL S A S.** Identificada con el **NIT 8170036132,** se encuentra afiliada desde el 08/03/2010.

El presente documento se expide a solicitud del interesado, el 30 de marzo de 2026 y es válida para trámites de control interno.

Cordialmente,

**Sandra Milena Mariño Ojeda**
Jefe Departamento Subsidio

compensar | miplanilla.com

# PLANILLA INTEGRADA DE AUTOLIQUIDACION DE APORTES



| DATOS DEL APORTANTE | | | | | | |
|---|---|---|---|---|---|---|
| TIPO | NÚMERO | NOMBRE APORTANTE | DIRECCIÓN | TELÉFONO | CORREO | EXONERADO PAGO PARAFISCALES Y SALUD |
| NI | 817003613-2 | TRANSITEL S.A.S. | Carrera 69 #80 20 Int2 101 | 6015262219 | transitel.sas@gmail.com | |
| FORMA PRESENTACIÓN | CLASE APORTANTE | NOMBRE SUCURSAL | CÓDIGO | DEPARTAMENTO | CIUDAD / MUNICIPIO | |
| SUCURSAL | B – menos de 200 | PRINCIPAL | PPAL | BOGOTÁ D. C. | BOGOTÁ, D.C. | SI |

| DATOS DE LA PLANILLA | | | | | |
|---|---|---|---|---|---|
| PLANILLA ASOCIADA | FECHA PAGO ASOCIADA (DIA/MES/AÑO) | NÚMERO PLANILLA | FECHA PAGO (DIA/MES/AÑO) | CANTIDAD EMPLEADOS | CANTIDAD UPC |
| | | 1137593 | 05/01/2026 | 10 | 0 |
| PERIODO SALUD | PERIODO PENSIÓN | TIPO PLANILLA | TOTAL NÓMINA | TOTAL A PAGAR | |
| 2026-01 | 2025-12 | E | $8,394,450 | $2.508.500 | |

## TOTALES POR SUBSISTEMAS

### TOTALES SALUD

| Código EPS | Nombre | NIT | Cotización Obligatoria | UPC Adicional | Incapacidades | | Licencia Maternidad | | Días Mora | Valor Mora Cotización | Valor Mora UPC | Total a Pagar | No. Afiliados |
|---|---|---|---|---|---|---|---|---|---|---|---|---|---|
| | | | | | No. Autorización | Valor | No. Autorización | Valor | | | | | |
| EPS005 | Sanitas EPS | 800251440-6 | 68.000 | 0 | | 0 | | 0 | 0 | 0 | 0 | 68.000 | 1 |
| EPS010 | EPS Sura | 800088702-2 | 125.000 | 0 | | 0 | | 0 | 0 | 0 | 0 | 125.000 | 2 |
| EPS018 | Serv. Occ. Salud - EPS | 805001157-2 | 5.700 | 0 | | 0 | | 0 | 0 | 0 | 0 | 5.700 | 1 |
| EPS040 | ALIANZA MEDELLIN ANTIOQUIA EPS SAS | 900604350-0 | 84.000 | 0 | | 0 | | 0 | 0 | 0 | 0 | 84.000 | 1 |
| EPS041 | NUEVA E.P.S. S.A. MOV | 900156264-2 | 5.700 | 0 | | 0 | | 0 | 0 | 0 | 0 | 5.700 | 1 |
| ESSC18 | EPS-S Emssanar | 901021565-8 | 5.700 | 0 | | 0 | | 0 | 0 | 0 | 0 | 5.700 | 1 |
| ESSC24 | EPS-S Coosalud | 900226715-3 | 5.700 | 0 | | 0 | | 0 | 0 | 0 | 0 | 5.700 | 1 |
| ESSC62 | ASMET SALUD EPS SAS | 900935126-7 | 36.100 | 0 | | 0 | | 0 | 0 | 0 | 0 | 36.100 | 2 |

### TOTALES PENSIÓN

| Código AFP | Nombre | NIT | Cotización Obligatoria | Aporte Voluntario Afiliado | Aporte Voluntario Aportante | Aporte FSP - Solidaridad | Aporte FSP - Subsistencia | Días Mora | Valor Mora Cotización | Valor Mora FSP | Total a Pagar | No. Afiliados |
|---|---|---|---|---|---|---|---|---|---|---|---|---|
| 230201 | Proteccion (ING + Proteccion) | 800229739-0 | 336.000 | 0 | 0 | 0 | 0 | 0 | 0 | | 336.000 | 1 |
| 230301 | Porvenir | 800224808-8 | 167.100 | 0 | 0 | 0 | 0 | 0 | 0 | | 167.100 | 3 |
| 25-14 | Colpensiones | 900336004-7 | 840.200 | 0 | 0 | 0 | 0 | 0 | 0 | | 840.200 | 6 |

### TOTALES RIESGOS LABORALES

| Código ARL | Nombre | NIT | Cotización Obligatoria | Incapacidades | | Aportes Otros Sistemas | Valor Neto Cotización | Días Mora | Valor Mora Cotización | Subtotal Cotización | No. Radicado Saldo a Favor | Valor Saldo a Favor | Fondo Solidaridad | Total a Pagar | No. Afiliados |
|---|---|---|---|---|---|---|---|---|---|---|---|---|---|---|---|
| | | | | No. Autorización | Valor | | | | | | | | | | |
| 14-11 | ARL SURA | 890903790-5 | 493.400 | | | | 493.400 | 0 | 0 | 493.400 | | | 4.934 | 493.400 | 10 |

### TOTALES CAJAS

| Código CCF | Nombre | NIT | Valor Aporte | Días Mora | Valor Mora Aporte | Total a Pagar | No. Afiliados |
|---|---|---|---|---|---|---|---|
| CCF21 | Cafam | 860013570-3 | 335.900 | 0 | 0 | 335.900 | 10 |

PAGADA

Este documento está clasificado como PRIVADO por parte de Compensar Operador de Información

compensar | miplanilla.com

# PLANILLA INTEGRADA DE AUTOLIQUIDACION DE APORTES



| DATOS DEL APORTANTE | | | | | | |
|---|---|---|---|---|---|---|
| TIPO | NÚMERO | NOMBRE APORTANTE | DIRECCIÓN | TELÉFONO | CORREO | EXONERADO PAGO PARAFISCALES Y SALUD |
| NI | 817003613-2 | TRANSITEL S.A.S. | Carrera 69 #80 20 Int2 101 | 6015262219 | transitel.sas@gmail.com | |
| FORMA PRESENTACIÓN | CLASE APORTANTE | NOMBRE SUCURSAL / CÓDIGO | DEPARTAMENTO | CIUDAD / MUNICIPIO | | |
| SUCURSAL | B – menos de 200 | PRINCIPAL / PPAL | BOGOTÁ D. C. | BOGOTÁ, D.C. | | SI |

| DATOS DE LA PLANILLA | | | | | |
|---|---|---|---|---|---|
| PLANILLA ASOCIADA | FECHA PAGO ASOCIADA (DIA/MES/AÑO) | NÚMERO PLANILLA | FECHA PAGO (DIA/MES/AÑO) | CANTIDAD EMPLEADOS | CANTIDAD UPC |
| | | 1137593 | 05/01/2026 | 10 | 0 |
| PERIODO SALUD | PERIODO PENSIÓN | TIPO PLANILLA | TOTAL NÓMINA | TOTAL A PAGAR | |
| 2026-01 | 2025-12 | E | $8,394,450 | $2.508.500 | |

## DETALLE POR COTIZANTE

| INFORMACIÓN COTIZANTE | | | | | | | | INFORMACIÓN NOVEDADES | | | | | | | | | | | | | | | | | | PENSIÓN | | | | | | | SALUD | | | | RIESGOS LABORALES | | | | CCF | | | | PARAFISCALES | | | | |
|---|---|---|---|---|---|---|---|---|---|---|---|---|---|---|---|---|---|---|---|---|---|---|---|---|---|---|---|---|---|---|---|---|---|---|---|---|---|---|---|---|---|---|---|---|---|---|---|---|
| No. | Tipo y Número de Identificación | Apellidos y Nombres | Colombia | Aprendiz | Extranjero | Cotiza solidario | Estudiante | IRA | RET | TDE | TAE | TDP | TAP | VSP | VST | SLN | IGE | LMA | VAC | AVP | VCT | IRL | CORRECCIÓN | Cód. AFP | IBC AFP | Días | Cotización | Voluntario Afiliado | Voluntario Aportante | Fondo pensional de solidaridad | Fondo pensional de subsistencia | Cód. EPS | IBC EPS | Días | Cotización / Valor UPC | Cód. ARL | IBC ARL | Días | Clase de Riesgo | Cotización | Código CCF | IBC CCF | Días | Aporte CCF | IBC otros parafiscales | Aporte SENA | Aporte ICBF | Aporte ESAP | Aporte MEN |
| 1 | CC 1002983802 | CONEJO PERDOMO JAIBER ANDRES | 1 | 0 | | | S | X | X | | | | | | | | | | | | | | | 230301 | 142.350 | 3 | 22.800 | 0 | 0 | 0 | 0 | EPS018 | 142.350 | 3 | 5.700 | 14-11 | 142.350 | 3 | 5 | 10.000 | CCF21 | 142.350 | 3 | 5.700 | 0 | 0 | 0 | 0 | 0 |
| 2 | CC 1004799529 | ALFARO ARIAS JIMMY STIVEN | 1 | 0 | | | S | | | | | | | | | | | | | | | | | 25-14 | 1.423.500 | 30 | 227.800 | 0 | 0 | 0 | 0 | EPS010 | 1.423.500 | 30 | 57.000 | 14-11 | 1.423.500 | 30 | 1 | 7.500 | CCF21 | 1.423.500 | 30 | 57.000 | 0 | 0 | 0 | 0 | 0 |
| 3 | CC 1023623925 | ZAPATA OROZCO JUAN CAMILO | 1 | 0 | | | S | | | | | | | | | | | | | | | | | 230201 | 2.100.000 | 30 | 336.000 | 0 | 0 | 0 | 0 | EPS040 | 2.100.000 | 30 | 84.000 | 14-11 | 2.100.000 | 30 | 5 | 146.200 | CCF21 | 2.100.000 | 30 | 84.000 | 0 | 0 | 0 | 0 | 0 |
| 4 | CC 1059238915 | MALDONADO SERNA JUAN SEBASTIAN | 1 | 0 | | | S | X | X | | | | | | | | | | | | | | | 25-14 | 142.350 | 3 | 22.800 | 0 | 0 | 0 | 0 | ESSC18 | 142.350 | 3 | 5.700 | 14-11 | 142.350 | 3 | 5 | 10.000 | CCF21 | 142.350 | 3 | 5.700 | 0 | 0 | 0 | 0 | 0 |
| 5 | CC 1061698956 | JOJOA CABRERA MIGUEL ANGEL | 1 | 0 | | | S | X | X | | | | | | | | | | | | | | | 25-14 | 142.350 | 3 | 22.800 | 0 | 0 | 0 | 0 | EPS041 | 142.350 | 3 | 5.700 | 14-11 | 142.350 | 3 | 5 | 10.000 | CCF21 | 142.350 | 3 | 5.700 | 0 | 0 | 0 | 0 | 0 |
| 6 | CC 1081795679 | ARROYO GAVIRIA HAROLD DANIEL | 1 | 0 | | | S | X | | | | | | | | | | | | | | | | 230301 | 759.200 | 16 | 121.500 | 0 | 0 | 0 | 0 | ESSC62 | 759.200 | 16 | 30.400 | 14-11 | 759.200 | 16 | 5 | 52.900 | CCF21 | 759.200 | 16 | 30.400 | 0 | 0 | 0 | 0 | 0 |
| 7 | CC 10698434 | MAMIAN MAMIAN ISMAEL | 1 | 0 | | | S | X | X | | | | | | | | | | | | | | | 25-14 | 142.350 | 3 | 22.800 | 0 | 0 | 0 | 0 | ESSC62 | 142.350 | 3 | 5.700 | 14-11 | 142.350 | 3 | 5 | 10.000 | CCF21 | 142.350 | 3 | 5.700 | 0 | 0 | 0 | 0 | 0 |
| 8 | CC 19380779 | MURCIA GALINDO LUIS EDUARDO | 1 | 0 | | | S | | | | | | | | | | | | | | | | | 25-14 | 1.700.000 | 30 | 272.000 | 0 | 0 | 0 | 0 | EPS010 | 1.700.000 | 30 | 68.000 | 14-11 | 1.700.000 | 30 | 5 | 118.400 | CCF21 | 1.700.000 | 30 | 68.000 | 0 | 0 | 0 | 0 | 0 |
| 9 | CC 76331744 | MALDONADO CERTUCHE YOBANY HERNEY | 1 | 0 | | | S | X | X | | | | | | | | | | | | | | | 230301 | 142.350 | 3 | 22.800 | 0 | 0 | 0 | 0 | ESSC24 | 142.350 | 3 | 5.700 | 14-11 | 142.350 | 3 | 5 | 10.000 | CCF21 | 142.350 | 3 | 5.700 | 0 | 0 | 0 | 0 | 0 |
| 10 | CC 79353503 | MURCIA GALINDO JOSE ANTONIO | 1 | 0 | | | S | | | | | | | | | | | | | | | | | 25-14 | 1.700.000 | 30 | 272.000 | 0 | 0 | 0 | 0 | EPS005 | 1.700.000 | 30 | 68.000 | 14-11 | 1.700.000 | 30 | 5 | 118.400 | CCF21 | 1.700.000 | 30 | 68.000 | 0 | 0 | 0 | 0 | 0 |

PAGADA

Este documento está clasificado como PRIVADO por parte de Compensar Operador de Información

compensar | miplanilla.com

# PLANILLA INTEGRADA DE AUTOLIQUIDACION DE APORTES



| DATOS DEL APORTANTE | | | | | | |
|---|---|---|---|---|---|---|
| TIPO | NÚMERO | NOMBRE APORTANTE | | DIRECCIÓN | TELÉFONO | CORREO | EXONERADO PAGO PARAFISCALES Y SALUD |
| NI | 817003613-2 | TRANSITEL S.A.S. | | Carrera 69 #80 20 int2 101 | 6015262219 | transitel.sas@gmail.com | |
| FORMA PRESENTACIÓN | CLASE APORTANTE | NOMBRE SUCURSAL | CÓDIGO | DEPARTAMENTO | CIUDAD / MUNICIPIO | | |
| SUCURSAL | B – menos de 200 | PRINCIPAL | PPAL | BOGOTÁ D. C. | BOGOTÁ, D.C. | | SI |

| DATOS DE LA PLANILLA | | | | | |
|---|---|---|---|---|---|
| PLANILLA ASOCIADA | FECHA PAGO ASOCIADA (DIA/MES/AÑO) | NÚMERO PLANILLA | FECHA PAGO (DIA/MES/AÑO) | CANTIDAD EMPLEADOS | CANTIDAD UPC |
| | | 1137593 | 05/01/2026 | 10 | 0 |
| PERIODO SALUD | PERIODO PENSIÓN | TIPO PLANILLA | TOTAL NÓMINA | TOTAL A PAGAR | |
| 2026-01 | 2025-12 | E | $8,394,450 | $2.508.500 | |

| TOTALES PARAFISCALES | | | | |
|---|---|---|---|---|
| Valor Aporte | Días Mora | Valor Mora Aporte | Total a Pagar | No. Afiliados |
| SENA | | | | |
| 0 | 0 | 0 | 0 | 0 |
| ICBF | | | | |
| 0 | 0 | 0 | 0 | 0 |
| ESAP | | | | |
| | | | | |
| MEN | | | | |
| | | | | |

| TOTALES POR SUBSISTEMA | | | |
|---|---|---|---|
| Tipo Administradora | No. Administradoras Reportadas | Valor antes de IGE, LMA, IRP y Mora | Total a Pagar |
| Salud | 8 | 335.900 | 335.900 |
| Pensión | 3 | 1.343.300 | 1.343.300 |
| Riesgos Laborales | 1 | 493.400 | 493.400 |
| CCF | 1 | 335.900 | 335.900 |
| ESAP | 0 | 0 | 0 |
| ICBF | 0 | 0 | 0 |
| MEN | 0 | 0 | 0 |
| SENA | 0 | 0 | 0 |
| TOTALES | 13 | 2.508.500 | 2.508.500 |

PAGADA

Este documento está clasificado como PRIVADO por parte de Compensar Operador de Información

compensar | miplanilla.com

# PLANILLA INTEGRADA DE AUTOLIQUIDACION DE APORTES



| DATOS DEL APORTANTE | | | | | | |
|---|---|---|---|---|---|---|
| TIPO | NÚMERO | NOMBRE APORTANTE | DIRECCIÓN | TELÉFONO | CORREO | EXONERADO PAGO PARAFISCALES Y SALUD |
| NI | 817003613-2 | TRANSITEL S.A.S. | Carrera 69 #80 20 Int2 101 | 6015262219 | transitel.sas@gmail.com | |
| FORMA PRESENTACIÓN | CLASE APORTANTE | NOMBRE SUCURSAL | CÓDIGO | DEPARTAMENTO | CIUDAD / MUNICIPIO | |
| SUCURSAL | B – menos de 200 c | PRINCIPAL | PPAL | BOGOTÁ D. C. | BOGOTÁ, D.C. | SI |

| DATOS DE LA PLANILLA | | | | | | |
|---|---|---|---|---|---|---|
| PLANILLA ASOCIADA | FECHA PAGO ASOCIADA (DIA/MES/AÑO) | TIPO PLANILLA | FECHA PAGO (DIA/MES/AÑO) | NÚMERO PLANILLA | CANTIDAD | |
| | | | | | EMPLEADOS | UPC |
| | | | | | 5 | 0 |
| PERIODO SALUD | PERIODO PENSIONES | | | | TOTAL A PAGAR | |
| 2026-02 | 2026-01 | E | 09/02/2026 | 47825028 | $2.226.400 | |

## TOTALES POR SUBSISTEMAS

### TOTALES SALUD

| Código EPS | Nombre | NIT | Cotización Obligatoria | UPC Adicional | Incapacidades | | Licencia Maternidad | | Días Mora | Valor Mora Cotización | Valor Mora UPC | Total a Pagar | No. Afiliados |
|---|---|---|---|---|---|---|---|---|---|---|---|---|---|
| | | | | | No. Autorización | Valor | No. Autorización | Valor | | | | | |
| EPS005 | Sanitas EPS | 800251440-6 | 70.100 | 0 | | 0 | | 0 | 5 | 300 | 0 | 70.400 | 1 |
| EPS010 | EPS Sura | 800088702-2 | 140.200 | 0 | | 0 | | 0 | 5 | 500 | 0 | 140.700 | 2 |
| EPS040 | ALIANZA MEDELLIN ANTIOQUIA EPS SAS | 900604350-0 | 84.000 | 0 | | 0 | | 0 | 5 | 300 | 0 | 84.300 | 1 |
| ESSC62 | ASMET SALUD EPS SAS | 900935126-7 | 7.100 | 0 | | 0 | | 0 | 5 | 100 | 0 | 7.200 | 1 |

### TOTALES PENSIÓN

| Código AFP | Nombre | NIT | Cotización Obligatoria | Aporte Voluntario Afiliado | Aporte Voluntario Aportante | Aporte FSP - Solidaridad | Aporte FSP - Subsistencia | Días Mora | Valor Mora Cotización | Valor Mora FSP | Total a Pagar | No. Afiliados |
|---|---|---|---|---|---|---|---|---|---|---|---|---|
| 230201 | Proteccion (ING + Proteccion) | 800229739-0 | 336.000 | 0 | 0 | 0 | 0 | 5 | 1.100 | 0 | 337.100 | 1 |
| 230301 | Porvenir | 800224808-8 | 28.100 | 0 | 0 | 0 | 0 | 5 | 100 | 0 | 28.200 | 1 |
| 25-14 | Colpensiones | 900336004-7 | 840.600 | 0 | 0 | 0 | 0 | 5 | 2.700 | 0 | 843.300 | 3 |

### TOTALES RIESGOS LABORALES

| Código ARL | Nombre | NIT | Cotización Obligatoria | Incapacidades | | Aportes Otros Sistemas | Valor Neto Cotización | Días Mora | Valor Mora Cotización | Subtotal Cotización | No. Radicado Saldo a Favor | Valor Saldo a Favor | Fondo Solidaridad | Total a Pagar | No. Afiliados |
|---|---|---|---|---|---|---|---|---|---|---|---|---|---|---|---|
| | | | | No. Autorización | Valor | | | | | | | | | | |
| 14-11 | ARL SURA | 890903790-5 | 411.400 | | | | 411.400 | 5 | 1.400 | 412.800 | | | 4.114 | 412.800 | 5 |

### TOTALES CAJAS

| Código CCF | Nombre | NIT | Valor Aporte | Días Mora | Valor Mora Aporte | Total a Pagar | No. Afiliados |
|---|---|---|---|---|---|---|---|
| CCF21 | Cafam | 860013570-3 | 301.400 | 5 | 1.000 | 302.400 | 5 |

### TOTALES PARAFISCALES

| Valor Aporte | Días Mora | Valor Mora Aporte | Total a Pagar | No. Afiliados |
|---|---|---|---|---|
| SENA | | | | |
| 0 | 5 | 0 | 0 | 0 |
| ICBF | | | | |
| 0 | 5 | 0 | 0 | 0 |
| ESAP | | | | |
| | | | | |
| MEN | | | | |
| | | | | |

### TOTALES POR SUBSISTEMA

| Tipo Administradora | No. Administradoras Reportadas | Valor antes de IGE, LMA, IRP y Mora | Total a Pagar |
|---|---|---|---|
| Salud | 4 | 301.400 | 302.600 |
| Pensión | 3 | 1.204.700 | 1.208.600 |
| Riesgos Laborales | 1 | 411.400 | 412.800 |
| CCF | 1 | 301.400 | 302.400 |
| ESAP | 0 | 0 | 0 |
| ICBF | 0 | 0 | 0 |
| MEN | 0 | 0 | 0 |
| SENA | 0 | 0 | 0 |
| TOTALES | 9 | 2.218.900 | 2.226.400 |

PAGADA

Este documento está clasificado como PRIVADO por parte de Compensar Operador de Información

compensar | miplanilla.com

# PLANILLA INTEGRADA DE AUTOLIQUIDACION DE APORTES



| DATOS DEL APORTANTE | | | | | | | |
|---|---|---|---|---|---|---|---|
| TIPO | NÚMERO | NOMBRE APORTANTE | | DIRECCIÓN | TELÉFONO | CORREO | EXONERADO PAGO PARAFISCALES Y SALUD |
| NI | 817003613-2 | TRANSITEL S.A.S. | | Carrera 69 #80 20 Int2 101 | 6015262219 | transitel.sas@gmail.com | |
| FORMA PRESENTACIÓN | CLASE APORTANTE | NOMBRE SUCURSAL | CÓDIGO | DEPARTAMENTO | CIUDAD / MUNICIPIO | | |
| SUCURSAL | B – menos de 200 c | PRINCIPAL | PPAL | BOGOTÁ D. C. | BOGOTÁ, D.C. | | SI |

| DATOS DE LA PLANILLA | | | | | | |
|---|---|---|---|---|---|---|
| PLANILLA ASOCIADA | FECHA PAGO ASOCIADA (DIA/MES/AÑO) | TIPO PLANILLA | FECHA PAGO (DIA/MES/AÑO) | NÚMERO PLANILLA | CANTIDAD | |
| | | | | | EMPLEADOS | UPC |
| | | | | | 5 | 0 |
| PERIODO SALUD | PERIODO PENSIONES | | | | TOTAL A PAGAR | |
| 2026-02 | 2026-01 | E | 09/02/2026 | 47625028 | $2.226.400 | |

## DETALLE POR COTIZANTE

| INFORMACIÓN COTIZANTE | | | | | | | | INFORMACIÓN NOVEDADES | | | | | | | | | | | | | | PENSIÓN | | | | | | | SALUD | | | RIESGOS LABORALES | | | | CCF | | | PARAFISCALES | | | | |
|---|---|---|---|---|---|---|---|---|---|---|---|---|---|---|---|---|---|---|---|---|---|---|---|---|---|---|---|---|---|---|---|---|---|---|---|---|---|---|---|---|---|---|---|
| No. | Tipo | No. de Identificación | Apellidos y Nombres | Cotizante | Subtipo | Extranjero | Colom. exterior | Exonerado | ING | RET | TDE | TAE | TDP | TAP | VSP | VST | SLN | IGE | LMA | VAC | AVP | VCT | IRL | CORRECCIÓN | Cód. AFP | IBC AFP | Cotización | Voluntario Afiliado | Voluntario Aportante | Fondo pensional de solidaridad | Fondo pensional de subsistencia | Cód. EPS | IBC EPS | Cotización / Valor UPC | Cód. ARL | IBC ARL | Clase de Riesgo | Cotización | Código CCF | IBC CCF | Aporte CCF | IBC otros parafiscales | Aporte SENA | Aporte ICBF | Aporte ESAP | Aporte MEN |
| 1 | CC | 1004799529 | ALFARO ARIAS JIMMY STIVEN | 1 | 0 | | | S | | | | | | | | | | | | | | | | | 25-14 | 1.750.905 | 280.200 | 0 | 0 | 0 | 0 | EPS010 | 1.750.905 | 70.100 | 14-11 | 1.750.905 | 1 | 9.200 | CCF21 | 1.750.905 | 70.100 | 0 | 0 | 0 | 0 | 0 |
| 2 | CC | 1023523925 | ZAPATA OROZCO JUAN CAMILO | 1 | 0 | | | S | | | | | | | | | | | | | | | | | 230201 | 2.100.000 | 336.000 | 0 | 0 | 0 | 0 | EPS040 | 2.100.000 | 84.000 | 14-11 | 2.100.000 | 5 | 146.200 | CCF21 | 2.100.000 | 84.000 | 0 | 0 | 0 | 0 | 0 |
| 3 | CC | 1061795679 | ARROYO GAVIRIA HAROLD DANIEL | 1 | 0 | | | S | | X | | | | | | | | | | | | | | | 230301 | 175.091 | 28.100 | 0 | 0 | 0 | 0 | ESSC62 | 175.091 | 7.100 | 14-11 | 175.091 | 5 | 12.200 | CCF21 | 175.091 | 7.100 | 0 | 0 | 0 | 0 | 0 |
| 4 | CC | 19380779 | MURCIA GALINDO LUIS EDUARDO | 1 | 0 | | | S | | | | | | | | | | | | | | | | | 25-14 | 1.750.905 | 280.200 | 0 | 0 | 0 | 0 | EPS010 | 1.750.905 | 70.100 | 14-11 | 1.750.905 | 5 | 121.900 | CCF21 | 1.750.905 | 70.100 | 0 | 0 | 0 | 0 | 0 |
| 5 | CC | 79353503 | MURCIA GALINDO JOSE ANTONIO | 1 | 0 | | | S | | | | | | | | | | | | | | | | | 25-14 | 1.750.905 | 280.200 | 0 | 0 | 0 | 0 | EPS005 | 1.750.905 | 70.100 | 14-11 | 1.750.905 | 5 | 121.900 | CCF21 | 1.750.905 | 70.100 | 0 | 0 | 0 | 0 | 0 |

PAGADA

Este documento está clasificado como PRIVADO por parte de Compensar Operador de Información

compensar | miplanilla.com

# PLANILLA INTEGRADA DE AUTOLIQUIDACION DE APORTES



| DATOS DEL APORTANTE | | | | | | |
|---|---|---|---|---|---|---|
| TIPO | NÚMERO | NOMBRE APORTANTE | DIRECCIÓN | TELÉFONO | CORREO | EXONERADO PAGO PARAFISCALES Y SALUD |
| NI | 817003613-2 | TRANSITEL S.A.S. | Carrera 69 480 20 Int2 101 | 6015262219 | transitelsas@gmail.com | |
| FORMA PRESENTACIÓN | CLASE APORTANTE | NOMBRE SUCURSAL | CÓDIGO | DEPARTAMENTO | CIUDAD / MUNICIPIO | |
| SUCURSAL | B – menos de 200 | PRINCIPAL | PPAL | BOGOTÁ D. C. | BOGOTÁ, D.C. | SI |

| DATOS DE LA PLANILLA | | | | | |
|---|---|---|---|---|---|
| PLANILLA ASOCIADA | FECHA PAGO ASOCIADA (DIA/MES/AÑO) | NÚMERO PLANILLA | FECHA PAGO (DIA/MES/AÑO) | CANTIDAD EMPLEADOS | CANTIDAD UPC |
| | | 86539705 | 13/03/2026 | 7 | 0 |
| PERIODO SALUD | PERIODO PENSIÓN | TIPO PLANILLA | TOTAL NÓMINA | TOTAL A PAGAR | |
| 2026-03 | 2026-02 | E | $7,877,988 | $2,342,000 | |

## TOTALES POR SUBSISTEMAS

**TOTALES SALUD**

| Código EPS | Nombre | NIT | Cotización Obligatoria | UPC Adicional | Incapacidades | | Licencia Maternidad | | Días Mora | Valor Mora Cotización | Valor Mora UPC | Total a Pagar | No. Afiliados |
|---|---|---|---|---|---|---|---|---|---|---|---|---|---|
| | | | | | No. Autorización | Valor | No. Autorización | Valor | | | | | |
| EPS005 | Sanitas EPS | 800251440-6 | 70.100 | 0 | | 0 | | 0 | 9 | 500 | 0 | 70.600 | 1 |
| EPS010 | EPS Sura | 800088702-2 | 140.200 | 0 | | 0 | | 0 | 9 | 300 | 0 | 141.100 | 2 |
| EPS040 | ALIANZA MEDELLIN ANTIOQUIA EPS SAS | 900604350-0 | 84.000 | 0 | | 0 | | 0 | 9 | 500 | 0 | 84.500 | 1 |
| ESSC24 | EPS-S Coosalud | 900226715-3 | 7.100 | 0 | | 0 | | 0 | 9 | 100 | 0 | 7.200 | 1 |
| ESSC62 | ASMET SALUD EPS SAS | 900935126-7 | 14.200 | 0 | | 0 | | 0 | 9 | 100 | 0 | 14.300 | 2 |

**TOTALES PENSIÓN**

| Código AFP | Nombre | NIT | Cotización Obligatoria | Aporte Voluntario Afiliado | Aporte Voluntario Aportante | Aporte FSP - Solidaridad | Aporte FSP - Subsistencia | Días Mora | Valor Mora Cotización | Valor Mora FSP | Total a Pagar | No. Afiliados |
|---|---|---|---|---|---|---|---|---|---|---|---|---|
| 230201 | Proteccion (ING + Proteccion) | 800229739-0 | 336.000 | 0 | 0 | 0 | 0 | 9 | 2.000 | 0 | 338.000 | 1 |
| 230301 | Porvenir | 800224808-8 | 56.200 | 0 | 0 | 0 | 0 | 9 | 400 | 0 | 56.600 | 2 |
| 25-14 | Colpensiones | 900336004-7 | 868.700 | 0 | 0 | 0 | 0 | 9 | 5.100 | 0 | 873.800 | 4 |

**TOTALES RIESGOS LABORALES**

| Código ARL | Nombre | NIT | Cotización Obligatoria | Incapacidades | | Aportes Otros Sistemas | Valor Neto Cotización | Días Mora | Valor Mora Cotización | Subtotal Cotización | No. Radicado Saldo a Favor | Valor Saldo a Favor | Fondo Solidaridad | Total a Pagar | No. Afiliados |
|---|---|---|---|---|---|---|---|---|---|---|---|---|---|---|---|
| | | | | No. Autorización | Valor | | | | | | | | | | |
| 14-11 | ARL SURA | 890903790-5 | 435.800 | | | | 435.800 | 9 | 2.600 | 438.400 | | | 4.358 | 438.400 | 7 |

**TOTALES CAJAS**

| Código CCF | Nombre | NIT | Valor Aporte | Días Mora | Valor Mora Aporte | Total a Pagar | No. Afiliados |
|---|---|---|---|---|---|---|---|
| CCF21 | Cafam | 860013570-3 | 315.500 | 9 | 1.900 | 317.500 | 7 |

**TOTALES PARAFISCALES**

| Valor Aporte | Días Mora | Valor Mora Aporte | Total a Pagar | No. Afiliados |
|---|---|---|---|---|
| SENA | | | | |
| 0 | 9 | 0 | 0 | 0 |
| ICBF | | | | |
| 0 | 9 | 0 | 0 | 0 |
| ESAP | | | | |
| | | | | |
| MEN | | | | |
| | | | | |

**TOTALES POR SUBSISTEMA**

| Tipo Administradora | No. Administradoras Reportadas | Valor antes de IGE, LMA, IRP y Mora | Total a Pagar |
|---|---|---|---|
| Salud | 5 | 315.600 | 317.700 |
| Pensión | 3 | 1.260.900 | 1.268.400 |
| Riesgos Laborales | 1 | 435.800 | 438.400 |
| CCF | 1 | 315.600 | 317.500 |
| ESAP | 0 | 0 | 0 |
| ICBF | 0 | 0 | 0 |
| MEN | 0 | 0 | 0 |
| SENA | 0 | 0 | 0 |
| TOTALES | 10 | 2.327.900 | 2.342.000 |

PAGADA

Este documento está clasificado como PRIVADO por parte de Compensar Operador de Información

compensar | miplanilla.com

# PLANILLA INTEGRADA DE AUTOLIQUIDACION DE APORTES



| DATOS DEL APORTANTE | | | | | | | |
|---|---|---|---|---|---|---|---|
| TIPO | NÚMERO | NOMBRE APORTANTE | | DIRECCIÓN | TELÉFONO | CORREO | EXONERADO PAGO PARAFISCALES Y SALUD |
| NI | 817003613-2 | TRANSITEL S.A.S. | | Carrera 69 #80 20 Int2 101 | 6015282218 | transitelsas@gmail.com | |
| FORMA PRESENTACIÓN | CLASE APORTANTE | NOMBRE SUCURSAL | CÓDIGO | DEPARTAMENTO | CIUDAD / MUNICIPIO | | |
| SUCURSAL | B – menos de 200 cot | PRINCIPAL | PPAL | BOGOTÁ D. C. | BOGOTÁ, D.C. | | SI |

| DATOS DE LA PLANILLA | | | | | |
|---|---|---|---|---|---|
| PLANILLA ASOCIADA | FECHA PAGO ASOCIADA (DIA/MES/AÑO) | NÚMERO PLANILLA | FECHA PAGO (DIA/MES/AÑO) | CANTIDAD EMPLEADOS | CANTIDAD UPC |
| | | 68539705 | 13/03/2026 | 7 | 0 |
| PERIODO SALUD | PERIODO PENSIÓN | TIPO PLANILLA | TOTAL NÓMINA | TOTAL A PAGAR | |
| 2026-03 | 2026-02 | E | $7,877,988 | $2,342,000 | |

## ETALLE POR COTIZANTE

| INFORMACIÓN COTIZANTE | | | | | | INFORMACIÓN NOVEDADES | | | | | | | | | | | | | | | PENSIÓN | | | | | | | SALUD | | | | RIESGOS LABORALES | | | | | CCF | | | | PARAFISCALES | | | | |
|---|---|---|---|---|---|---|---|---|---|---|---|---|---|---|---|---|---|---|---|---|---|---|---|---|---|---|---|---|---|---|---|---|---|---|---|---|---|---|---|---|---|---|---|
| Tipo y Número de Identificación | Apellidos y Nombres | Cotizante | Subtipo | Extranjero | Cotiza exterior | Suspensión | IBC | RET | TDE | TAE | TDP | TAP | VSP | VST | SLN | IGE | LMA | VAC | AVP | VCT | IRL | COMISIÓN | Cód. AFP | IBC AFP | Días | Cotización | Voluntario Afiliado | Voluntario Aportante | Fondo pensional de solidaridad | Fondo pensional de subsistencia | Cód. EPS | IBC EPS | Días | Cotización / Valor UPC | Cód. ARL | IBC ARL | Clase | Días de Riesgo | Cotización | Código CCF | IBC CCF | Días | Aporte CCF | IBC otros parafiscales | Aporte SENA | Aporte ICBF | Aporte ESAP | Aporte MEN |
| CC 1004799529 | ALFARO ARIAS JIMMY STIVEN | 1 | 0 | | | S | | | | | | | | | | | | | | | | | 25-14 | 1,750,905 | 30 | 280,200 | 0 | 0 | 0 | 0 | EPS010 | 1,750,905 | 30 | 70,100 | 14-11 | 1,750,905 | 30 | 1 | 9,200 | CCF21 | 1,750,905 | 30 | 70,100 | 0 | 0 | 0 | 0 | 0 |
| CC 1023622925 | ZAPATA OROZCO JUAN CAMILO | 1 | 0 | | | S | | | | | | | | | | | | | | | | | 230201 | 2,100,000 | 30 | 336,000 | 0 | 0 | 0 | 0 | EPS040 | 2,100,000 | 30 | 84,000 | 14-11 | 2,100,000 | 30 | 5 | 148,200 | CCF21 | 2,100,000 | 30 | 84,000 | 0 | 0 | 0 | 0 | 0 |
| CC 1081795679 | ARROYO GAVIRIA HAROLD DANIEL | 1 | 0 | | | S | X | X | | | | | | | | | | | | | | | 230301 | 175,091 | 3 | 28,100 | 0 | 0 | 0 | 0 | ESSC62 | 175,091 | 3 | 7,100 | 14-11 | 175,091 | 3 | 5 | 12,200 | CCF21 | 175,091 | 3 | 7,100 | 0 | 0 | 0 | 0 | 0 |
| CC 1068934434 | MAMIAN MARIN ISMAEL | 1 | 0 | | | S | X | X | | | | | | | | | | | | | | | 25-14 | 175,091 | 3 | 28,100 | 0 | 0 | 0 | 0 | ESSC62 | 175,091 | 3 | 7,100 | 14-11 | 175,091 | 3 | 5 | 12,200 | CCF21 | 175,091 | 3 | 7,100 | 0 | 0 | 0 | 0 | 0 |
| CC 1934[illegible]779 | MURCIA GALINDO LUIS EDUARDO | 1 | 0 | | | S | | | | | | | | | | | | | | | | | 25-14 | 1,750,905 | 30 | 280,200 | 0 | 0 | 0 | 0 | EPS010 | 1,750,905 | 30 | 70,100 | 14-11 | 1,750,905 | 30 | 5 | 121,900 | CCF21 | 1,750,905 | 30 | 70,100 | 0 | 0 | 0 | 0 | 0 |
| CC 76331744 | MALDONADO CERTUCHE YOBANY ERNEY | 1 | 0 | | | S | X | X | | | | | | | | | | | | | | | 230301 | 175,091 | 3 | 28,100 | 0 | 0 | 0 | 0 | ESSC24 | 175,091 | 3 | 7,100 | 14-11 | 175,091 | 3 | 5 | 12,200 | CCF21 | 175,091 | 3 | 7,100 | 0 | 0 | 0 | 0 | 0 |
| CC 7835[illegible]503 | MURCIA GALINDO JOSE ANTONIO | 1 | 0 | | | S | | | | | | | | | | | | | | | | | 25-14 | 1,750,905 | 30 | 280,200 | 0 | 0 | 0 | 0 | EPS005 | 1,750,905 | 30 | 70,100 | 14-11 | 1,750,905 | 30 | 5 | 121,900 | CCF21 | 1,750,905 | 30 | 70,100 | 0 | 0 | 0 | 0 | 0 |

PAGADA

Este documento está clasificado como PRIVADO por parte de Compensar Operador de Información