INFORME DE SUPERVISIÓN Nº 03

TIPO DE CONTRATO:				PRESTACIÓN DE SERVICIOS PROFESIONALES		
CONTRATO Nº Y FECHA:				005 DEL 09 DE ENERO DE 2026		
CONTRATISTA:				MARIA PAULA SARMIENTO PEREZ		
Nit o C.C. No.				CC. 1.005.289.393 DE GIRÓN		
OBJETO:				**"PRESTACIÓN DE SERVICIOS PROFESIONALES PARA BRINDAR ACOMPAÑAMIENTO EN LAS ACTIVIDADES ADMINISTRATIVAS, DE CONTROL INTERNO Y REQUERIMIENTOS AL INTERIOR DEL CONCEJO MUNICIPAL DE GIRÓN"**		
VALOR INICIAL:				$36.000.000		
VALOR ADICIONAL:				N/A		
PLAZO INICIAL:				OCHO MESES (8)		
PLAZO ADICIONAL:				N/A		
SUPERVISOR:				GILBERT ARMANDO ESPINEL BARAJAS – SECRETARIO GENERAL DEL CONCEJO MUNICIPAL		
FECHA DE INICIO:				09 DE ENERO DE 2026		
ACTA DE SUSPENSIÓN	Nº	Nº	Nº	N/A	N/A	N/A
ACTA DE REINICIACIÓN	Nº	Nº	Nº	N/A	N/A	N/A
FECHA DE TERMINACIÓN:				08 DE SEPTIEMBRE DE 2026		
NUEVA FECHA DE TERMINACIÓN				N/A		
MUNICIPIO:				GIRÓN – SANTANDER		
ENTIDAD GESTORA:				CONCEJO MUNICIPAL DE GIRÓN		
VALOR A PAGAR				$4.500.000		
PERIODO DE PAGO:				**DESDE:** **09 DE MARZO DE 2026**		**HASTA:** **08 DE ABRIL DE 2026**

Con base en los informes presentados por la Contratista **MARIA PAULA SARMIENTO PEREZ** respecto de las actividades ejecutadas en el presente contrato y como parte de la constancia para acceder a los recursos financieros aportados por parte del Concejo Municipal de Girón, tomando como base la presente **acta o informe parcial N°03** por valor de:

CUATRO MILLONES QUINIENTOS MIL PESOS M/CTE ($4.500.000) = M/CTE

CERTIFICO QUE:

De acuerdo con las condiciones establecidas en el presente contrato y una vez revisada la documentación suministrada por el Contratista con relación al desarrollo y ejecución del mismo, las actividades representativas realizadas durante la ejecución fueron:

ITEM	ACTIVIDADES	EVIDENCIA
1	Apoyar en la planeación y organización de las actividades relacionadas con control interno del concejo municipal de Girón.	Brindó apoyo en la planeación y organización de actividades con la Administradora de Riesgos Laborales POSITIVA, gestionando la realización de una reunión el día 10 de marzo de 2026 con una gestora designada por dicha entidad y el equipo de control interno. En este espacio se recibió asesoría en temas de capacitación y se socializaron los servicios que ofrece POSITIVA como ARL para los contratistas por prestación de servicios, en virtud de su vinculación con la entidad. 
2	Apoyar la coordinación, proyección y planeación de las estrategias y planes que requiera desarrollar el concejo municipal de Girón.	La contratista no reportó esta actividad para el periodo relacionado.
3	Responder por la integridad y buen uso de materiales equipos y demás elementos del Concejo Municipal de Girón, puestos bajo su cuidado para desarrollar actividades u obligaciones propias de su objeto contractual.	La contratista llevó a cabo sus actividades empleando únicamente sus propios equipos y herramientas. Asimismo, mantuvo en buen estado el espacio asignado por la Corporación, evidenciando responsabilidad en el cumplimiento de sus funciones y un manejo adecuado de los recursos institucionales. 

4	Atender oportunamente los requerimientos que le haga el supervisor del contrato y presentar informes mensuales de la ejecución del contrato.	Realizó la verificación de las planillas de seguridad social del mes de febrero y marzo a través de la plataforma SECOP. Posteriormente, elaboré un informe correspondiente desde el contrato N.° 001-040, con el fin de soportar y dar cumplimiento al respectivo plan de Seguridad y Salud en el Trabajo (SST). 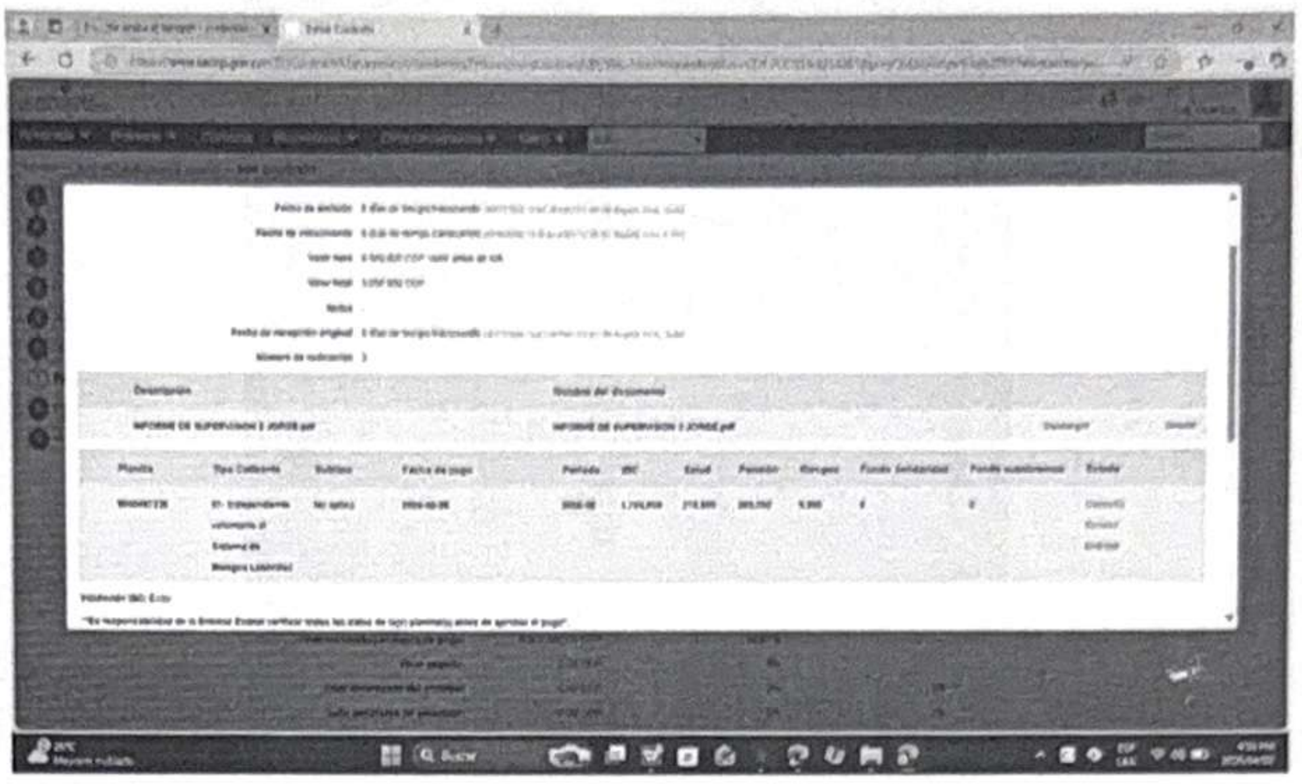 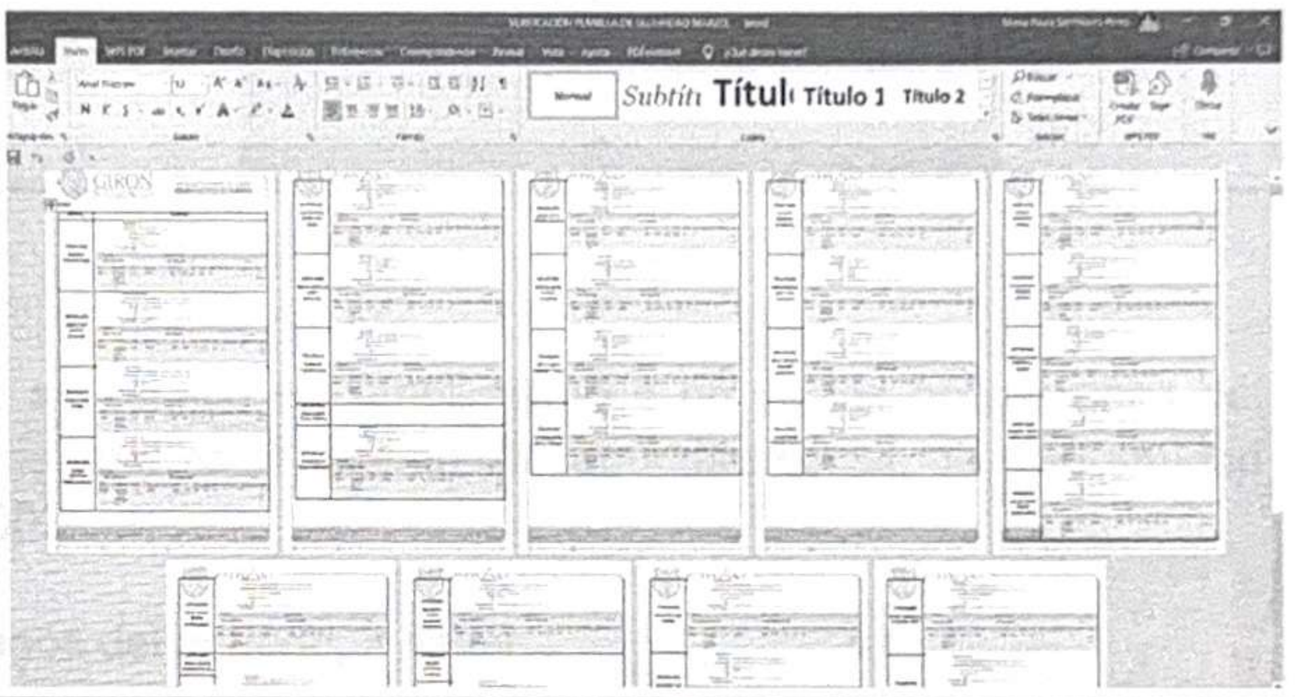
5	Obligarse a utilizar la "Información confidencial" recibida, únicamente para el desarrollo el objeto del contrato, y se compromete a efectuar una adecuada custodia y reserva de la información y gestión -es decir tratamiento- de los datos suministrados por el Concejo Municipal, como son las redes y bases de datos (físicas y/o electrónicas) en donde se realice su recepción y tratamiento en general.	Verificó el uso responsable de la información institucional, destinándose exclusivamente al desarrollo de las funciones establecidas en el objeto contractual.

6	Las demás actividades que le sean asignadas por el supervisor del contrato.	Participó de la capacitación, orientada en salud mental el día 25 de marzo de 2026, por la clínica de Girón. 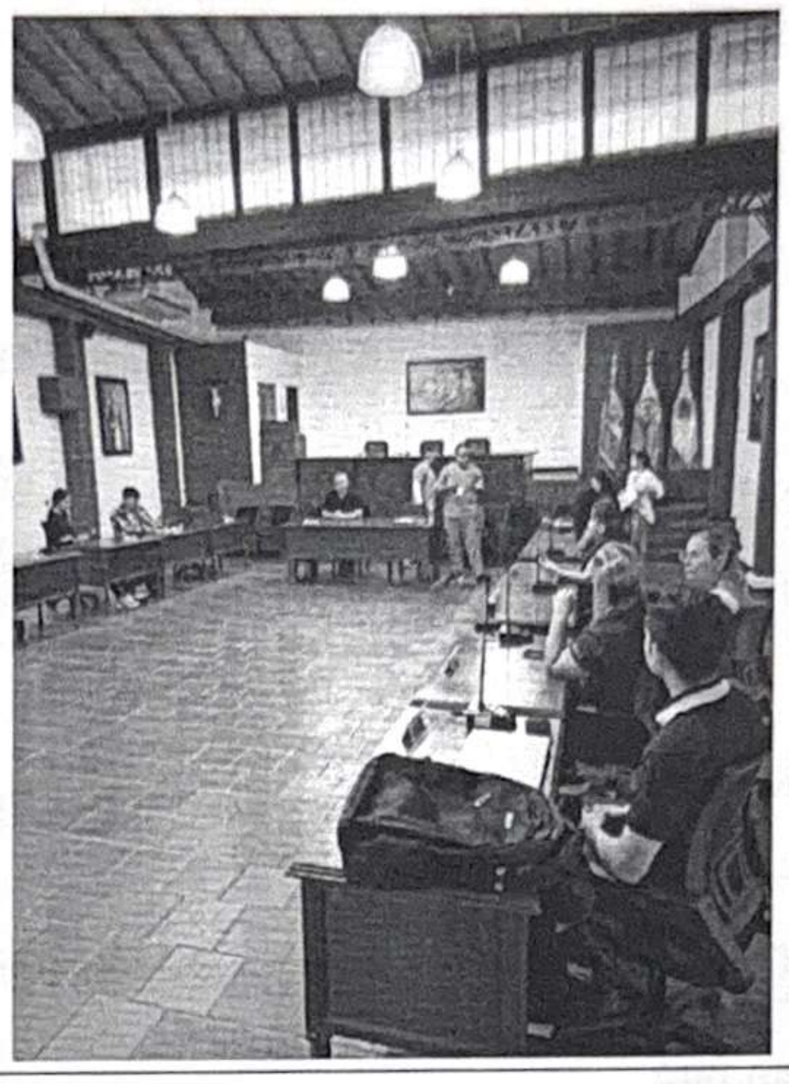

Así mismo, se deja constancia que se verificó el cumplimiento o no de las obligaciones del contratista frente a la afiliación y a los aportes al sistema de seguridad social, de conformidad con el artículo 50 de la ley 789 de 2002:

A Continuación, se relacionan los pagos del período, a saber.

Por lo anterior, el suscrito Supervisor hace constar la información suministrada.

APORTE A SALUD	Periodo de cotización	MARZO 2026
	Fecha de pago	08 de abril de 2026
	Nº de Planilla	9502403376
	Ingreso Base de Cotización	$1,800.000
	Valor cotizado	$225,000
	EPS	Salud total

APORTE A PENSIÓN	Periodo de cotización	MARZO 2026
	Fecha de pago	08 de abril de 2026
	Nº de Planilla	9502403376
	Ingreso Base de Cotización	$1,800.000
	Valor cotizado	$288.000
	Fondo de Pensiones	Porvenir

APORTE A.R.L.	Periodo de cotización	MARZO 2026
	Fecha de pago	08 de abril de 2026
	Nº de Planilla	9502403376
	Ingreso Base de Cotización	$1,800.000
	Valor cotizado	$9.400
	A.R.L.	Positiva

3. Certifico y adjuntan estampillas departamentales según relación.

TIPO DE ESTAMPILLA	# ESTAMPILLA	FECHA PAGO DD/MM/AAAA	ACTA #	VALOR PAGADO
PRO UIS	**250600236904**	08/04/2026	3	$90.000
ORDENANZA 012				$9.000
VALOR TOTAL CANCELADO				**$99.000**

El presente informe es veraz y cumple con los parámetros establecidos con el objeto del contrato.

Se expide en Girón, a los **nueve** (**09**) días del mes de **abril** de 2026.

GILBERT ARMANDO ESPINEL BARAJAS
SECRETARIO GENERAL DEL CONCEJO MUNICIPAL DE GIRÓN

ACTA DE PAGO No. 03

TIPO DE CONTRATO:	PRESTACIÓN DE SERVICIOS PROFESIONALES						
CONTRATO No. Y FECHA:	PS-**005-2026** del 09 de ENERO del 2026						
CONTRATISTA:	MARIA PAULA SARMIENTO PEREZ						
Nit o C.C. No.	**C.C No.** 1.005.289.393 de Girón.						
OBJETO:	**"PRESTACIÓN DE SERVICIOS PROFESIONALES PARA BRINDAR ACOMPAÑAMIENTO EN LAS ACTIVIDADES ADMINISTRATIVAS, DE CONTROL INTERNO Y REQUERIMIENTOS AL INTERIOR DEL CONCEJO MUNICIPAL DE GIRÓN"**						
VALOR INICIAL:	**TREINTA Y SEIS MILLONES DE PESOS ($36.000.000) M/CTE**						
PLAZO INICIAL:	OCHO (08) MESES						
SUPERVISOR:	GILBERT ARMANDO ESPINEL BARAJAS – Secretario General del Concejo Municipal						
FECHA DE INICIO:	09 DE ENERO DEL 2026						
ACTA DE SUSPENSION	Nº	Nº	Nº	N/A	N/A	N/A	N/A
ACTA DE REINICIACIÓN	Nº	Nº	Nº	N/A	N/A	N/A	N/A
FECHA DE TERMINACIÓN:	08 DE SEPTIEMBRE DEL 2026						
MUNICIPIO:	Girón – Santander						
ENTIDAD GESTORA:	CONCEJO MUNICIPAL DE GIRÓN						
VALOR A PAGAR	$4.500.000						
PERIODO DE PAGO:	**DESDE:** **09 DE MARZO DEL 2026**			**HASTA:** **08 DE ABRIL DEL 2026**			

En Girón, a los **NUEVE** (09) días del mes de **ABRIL** se reunieron **GILBERT ARMANDO ESPINEL BARAJAS** en calidad de Supervisor; y **MARIA PAULA SARMIENTO PEREZ** quien comparece en calidad de Contratista, con el fin de suscribir la presenta Acta de Pago **Nº 03**, que corresponde al periodo comprendido entre el día **NUEVE (09)** del mes de **MARZO** del 2026 hasta los **OCHO (08)** días del mes de **ABRIL** del 2026, de acuerdo con las del presente las actividades ejecutadas y consignadas en el Informe de Actividades, el cual hace parte integral de la presente acta, así como del informe del Supervisor.

Así mismo, se deja constancia que se verificó el cumplimiento o no de las obligaciones del Contratista frente a los aportes al sistema de seguridad social, de conformidad con el artículo 50 de la ley 789 de 2002.

VALOR DEL CONTRATO: **$36.000.000**

VALOR A PAGAR EN LA PRESENTE ACTA Nº 03 **$4.500.000**

VALOR TOTAL CONTRATO CPS No. 005 - 2026	**$36.000.000**	
VR. A PAGAR ACTA PARCIAL No. 01		**$4.500.000**
VR. A PAGAR ACTA PARCIAL No. 02		**$4.500.000**
VR. A PAGAR ACTA PARCIAL No. 03		**$4.500.000**
SALDO PENDIENTE POR EJECUTAR		**$22.500.000**
SUMAS IGUALES	**$36.000.000**	**$36.000.000**

SON: CUATRO MILLONES QUINIENTOS MIL PESOS M/CTE ($4.500.000)

Para constancia de lo anterior se firma la presente acta por los que en ella intervinieron, a los NUEVE (09) días del mes de ABRIL DEL 2026

GILBERT ARMANDO ESPINEL BARAJAS
SUPERVISOR

MARIA PAULA SARMIENTO PEREZ
CONTRATISTA