INFORME DE ACTIVIDADES EJECUTADAS

CONTRATO No. 02 DE 2026

INSTITUCIÓN EDUCATIVA MALABAR

Dirigido a:
Gereneldo de Jesús García
Rector Institución Educativa Malabar

JORGE LUIS ARIAS OSPINA
Supervisor del Contrato

1. OBJETO

Presentar el informe de las actividades ejecutadas en cumplimiento del objeto contractual, conforme a las obligaciones establecidas en el Contrato No. 02 de 2026.

2. ALCANCE

El presente informe comprende la ejecución de las actividades desarrolladas durante el periodo reportado, de acuerdo con las condiciones contractuales y técnicas establecidas.

3. ACTIVIDADES EJECUTADAS

A continuación, se relacionan las actividades ejecutadas durante el periodo:

CRONOGRAMA ACTIVIDADES EJECUTADAS		
FECHA	SEDE	ACTIVIDADES
18/03/2026	TODAS	DE EMERGENCIA EN TODAS LAS SEDES POR PARTE DE LA RESPONSABLE DE PROFESIONAL EN SEGURIDAD Y SALUD EN EL TRABAJO (SST)
18/03/2026	RUFINO J CUERVO	MANTENIMIENTO DE TECHOS, CANALES Y TRABAJO DE ALTURAS
19/03/2026	SEDE CENTRAL	MANTENIMIENTO DE TECHOS, CANALES Y TRABAJO DE ALTURAS
20/03/2026	SEDE CENTRAL Y FRANCISCO MIRANDA	MANTENIMIENTO DE TECHOS, CANALES Y TRABAJO DE ALTURAS
24/03/2026	RUFINO J CUERVO	destapada sanitarioS, destapada lavamanos
25/03/2026	SEDE CENTRAL	retiro unidad sanitaria, lavamanos y sellamiento del mismo, salon de musica
26/03/2026	SEDE CENTRAL	arreglo y cambio de canal de agua lluvia porteria
27/03/2026	SEDE CENTRAL	extraccion de llaves BAÑO DE MUJERES PROFESORES

SEDE RUFINO JOSE CUERVO:

MANTENIMIENTO, RE-ACOMODADA DE TECHOS Y LIMPIEZA DE CANALES.

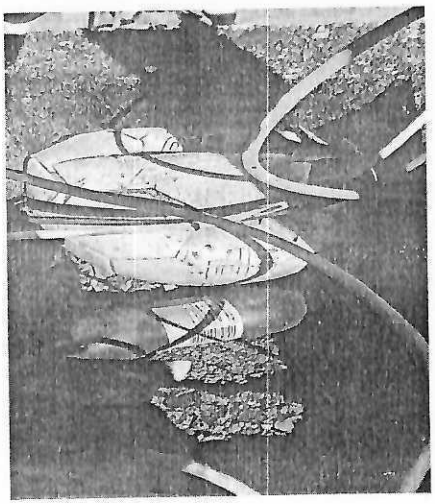

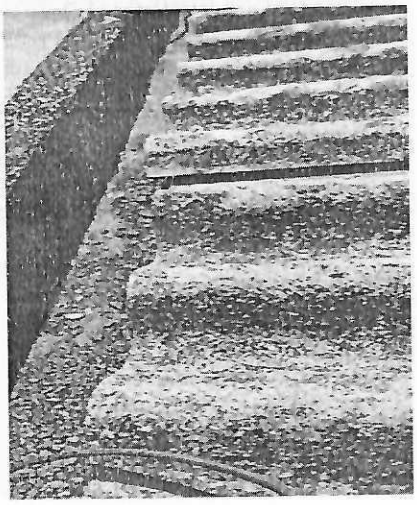



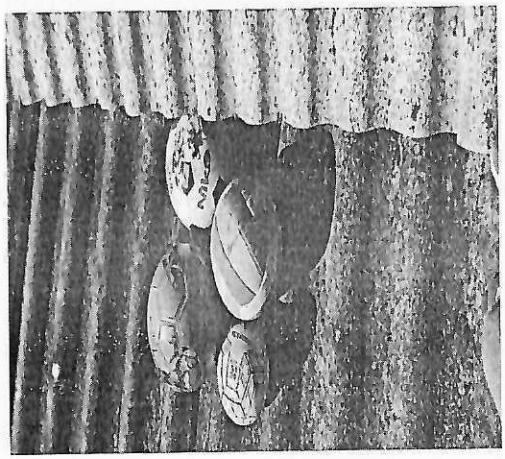



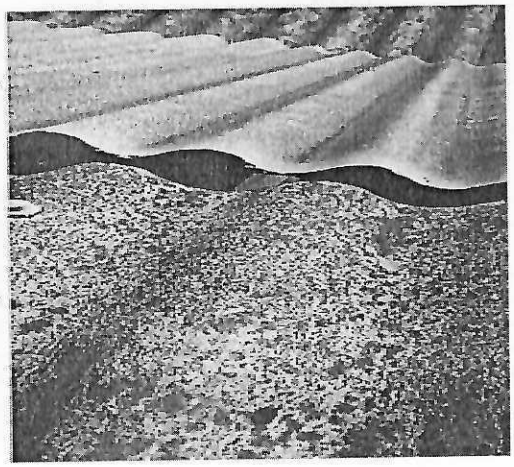

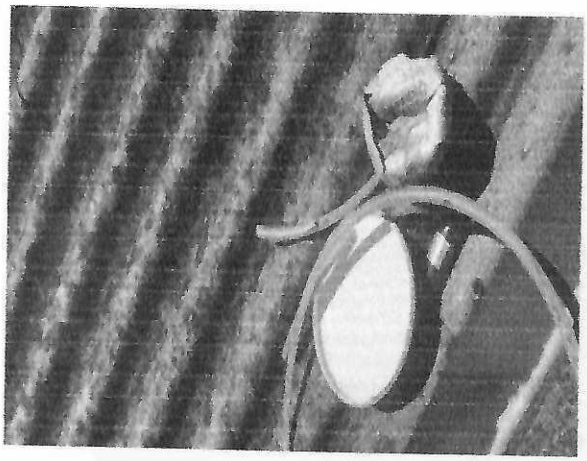

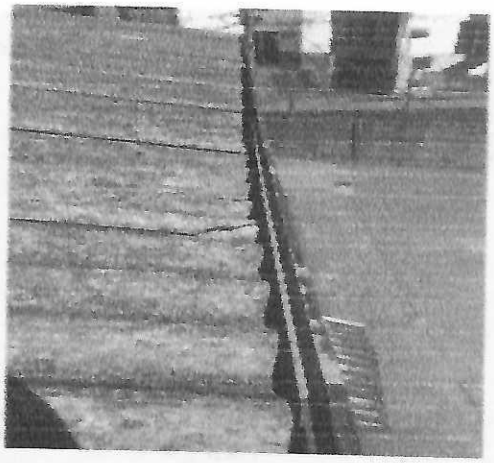

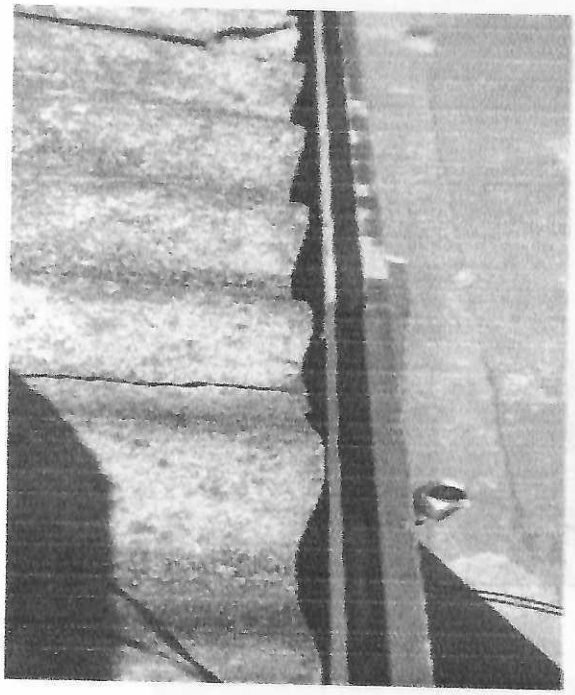

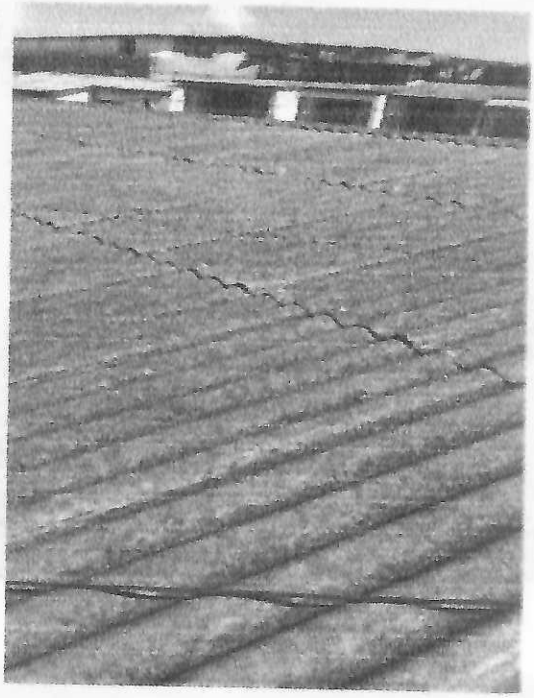

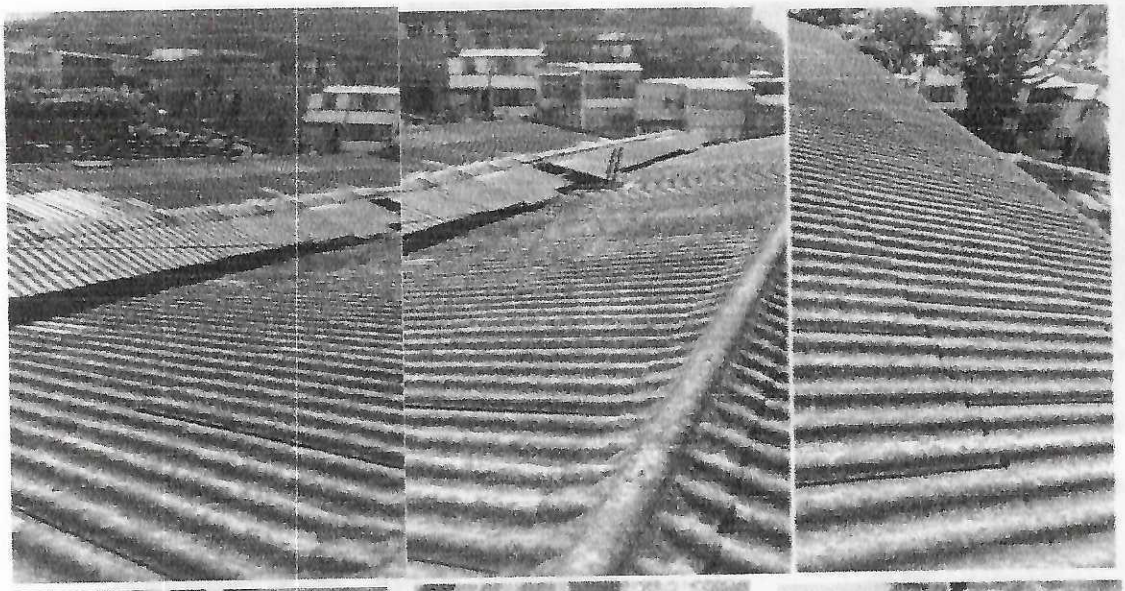



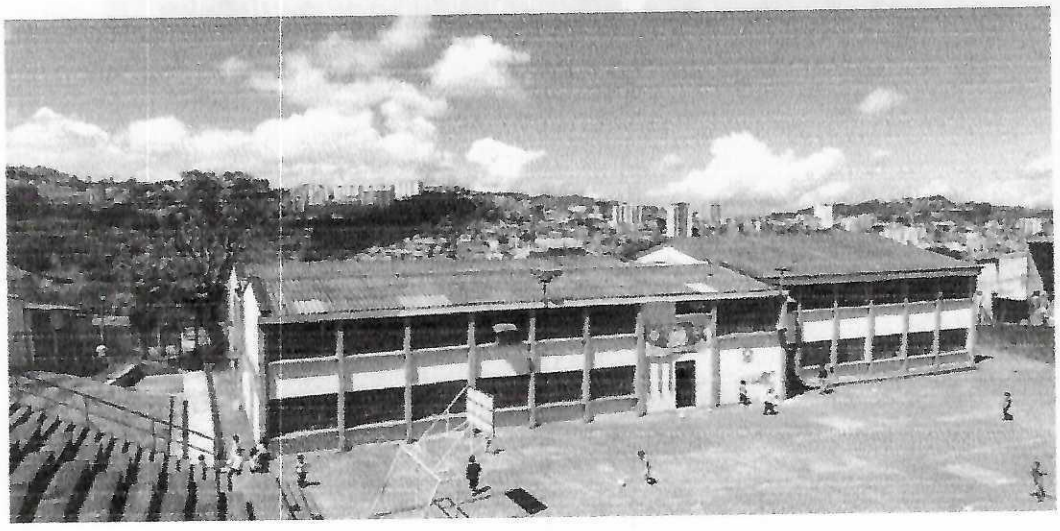

ARREGLO, DESTAPADA Y MANTENIMIENTO DE UNIDADES SANITARIAS.

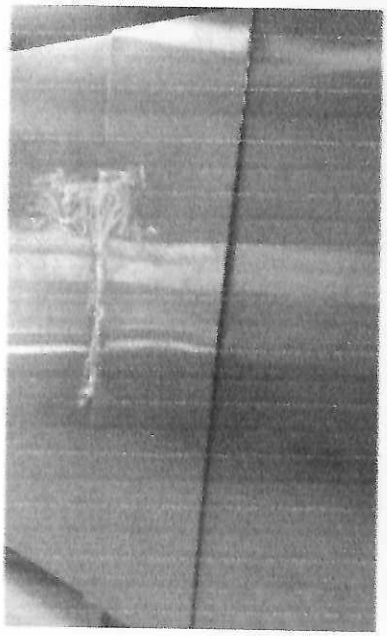

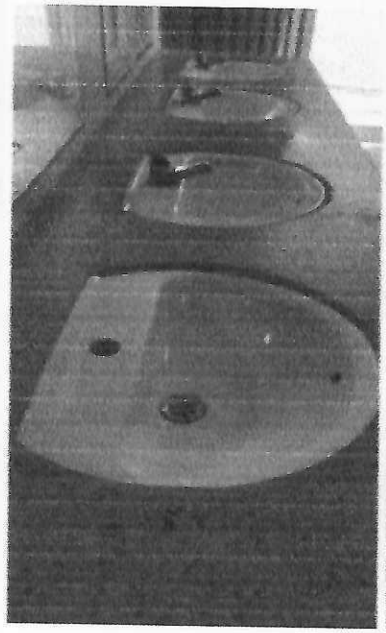







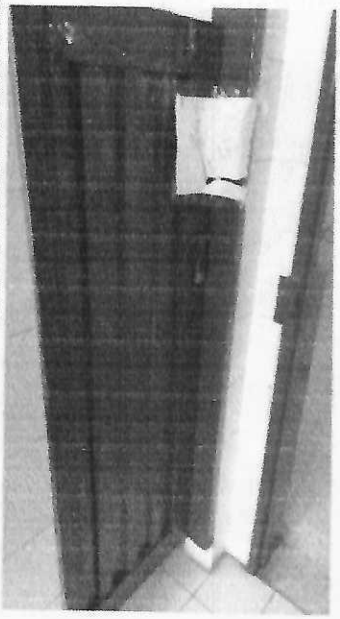

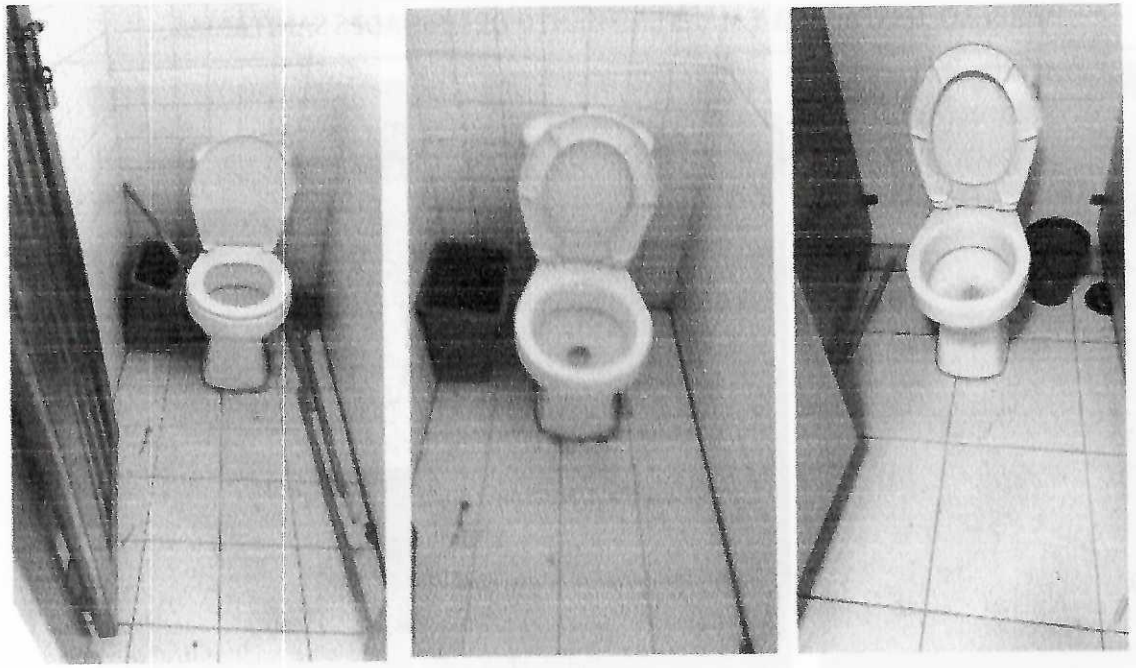

MANTENIMIENTO Y LIMPIEZA DE TECHOS, LIMPIEZA Y REPARACION DE CANALES – SEDE CENTRAL



ARREGLO DE CANALES E IMPERMEABILIZACION CON PLAKO- AREA ADMINISTRATIVA

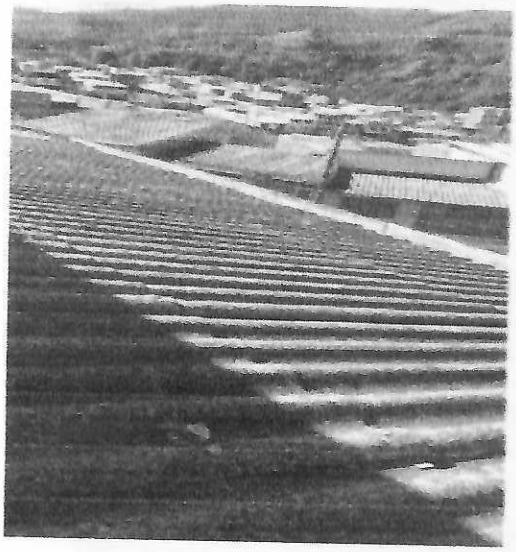

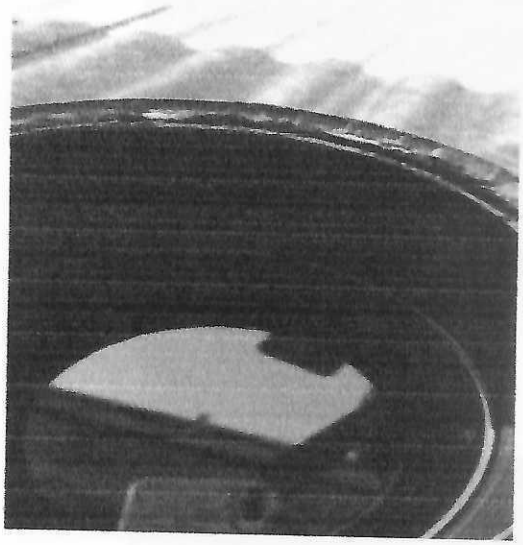

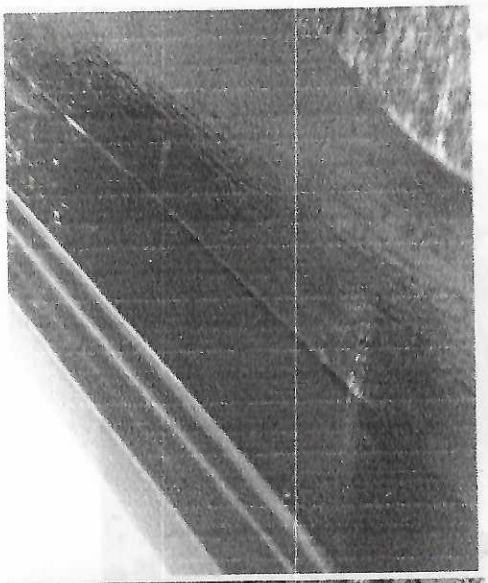

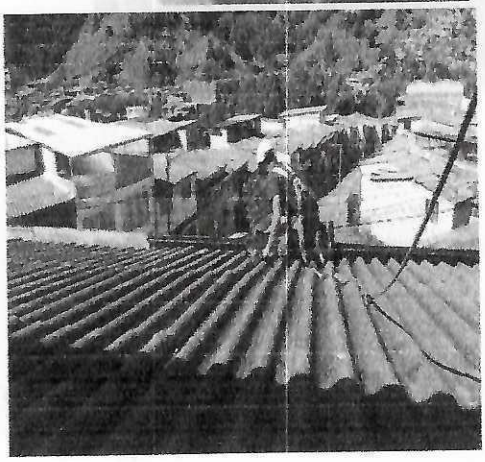

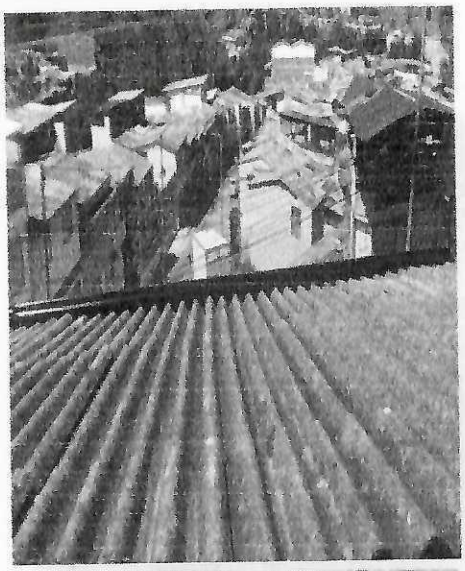

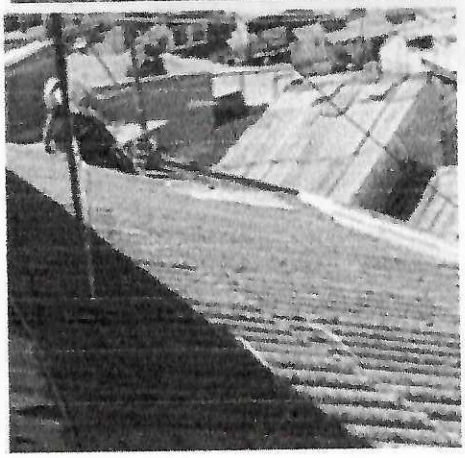

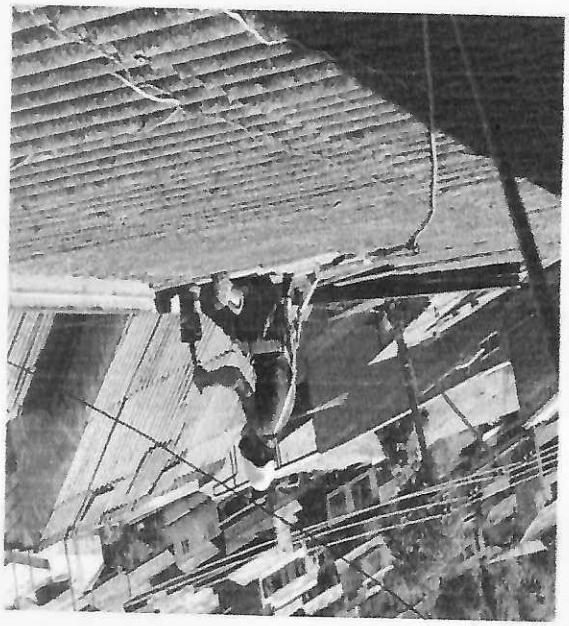

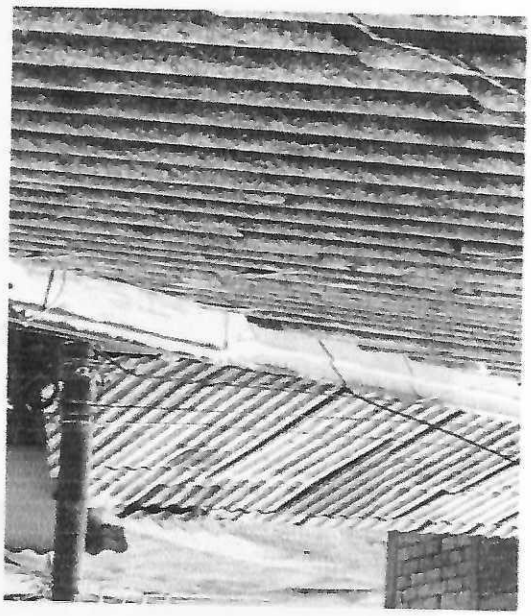

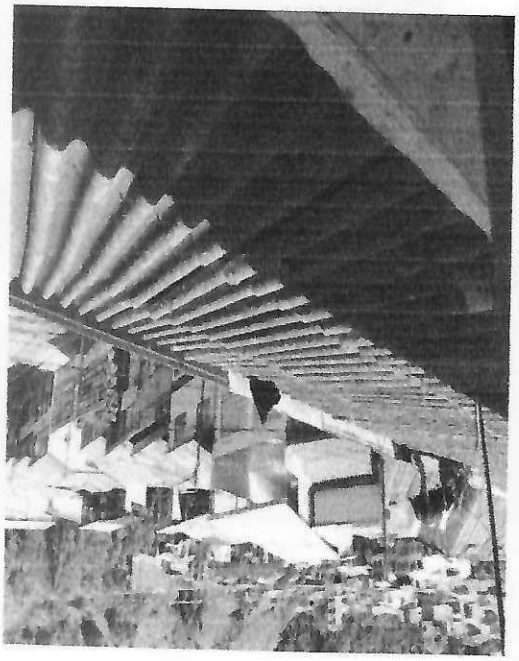

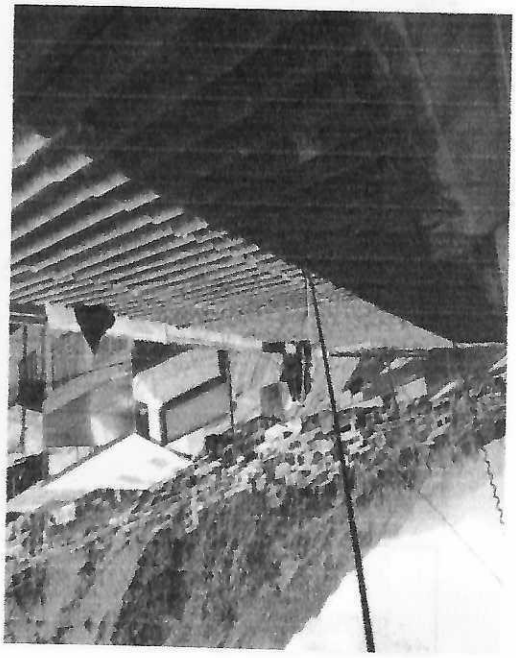

MANTENIMIENTO Y LIMPIEZA DE TECHOS, LIMPIEZA Y REPARACION DE CANALES – SEDE CENTRAL – BLOQUES DE AULAS Y CUBIERTA DE PATIO





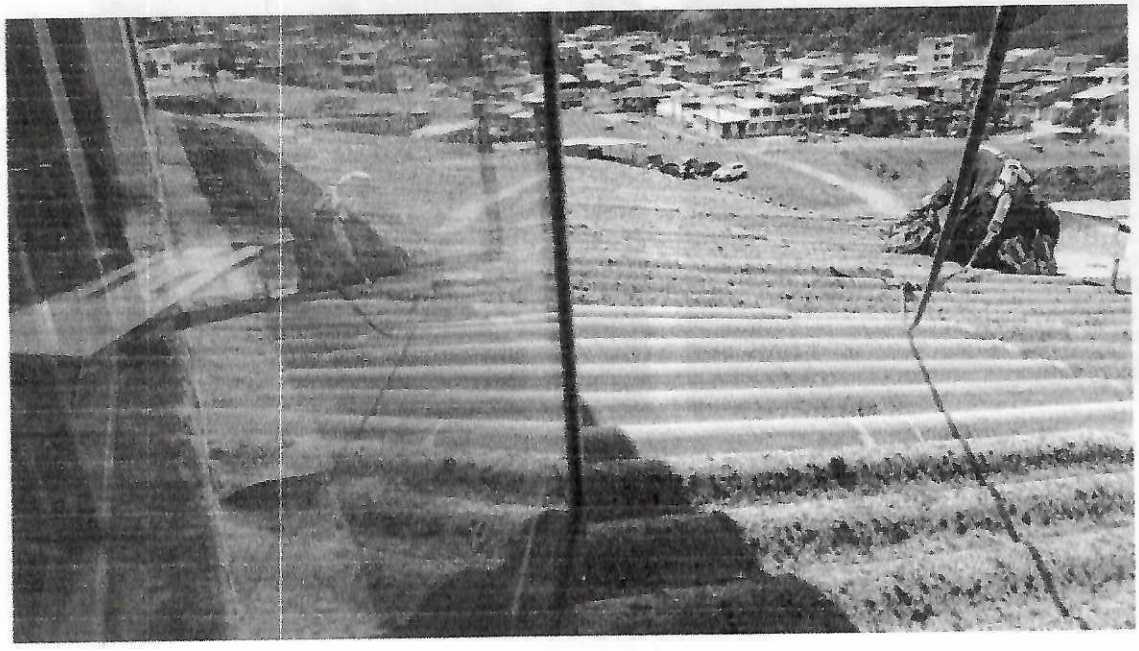

REACOMODACION DE TEJAS, FIJACIÓN CON AMARRAS Y REPARACION Y REASEGURADA DE FLANCHES Y APLICACIÓN DE SIKA FLEX.

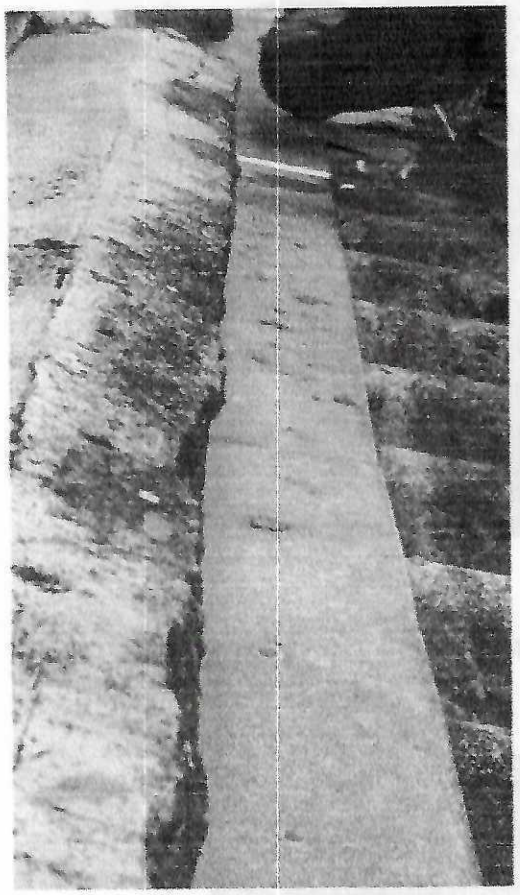





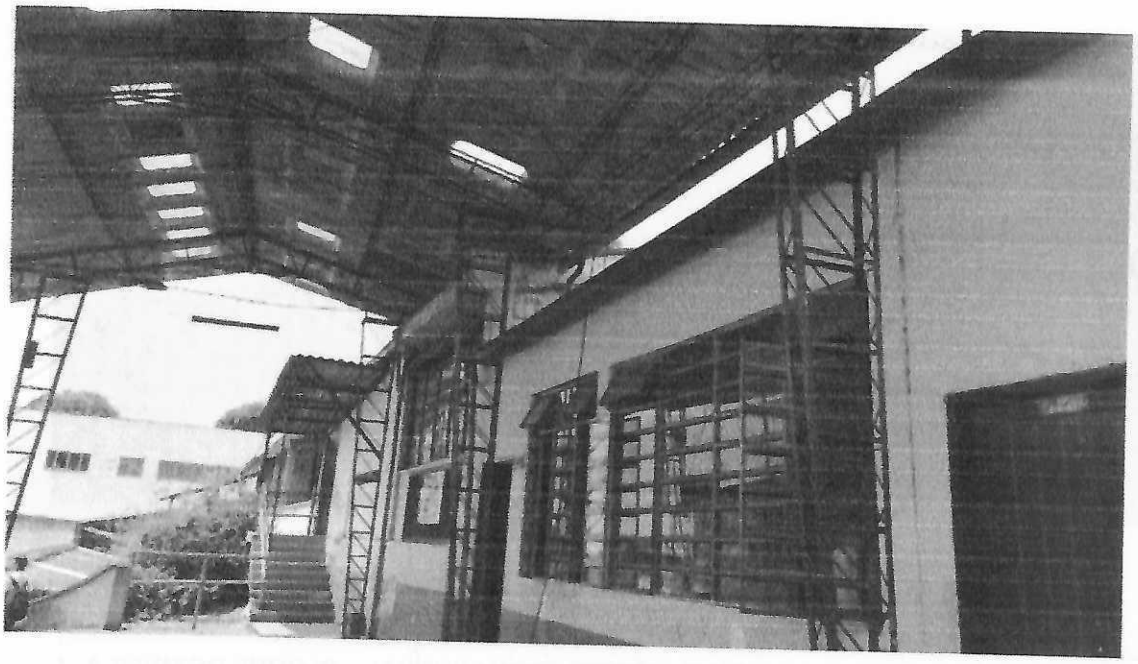

MANTENIMIENTO Y LIMPIEZA DE TECHOS, LIMPIEZA Y REPARACION DE CANALES – SEDE CENTRAL – BLOQUE DE MUSICA Y GRADO 11



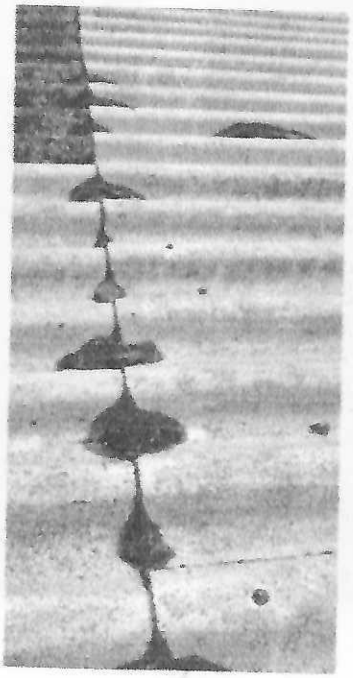

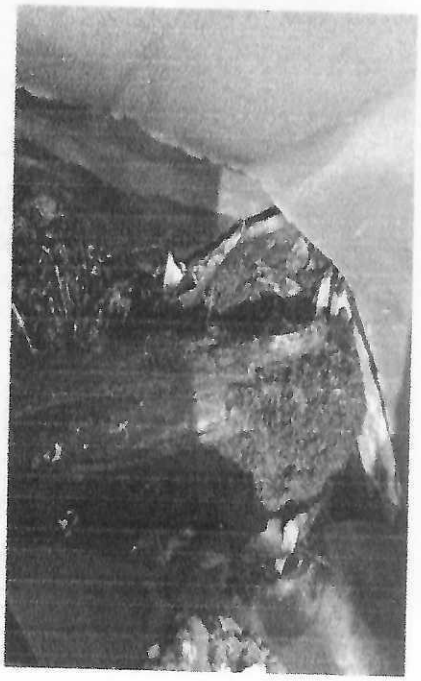

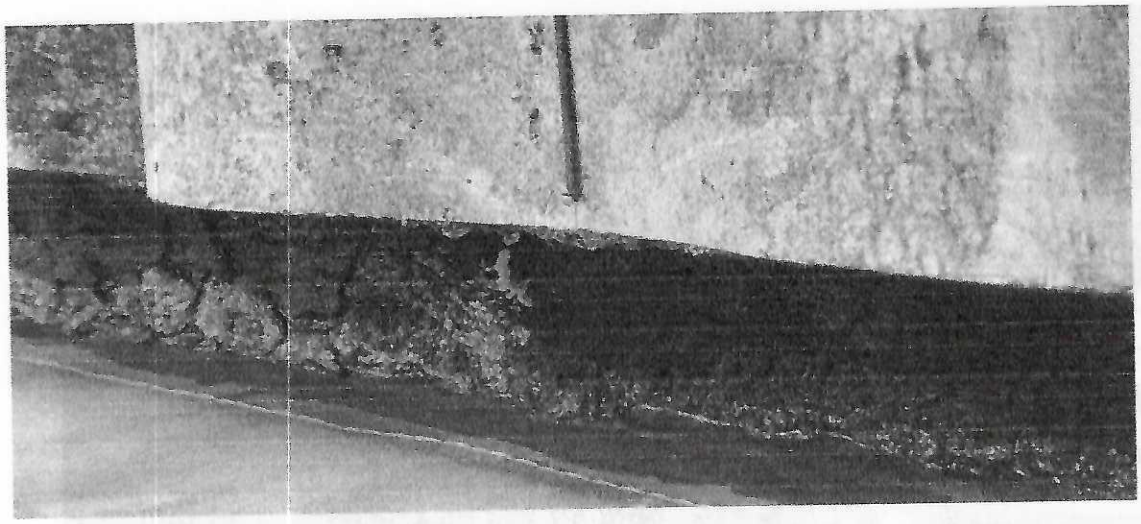

MANIMIENTO Y REPARACION DE FLANCHES, SEDE CENTRAL – BLOQUE DE MUSICA Y GRADO 11



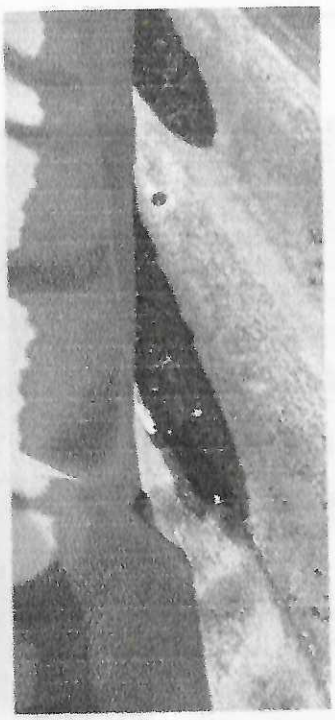







MANTENIMIENTO Y LIMPIEZA DE TECHOS, LIMPIEZA Y REPARACION DE CANALES – SEDE CENTRAL- ARREGLO Y CAMBIO DE CANAL DE AGUA LLUVIA PORTERIA

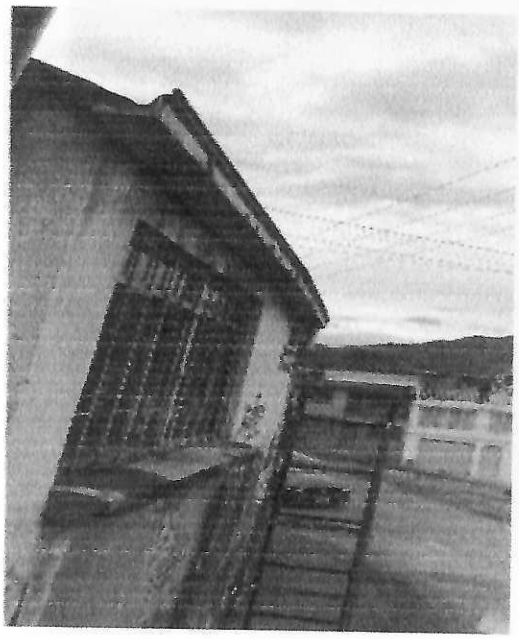



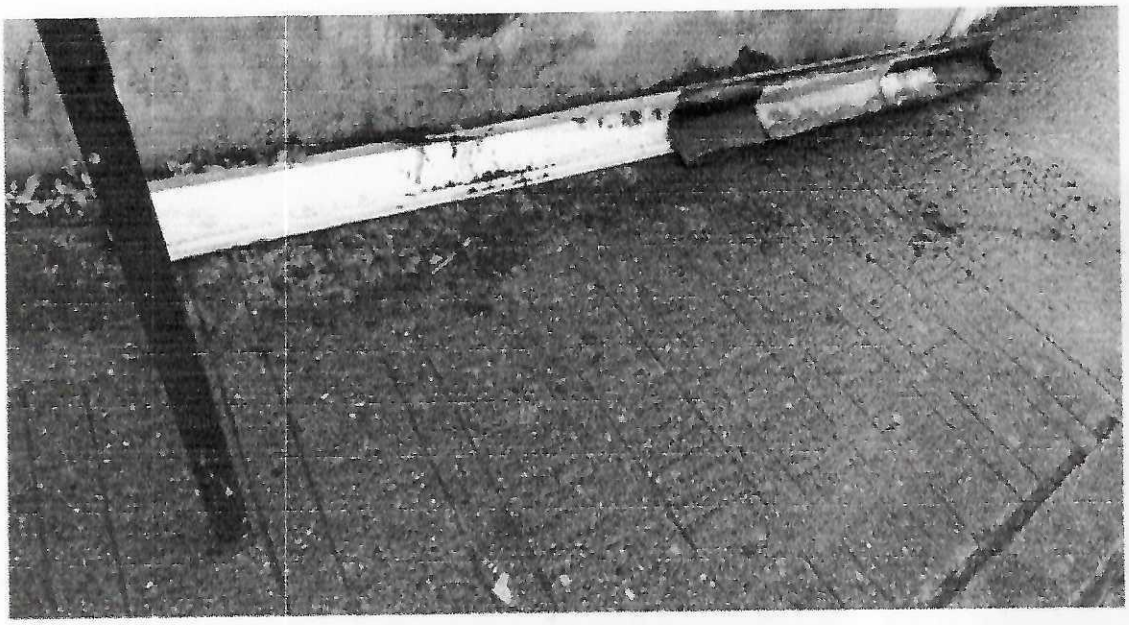



SEDE CENTRAL- RETIRO UNIDAD SANITARIA, LAVAMANOS Y SELLAMIENTO DEL MISMO - SALON DE MUSICA





EXTRACCION DE LLAVES Y APERTURA DE PUERTA BAÑO DE MUJERES PROFESORES





SEDE FRANCISCO MIRANDA - PRIMARIA "A"



MANTENIMIENTO DE TECHOS, LIMPIEZA DE CANALES Y REACOMODADA DE TEJAS

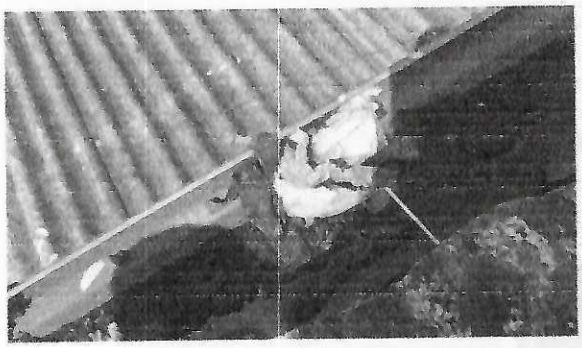

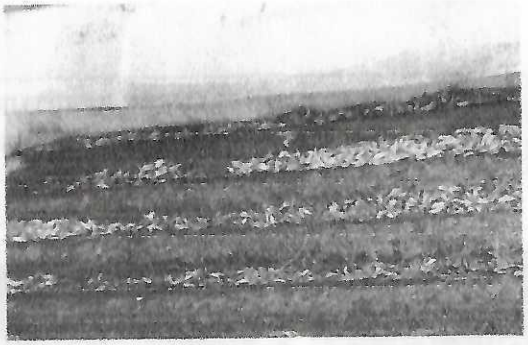

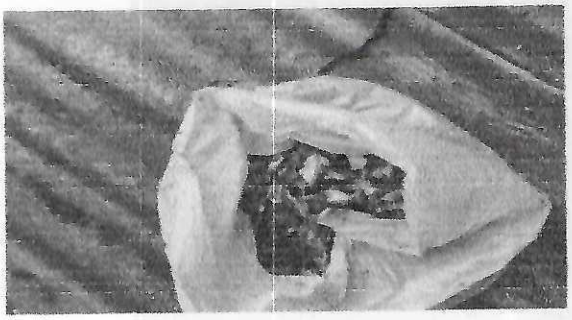

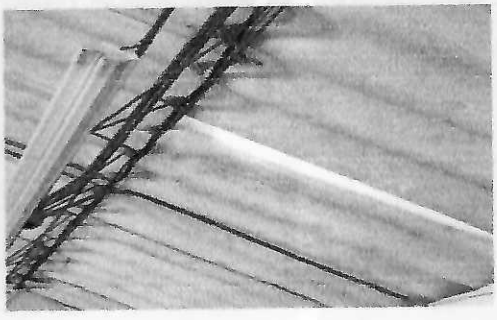

4. RESULTADOS

Las actividades ejecutadas permitieron el cumplimiento de los objetivos contractuales establecidos, garantizando la adecuada prestación del servicio.

5. SOPORTES

Se anexan fotos soporte que evidencian la ejecución de las actividades descritas en el presente informe.

6. CONCLUSIONES

Se concluye que las actividades programadas fueron ejecutadas conforme a lo establecido en el contrato, cumpliendo con los requisitos técnicos y administrativos exigidos.

Atentamente,

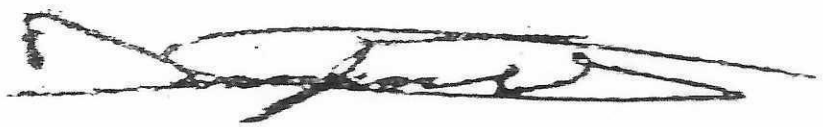

Diego Fernando Vallejo Suarez

C.C #75'074.058 de Manizales

CUENTA DE AHORROS CAJA SOCIAL # 24088462938