	SISTEMA INTEGRADO DE GESTIÓN INDERMA - SIGDERMA	
	INFORME DE ACTIVIDADES Y ACTA DE SUPERVISIÓN CONTRATO	

FECHA DE PRESENTACIÓN DEL INFORME			Fecha [06/04/2026]
INFORME DE SUPERVISIÓN N°:	_02_ de _2026_	SEGUIMIENTO	**X**
		FINAL	
PERIODO DESDE EL	Fecha [02/03/2026]	HASTA EL	Fecha [01/04/2026]

INFORMACIÓN GENERAL DEL CONTRATO			
CONTRATISTA:	EDWIN ANDRES CANO CEBALLOS	NIT O CÉDULA:	1038413500
SUPERVISOR:	LEIDY YOHANA RIVERA CASTAÑO	CONTRATO:	22-10-41-2026
OBJETO:	Prestar servicios profesionales al INDERMA para apoyar la planificación y el fortalecimiento de los procesos deportivos, recreativos, la promoción del deporte comunitario y la capacitación de entrenadores al Plan de Desarrollo Municipal.		
INICIO:	Fecha [02/02/2026]	TERMINACIÓN:	Fecha [02/06/2026]

OBJETIVOS ESPECÍFICOS DEL CONTRATO	DESCRIPCIÓN DEL AVANCE
1 Acompañar implementación de estrategias. 7 Acompañar y asesorar la gestión institucional. 9 Acompañar y apoyar las actividades del instituto de deportes.	Se acompañan actividades tales como carrera atlética ecofit, reuniones en la mesa de salud municipal y actividades en el Sanjosé rural También se generaron reuniones con la UdeA y Politécnico Colombiano Jaime Isaza Cadavid con el fin de generar relaciones interinstitucionales.
2 Fortalecer las competencias técnicas y metodológicas. 6 Apoyo Preparación física	Se realiza capacitaciones y reuniones de preparación física con el fin de direccionar los deportes de futbol femenino, futbol de salón, futsal y bici-Cross.
3 Acompañar programas deportivos comunitarios rurales.	Se acompañan actividades barriales y rurales
4 Articulación con lideres comunitarios.	La reunión programada fue cancelada por el líder comunitario y busca nueva agenda. Se hablan de las ofertas institucionales con los presidentes de la acción comunal de belen norte para futuras actividades con acompañamiento del INDERMA.
5 Gimnasio municipal.	Se realizan ajustes de la encuesta institucional.

RELACIÓN DE LA EVIDENCIA

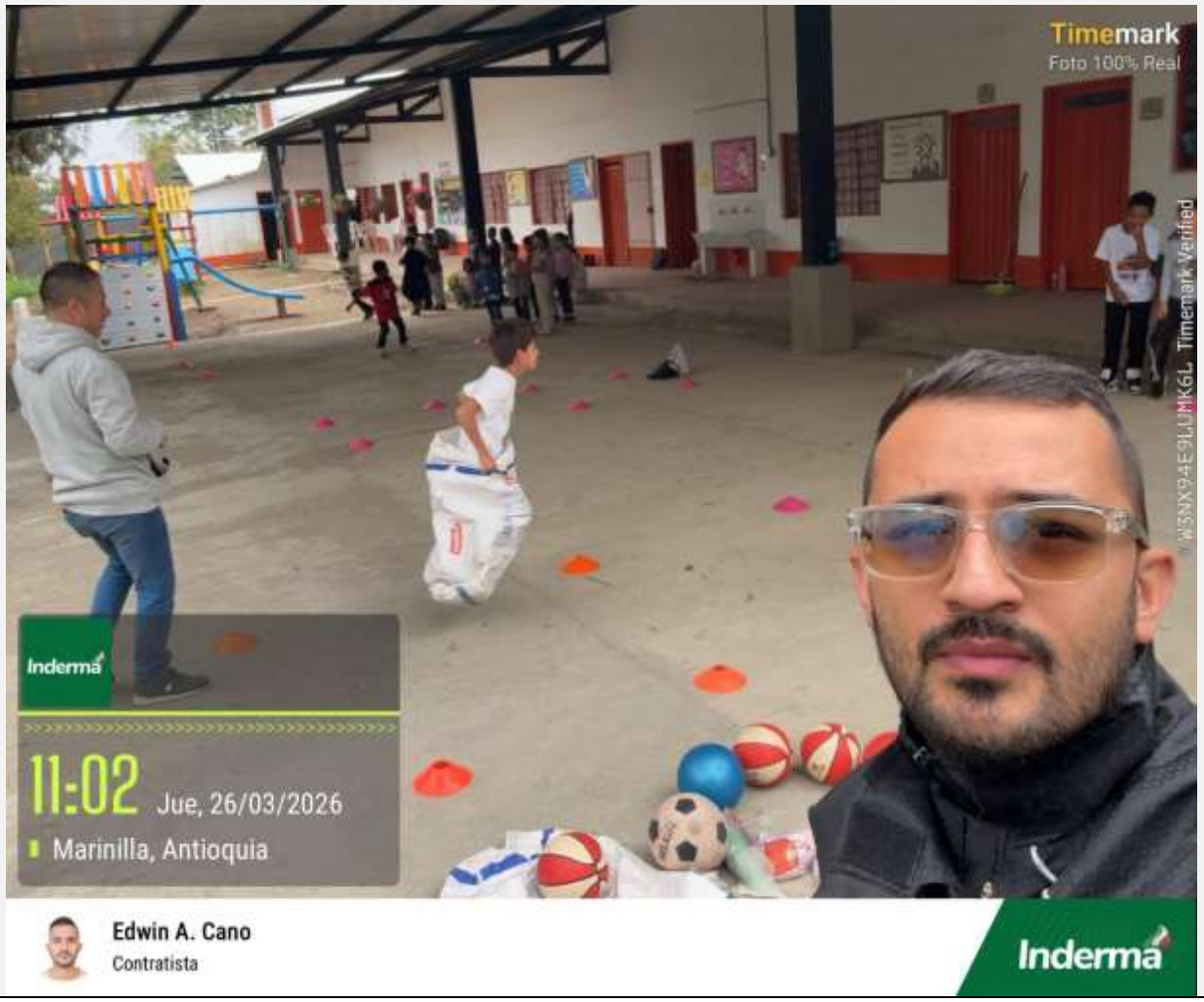


Timemark
Foto 100% Real
Inderma
11:02 Jue, 26/03/2026
Marinilla, Antioquia
Edwin A. Cano
Contratista
Inderma




Timemark
Foto 100% Real
Inderma
11:00 Jue, 26/03/2026
Marinilla, Antioquia
Edwin A. Cano
Contratista
Inderma


Timemark
Inderma
16:56 Jue, 19/03/2026
Carrera 42, Marinilla, Antioquia
Edwin A. Cano
Contratista
Inderma
Timemark Verified

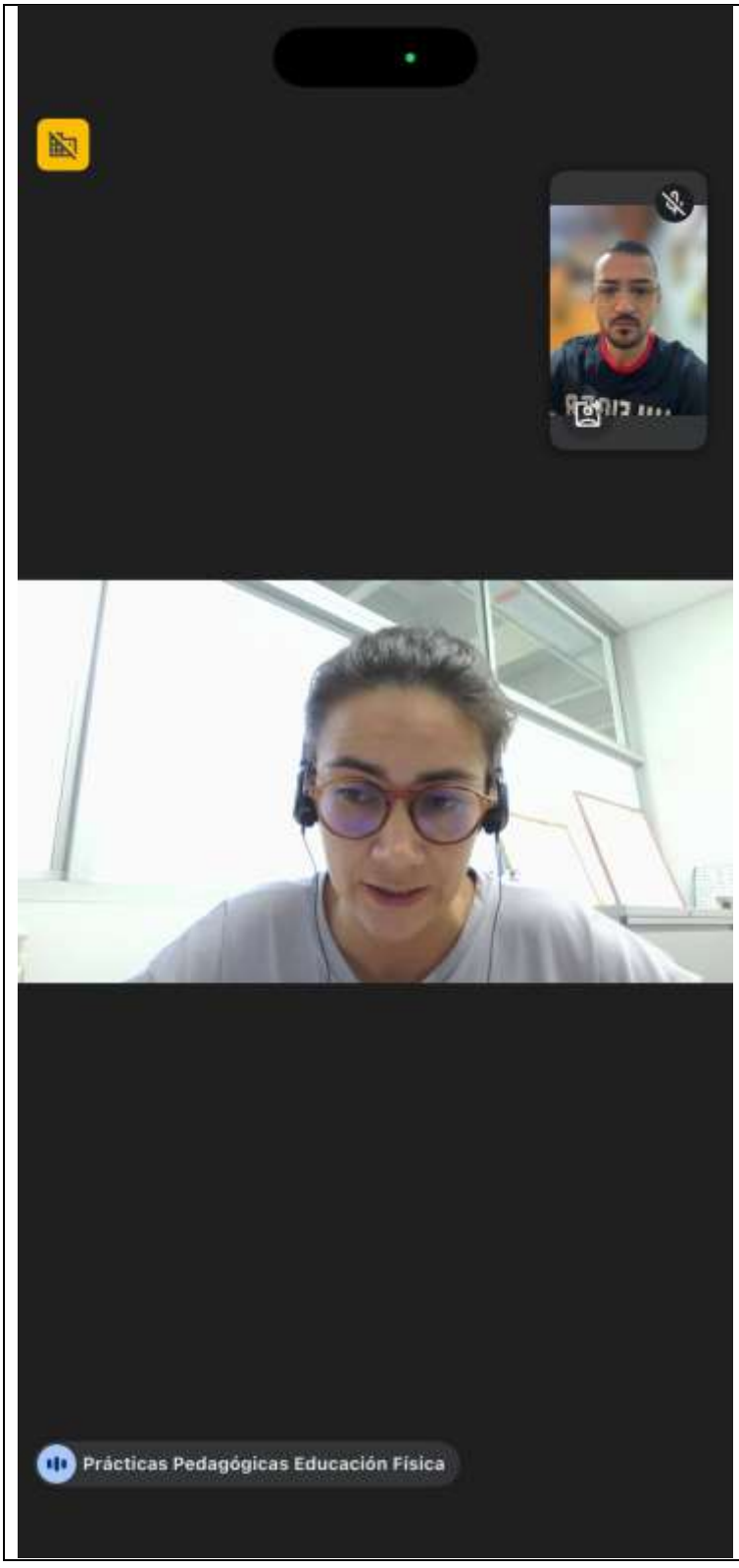
Prácticas Pedagógicas Educación Física


Timemark
Foto 100% Real
Inderma
09:40 Mié, 18/03/2026
Marinilla, Antioquia
Edwin A. Cano
Contratista
Inderma

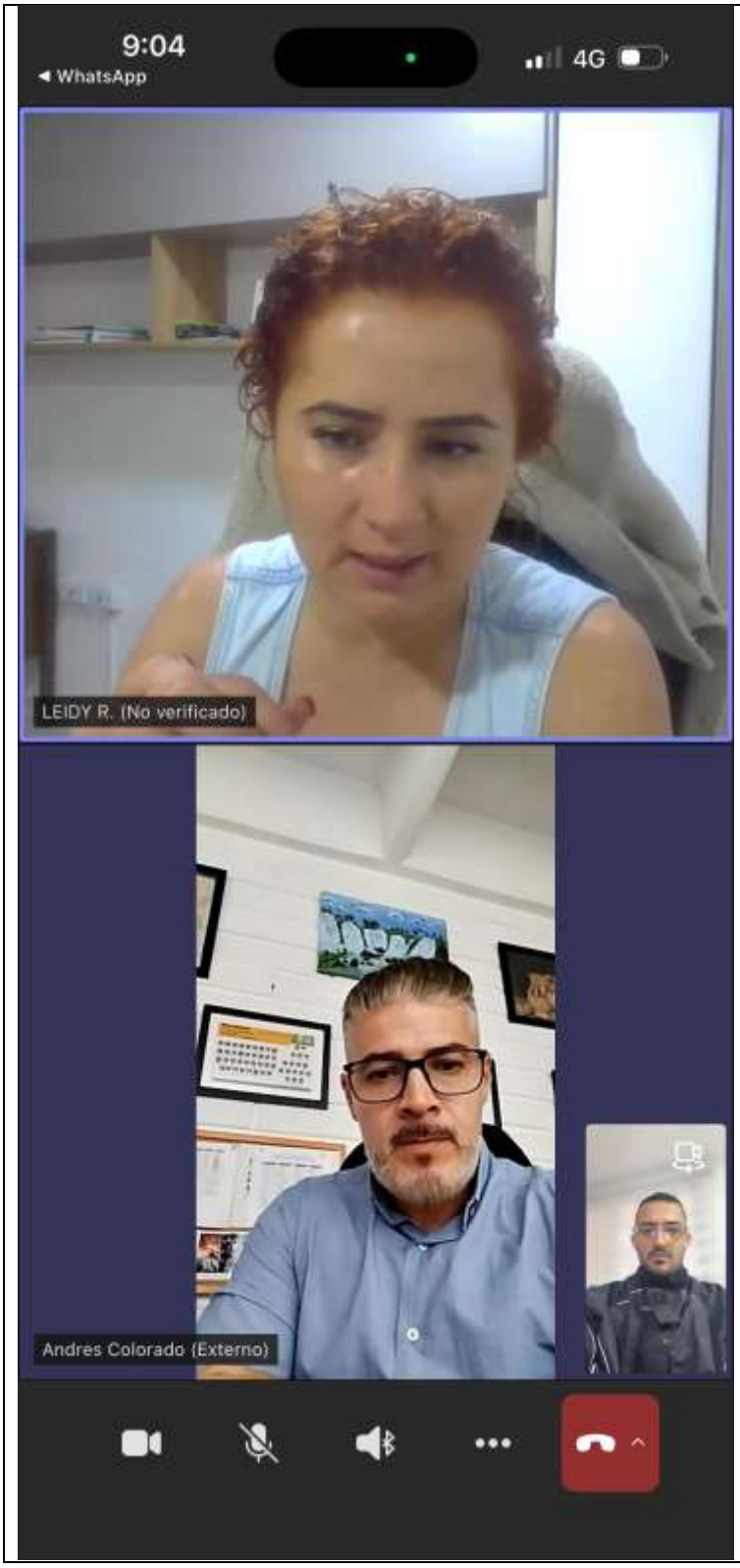
9:04
WhatsApp
4G
LEIDY R. (No verificado)
Andres Colorado (Externo)


Timemark
Foto 100% Real
Inderma
10:15 Lun, 16/03/2026
Calle 29 28-87-28-99,
Marinilla, Antioquia
Edwin A. Cano
Contratista
Inderma


Timemark
Inderma
10:04 Lun, 16/03/2026
Calle 29 28-87-28-99,
Marinilla, Antioquia
Timemark Verified
Edwin A. Cano
Contratista
Inderma


Timemark
Foto 100% Real
Inderma
09:42 Lun, 16/03/2026
Calle 29A 38A-100–38A-64,
Marinilla, Antioquia
Edwin A. Cano
Contratista
Inderma

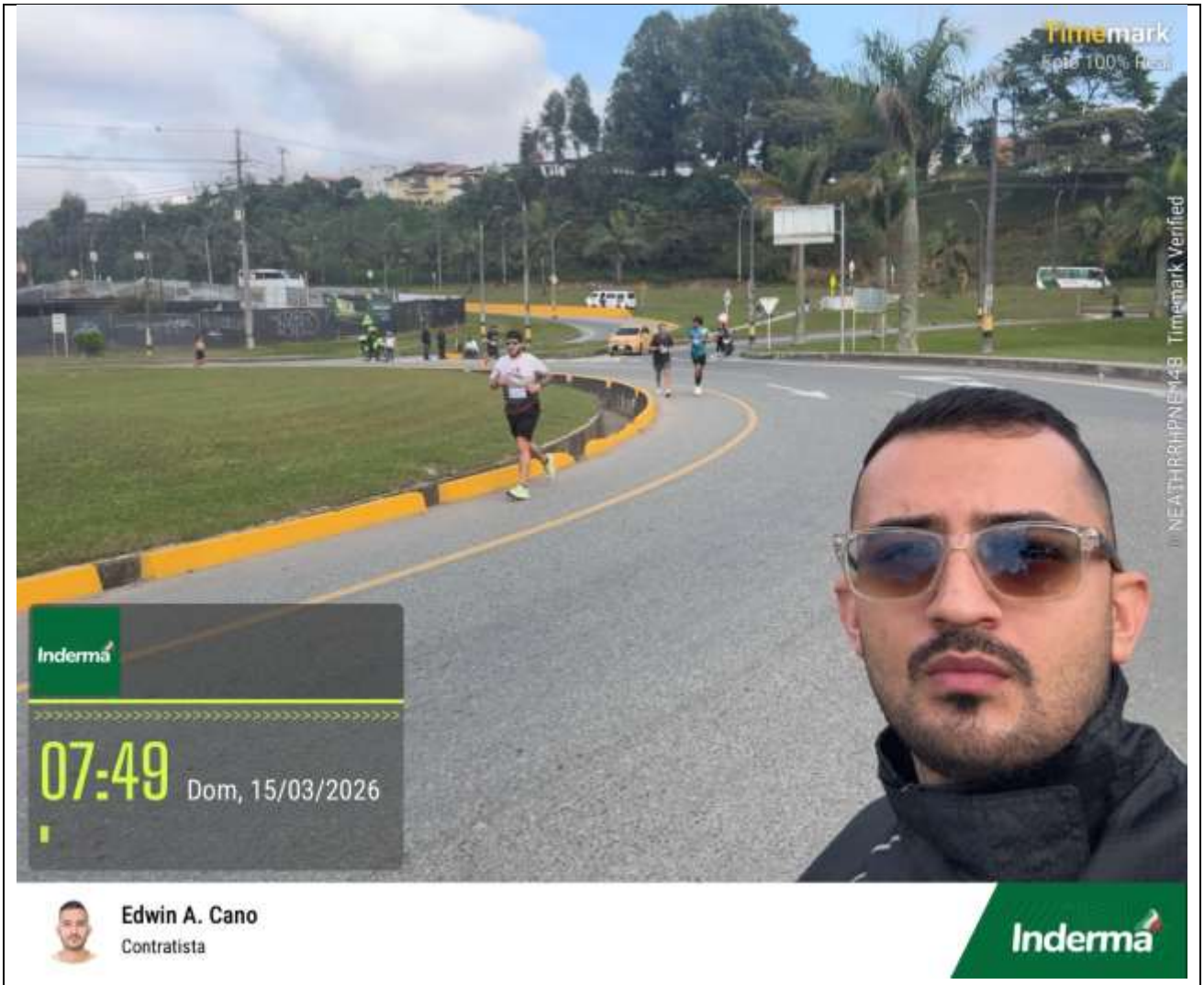
Timemark
Inderma
07:49 Dom, 15/03/2026
Timemark Verified
Edwin A. Cano
Contratista
Inderma

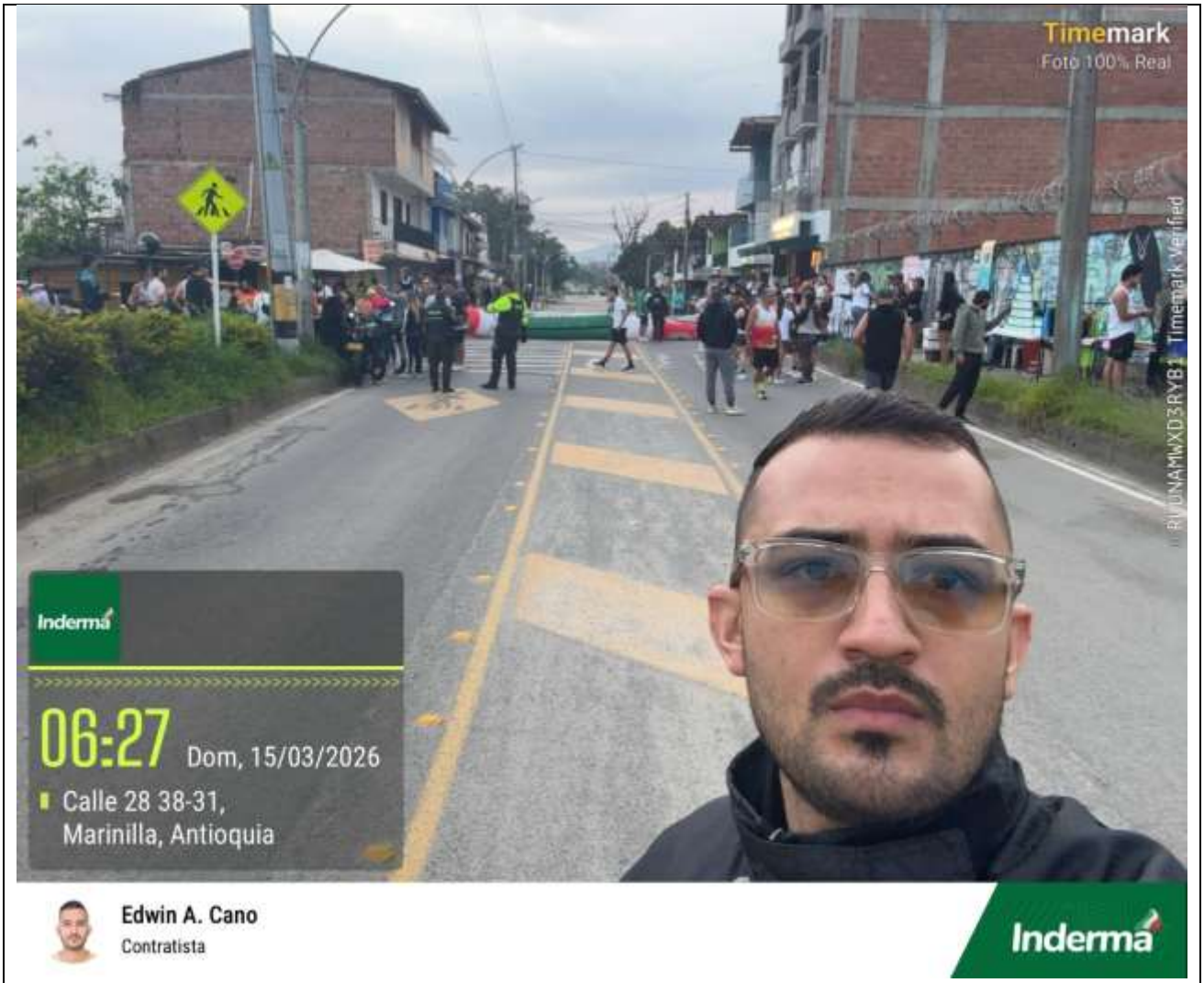
Timemark
Foto 100% Real
Inderma
06:27
Dom, 15/03/2026
Calle 28 38-31,
Marinilla, Antioquia
Edwin A. Cano
Contratista
Inderma


Timemark
Inderma
15:01 Sáb, 14/03/2026
Chocho Mayo,
Marinilla, Antioquia
Edwin A. Cano
Contratista
Inderma


Timemark
Foto 100% Real
Inderma
15:00
Sáb, 14/03/2026
Chocho Mayo,
Marinilla, Antioquia
Edwin A. Cano
Contratista
Inderma

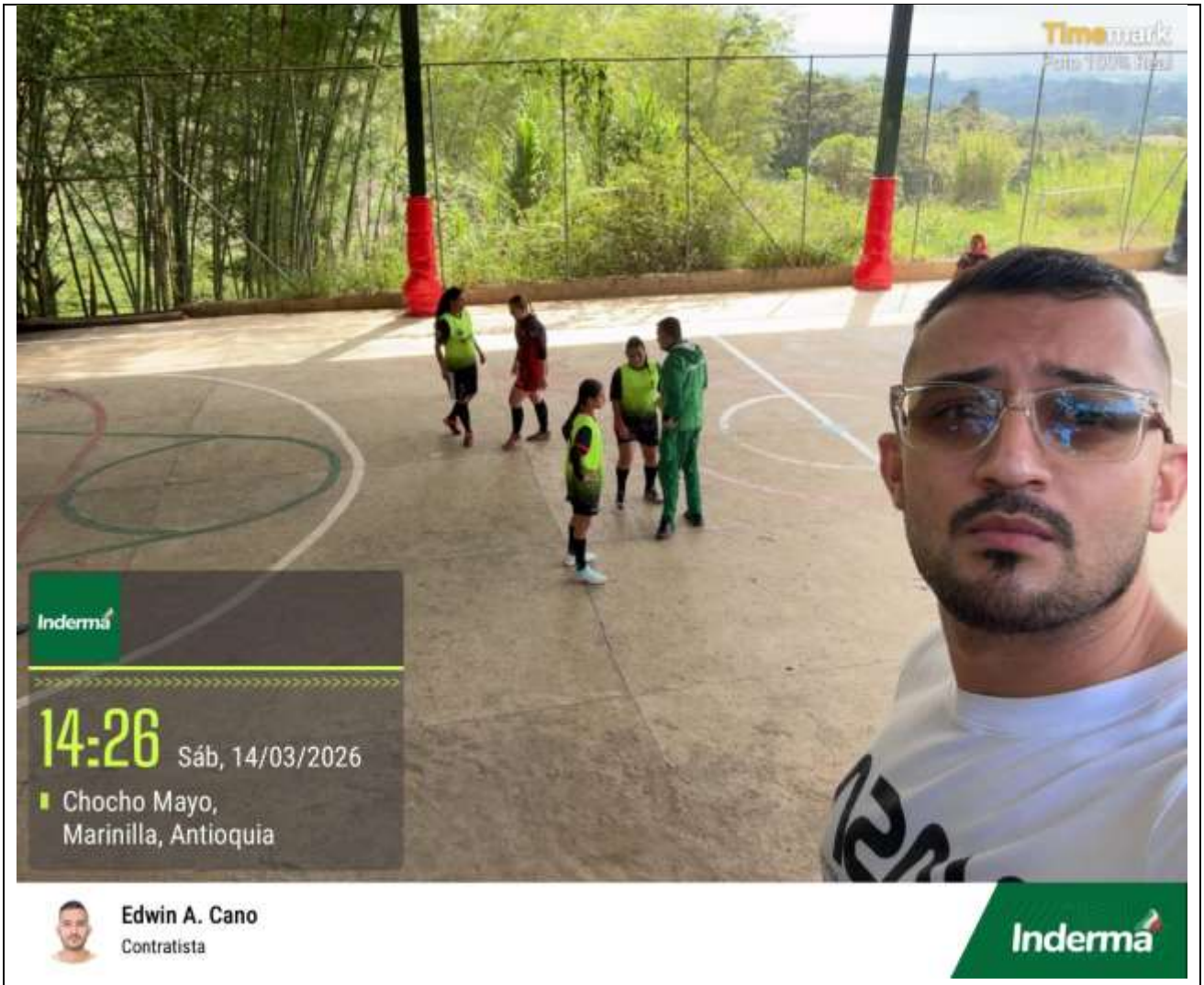
Timemark
Inderma
14:26 Sáb, 14/03/2026
Chocho Mayo,
Marinilla, Antioquia
Edwin A. Cano
Contratista
Inderma


Inderma
16:52 Mar, 10/03/2026
Marinilla, Marinilla, Antioquia
Edwin A. Cano
Contratista
Inderma


Timemark
Foto 100% Real
Timemark Verified
Inderma
16:41 Mar, 10/03/2026
Marinilla, Marinilla, Antioquia
Edwin A. Cano
Contratista
Inderma


Timemark
Foto 100% Real
Inderma
14:52 Mar, 10/03/2026
Parque Principal,
Marinilla, Antioquia
Edwin A. Cano
Contratista
Inderma

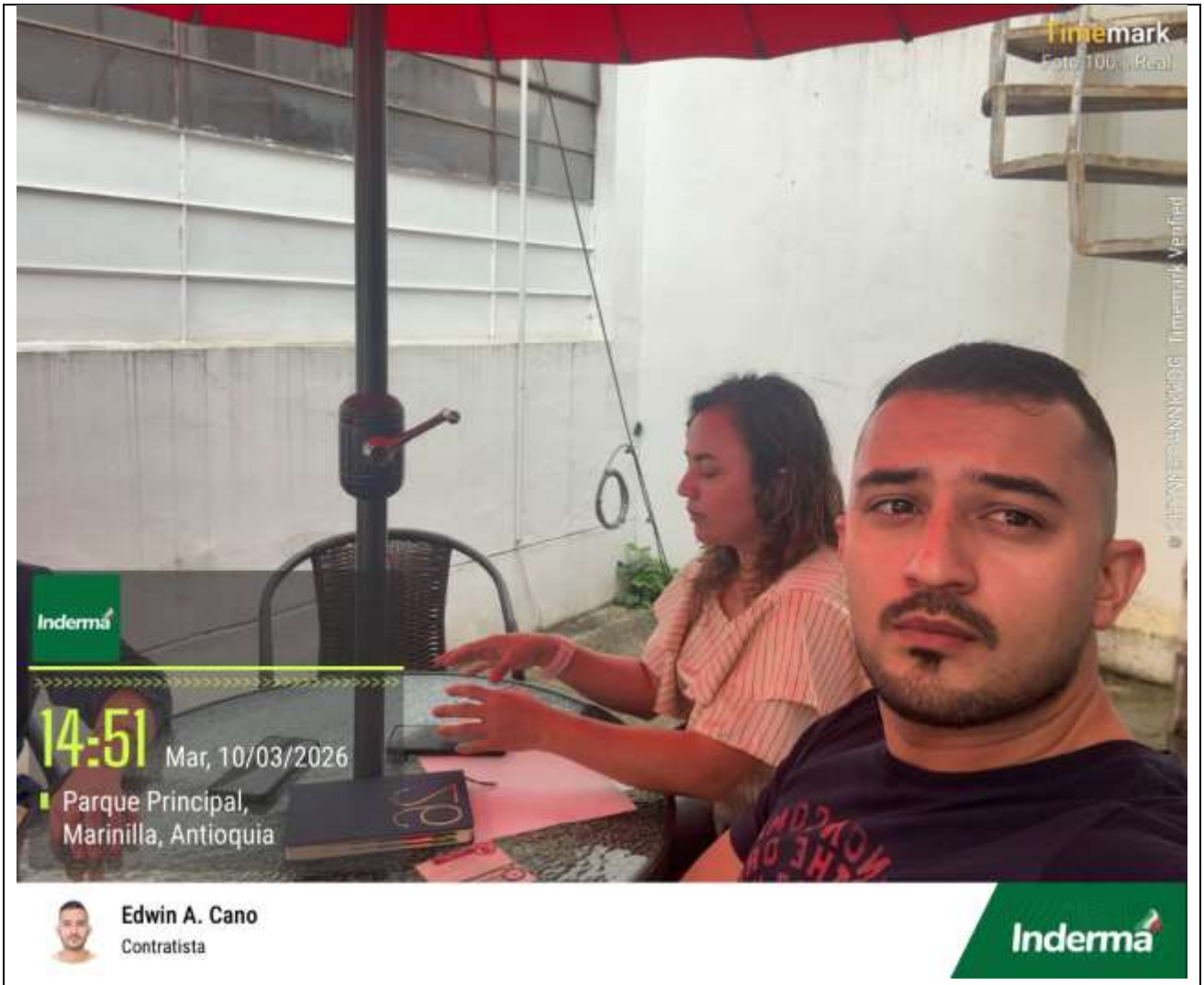
Timemark
Inderma
14:51 Mar, 10/03/2026
Parque Principal,
Marinilla, Antioquia
Edwin A. Cano
Contratista
Inderma


Timemark
Foto 100% Real
Inderma
11:08 Vie, 27/02/2026
Calle 30 30-2-30-74,
Marinilla, Antioquia
Edwin A. Cano
Contratista
Inderma

DESCRIPCIÓN DEL CUMPLIMIENTO DEL CONTRATO POR PARTE DEL SUPERVISOR
(Breve descripción por parte del supervisor del cumplimiento general del contrato)

VERIFICACIÓN DE PAGOS DE SEGURIDAD SOCIAL Y APORTES DE PARAFISCALES: El contratista presenta los documentos que acreditan que se encuentra a paz y salvo por concepto del pago de aportes a los sistemas de seguridad social en salud, pensiones, ARP y parafiscales, de él (y de sus empleados, según el caso. Si es persona jurídica, de conformidad con lo dispuesto en el artículo 50 de la ley 789 de 2002 y el artículo 23 de la ley 1150 de 2007.

4. ANEXOS

ANEXOS:

- Evidencias, registros fotográficos, registros de atención, actas
- Soporte de pago a la seguridad.
- Factura legal o formato equivalente
- Los demás que se generen.

Para constancia, se firma el 06/04/2026 en el Municipio de Marinilla.

Leidy Yohana Rivera Castaño
SUPERVISOR

Edwin Andrés Cano Ceballos
CONTRATISTA

V.º B.º: Andrés Echeverri

mipg	**SISTEMA INTEGRADO DE GESTIÓN INDERMA - SIGDERMA**	INDERMA 1995
	INFORME DE ACTIVIDADES MENSUAL DETALLADO	

CONTRATISTA	EDWIN ANDRES CANO CEBALLOS	**OBJETO O DEPORTE**	Servicios Profesionales
CATEGORIA	Promotoria rural / Recreación	**# ENTRENAMIENTOS O SESIONES AL MES**	No Aplica

TOTAL DEPORTISTAS EN ESTA CATEGORIA	No Aplica

PERIODO	**Inicia**				**Finaliza**				**Año**
	Mes	2	**Dia**	2	**Mes**	6	**Dia**	2	2026

CICLO	1	**OBJETIVO GENERAL DEL CICLO**	Tomas recreativas y deportivas

SEMANAS				
5	6	7	8	

ACTIVIDADES DESARROLLADAS

DIAS DE ENTREN.		**L M W J V S D**	**L M W J V S D**	**L M W J V S D**	**L M W J V S D**	**L M W J V S D**
SEMANAS		**Nro. De Semana:**	**Nro. De Semana:**	**Nro. De Semana:**	**Nro. De Semana:**	**Nro. De Semana:**
OBJETIVOS POR SEMANA	**PREPAR. TÉCNICA**	Se realizan las reuniones de la mesa de salud donde se solicitan los apoyos para la actividad en el Colegio el comercial, Se realizan actividades con lideres comunitarios del barrio Belen Norte y acompañamiento a programa de recreación.	Apoyo a la carrera de ECOfit, actividsdes deportivas en la Vereda Chocho Mayo y apoyo en el Colegio El Comercial	Se realizan las reuniones interinstitucionales con la UdeA y Politecnico con los fines del fortalecimiento Institucional, reuniones con entrenadores de bicicross, futbol, futsala y futbol de salon por conceptos de capacitacion y planificacion de preparación física.	Toma recreativa en el San Jose Veredal con estudiantes y jornada de capacitacion con los funcionarios del INDERMA	
	PREPAR. FÍSICA					
	PREPAR. TÁCTICA					
	PREPAR. TEORICA					
	PREPAR. PSICOL.					
TEST REALIZADOS						
COMPETENCIAS						

Este formato se debe diligenciar uno por categoria (Escolares, Intercol Pre Juv, Juvenil y Dptlas)

Observaciones

CONTRATISTA

SIGDERMA Sistema de Gestión Inderma

Revisó y aprobó: Líder del proceso			
Proceso: DEP	Código: 019	Versión: 1	29 de enero de 2024

SuAporte | AUTOLIQUIDACION CONSOLIDADA

Fecha creación reporte: 2026-04-05, 08:57:39 PM **Tipo Planilla:** I: PLANILLA INDEPENDIENTES **Numéro Planilla:** 84359790

Periodo Cotización: febrero de 2026 **Periodo Servicio:** febrero de 2026

PAGADO 11/03/2026 EN HORARIO EXTENDIDO

I. DATOS DEL APORTANTE

Razón Social	EDWIN ANDRES CANO CEBALLOS		
Documento	CC1038413500	**Dirección**	CR 30B #33 - 47 MARINILLA
Tipo de Empresa	INDEPENDIENTE	**Teléfono**	5690501
Tipo Persona	NATURAL	**Forma Presentación**	ÚNICO
Ciudad	MARINILLA	**Departamento**	ANTIOQUIA
Representante Legal		**Identificación**	
Total Afiliados	1	**ARP**	ARL SURA

II. DETALLE DEL APORTANTE

Datos del Afiliado				Novedades																				Pensiones			Salud			Riesgos			Cajas			Parafiscales					Total
Identificación	Apellidos y Nombres	Tipo Cotizante	Subtipo Cotizante	ING	RET	RET P	TDE	TAE	TDP	TAP	VSP	COR	VST	SLN	IGE	LMA	VAC	AVP	VCT	IRP	Días AFP	Días EPS	Días ARP	Días CCF	Administradora	IBC Pensión	Aporte Pensión	Administradora	IBC Salud	Aporte Salud	Tarifa	IBC Riesgos	Aporte Riesgos	Administradora	IBC Caja	Aporte Caja	Aporte SENA	Aporte ICBF	ESAP	Aporte Ministerio	Total
CC 1038413500	EDWIN ANDRES CANO CEBALLOS	57	00																	0	30	30	30	30	(25-14) COLPENSIONES	$ 1.750.905	$ 280.200	(EPS010) EPS SURA	$ 1.750.905	$ 218.900	1,044	$ 1.750.905	$ 18.300	(CCF03) COMFENALCO ANTIOQUIA	$ 1.200.000	$ 7.200	$ 0	$ 0	$ 0	$ 0	$ 524.600

III.TOTALES

IBC Pensión	IBC Salud	IBC Riesgos	IBC Cajas	Aportes Pensión	Aportes Salud	Aportes Riesgos	Aportes Cajas	Aportes Sena	Aportes ICBF	Aportes ESAP	Aportes Min Educación	(Incapacidades, Licencias, Saldos a Favor) EPS	Incapacidades ARP	SUBTOTAL SIN INTERESES DE MORA	TOTAL INTERESES DE MORA	TOTAL FINAL
$ 1.750.905	$ 1.750.905	$ 1.750.905	$ 1.200.000	$ 280.200	$ 218.900	$ 18.300	$ 7.200	$ 0	$ 0	$ 0	$ 0	$ 0	$ 0	$ 524.600	$ 3.300	$ 527.900

Enlace Operativo – Línea Expertos en PILA: Barranquilla (605) 385 24 44 · Bogotá (601) 742 44 88 · Bucaramanga (607) 697 87 27 · Cali (602) 485 94 44 · Cartagena (605) 693 77 27 · Pereira (606) 340 13 27 · Manizales (606) 892 80 27 · Medellín (604) 604 27 27 · Desde otras ciudades: 01 8000 51 99 77 · WhatsApp: 3164416952

Antes de imprimir, asegúrese que sea realmente necesario. Proteger el medio ambiente está en nuestras manos.