INFORME PARCIAL DE ACTIVIDADES No. 1110.11.05.26.081

NÚMERO DE CUOTA: 002

OBJETO DEL CONTRATO:

“PRESTACIÓN DE SERVICIOS PROFESIONALES ESPECIALIZADOS COMO ABOGADO QUE BRINDE APOYO A LA GESTIÓN DE LA CONTRALORÍA GENERAL DE SANTIAGO DE CALI.”

Contratante:	Contraloría General de Santiago de Cali
Contratista:	Andrés Mauricio Moreno Salcedo
cédula de ciudadanía No	16.462.687 de Yumbo (V)
Objeto:	PRESTACIÓN DE SERVICIOS PROFESIONALES ESPECIALIZADOS COMO ABOGADO QUE BRINDE APOYO A LA GESTIÓN DE LA CONTRALORÍA GENERAL DE SANTIAGO DE CALI.
Supervisor:	JACQUELINE NUPAN VASQUEZ subdirectora administrativa
Valor inicial:	VEINTICUATRO MILLONES DE PESOS ($24.000.000) M/CTE
Fecha de iniciación:	29 de enero de 2026
Fecha de terminación:	28 de julio de 2026
Pago:	El valor del contrato será pagado en SEIS (6) CUOTAS CADA UNA DE CUATRO MILLONES DE PESOS ($4.000.000) M/CTE.
Área Asignado:	Dirección Técnica ante la Administración Central
Jefe de área:	Clemente Lucumi Golu

ACTIVIDADES CONTRATADAS Y AVANCES DE LA GESTIÓN.

OBLIGACIONES POR PARTE DEL CONTRATISTA.	RESULTADOS Y AVANCES DE LA GESTIÓN REALIZADAS
1. El contratista cumplirá con todas y cada una de las actividades que se le asignen, las cuales se encuentran determinadas en la necesidad y en el presente estudio previo, ya sea de manera parcial o total, de conformidad al apoyo externo contratado y los requerimientos de las diferentes áreas de la Entidad. 2. Informar respecto a la terminación de las actividades asignadas, con el fin de que le sean reasignadas otras de las obligaciones pactadas.	1. Asistí a la reunión de contratistas convocada por el doctor Clemente Lucumi Golu como Director Técnico ante la Administración Central programada el jueves 12 de marzo de 2026 a las 8:30 a.m. en el despacho del Director. 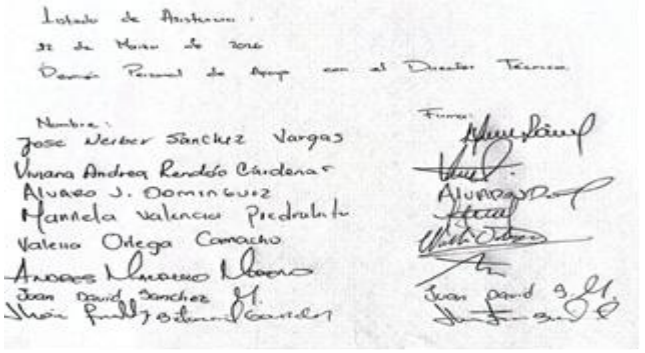

3.Presentar los respectivos informes que evidencien el cumplimiento del objeto contractual y las actividades asignadas.	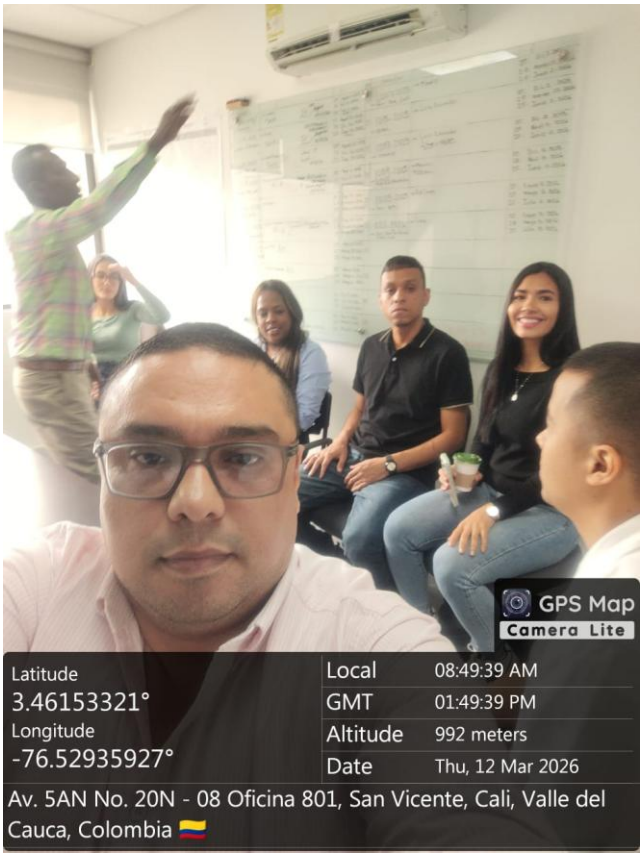  2. Asistí al Comité de Coordinación y seguimiento programado para el día jueves 12 de marzo de 2026 a las 9:00 a.m., citado por el doctor Clemente Lucumi Golú en condición de Director Técnico ante la Administración Central.



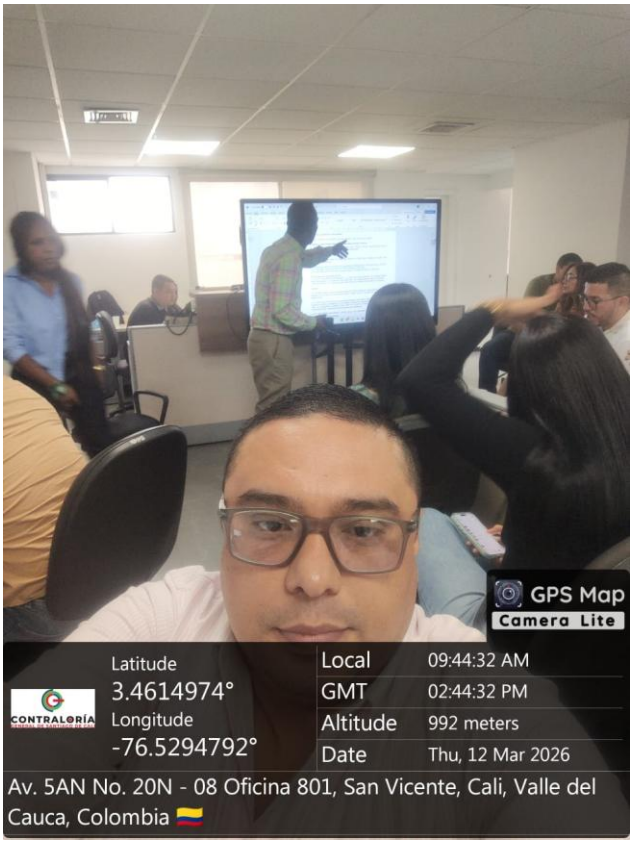

3. Revisé las cuentas por pagar de la secretaria de hacienda del Distrito de Santiago de Cali, específicamente el pago a sentencias R/058/25 del 13 de febrero de 2025 a los beneficiarios Luisa María Valencia Ortiz y Olga María Ortiz Mejía; Sentencia 4131-061-2025 del 13 de febrero de 2025 a los beneficiarios Sara Lorena Morales Duque y John Brando Morales Duque.

	Realizando las siguientes observaciones: Se verifica que el RPC que corresponde al número, fecha y valor. Se verifica el documento CAUSACIÓN CUENTAS POR PAGAR y corrsponde al número consecutivo y fecha. Se realiza trazabilidad entre la Resolucion 058 de 2025 y la sentencia de segunda instancia No. 206 del 07 de noviembre de 2025, observando que existe coherencia entre la condena y las sumas liquidadas en la resolucion que ordena el gasto. Se verifica que el valor total a pagar corresponde a lo causado por cada uno de los beneficiarios de la sentencia: Luisa María Valencia Ortiz, Olga María Ortiz Mejia, Valentina Valencia Ortiz, Blanca Miriam Mejia Gallego y Fabio de Jesús Ortiz Jimenez. Se verifica que el RPC que corresponde al número, fecha y valor. Se verifica el documento CAUSACIÓN CUENTAS POR PAGAR y corrsponde al número consecutivo y fecha. Se realiza trazabilidad entre la Resolucion 061 de 2025 y la sentencia de segunda instancia S/N del 20 de octubre de 2022, observando que existe coherencia entre la condena y las sumas liquidadas en la resolucion que ordena el gasto. Se verifica que el valor total a pagar corresponde a lo causado por cada uno de los beneficiarios de la sentencia: Viviana Gómez Garcés en representación de Jhoel Andrés Morales Gómez, Sara Lorena Morales Duqe y Jhon Brando Morales Duque. 4. Revisé las cuentas por pagar de DACTIC, informe de supervisión No. 1 CONT.574-25 SOLUC DIGITECNOLOGEMERGENT NE del 01 de diciembre de 2025 beneficiario INGENIUM COLOMBIA S.A.S.; el informe de supervisión No. 1 CONT.587-25 ACTV DE DIFUS SENSIBIL SISTEM del 31 de diciembre de 2025 beneficiario INNOVACIÓN SOCIAL Y CONSULTORIAS. Realizando las siguientes observaciones: Se trata de un contrato para la prestación de los servicios de gestión de actividades de sensibilización, difusión y adopción de los sistemas de información y aplicticativos a cargo de DATIC, con el fin de identificar casos exitosos y oportunidades de mejora tecnologica. El valor que se canceló fue de $78.890.050 que se encuentra por debajo del valor del CDP de $84.908.503 del 07/11/2025. Se verifica que el RPC que corresponde al número, fecha y valor. Se verifica el documento CAUSACIÓN CUENTAS POR PAGAR y corresponde al número consecutivo y fecha, corresponde a la cuenta ICLD. Se realiza trazabilidad entre el informe de supervisión y los soportes allegados por el contratista. Se realiza trazabilidad entre el informe de supervisión y los soportes allegados por el contratista. Se observa que existe la certificación expedida por la revisora fiscal respecto al pago de la seguridad social de la persona juridica. Se verifica que el valor total a pagar dispersado en las dos cuentas bancarias

	Se trata de un contrato cuyo objeto es contratar soluciones digitales basadas en tecnologías emergentes que den respuesta efectiva a retos y necesidades identificadas de Gobierno Digital en el Distrito de Santiago de Cali, fortaleciendo la transformación digital, la eficiencia Institucional, la articulación de actores del ecosistema de innovación y la participación ciudadana. El valor del contrato es de $586.899.999, de los cuales se pagaron $300.000.000 y queda saldo de $286.899.999. El CDP corresponde al numero, fecha y valor indicados. Se verifica que el RPC que corresponde al número, fecha y valor. Se verifica el documento CAUSACIÓN CUENTAS POR PAGAR y corresponde al número consecutivo y fecha, corresponde a la cuenta RECURSOS DE CREDITO INTERNO. Se realiza trazabilidad entre el informe de supervisión y los soportes allegados por el contratista. Se observa que existe la certificación expedida por la revisora fiscal respecto al pago de la seguridad social de la
	Se trata de un contrato para la prestación de los servicios de gestión de actividades de sensibilización, difusión y adopción de los sistemas de información y aplicticativos a cargo de DATIC, con el fin de identificar casos exitosos y oportunidades de mejora tecnologica. El valor que se canceló fue de $78.890.050 que se encuentra por debajo del valor del CDP de $84.908.503 del 07/11/2025. Se verifica que el RPC que corresponde al número, fecha y valor. Se verifica el documento CAUSACIÓN CUENTAS POR PAGAR y corresponde al número consecutivo y fecha, corresponde a la cuenta ICLD. Se realiza trazabilidad entre el informe de supervisión y los soportes allegados por el contratista. Se realiza trazabilidad entre el informe de supervisión y los soportes allegados por el contratista. Se observa que existe la certificación expedida por la revisora fiscal respecto al pago de la seguridad social de la persona juridica. Se verifica que el valor total a pagar dispersado en las dos cuentas bancarias

5. Asistí a la visita programada a las instalaciones de DATIC de la administración central para realizar la revisión física de las carpetas contractuales, visita realizada dentro de la auditoria de cierre fiscal, el miércoles 11 de marzo de 2026 a las 9:00 a.m. en el sótano del edificio Hotel Aristi.

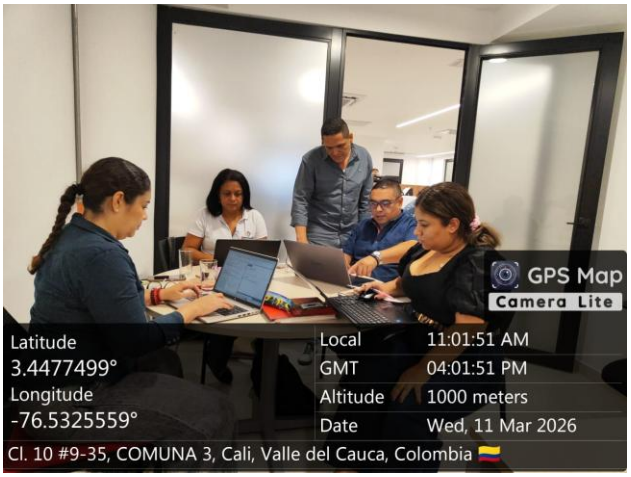

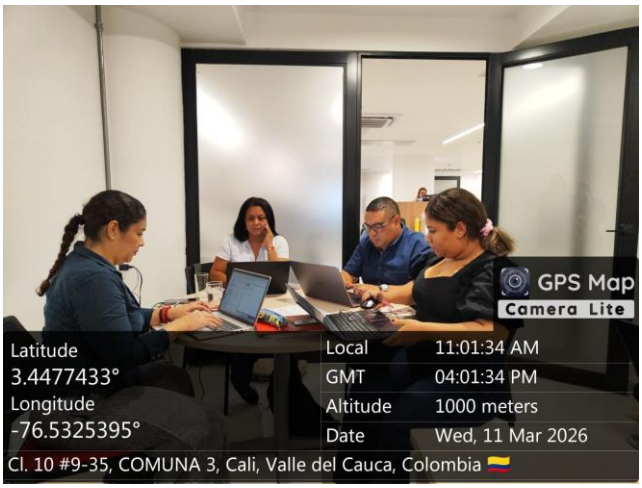

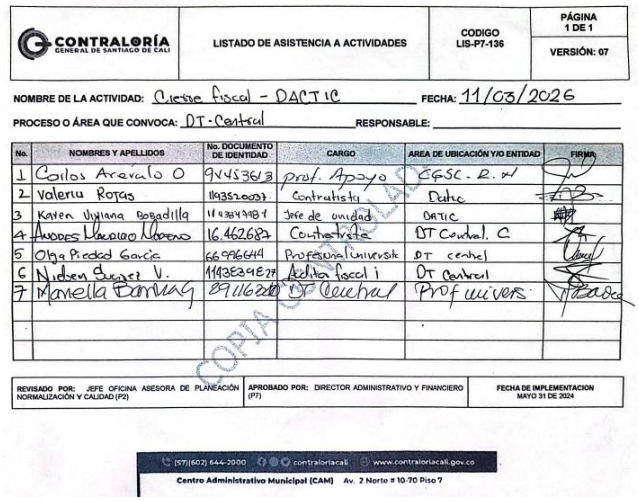

CONTRALORÍA GENERAL DE SANTIAGO DE CALI

LISTADO DE ASISTENCIA A ACTIVIDADES

CODIGO LIS-P7-136

PÁGINA 1 DE 1

VERSIÓN: 07

NOMBRE DE LA ACTIVIDAD: Cierre fiscal - DACTIC FECHA: 11/03/2026

PROCESO O ÁREA QUE CONVOCA: DT-Central RESPONSABLE:

No.	NOMBRES Y APELLIDOS	No. DOCUMENTO DE IDENTIDAD	CARGO	AREA DE UBICACIÓN Y/O ENTIDAD	FIRMA
1	Carlos Arevalo O	94453613	prof. Apoyo	CGSC. R. N	
2	Valeriu Rojas	1193520037	Contratista	Datic	
3	Karen Viviana Bobadilla	1143347987	Jefe de unidad	DATIC	
4	Andres Mauricio Moreno	16.462687	Contratista	DT Central. C	
5	Olga Piedad Garcia	66996644	Profesional universita	DT central	
6	Nidsen Suarez V.	1143834827	Aditor fiscal i	DT Central	
7	Mariella Barrios	29116200	DT Central	Prof univers	

REVISADO POR: JEFE OFICINA ASESORA DE PLANEACIÓN NORMALIZACIÓN Y CALIDAD (P2)

APROBADO POR: DIRECTOR ADMINISTRATIVO Y FINANCIERO (P7)

FECHA DE IMPLEMENTACION MAYO 31 DE 2024

COPIA CONTROLADA

(57)(602) 644-2000 contraloriacali www.contraloriacali.gov.co

Centro Administrativo Municipal (CAM) Av. 2 Norte # 10-70 Piso 7

6. Asistí a la reunión virtual programada por el doctor Sebastian Jare Quiñonez Castillo como Director Administrativo y Financiero, para explicar asuntos relacionados con la presentación de las cuentas de cobro y cargué de informes en la plataforma del SECOP II.

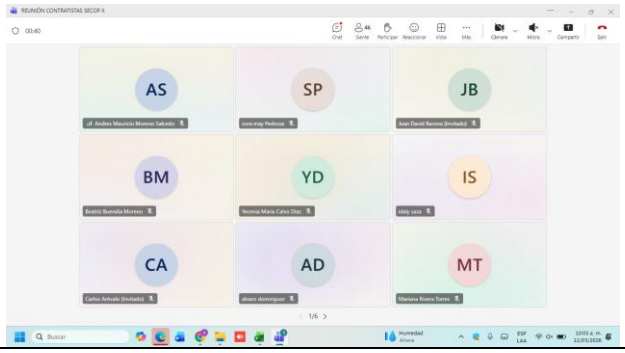

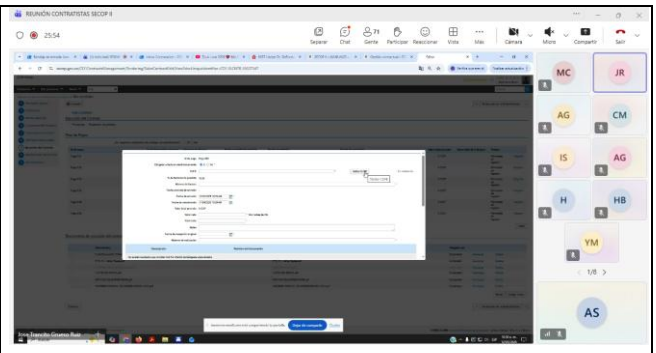

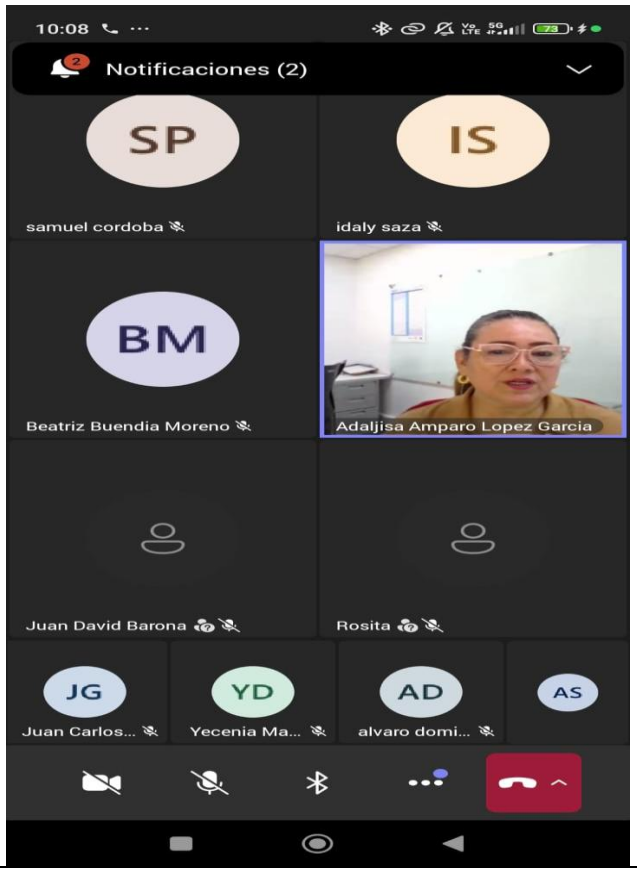

BALANCE FINANCIERO

VALOR CONTRATO		$ 24.000.000
No. CUOTA	**VALOR DE LA CUOTA**	**SALDO**
1	$ 4.000.000	$ 20.000.000
2	$ 4.000.000	$ 16.000.000
3		
4		
5		
6		

DOCUMENTOS ANEXOS (SEGURIDAD SOCIAL, PARAFISCALES)

1. Planilla de Seguridad Social mes de FEBRERO de 2026. (Planilla No. 1078677550).

Pago	Período	Valor
EPS		
Si (**x**) No ( )	AÑO (**2026**)	**$ 910.000**
PENSIÒN		
Si (**x**) No ( )	AÑO (**2026**)	**$ 1.237.600**
ARL		
Si (**x**) No ( )	AÑO (**2026**)	**$ 38.100**

2. Recibo o Registro de Pago de la Seguridad Social del período respectivo Si (x) No ( )

Se firma en Santiago de Cali, a los dieciséis (16) días del mes de marzo de 2026.



ANDRES MAURICIO MORENO SALCEDO
C.C. 16.462.687 de Yumbo