

SISTEMA INTEGRADO DE GESTIÓN									
MEMORIAS DE CALCULO DE OBRA									
FECHA	DD	17	MM	2	AA	26	ELABORO		
OBJETO DEL CONTRATO									
EJECUTAR LAS OBRAS DE ADECUACION MENOR DE LA SEDE SAN MATEO DE LA E.S.E., DE CONFORMIDAD CON LA RESOLUCION 0941 DE 2025.									
INTERVENTOR	ELKIN FERNANDO CRUZ - CRUZARK SAS			NIT:O.C.C.			900756909-9		
CONTRATISTA	DAIMAR CONSTRUCCIONES			NIT:O.C.C.			830.018.903-8		
							CONTRATO DE INTERVENTORIA N°		07-2025
							CONTRATO DE OBRA N°		076-2025

1.01	PRELIMINARES	ITEM	DEMOLICIÓN BALDOSA DE PISO H=0.02 M	UNID	M2	UBICACIÓN			GENERAL
						Alto	Ancha	Long	
			1er Piso - Recepción	1,00	1,64	3,31		4,50	24,44
			1er Piso - Vacunación	1,00	5,10	3,88		4,50	89,06
			1er Piso - Consultorio 1	1,00	5,10	1,63		4,50	41,99
			1er Piso - Enfermería	1,00	3,00	2,19		4,50	29,57
			1er Piso - Sala Procedimientos	1,00	5,50	2,89		4,50	71,60
			1er Piso - Citología	1,00	3,76	2,55		4,50	43,11
			1er Piso - Batio Ginecología	1,00	1,33	0,92		4,50	5,49
			1er Piso - Terapia Fisica	1,00	3,10	4,24		4,50	59,09
			1er Piso - Asco					0,00	0,00
			1er Piso - Toma de Muestras					0,00	0,00
			1er Piso - Escaleras					0,00	0,00
			2do Piso - Batio Hombres	1,00	1,80	2,93		4,50	23,76
			2do Piso - Batio Mujeres	1,00	1,80	3,00		4,50	24,30
			2do Piso - Consultorio GYO	1,00	3,10	4,23		4,50	59,04
			2do Piso - Consultorio 3	1,00	3,10	3,15		4,50	43,92
			2do Piso - Consultorio 4	1,00	3,10	2,69		4,50	37,53
			2do Piso - Consultorio 5	1,00	3,10	3,92		4,50	54,68
			2do Piso - Consultorio 6	1,00	3,19	3,46		4,50	49,54
			2do Piso - Consultorio Escucha	1,00	5,10	2,38		4,50	54,68
			2do Piso - RX	1,00	1,90	1,40		4,50	11,97
			2do Piso - Odontología					0,00	0,00
SUBTOTAL									723,83
TOTAL									723,83

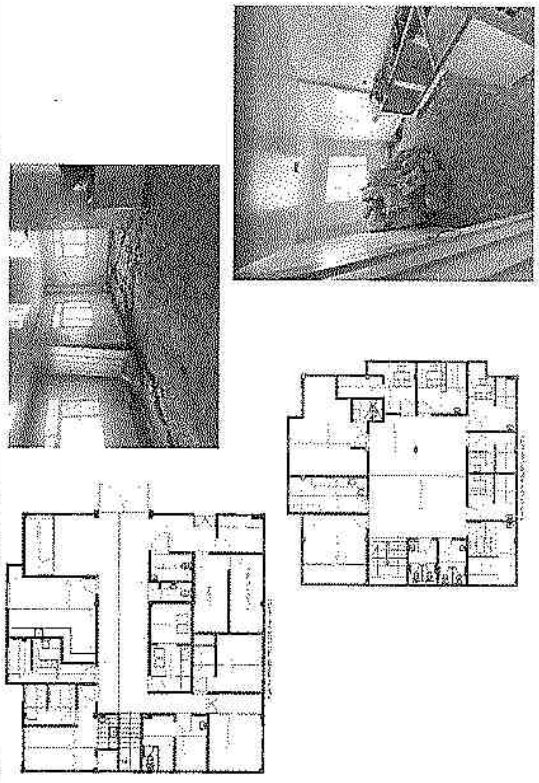

OBSERVACIONES:

[Signature]
CRISTIAN CIBEL CARVAJAL GOMEZ
 C.C. 17.335.672 de Villavicencio.
 Representante Legal
 DAIMAR CONSTRUCCIONES S.A.S

[Signature]
ELKIN FERNANDO CRUZ HERRERA
 DIRECTOR DE INTERVENTORIA
 CRUZARK SAS
 NIT 900756909-9

SUPERVISOR DEL CONTRATO

SISTEMA INTEGRADO DE GESTIÓN									
MEMORIAS DE CALCULO DE OBRA									
FECHA	DD	MM	AA	26	ELABORO				
EJECUTAR LAS OBRAS DE ADECUACIÓN MENOR DE LA SEDE SAN MATEO DE LA E.S.E. DE CONFORMIDAD CON LA RESOLUCIÓN 0841 DE 2025.									
INTERVENTOR	ELKIN FERNANDO CRUZ - CRUZARK SAS			900756909-9	CONTRATO DE INTERVENTORIA N° 077-2025				
CONTRATISTA	DAIMAR CONSTRUCCIONES			8330.018.803-5	CONTRATO DE OBRA N° 076-2025				

ITEM	PRELIMINARES	ITEM	DEMOLICIÓN ENCHAPE MURO	UNID		M2	UBICACIÓN		GENERAL	
				Alto	Ancho		Leng	No Elem.	Medida Total	
1.02			Localización	1,20	1,00	1,20	9,93	1,00	11,92	0,00
			1er Piso - Recepción							0,00
			1er Piso - Vacunación							0,00
			1er Piso - Consultorio 1							0,00
			1er Piso - Enfermería	1,70	1,00	1,70	10,60	1,00	18,02	0,00
			1er Piso - Sala Procedimientos	1,70	1,00	1,70	24,70	1,00	41,99	0,00
			1er Piso - Citología	1,70	1,00	1,70	17,91	1,00	30,45	0,00
			1er Piso - Baño Citología	1,70	1,00	1,70	4,86	1,00	8,26	0,00
			1er Piso - Terapia Física							0,00
			1er Piso - Aseo	1,20	1,00	1,20	19,10	1,00	22,92	0,00
			1er Piso - Toma de Muestras	1,70	1,00	1,70	10,00	1,00	17,00	0,00
			1er Piso - Baño Usuarios							0,00
			1er Piso - Baño Discapacitados							0,00
			1er Piso - Cuarto Eléctrico							0,00
			1er Piso - Sala de Espera	1,20	1,00	1,20	48,93	1,00	58,72	0,00
			1er Piso - Escaleras	1,20	1,00	1,20	11,30	1,00	13,56	0,00
			2do Piso - Baño Hombres	1,70	1,00	1,70	9,90	1,00	16,83	0,00
			2do Piso - Baño Mujeres	1,70	1,00	1,70	9,60	1,00	16,32	0,00
			2do Piso - Consultorio Escucha	1,20	1,00	1,20	20,57	1,00	24,88	0,00
			2do Piso - RX							0,00
			2do Piso - Odontología							0,00
			2do Piso - Esterilización							0,00
			2do Piso - Consultorio 7							0,00
			2do Piso - Sala de Espera	1,20	1,00	1,20	29,59	1,00	35,51	0,00
			2do Piso - Escalera	1,20	1,00	1,20	11,30	1,00	13,56	0,00
				SUBTOTAL					329,73	0,00
				TOTAL					329,73	0,00

OBSERVACIONES:

Cristian Cibel-Carvajal Gomez
CRISTIAN CIBEL-CARVAJAL GOMEZ
 C.C. 37.335.672 de Villavicencio,
 Representante Legal
 DAIMAR CONSTRUCCIONES S.A.S

Elkin Fernando Cruz Herrera
ELKIN FERNANDO CRUZ HERRERA
 DIRECTOR DE INTERVENTORIA
 CRUZARK SAS
 Nit: 900756909-9

[Signature]
 SUPERVISOR DEL CONTRATO

SISTEMA INTEGRADO DE GESTIÓN										
FECHA		DD	MM	AA	26	ELABORO				
EJECUTAR LAS OBRAS DE ADECUACIÓN MENOR DE LA SEDE SAN MATEO DE LA E.S.E., DE CONFORMIDAD CON LA RESOLUCIÓN 0941 DE 2025.										
INTERVENTOR	ELKIN FERNANDO CRUZ - CRUZARK SAS				900756909-9		CONTRATO DE INTERVENTORIA N°			D77-2025
CONTRATISTA	DAIMAR CONSTRUCCIONES				930.018.803-8		CONTRATO DE OBRA N°			D76-2025

1.03	PRELIMINARES	ITEM	DEMOLICIÓN PANETE MURO	UNID.	M2		UBICACIÓN		GENERAL		
					Alto	Ancho	Long	Medida Total	No Elem.	Medida Total	
			Localización								
			1er Piso - Recepcion	1,20	1,00		9,93			1,00	11,92
			1er Piso - Vacunacion								0,00
			1er Piso - Consultorio 1	1,70	1,00		10,60			1,00	18,02
			1er Piso - Sala Procedimientos	1,70	1,00		24,70			1,00	41,99
			1er Piso - Citologia	1,70	1,00		17,91			1,00	30,45
			1er Piso - Baño Citoblogia	1,70	1,00		4,86			1,00	8,25
			1er Piso - Terapia Fisica								0,00
			1er Piso - Aseo	1,20	1,00		19,40			1,00	22,92
			1er Piso - Toma de Muestras	1,70	1,00		10,00			1,00	17,00
			1er Piso - Baño Usuarios								0,00
			1er Piso - Baño Discapacitados								0,00
			1er Piso - Cuerto Electrico								0,00
			1er Piso - Sala de Espera	1,20	1,00		48,93			1,00	58,72
			1er Piso - Escaleras	1,20	1,00		11,30			1,00	13,56
			2do Piso - Baño Hombres	1,70	1,00		9,90			1,00	16,83
			2do Piso - Baño Mujeres	1,70	1,00		9,60			1,00	16,32
			2do Piso - Consultorio Escucha	1,20	1,00		20,57			1,00	24,69
			2do Piso - Sala de Espera	1,20	1,00		29,39			1,00	35,51
			2do Piso - Escalera	1,20	1,00		11,30			1,00	13,56
			SUBTOTAL								329,73
			TOTAL								0,00

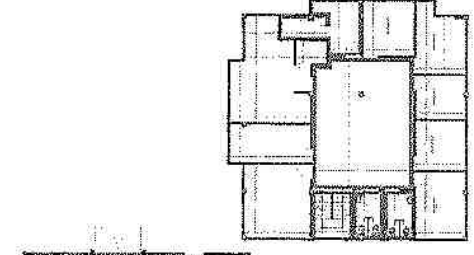
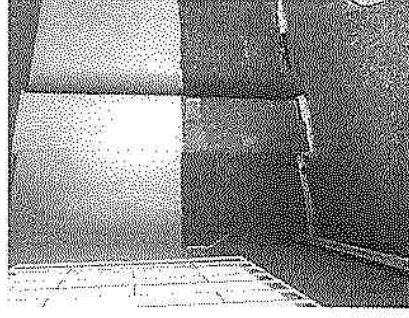

OBSERVACIONES: En las zonas demarcadas en recuadros rojos sobre los muros se encuentra instalado enchape a silluras de 1,2 o 1,7 los cuales deberán ser retirados así como la capa de pega y de esta manera conformar una superficie totalmente lisa de piso a techo como lo indica la norma

[Signature]
CRISTIAN CIBEL-CARVAJAL GOMEZ
 C.C. 17.335.672 de Villavieja,
 Representante Legal
 DAIMAR CONSTRUCCIONES S.A.S

[Signature]
ELKIN FERNANDO CRUZ HERRERA
 DIRECTOR DE INTERVENTORIA
 CRUZARK SAS
 NIT.900756909-9

[Signature]
 SUPERVISOR DEL CONTRATO

SISTEMA INTEGRADO DE GESTIÓN					
FECHA	DD	MM	AA	26	ELABORO:
MEMORIAS DE CALCULO DE OBRA					
EJECUTAR LAS OBRAS DE ADECUACIÓN MENOR DE LA SEDE SAN MATEO DE LA E.S.E., DE CONFORMIDAD CON LA RESOLUCIÓN 0841 DE 2025.					
OBJETO DEL CONTRATO	CONTRATO DE INTERVENTORIA N° 077-2025				
INTERVENIOR	CONTRATO DE OBRA N° 076-2025				
CONTRATISTA	CONTRATO DE OBRA N°				
INIT.O.C.C.	900756909-9				
INIT.O.C.C.	930.018.803-8				

1.07	PRELIMINARES	ITEM	DESMONTE MARCOS Y PUERTAS	UNID	UN	UBICACIÓN		GENERAL	
						Alto	Ancho	Longitud	Medida Total
			Localización						
			1er Piso - Recepción	1.00	1.00	1.00	1.00	1.00	1.00
			1er Piso - Vacunación	1.00	1.00	1.00	1.00	1.00	1.00
			1er Piso - Consultorio 1	1.00	1.00	1.00	1.00	1.00	1.00
			1er Piso - Enfermería	1.00	1.00	1.00	1.00	1.00	1.00
			1er Piso - Sala Procedimientos	1.00	1.00	1.00	1.00	1.00	1.00
			1er Piso - Citología	1.00	1.00	1.00	1.00	1.00	1.00
			1er Piso - Baño Citología	1.00	1.00	1.00	1.00	1.00	1.00
			1er Piso - Terapia Física	1.00	1.00	1.00	1.00	1.00	1.00
			1er Piso - Aseo	1.00	1.00	1.00	1.00	3.00	3.00
			1er Piso - Toma de Muestras	1.00	1.00	1.00	1.00	2.00	2.00
			1er Piso - Baño Usuarios	1.00	1.00	1.00	1.00	1.00	1.00
			1er Piso - Baño Discapacitados	1.00	1.00	1.00	1.00	1.00	1.00
			1er Piso - Cuarto Eléctrico	1.00	1.00	1.00	1.00	2.00	2.00
			1er Piso - Sala de Espera	1.00	1.00	1.00	1.00	1.00	1.00
			1er Piso - Escaleras	1.00	1.00	1.00	1.00	0.00	0.00
			2do Piso - Baño Hombres	1.00	1.00	1.00	1.00	1.00	1.00
			2do Piso - Baño Mujeres	1.00	1.00	1.00	1.00	1.00	1.00
			2do Piso - Consultorio CVD	1.00	1.00	1.00	1.00	1.00	1.00
			2do Piso - Consultorio 3	1.00	1.00	1.00	1.00	1.00	1.00
			2do Piso - Consultorio 4	1.00	1.00	1.00	1.00	1.00	1.00
			2do Piso - Consultorio 5	1.00	1.00	1.00	1.00	1.00	1.00
			2do Piso - Consultorio 6	1.00	1.00	1.00	1.00	1.00	1.00
			2do Piso - Consultorio Escucha	1.00	1.00	1.00	1.00	1.00	1.00
			2do Piso - RX	1.00	1.00	1.00	1.00	1.00	1.00
			2do Piso - Odontología	1.00	1.00	1.00	1.00	1.00	1.00
			2do Piso - Esterilización	1.00	1.00	1.00	1.00	1.00	1.00
			2do Piso - Consultorio 7	1.00	1.00	1.00	1.00	1.00	1.00
			2do Piso - Sala de Espera	1.00	1.00	1.00	1.00	2.00	2.00
			2do Piso - Escalera					0.00	0.00
			SUBTOTAL					31.00	31.00
			TOTAL					0.00	0.00

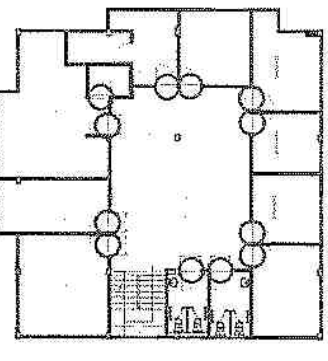
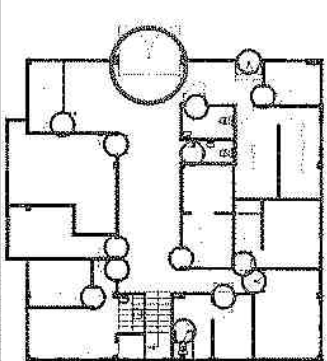

OBSERVACIONES:

[Signature]
CRISTIAN CIBEL CARVAJAL GOMEZ
 Representante legal
 DAIMAR CONSTRUCCIONES S.A.S

[Signature]
ELKIN FERNANDO CRUZ HERRERA
 DIRECTOR DE INTERVENTORIA
 CRUZARK SAS
 NI 900756909-9

[Signature]
 SUPERVISOR DEL CONTRATO

SISTEMA INTEGRADO DE GESTIÓN										
MEMORIAS DE CALCULO DE OBRA										
FECHA	DD	MM	AA	26	ELABORO					
OBJETO DEL CONTRATO										
EJECUTAR LAS OBRAS DE ADECUACIÓN MENOR DE LA SEDE SAN MATEO DE LA E.S.E., DE CONFORMIDAD CON LA RESOLUCIÓN 054-1 DE 2025.										
INTERVENIOR	ELKIN FERNANDO CRUZ - CRUZARK SAS			900756909-9			CONTRATO DE INTERVENTORIA N°			107-2025
CONTRATISTA	DAIMAR CONSTRUCCIONES			830.018.803-9			CONTRATO DE OBRA N°			1076-2025

1-11	PRELIMINARES	ITEM	DEMOLICIÓN MUROS EN MAMPONERÍA 0.15M (LINEAL)	UNID.	ML	UBICACIÓN		GENERAL	
						Alto	Ancho	No Elem.	Mediata Total
Localización									
			1er Piso - Recepción	1,00	1,00	3,00		1,00	3,00
			1er Piso - Vacunación	1,00	1,00	3,00		1,00	3,00
			1er Piso - Consultorio 1	1,00	1,00	3,00		1,00	3,00
			1er Piso - Enfermería	1,00	1,00	2,95		1,00	2,95
			1er Piso - Sala Procedimientos	1,00	1,00	3,00		1,00	3,00
			1er Piso - Citología	1,00	1,00	3,00		1,00	3,00
			1er Piso - Baño Cáncera	1,00	1,00	2,65		1,00	2,65
			1er Piso - Terapie Física	1,00	1,00	3,20		0,00	0,00
			1er Piso - Aseo	1,00	1,00	7,10		3,00	21,30
			1er Piso - Toma de Muestras	1,00	1,00	5,05		2,00	10,10
			1er Piso - Baño Usuarios	1,00	1,00	2,60		1,00	2,60
			1er Piso - Baño Discapacitados	1,00	1,00	3,19		1,00	3,19
			1er Piso - Cuarto Electrico	1,00	1,00	6,30		1,00	6,30
			1er Piso - Sala de Espera	1,00	1,00			1,00	0,00
			1er Piso - Escaleras	1,00	1,00			1,00	0,00
			2do Piso - Baño Hombres	1,00	1,00	3,00		1,00	3,00
			2do Piso - Baño Mujeres	1,00	1,00	3,00		1,00	3,00
			2do Piso - Consultorio CYD	1,00	1,00	3,00		1,00	3,00
			2do Piso - Consultorio 3	1,00	1,00	3,00		1,00	3,00
			2do Piso - Consultorio 4	1,00	1,00	3,00		1,00	3,00
			2do Piso - Consultorio 5	1,00	1,00	3,10		1,00	3,10
			2do Piso - Consultorio 6	1,00	1,00	3,00		1,00	3,00
			2do Piso - Consultorio Escucha	1,00	1,00	3,10		1,00	3,10
			2do Piso - RX	1,00	1,00	2,83		1,00	2,83
			2do Piso - Odontología	1,00	1,00	3,00		1,00	3,00
			2do Piso - Esterilización	1,00	1,00	3,00		1,00	3,00
			2do Piso - Consultorio 7	1,00	1,00	5,10		2,00	10,20
			2do Piso - Sala de Espera	1,00	1,00			1,00	0,00
			2do Piso - Escalera	1,00	1,00			1,00	0,00
SUBTOTAL								107,52	107,52
TOTAL								0,00	0,00

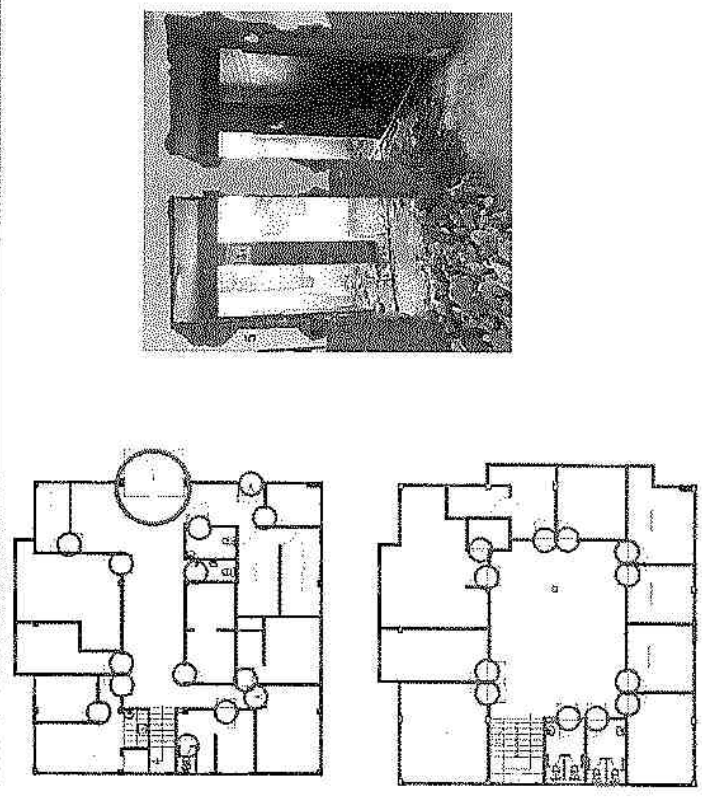

OBSERVACIONES: Las puertas de los espacios señalados en el plano con círculos corresponden a los lugares que requieren realizar una modificación lineal en el marco de la puerta para poder ajustar el ancho de la misma al mínimo requerido para el ingreso de la población en condición de movilidad reducida



CRISTIAN CIBUL CARVAJAL GOMEZ
 C.C. 17.335.672 de Villavicencio,
 Representante Legal
 DAIMAR CONSTRUCCIONES S.A.S

ELKIN FERNANDO CRUZ HERRERA
 DIRECTOR DE INTERVENTORIA
 CRUZARK SAS
 NR 900756909-9

SUPERVISOR DEL CONTRATO:

SISTEMA INTEGRADO DE GESTIÓN									
MEMORIAS DE CALCULO DE OBRA									
FECHA	DD	MM	2	AA	26	ELABORO			
EJECUTAR LAS OBRAS DE ADECUACIÓN MENOR DE LA SEDE SAN MATEO DE LA E.S.E., DE CONFORMIDAD CON LA RESOLUCIÓN 08411 DE 2025.									
OBJETO DEL CONTRATO	CONTRATO DE INTERVENTORIA N° 077-2025								
INTERVENTOR	CONTRATO DE OBRA N° 076-2025								
CONTRATISTA	CONTRATO DE OBRA N°								

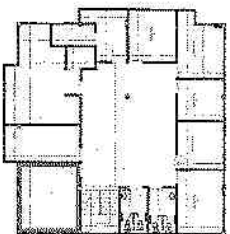
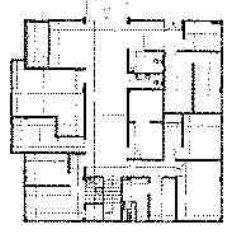
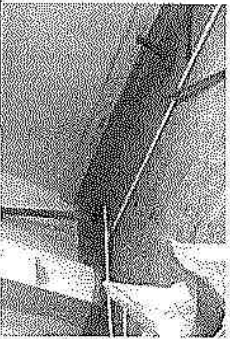
1-12	PRELIMINARES	ITEM	DEMOLICION DE GUARDA ESCOBA EXISTENTE	UNID.	ML	UBICACION		GENERAL	
						Alto	Ancho	No Elem.	Medida Total
			Localización						
			1er Piso - Recepcion	1,00	1,00		9,93	1,00	9,93
			1er Piso - Vacunacion						0,00
			1er Piso - Consultorio 1						0,00
			1er Piso - Enfermeria						0,00
			1er Piso - Sala Procedimientos						0,00
			1er Piso - Citologia						0,00
			1er Piso - Baño Citologia						0,00
			1er Piso - Terapia Fisica						0,00
			1er Piso - Asop						0,00
			1er Piso - Toma de Muestras						0,00
			1er Piso - Baño Usuarios						0,00
			1er Piso - Baño Discapacitados						0,00
			1er Piso - Cuartito Electrico	1,00	1,00		48,93	1,00	48,93
			1er Piso - Sala de Espera	1,00	1,00		11,30	1,00	11,30
			1er Piso - Escaleras						0,00
			2do Piso - RX						0,00
			2do Piso - Odontologia						0,00
			2do Piso - Esterilizacion	1,00	1,00		17,90	1,00	17,90
			2do Piso - Consultorio 7	1,00	1,00		29,59	1,00	29,59
			2do Piso - Sala de Espera	1,00	1,00		11,30	1,00	11,30
			2do Piso - Escalera						0,00
			SUBTOTAL						128,95
			TOTAL						128,95





OBSERVACIONES: Junto con la demolición de la baldosa de piso y el enchape de los muros se requiere retirar el guardescoba que va en conjunto ya que con el cambio de material se debe instalar el guardescoba que corresponde con el piso nuevo, las zonas con la demarcación roja son las únicas zonas en el centro médico con guardescoba

[Signature]
CRISTIAN CIBEX-CARVAJAL GOMEZ
 C.C. 17.335.672 de Villavicencio.
 Representante legal
 DAIMAR CONSTRUCCIONES S.A.S

[Signature]
ELKIN FERNANDO CRUZ HERRERA
 DIRECTOR DE INTERVENTORIA
 CRUZARK SAS
 NIT 900756909-9

[Signature]
 SUPERVISOR DEL CONTRATO

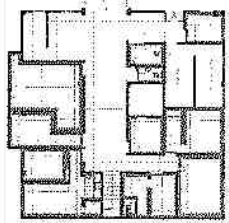
SISTEMA INTEGRADO DE GESTIÓN			
MEMORIAS DE CALCULO DE OBRA	AA	26	ELABORO
FECHA	DD	MM	2
EJECUTAR LAS OBRAS DE ADECUACIÓN MENOR DE LA SEDE SAN MATEO DE LA E.S.E., DE CONFORMIDAD CON LA RESOLUCIÓN 09411 DE 2025.			
INTERVENTOR	ELKIN FERNANDO CRUZ - CRUZARK SAS		CONTRATO DE INTERVENTORIA N° 077-2025
CONTRATISTA	DAIMAR CONSTRUCCIONES		CONTRATO DE OBRA N° 076-2025
NIT O.C.C.	900756909-9		
NIT O.C.C.	830.078.803-8		

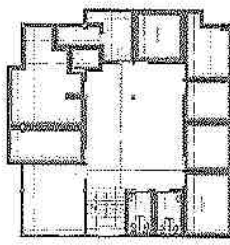
PRELIMINARES	ITEM	DEMOLICION MEDIA CAÑA EN GRANITO EXISTENTE	UNID.	MIL	UBICACION	GENERAL		
						No Elem.	Medida Total	
  		Localización	Alto	Ancho	Long			
	1er Piso - Recepción	1,00	1,00	15,68	1,00	15,68	1,00	15,68
	1er Piso - Vacunacion	1,00	1,00	9,24	1,00	9,24	1,00	9,24
	1er Piso - Consultorio 1	1,00	1,00	11,33	1,00	11,33	1,00	11,33
	1er Piso - Enfermeria	1,00	1,00	12,82	1,00	12,82	1,00	12,82
	1er Piso - Sala Procedimientos	1,00	1,00	15,68	1,00	15,68	1,00	15,68
	1er Piso - Catología	1,00	1,00	4,31	1,00	4,31	1,00	4,31
	1er Piso - Baño Citología	1,00	1,00	6,85	1,00	6,85	1,00	6,85
	1er Piso - Terapia Fisica	1,00	1,00	38,98	1,00	38,98	1,00	38,98
	1er Piso - Asco	1,00	1,00	19,76	1,00	19,76	1,00	19,76
	1er Piso - Toma de Muestras	1,00	1,00	5,37	1,00	5,37	1,00	5,37
	1er Piso - Baño Usuarios	1,00	1,00	18,60	1,00	18,60	1,00	18,60
	1er Piso - Baño Discapacitados	1,00	1,00	8,90	1,00	8,90	1,00	8,90
	1er Piso - Cuarto Electrico	1,00	1,00	13,95	1,00	13,95	1,00	13,95
	1er Piso - Sala de Espera	1,00	1,00	6,83	1,00	6,83	1,00	6,83
	1er Piso - Escaleras	1,00	1,00	36,03	1,00	36,03	1,00	36,03
	2do Piso - Baño Hombres	1,00	1,00	8,84	1,00	8,84	1,00	8,84
	2do Piso - Baño Mujeres	1,00	1,00	13,15	1,00	13,15	1,00	13,15
	2do Piso - Consultorio CYD	1,00	1,00	28,15	1,00	28,15	1,00	28,15
	2do Piso - Consultorio 3	1,00	1,00	14,01	1,00	14,01	1,00	14,01
	2do Piso - Consultorio 4	1,00	1,00	5,69	1,00	5,69	1,00	5,69
	2do Piso - Consultorio 5	1,00	1,00	15,12	1,00	15,12	1,00	15,12
	2do Piso - Consultorio Escucha	1,00	1,00	14,97	1,00	14,97	1,00	14,97
	2do Piso - RX	1,00	1,00	16,25	1,00	16,25	1,00	16,25
2do Piso - Odontología	1,00	1,00	12,44	1,00	12,44	1,00	12,44	
2do Piso - Esterilizacion	1,00	1,00	34,68	1,00	34,68	1,00	34,68	
2do Piso - Consultorio 7	1,00	1,00		1,00		1,00		
2do Piso - Sala de Espera	1,00	1,00		1,00		1,00		
SUBTOTAL						401,80	0,00	
TOTAL						401,80	0,00	

OBSERVACIONES:

[Signature]
CRISTIAN LIBEL CARVAJAL GOMEZ
 C.C. 17.335.672 de Villavicencio.
 Representante Legal
 DAIMAR CONSTRUCCIONES S.A.S

[Signature]
ELKIN FERNANDO CRUZ HERRERA
 DIRECTOR DE INTERVENTORIA
 CRUZARK SAS
 NIT 900756909-9

[Signature]
 SUPERVISOR DEL CONTRATO:

SISTEMA INTEGRADO DE GESTIÓN					
FECHA	DD	MM	AA	26	ELABORO
MEMORIAS DE CALCULO DE OBRA					
OBJETO DEL CONTRATO	EJECUTAR LAS OBRAS DE ADECUACIÓN MENOR DE LA SEDE SAN MATEO DE LA E.S.E., DE CONFORMIDAD CON LA RESOLUCIÓN 0841 DE 2025.				
INTERVENTOR	ELKIN FERNANDO CRUZ - CRUZARK SAS				
CONTRATISTA	DAIMAR CONSTRUCCIONES				
NIT O.C.C.	900756909-9				
NIT O.C.C.	830.018.803-8				
CONTRATO DE INTERVENTORIA N°	077-2025				
CONTRATO DE OBRA N°	076-2025				

1.14	PRELIMINARES	ITEM	LOCALIZACIÓN	UNID	ML	UBICACION		GENERAL
						Alto	Ancho	
			1er Piso - Recepción	1,00	1,00	15,68	1,00	15,68
			1er Piso - Vacunación	1,00	1,00	9,24	1,00	9,24
			1er Piso - Consultorio 1	1,00	1,00	11,33	1,00	11,33
			1er Piso - Enfermería	1,00	1,00	12,92	1,00	12,92
			1er Piso - Sala Procedimientos	1,00	1,00	15,86	1,00	15,86
			1er Piso - Citología	1,00	1,00	4,31	1,00	4,31
			1er Piso - Baño Citología	1,00	1,00	6,85	1,00	6,85
			1er Piso - Terapia Física	1,00	1,00	38,98	1,00	38,98
			1er Piso - Aseo	1,00	1,00	19,75	1,00	19,75
			1er Piso - Baño Usuarios	1,00	1,00	5,37	1,00	5,37
			1er Piso - Baño Discapacitados	1,00	1,00	18,60	1,00	18,60
			2do Piso - Baño Discapacitados	1,00	1,00	8,90	1,00	8,90
			2do Piso - Consultorio CYD	1,00	1,00	13,15	1,00	13,15
			2do Piso - Consultorio 3	1,00	1,00	28,13	1,00	28,13
			2do Piso - Consultorio 4	1,00	1,00	14,01	1,00	14,01
			2do Piso - Consultorio 5	1,00	1,00	5,69	1,00	5,69
			2do Piso - Consultorio 6	1,00	1,00	15,12	1,00	15,12
			2do Piso - Consultorio Escucha	1,00	1,00	14,97	1,00	14,97
			2do Piso - RX	1,00	1,00	13,91	1,00	13,91
			2do Piso - Odontología	1,00	1,00	16,25	1,00	16,25
			2do Piso - Esterilización	1,00	1,00	12,44	1,00	12,44
			2do Piso - Consultorio 7	1,00	1,00	44,40	1,00	44,40
			2do Piso - Sala de Espera					0,00
				SUBTOTAL				345,87
				TOTAL				345,87

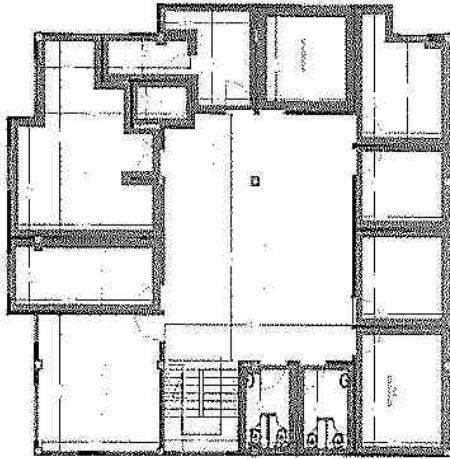
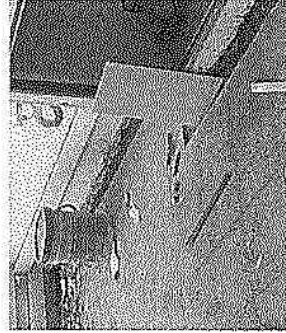

OBSERVACIONES:

Handwritten signature
CRISTIAN CIBEL CARVAJAL GOMEZ
 C.C. 17.335.672 de Villavicencio.
 Representante Legal
 DAIMAR CONSTRUCCIONES S.A.S

Handwritten signature
ELKIN FERNANDO CRUZ HERRERA
 DIRECTOR DE INTERVENTORIA
 CRUZARK SAS
 NI 800756909-9

SUPERVISOR DEL CONTRATO:

SISTEMA INTEGRADO DE GESTIÓN									
MEMORIAS DE CÁLCULO DE OBRA									
FECHA	DD	MM	AA	26	ELABORÓ				
EJECUTAR LAS OBRAS DE ADECUACIÓN MENOR DE LA SEDE SAN MÁTEO DE LA E.S.E., DE CONFORMIDAD CON LA RESOLUCIÓN 09411 DE 2025.									
OBJETO DEL CONTRATO									
INTERVENTOR	ELKIN FERNANDO CRUZ - CRUZARK SAS								
CONTRATISTA	DAIMAR CONSTRUCCIONES								
CONTRATO DE INTERVENTORIA N°	990756909-9								
CONTRATO DE OBRA N°	830.018.803-8								
	MIT.O.C.C.								
	INT.O.C.C.								

1.16	PRELIMINARES	ITEM	DEMOLICION DE MESON EN CONCRETO	UNID	M/L		UBICACION		GENERAL	
					Alto	Ancho	Long	No Efem.	Medida Total	
			Localización							
			1er Piso - Recepcion	1.00	1.00	6.95			2.00	13.90
			1er Piso - Vacunacion	1.00	1.00	6.95			2.00	13.90
			1er Piso - Consultorio 1	1.00	1.00	2.35			2.00	4.70
			1er Piso - Enfermeria	1.00	1.00	2.35			2.00	4.70
			1er Piso - Sala Procedimientos	1.00	1.00	2.35			2.00	4.70
			1er Piso - Citologia	1.00	1.00	2.35			2.00	4.70
			1er Piso - Baño Citologia	1.00	1.00	2.35			2.00	4.70
			1er Piso - Terapia Fisica	1.00	1.00	2.35			2.00	4.70
			1er Piso - Aseo	1.00	1.00	2.35			2.00	4.70
			1er Piso - Toma de Muestras	1.00	1.00	2.50			2.00	5.00
			1er Piso - Baño Usuarios	1.00	1.00	2.50			2.00	5.00
			1er Piso - Baño Discapacitados	1.00	1.00	2.50			2.00	5.00
			2do Piso - Consultorio Escucha	1.00	1.00	1.55			2.00	3.10
			2do Piso - RX	1.00	1.00	1.55			2.00	3.10
			2do Piso - Odontologia	1.00	1.00	1.55			2.00	3.10
			2do Piso - Esterilizacion	1.00	1.00	1.55			2.00	3.10
			2do Piso - Consultorio 7	1.00	1.00	1.55			2.00	3.10
			2do Piso - Sala de Espera	1.00	1.00	1.55			2.00	3.10
			2do Piso - Escalera	1.00	1.00	1.10			2.00	2.20
			Verticales	1.00	1.00	1.10			2.00	2.20
			SUBTOTAL							35.50
			TOTAL							35.50

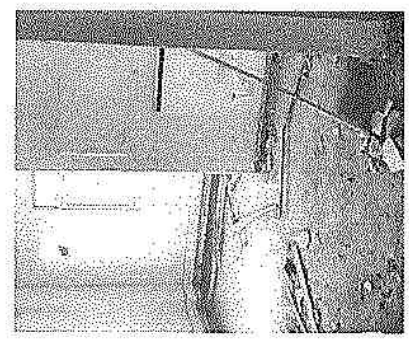

OBSERVACIONES:

[Signature]
CRISTIAN CIBEL-CARVAJAL GOMEZ
 C.C. 17.335.672 de Villavicencio.
 Representante legal
 DAIMAR CONSTRUCCIONES S.A.S

[Signature]
ELKIN FERNANDO CRUZ HERRERA
 DIRECTOR DE INTERVENTORIA
 CRUZARK SAS
 NIT 960756909-9

[Signature]
 SUPERVISOR DEL CONTRATO:

SISTEMA INTEGRADO DE GESTIÓN									
MEMORIAS DE CALCULO DE OBRA									
FECHA	DD	MM	AA	26	ELABORO				
OBJETO DEL CONTRATO	EJECUTAR LAS OBRAS DE ADECUACIÓN MENOR DE LA SEDE SAN MATEO DE LA E.S.E., DE CONFORMIDAD CON LA RESOLUCIÓN 0841 DE 2025.								
INTERVENTOR	ELKIN FERNANDO CRUZ - CRUZARK SAS			NIT O.C.C.	900756809-9		CONTRATO DE INTERVENTORIA N°		077-2025
CONTRATISTA	DAIMAR CONSTRUCCIONES			NIT O.C.C.	930.018.803-8		CONTRATO DE OBRA N°		076-2025

2.01	MAESTRERIA	ITEM	DINTELES CONCRETO DE 2500 PSI 15x20	UNID.	Dimensiones		ML	UBICACIÓN		GENERAL	
					Alto	Ancho		Long	No Elem.	Medida Total	
			Localización								
			1er Piso - Recepción	1,00	1,00	1,20	1,20	1,00	1,00	1,20	1,20
			1er Piso - Vacunación	1,00	1,00	1,20	1,20	1,00	1,00	1,20	1,20
			1er Piso - Consultorio 1	1,00	1,00	1,20	1,20	1,00	1,00	1,20	1,20
			1er Piso - Enfermería	1,00	1,00	1,20	1,20	1,00	1,00	1,20	1,20
			1er Piso - Sala Procedimientos	1,00	1,00	1,20	1,20	1,00	1,00	1,20	1,20
			1er Piso - Citología	1,00	1,00	1,20	1,20	1,00	1,00	1,20	1,20
			1er Piso - Baño Citología	1,00	1,00	1,20	1,20	1,00	1,00	1,20	1,20
			1er Piso - Terapia Física	1,00	1,00	1,20	1,20	1,00	1,00	1,20	1,20
			1er Piso - Aseo	1,00	1,00	1,20	1,20	1,00	1,00	1,20	3,60
			1er Piso - Toma de Muestras	1,00	1,00	1,20	1,20	1,00	1,00	1,20	2,40
			1er Piso - Baño Usurios	1,00	1,00	1,20	1,20	1,00	1,00	1,20	1,20
			1er Piso - Baño Discapacitados	1,00	1,00	1,20	1,20	1,00	1,00	1,20	1,20
			1er Piso - Cuarto Electrico	1,00	1,00	1,20	1,20	1,00	1,00	1,20	1,20
			1er Piso - Sala de Espera	1,00	1,00	1,20	1,20	1,00	1,00	1,20	1,20
			1er Piso - Escaleras	1,00	1,00	1,20	1,20	1,00	1,00	1,20	0,00
			2do Piso - Baño Hombres	1,00	1,00	1,20	1,20	1,00	1,00	1,20	1,20
			2do Piso - Baño Mujeres	1,00	1,00	1,20	1,20	1,00	1,00	1,20	1,20
			2do Piso - Consultorio GYO	1,00	1,00	1,20	1,20	1,00	1,00	1,20	1,20
			2do Piso - Consultorio 3	1,00	1,00	1,20	1,20	1,00	1,00	1,20	1,20
			2do Piso - Consultorio 4	1,00	1,00	1,20	1,20	1,00	1,00	1,20	1,20
			2do Piso - Consultorio 5	1,00	1,00	1,20	1,20	1,00	1,00	1,20	1,20
			2do Piso - Consultorio 6	1,00	1,00	1,20	1,20	1,00	1,00	1,20	1,20
			2do Piso - Consultorio Escucha	1,00	1,00	1,20	1,20	1,00	1,00	1,20	1,20
			2do Piso - RX	1,00	1,00	1,20	1,20	1,00	1,00	1,20	1,20
			2do Piso - Odontología	1,00	1,00	1,20	1,20	1,00	1,00	1,20	1,20
			2do Piso - Esterilización	1,00	1,00	1,20	1,20	1,00	1,00	1,20	1,20
			2do Piso - Consultorio 7	1,00	1,00	1,20	1,20	1,00	1,00	1,20	1,20
			2do Piso - Sala de Espera	1,00	1,00	1,20	1,20	1,00	1,00	1,20	2,40
			2do Piso - Escalera								0,00
			SUBTOTAL								33,60
			TOTAL								33,60

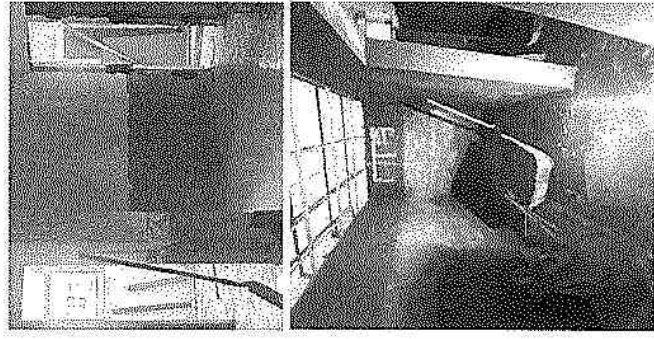

OBSERVACIONES:

[Signature]
CRISTIAN CIBEL CARVAJAL GOMEZ
 C.C. 17.335.672 de Villavicencio.
 Representante Legal
 DAIMAR CONSTRUCCIONES S.A.S

[Signature]
ELKIN FERNANDO CRUZ HERRERA
 DIRECTOR DE INTERVENTORIA
 CRUZARK SAS
 NIT 900756809-9

[Signature]
 SUPERVISOR DEL CONTRATO

SISTEMA INTEGRADO DE GESTIÓN									
MEMORIAS DE CALCULO DE OBRA		AA		26		ELABORO			
FECHA	DD	MM	2						
EJECUTAR LAS OBRAS DE ADECUACIÓN MENOR DE LA SEDE SAN MATEO DE LA E.S.E., DE CONFORMIDAD CON LA RESOLUCIÓN 09411 DE 2025.									
OBJETO DEL CONTRATO	CONTRATO DE INTERVENTORIA N° 077-2025								
INTERVENIOR	CONTRATO DE OBRA N° 076-2025								
CONTRATISTA	900756909-9								
	830.018.803-8								
	900756909-9								
	830.018.803-8								

2.03	MAESTRERIA	ITEM	ANCLAJE 3/8" LP30CM	Localización	UNIC.	UN		UBICACIÓN	GENERAL	
						Dimensiones			No Elem.	Medida Total
				1er Piso - Recepcion	1.00	Alto	1.00		8.00	8.00
				1er Piso - Vacunacion	1.00	Ancho	1.00		8.00	8.00
				1er Piso - Consultorio 1	1.00		1.00		8.00	8.00
				1er Piso - Enfermeria	1.00		1.00		8.00	8.00
				1er Piso - Sala Procedimientos	1.00		1.00		8.00	8.00
				1er Piso - Citocera	1.00		1.00		8.00	8.00
				1er Piso - Baño Ciclogia	1.00		1.00		8.00	8.00
				1er Piso - Terapia Fisica	1.00		1.00		8.00	8.00
				1er Piso - Aseo	1.00		1.00		8.00	8.00
				1er Piso - Toma de Muestras	1.00		1.00		8.00	8.00
				1er Piso - Baño Usuarios	1.00		1.00		8.00	8.00
				1er Piso - Baño Discapacitados	1.00		1.00		8.00	8.00
				1er Piso - Cuarto Electrico	1.00		1.00		8.00	8.00
				2do Piso - Baño Hombres	1.00		1.00		8.00	8.00
				2do Piso - Baño Mujeres	1.00		1.00		8.00	8.00
				2do Piso - Consultorio CYD	1.00		1.00		8.00	8.00
				2do Piso - Consultorio 3	1.00		1.00		8.00	8.00
				2do Piso - Consultorio 4	1.00		1.00		8.00	8.00
				2do Piso - Consultorio 5	1.00		1.00		8.00	8.00
				2do Piso - Consultorio 6	1.00		1.00		8.00	8.00
				2do Piso - Consultorio Escucha	1.00		1.00		8.00	8.00
				2do Piso - RX	1.00		1.00		8.00	8.00
				2do Piso - Odonatologia	1.00		1.00		8.00	8.00
				2do Piso - Esterilizacion	1.00		1.00		8.00	8.00
				2do Piso - Consultorio 7	1.00		1.00		8.00	8.00
				2do Piso - Sala de Espera	1.00		1.00		8.00	8.00
				2do Piso - Escalera	1.00		1.00		8.00	8.00
				Andarjes para infra liviano	1.00		1.00		8.00	8.00
					SUBTOTAL				254.00	254.00
					TOTAL				0.00	0.00

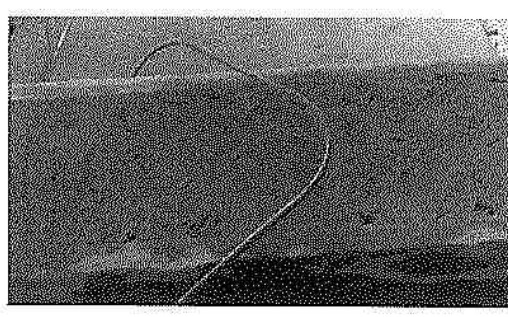
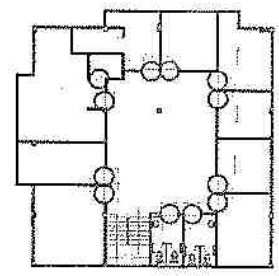
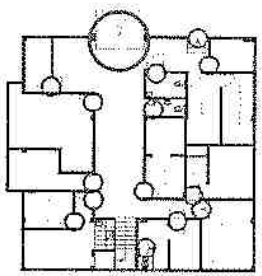

OBSERVACIONES:

[Signature]
CRISTIAN CIBEL CARVAJAL GOMEZ
 C.C. 17.335.672 de Villavicencio.
 Representante Legal
 DAIMAR CONSTRUCCIONES S.A.S

[Signature]
ELKIN FERNANDO CRUZ HERRERA
 DIRECTOR DE INTERVENTORIA
 CRUZARK SAS
 NI 900756909-9

[Signature]
 SUPERVISOR DEL CONTRATO

SISTEMA INTEGRADO DE GESTIÓN

MEMORIAS DE CALCULO DE OBRA

DD	17	MM	2	AA	26	ELABORO
OBJETO DEL CONTRATO EJECUTAR LAS OBRAS DE ADECUACION MENOR DE LA SEDE SAN NATEO DE LA E.S.E. DE CONFORMIDAD CON LA RESOLUCIÓN 0841 DE 2025,						
INTERVENIOR ELKIN FERNANDO CRUZ - CRUZARK SAS			INIT. O.C.C.		CONTRATO DE INTERVENTORIA N° 077-2025	
CONTRATISTA DAIMAR CONSTRUCCIONES			INIT. O.C.C.		CONTRATO DE OBRA N° 076-2025	

3.03	PAÑETES, REVOQUES Y REPELOS	ITEM	LOCALIZACIÓN	UNID	M2		No Elem.	Medida Total
					Ancho	Long		
			1er Piso - Recepcion	1.70	1.00	9.93	1.00	16.88
			1er Piso - Vacunacion					0.00
			1er Piso - Consultorio 1	1.70	1.00	10.80	1.00	0.00
			1er Piso - Enfermeria	1.70	1.00	24.70	1.00	18.02
			1er Piso - Sala Procedimientos	1.70	1.00	17.91	1.00	41.99
			1er Piso - Citologia	1.70	1.00	4.86	1.00	30.45
			1er Piso - Baño Citologia	1.70	1.00		1.00	6.26
			1er Piso - Terapia Fisica	1.70	1.00	19.10	1.00	0.00
			1er Piso - Aspo	1.70	1.00	10.00	1.00	32.47
			1er Piso - Toma de Muestras	1.70	1.00		1.00	17.00
			1er Piso - Baño Usuarios					0.00
			1er Piso - Baño Discapacitados					0.00
			1er Piso - Cuarto Electrico	1.70	1.00	48.93	1.00	83.18
			1er Piso - Sala de Espera	1.70	1.00	11.30	1.00	19.21
			1er Piso - Escaleras	1.70	1.00		1.00	0.00
			2do Piso - Baño Hombres	1.70	1.00	9.90	1.00	16.83
			2do Piso - Baño Mujeres	1.70	1.00	9.80	1.00	16.32
			2do Piso - Consultorio CYD					0.00
			2do Piso - Consultorio 3					0.00
			2do Piso - Consultorio 4					0.00
			2do Piso - Consultorio 5					0.00
			2do Piso - Consultorio 6					0.00
			2do Piso - Consultorio Escucha	1.70	1.00	20.57	1.00	34.97
			2do Piso - RX					0.00
			2do Piso - Odontologia					0.00
			2do Piso - Esterilizacion					0.00
			2do Piso - Consultorio 7					0.00
			2do Piso - Sala de Espera	1.70	1.00	29.59	1.00	50.30
			2do Piso - Escalera	1.70	1.00	13.30	1.00	19.21
				SUBTOTAL				405.09
				TOTAL				405.09

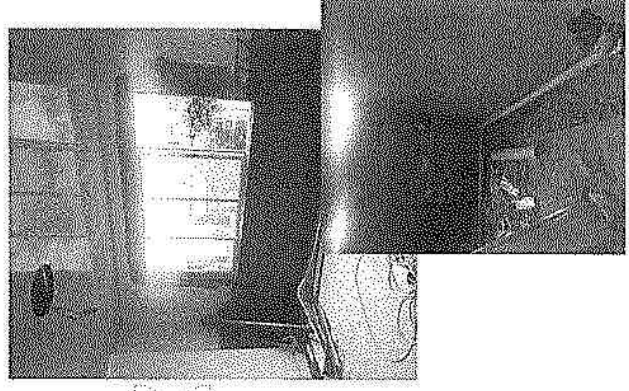
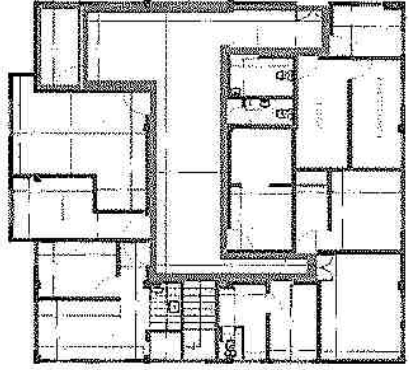

OBSERVACIONES:

[Signature]
CRISTIAN CIBEL-CARVAJAL GOMEZ
 C.C. 17.335.672 de Villavicencio.
 Representante Legal
 DAIMAR CONSTRUCCIONES S.A.S

[Signature]
ELKIN FERNANDO CRUZ HERRERA
 DIRECTOR DE INTERVENTORIA
 CRUZARK SAS
 RI 900756909-9

[Signature]
 SUPERVISOR DEL CONTRATO:

SISTEMA INTEGRADO DE GESTIÓN

FECHA	DD	MM	AA	26	ELABORO
MEMORIAS DE CALCULO DE OBRA					
OBJETO DEL CONTRATO	EJECUTAR LAS OBRAS DE ADECUACIÓN MENOR DE LA SEDE SAN MATEO DE LA E.S.E., DE CONFORMIDAD CON LA RESOLUCIÓN 0941 DE 2025.				
INTERVENTOR	ELKIN FERNANDO CRUZ - CRUZARK SAS				
CONTRATISTA	DAIMAR CONSTRUCCIONES				
INIT O.C.C.	900758909-9				
CONTRATO DE INTERVENTORIA N°	1077-2025				
INIT O.C.C.	830.018.803-8				
CONTRATO DE OBRA N°	1076-2025				

3.04	PAÑETES, REVOQUES Y REPELOS	ITEM	LOCALIZACIÓN	UNID.	M/L		UBICACIÓN	No Elem.	GENERAL
					Alto	Ancho			
			Localización						Medida Total
			1er Piso - Recepción	1,00	1,00	12,00		2,00	24,00
			1er Piso - Vacunación	1,00	1,00	9,60		2,00	19,20
			1er Piso - Consultorio 1	1,00	1,00	9,60		2,00	19,20
			1er Piso - Enfermería	1,00	1,00	7,55		2,00	15,10
			1er Piso - Sala Procedimientos	1,00	1,00	16,40		2,00	32,80
			1er Piso - Citología	1,00	1,00	10,60		2,00	21,20
			1er Piso - Baño Citología	1,00	1,00	2,85		2,00	5,70
			1er Piso - Baño Cirugía	1,00	1,00	23,40		2,00	46,80
			1er Piso - Aseo	1,00	1,00	10,90		2,00	21,80
			1er Piso - Toma de Muestras	1,00	1,00	9,65		2,00	19,30
			1er Piso - Baño Usuarios	1,00	1,00	5,60		2,00	11,60
			1er Piso - Baño Discapacitados	1,00	1,00	6,19		2,00	12,38
			1er Piso - Cuarto Eléctrico	1,00	1,00	15,50		2,00	31,00
			1er Piso - Sala de Espera	1,00	1,00	9,65		2,00	19,30
			1er Piso - Escaleras	1,00	1,00	4,80		2,00	9,60
			2do Piso - Baño Hombres	1,00	1,00	6,60		2,00	13,20
			2do Piso - Baño Mujeres	1,00	1,00	7,20		2,00	14,40
			2do Piso - Consultorio CYD	1,00	1,00	15,20		2,00	30,40
			2do Piso - Consultorio 3	1,00	1,00	9,20		2,00	18,40
			2do Piso - Consultorio 4	1,00	1,00	12,50		2,00	25,00
			2do Piso - Consultorio 5	1,00	1,00	14,80		2,00	29,60
			2do Piso - Consultorio 6	1,00	1,00	9,20		2,00	18,40
			2do Piso - Consultorio Escucha	1,00	1,00	15,70		2,00	31,40
			2do Piso - RX	1,00	1,00	3,03		2,00	6,06
			2do Piso - Odonatología	1,00	1,00	16,40		2,00	32,80
			2do Piso - Esterilización	1,00	1,00	11,00		2,00	22,00
			2do Piso - Consultorio 7	1,00	1,00	25,10		2,00	50,20
			2do Piso - Sala de Espera						0,00
			2do Piso - Escalera						0,00
SUBTOTAL									601,24
TOTAL									601,24

Puertas 1er piso

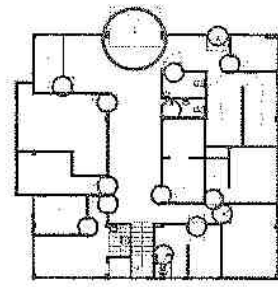

Puertas 2do piso

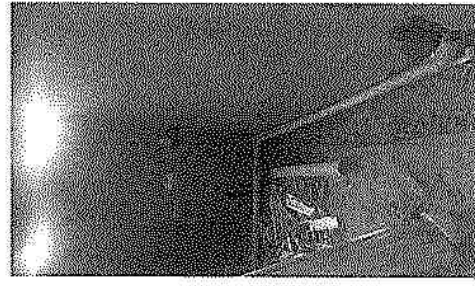
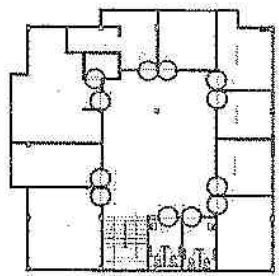

OBSERVACIONES:

[Signature]
CRISTIAN CIBEL CARVAJAL GOMEZ
 C.C. 17.335.672 de Villavicencio.
 Representante Legal
 DAIMAR CONSTRUCCIONES S.A.S

[Signature]
ELKIN FERNANDO CRUZ HERRERA
 DIRECTOR DE INTERVENTORIA
 CRUZARK SAS
 NI: 900758909-9

[Signature]
 SUPERVISOR DEL CONTRATO:

SISTEMA INTEGRADO DE GESTIÓN			
FECHA	DD	MM	AA
	17	2	26
MEMORIAS DE CALCULO DE OBRA			ELABORO:
EJECUTAR LAS OBRAS DE ADECUACION MENOR DE LA SEDE SAN MATEO DE LA E.S.E., DE CONFORMIDAD CON LA RESOLUCIÓN 0941 DE 2025.			
INTERVENIOR	ELKIN FERNANDO CRUZ - CRUZARK SAS		CONTRATO DE INTERVENTORIA N° 077-2025
CONTRATISTA	DAIMAR CONSTRUCCIONES		CONTRATO DE OBRA N° 076-2025
	NIT O.C.C.	900756909-9	
	NIT O.C.C.	830.018.803-8	

5.01	CARPINTERIA EN MADERA	ITEM	Localización	UNID.		UBICACIÓN	GENERAL
				Alto	Ancho		
			1er Piso - Recepcion	0.80	1.00		No Elem. 1.00
			1er Piso - Vacunacion	0.80	1.00		Modifica Total 0.80
			1er Piso - Consultorio 1	0.80	1.00		0.80
			1er Piso - Enfermeria	0.80	1.00		0.80
			1er Piso - Sala Procedimientos	0.80	1.00		0.80
			1er Piso - Citología	0.80	1.00		0.80
			1er Piso - Baño Citología	0.80	1.00		0.80
			1er Piso - Terapia Fisica	0.80	1.00		0.00
			1er Piso - Asseo	0.80	1.00		0.80
			1er Piso - Toma de Muestras	0.80	1.00		0.80
			1er Piso - Baño Usuarios	0.80	1.00		0.80
			1er Piso - Baño Discapacitados	0.80	1.00		0.80
			1er Piso - Cuarto Electrico	0.80	1.00		0.80
			2do Piso - Baño Hombres	0.80	1.00		0.80
			2do Piso - Baño Mujeres	0.80	1.00		0.80
			2do Piso - Consultorio CYD	0.80	1.00		0.80
			2do Piso - Consultorio 3	0.80	1.00		0.80
			2do Piso - Consultorio 4	0.80	1.00		0.80
			2do Piso - Consultorio 5	0.80	1.00		0.80
			2do Piso - Consultorio 6	0.80	1.00		0.80
			2do Piso - Consultorio Escucha	0.80	1.00		0.80
			2do Piso - RX	0.80	1.00		0.80
			2do Piso - Odontología	0.80	1.00		0.80
			2do Piso - Esterilizacion	0.80	1.00		0.80
			2do Piso - Consultorio 7	0.80	1.00		0.80
			2do Piso - Sala de Espera	0.80	1.00		0.00
			porcentaje de taller	0.20	1.00		24.00
SUBTOTAL							24.00
TOTAL							24.00

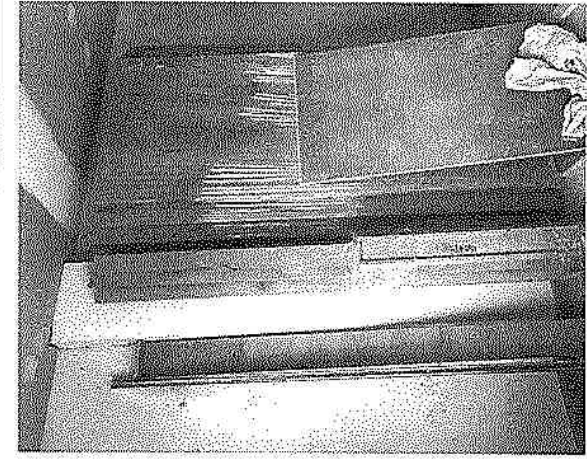

OBSERVACIONES:

[Signature]
CRISTIAN CIBEL CARVAJAL GOMEZ
 C.C. 17.335.672 de Villavicencio.
 Representante Legal
 DAIMAR CONSTRUCCIONES S.A.S

[Signature]
ELKIN FERNANDO CRUZ HERRERA
 DIRECTOR DE INTERVENTORIA
 CRUZARK SAS
 NIT 900756909-9

[Signature]
 SUPERVISOR DEL CONTRATO:

SISTEMA INTEGRADO DE GESTION			
FECHA	DD	MM	AA
	17		26
MEMORIAS DE CALCULO DE OBRA			
OBJETO DEL CONTRATO	EJECUTAR LAS OBRAS DE ADECUACION MENOR DE LA SEDE SAN MATEO DE LA E.S.E. DE CONFORMIDAD CON LA RESOLUCION 0941 DE 2025.		
INTERVENTOR	ELKIN FERNANDO CRUZ - CRUZARK SAS		
CONTRATISTA	DAIMAR CONSTRUCCIONES		
NIT O.C.C.		CONTRATO DE INTERVENTORIA N°	
900756909-9		1077-2025	
NIT O.C.C.		CONTRATO DE OBRA N°	
8330.018.803-8		1076-2025	

6.03	CARPINTERIA METALICA	ITEM	DIVISION DE BAÑO ALUMINIO Y VIDRIO TEMPLADO HP 1.8 M, EP6MM	UNID.	M2	UBICACION		GENERAL
						Alto	Long	
			Localización					
			2do Piso - Baño Hombres V1	0.60	1.10	1.00	0.80	0.00
			2do Piso - Baño Mujeres V1	0.60	1.40	1.00	0.80	0.52
			2do Piso - Consultorio CYD V1	1.20	1.40	1.00	0.80	0.57
			2do Piso - Consultorio CYD V2	1.20	2.20	1.00	0.80	1.34
			2do Piso - Consultorio 3 V1	1.20	1.80	1.00	0.80	2.11
			2do Piso - Consultorio 4 V1	1.20	1.25	1.00	0.80	1.73
			2do Piso - Consultorio 4 V2	1.20	1.00	1.00	0.80	1.20
			2do Piso - Consultorio 5 V1	1.20	2.35	1.00	0.80	0.96
			2do Piso - Consultorio 5 V2	1.20	1.00	1.00	0.80	2.26
			2do Piso - Consultorio 6 V1	1.20	1.80	1.00	0.80	0.96
			2do Piso - Cons. Escucha V1	1.20	1.80	1.00	0.80	1.73
			2do Piso - Cons. Escucha V2	1.20	2.00	1.00	0.80	1.92
			2do Piso - Odontología V1	1.20	1.50	1.00	0.80	1.44
			2do Piso - Odontología V2	1.20	1.50	1.00	0.80	1.44
			2do Piso - Odontología V3	0.60	0.60	1.00	0.80	0.28
			2do Piso - Esterilización V1	1.20	1.50	1.00	0.80	1.44
			2do Piso - Esterilización V2	0.60	0.60	1.00	0.80	0.28
			2do Piso - Consultorio 7 V1	1.20	1.00	1.00	0.80	0.96
			2do Piso - Consultorio 7 V2	1.20	2.00	1.00	0.80	1.92
			2do Piso - Consultorio 7 V3	1.20	1.00	1.00	0.80	0.96
			2do Piso - Consultorio 7 V4	1.20	1.00	1.00	0.80	0.96
			PUERTAS	0.40	1.00	0.60	29.18	9.34
			porcentaje de taller	0.20	1.00	1.00	45.21	9.04
			SUBTOTAL					45.21
			TOTAL					45.21

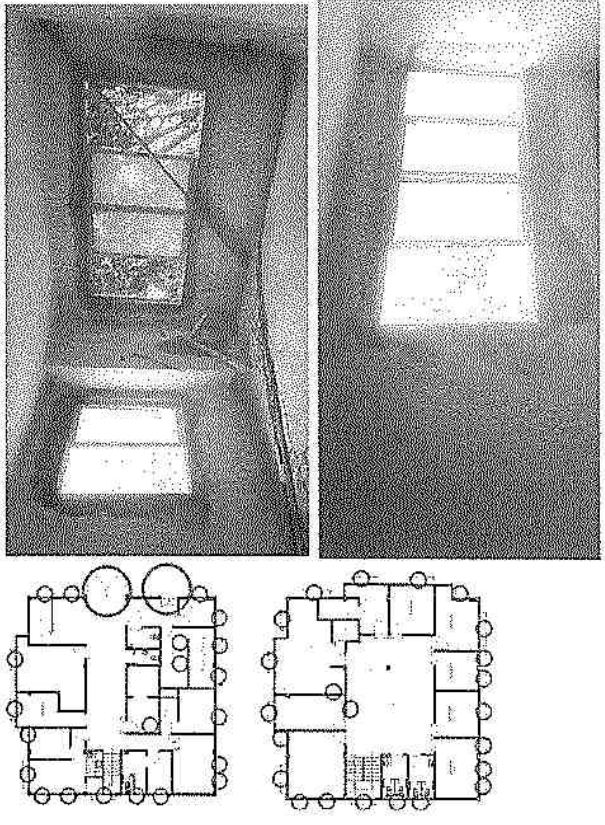

OBSERVACIONES:

Handwritten signature
CRISTIAN LIBEL-CARVAJAL GOMEZ
 C.C. 17.335.672 de Villavicencio,
 Representante Legal
 DAIMAR CONSTRUCCIONES S.A.S

Handwritten signature
ELKIN FERNANDO CRUZ HERRERA
 DIRECTOR DE INTERVENTORIA
 CRUZARK SAS
 Nit 900756909-9

Handwritten signature
 SUPERVISOR DEL CONTRATO

SISTEMA INTEGRADO DE GESTIÓN									
MEMORIAS DE CALCULO DE OBRA									
FECHA	DD	MM	AA	26	ELABORO				
EJECUTAR LAS OBRAS DE ADECUACIÓN MENOR DE LA SEDE SAN MATEO DE LA E.S.E., DE CONFORMIDAD CON LA RESOLUCIÓN 0841 DE 2025.									
INTERVENTOR	ELKIN FERNANDO CRUZ - CRUZARK SAS			900756909-9			CONTRATO DE INTERVENTORIA N°		
CONTRATISTA	DAIMAR CONSTRUCCIONES			830.018.803-9			077-2025		
							CONTRATO DE OBRA N°		
							076-2025		

8.01	PISOS BASES	ITEM	ALISTADO PISOS 13. EP.04	UNID.	M2	UBICACIÓN		GENERAL	
						Alto	Ancho	Long	No Elem.
			Localización						
			1er Piso - Recepcion						0.00
			1er Piso - Vacunacion						0.00
			1er Piso - Consultorio 1						0.00
			1er Piso - Enfermeria						0.00
			1er Piso - Sala Procedimientos	1.00	5.50	2.89		1.00	15.91
			1er Piso - Biblioteca	1.00	3.75	2.55		0.95	9.07
			1er Piso - Baño Citologia						0.00
			1er Piso - Tetapia Fisica						0.00
			1er Piso - Aseo						0.00
			1er Piso - Toma de Muestras						0.00
			1er Piso - Baño Usuarios						0.00
			1er Piso - Baño Discapacitados						0.00
			1er Piso - Cuanto Electrico						0.00
			1er Piso - Sala de Espera						0.00
			1er Piso - Escaleras						0.00
			2do Piso - Baño Hombres	1.00	1.80	2.93		1.00	5.28
			2do Piso - Baño Mujeres	1.00	1.80	3.00		1.00	5.40
			2do Piso - Consultorio CYD	1.00	3.10	4.23		1.00	13.12
			2do Piso - Consultorio 3	1.00	3.10	3.15		1.00	9.76
			2do Piso - Consultorio 4						0.00
			2do Piso - Consultorio 5						0.00
			2do Piso - Consultorio 6						0.00
			2do Piso - Consultorio Escucha	1.00	5.10	2.98		1.00	12.15
			2do Piso - RX	1.00	1.90	1.40		1.00	2.66
			2do Piso - Odontologia	1.00	5.10	5.24		1.00	26.70
			2do Piso - Esterilizacion	1.00	5.10	2.39		1.00	12.20
			2do Piso - Consultorio 7	1.00	4.15	4.88		1.00	19.44
			2do Piso - Sala de Espera						0.00
			2do Piso - Escalera						0.00
				SUBTOTAL				131.69	
				TOTAL				131.69	

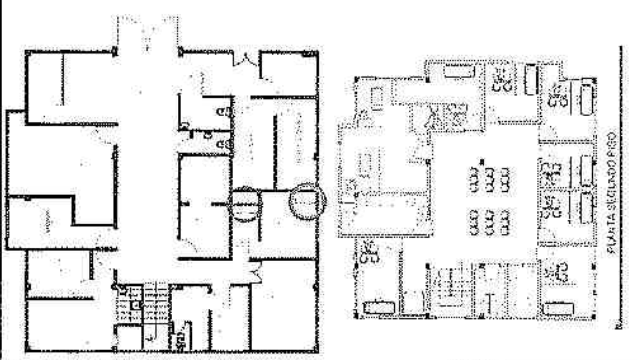

OBSERVACIONES:

[Handwritten signature]
CRISTIAN CIDEL-CARVAJAL GOMEZ
 C.C. 17.335.672 de Villavicencio.
 Representante Legal
 DAIMAR CONSTRUCCIONES S.A.S

[Handwritten signature]
ELKIN FERNANDO CRUZ HERRERA
 DIRECTOR DE INTERVENTORIA
 CRUZARK SAS
 NI# 500756909-9
 SUPERVISOR DEL CONTRATO

SISTEMA INTEGRADO DE GESTIÓN									
MEMORIAS DE CALCULO DE OBRA									
FECHA	DD	MM	AA	25	ELABORO				
OBJETO DEL CONTRATO	EJECUTAR LAS OBRAS DE ADECUACIÓN MENOR DE LA SEDE SAN MATEO DE LA E.S.E., DE CONFORMIDAD CON LA RESOLUCIÓN 09411 DE 2025.								
INTERVENTOR	ELKIN FERNANDO CRUZ - CRUZARK SAS		NIT O.C.C. 900756909-9		CONTRATO DE INTERVENTORIA N° 077-2025				
CONTRATISTA	DAIMAR CONSTRUCCIONES		NIT O.C.C. 830.018.893-8		CONTRATO DE OBRA N° 076-2025				

9.02	PISOS ACABADOS ENCHAPES Y ACCESORIOS	ITEM	GUARDAESCOBA GRANO MÁRMOL P2: PAYANDE FONDO BLANCO	UNID.	MIL	UBICACIÓN		GENERAL	
						Alto	Ancho	Long	No Elem.
			Localización						
			1er Piso - Recepción	1.00	1.00	9.93		1.00	9.93
			1er Piso - Vacunación						0.00
			1er Piso - Consultorio 1						0.00
			1er Piso - Enfermería						0.00
			1er Piso - Sala Procedimientos						0.00
			1er Piso - Citología						0.00
			1er Piso - Baño Citología	1.00	1.00	4.66		1.00	4.66
			1er Piso - Terapia Física						0.00
			1er Piso - Aseo						0.00
			1er Piso - Torna de Muestras						0.00
			1er Piso - Baño Usuarios	1.00	1.00	5.65		1.00	5.65
			1er Piso - Baño Discapacitados	1.00	1.00	7.66		1.00	7.66
			1er Piso - Cuarto Electrico	1.00	1.00	9.19		1.00	9.19
			1er Piso - Sala de Espera	1.00	1.00	48.93		1.00	48.93
			1er Piso - Escaleras	1.00	1.00	11.30		1.00	11.30
			2do Piso - Baño Hombres	1.00	1.00	9.90		1.00	9.90
			2do Piso - Baño Mujeres	1.00	1.00	9.60		1.00	9.60
			2do Piso - Consultorio CYD						0.00
			2do Piso - Odontología						0.00
			2do Piso - Esterilización						0.00
			2do Piso - Consultorio 7	1.00	1.00	29.59		1.00	29.59
			2do Piso - Sala de Espera	1.00	1.00	11.30		1.00	11.30
			2do Piso - Escalera						0.00
				SUBTOTAL					158.11
				TOTAL					158.11

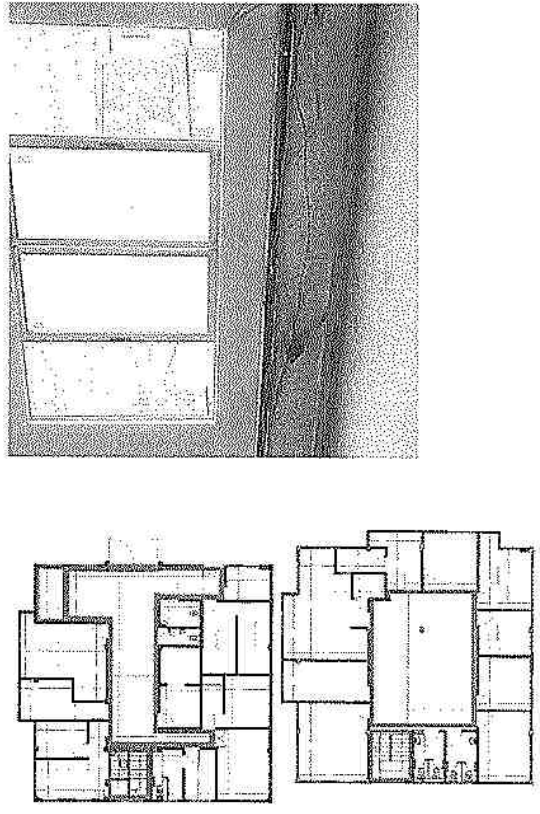

OBSERVACIONES:

[Signature]
CRISTIAN CIBEL CARVAJAL GOMEZ
 C.C. 17.335.672 de Villavicencio,
 Representante Legal
 DAIMAR CONSTRUCCIONES S.A.S

[Signature]
ELKIN FERNANDO CRUZ HERRERA
 DIRECTOR DE INTERVENTORIA
 CRUZARK SAS
 NI 900756909-9

[Signature]
 SUPERVISOR DEL CONTRATO

SISTEMA INTEGRADO DE GESTIÓN			
MEMORIAS DE CALCULO DE OBRA			
FECHA	DD	MM	AA
	17	2	26
EJECUTAR LAS OBRAS DE ADECUACIÓN MENOR DE LA SEDE SAN MATEO DE LA E.S.E., DE CONFORMIDAD CON LA RESOLUCIÓN 0841 DE 2025.			
INTERVENTOR	ELKIN FERNANDO CRUZ - CRUZARK SAS		CONTRATO DE INTERVENTORIA N° 077-2025
CONTRATISTA	DAIMAR CONSTRUCCIONES		CONTRATO DE OBRA N° 076-2025
	MIT.O.C.C.	900756909-9	
	MIT.O.C.C.	830.018.803-9	

9.04	PISOS ACABADOS, ENCHAPES Y ACCESORIOS	ITEM	DESTRONQUE Y PULIDO DE PLOMO BALDOSA GRANO DE MARMOL N.5	UNID.	M2		LUBICACIÓN	GENERAL
					Alto	Ancho		
			Localización					
			1er Piso - Recepcion	1.00	1.64	3.31		5.43
			1er Piso - Vacunacion	1.00	5.10	3.89		19.79
			1er Piso - Consultorio 1	1.00	5.10	1.83		9.33
			1er Piso - Enfermeria	1.00	3.00	2.19		6.57
			1er Piso - Sala Procedimientos	1.00	5.50	2.89		15.91
			1er Piso - Citologia	1.00	8.75	2.55		9.58
			1er Piso - Bario Citologia	1.00	1.33	0.92		1.22
			1er Piso - Terapia Fisica	1.00	3.10	4.24		13.13
			1er Piso - Aseo	1.00	4.05	3.06		12.40
			1er Piso - Toma de Muestras	1.00	2.34	2.58		6.04
			1er Piso - Bario Usuanos	1.00	1.83	0.99		1.82
			1er Piso - Bario Discapachados	1.00	2.43	1.50		3.64
			1er Piso - Cuarto Electrico	1.00	2.60	1.96		5.10
			1er Piso - Sala de Espera	1.00	11.15	4.78		53.12
			1er Piso - Escaleras	1.00	3.15	2.50		7.87
			2do Piso - Bario Hombres	1.00	1.80	2.93		5.28
			2do Piso - Bario Mujeres	1.00	1.80	3.00		5.40
			2do Piso - Consultorio 3YD	1.00	3.10	4.23		13.12
			2do Piso - Consultorio 3	1.00	3.10	3.15		9.76
			2do Piso - Consultorio 4	1.00	3.10	2.69		8.34
			2do Piso - Consultorio 5	1.00	3.10	3.92		12.15
			2do Piso - Consultorio 6	1.00	3.19	3.46		11.03
			2do Piso - Consultorio Escucha	1.00	5.10	2.38		12.15
			2do Piso - RX	1.00	1.90	1.40		2.66
			2do Piso - Odontologia	1.00	5.10	5.24		26.70
			2do Piso - Esterilizacion	1.00	5.10	2.39		12.20
			2do Piso - Consultorio 7	1.00	4.15	4.68		19.44
			2do Piso - Sala de Espera	1.00	6.40	8.32		53.24
			2do Piso - Escalera	1.00	2.50	3.15		7.87
			SUBTOTAL					370.29
			TOTAL					370.29

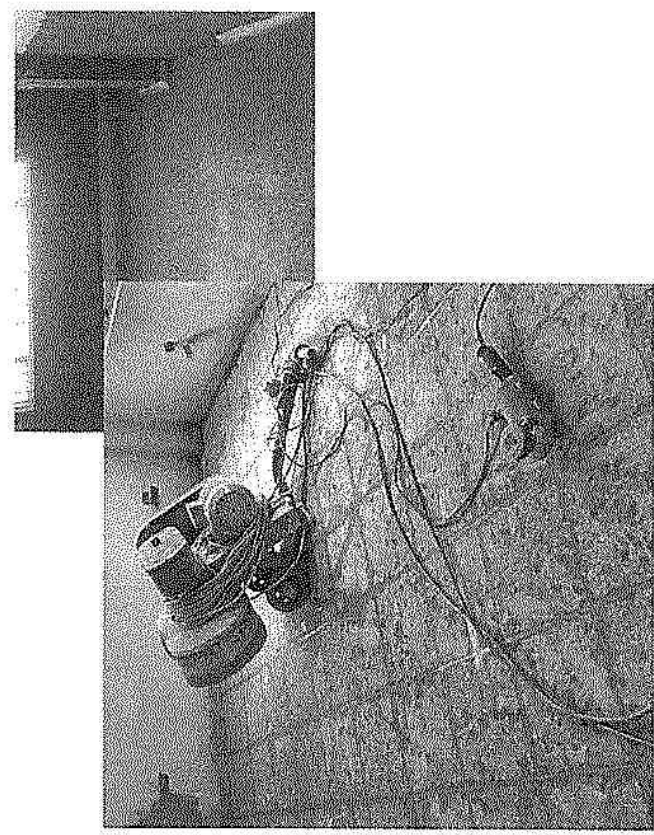

OBSERVACIONES:

[Handwritten Signature]
CRISTIAN CIBEL-CARVAJAL GOMEZ
 C.C. 17.335.672 de Villavicencio.
 Representante Legal
 DAIMAR CONSTRUCCIONES S.A.S

[Handwritten Signature]
ELKIN FERNANDO CRUZ HERRERA
 DIRECTOR DE INTERVENTORIA
 CRUZARK SAS
 NI# 900756909-9

[Handwritten Signature]
 SUPERVISOR DEL CONTRATO:

SISTEMA INTEGRADO DE GESTIÓN				
FECHA	DD	MM	AA	ELABORO
	17	2	25	
MEMORIAS DE CALCULO DE OBRA				
EJECUTAR LAS OBRAS DE ADECUACIÓN MENOR DE LA SEDE SAN MATEO DE LA E.S.E. DE CONFORMIDAD CON LA RESOLUCIÓN 0941 DE 2025.				
INTERVENTOR	ELKIN FERNANDO CRUZ - CRUZARK SAS		NIT O.C.C.	900756909-9
CONTRATISTA	DAIMAR CONSTRUCCIONES		NIT O.C.C.	830.018.903-8
			CONTRATO DE INTERVENTORIA N°	077-2025
			CONTRATO DE OBRA N°	076-2025

9.05	PISOS ACABADOS ENCHAPES Y ACCESORIOS	ITEM	MEDIDA CAÑA EN GRANITO	UNID.	M/L		UBICACIÓN		GENERAL	
					Alto	Ancho	Long	No Elem.	Medida Total	
			Localización							
			1er Piso - Recepcion	1,00	1,00	21,99			1,00	0,00
			1er Piso - Vacunacion	1,00	1,00	18,30			1,00	21,99
			1er Piso - Consultorio 1	1,00	1,00	11,60			1,00	16,30
			1er Piso - Enfermeria	1,00	1,00	25,70			1,00	11,60
			1er Piso - Sala Expropiamientos	1,00	1,00	18,91			1,00	25,70
			1er Piso - Citologia	1,00	1,00	15,89			1,00	18,91
			1er Piso - Baño Citología	1,00	1,00	15,89			1,00	0,00
			1er Piso - Baño Usarios	1,00	1,00	12,00			1,00	15,89
			1er Piso - Baño Discapacitados	1,00	1,00				1,00	0,00
			1er Piso - Cuarto Electrico	1,00	1,00				1,00	0,00
			1er Piso - Sala de Espera	1,00	1,00				1,00	0,00
			1er Piso - Escaleras	1,00	1,00				1,00	0,00
			2do Piso - Baño Hombre	1,00	1,00	15,89			1,00	0,00
			2do Piso - Baño Mujeres	1,00	1,00	13,50			1,00	0,00
			2do Piso - Consultorio C/D	1,00	1,00	12,80			1,00	15,89
			2do Piso - Consultorio 3	1,00	1,00	14,29			1,00	13,50
			2do Piso - Consultorio 4	1,00	1,00	14,29			1,00	12,80
			2do Piso - Consultorio 5	1,00	1,00	21,57			1,00	14,29
			2do Piso - Consultorio 6	1,00	1,00	7,60			1,00	14,29
			2do Piso - Consultorio Escucha	1,00	1,00	26,78			1,00	21,57
			2do Piso - RX	1,00	1,00	16,30			1,00	7,60
			2do Piso - Odontologia	1,00	1,00	18,90			1,00	26,78
			2do Piso - Esterilizacion	1,00	1,00	18,90			1,00	16,30
			2do Piso - Consultorio 7	1,00	1,00	18,90			1,00	18,90
			2do Piso - Sala de Espera	1,00	1,00				1,00	0,00
			2do Piso - Escalera	1,00	1,00				1,00	0,00
			SUBTOTAL							287,41
			TOTAL							287,41

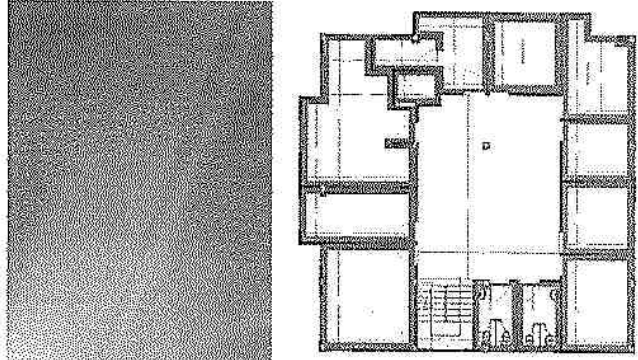

OBSERVACIONES:

[Handwritten Signature]
CRISTIAN CIBEL-CARVAJAL GOMEZ
 C.C. 17.335.672 de Villavicencio.
 Representante Legal
 DAIMAR CONSTRUCCIONES S.A.S

[Handwritten Signature]
ELKIN FERNANDO CRUZ HERRERA
 DIRECTOR DE INTERVENTORIA
 CRUZARK SAS
 NI 900756909-9

SUPERVISOR DEL CONTRATO:

SISTEMA INTEGRADO DE GESTIÓN									
MEMORIAS DE CALCULO DE OBRA									
FECHA	DD	17	MM	2	AA	26	ELABORO		
EJECUTAR LAS OBRAS DE ADECUACIÓN MENOR DE LA SEDE SAN MATEO DE LA E.S... DE CONFORMIDAD CON LA RESOLUCIÓN 0941 DE 2025.									
OBJETO DEL CONTRATO	CONTRATO DE INTERVENTORIA N° 077-2025								
INTERVENTOR	990756909-9								
CONTRATISTA	1830.018.803-8								

10.01	CIELO RASO	ITEM	CIELO RASO PLANO DRYWALL (INCLUYE PINTURA)	UNID.	M2		UBICACIÓN	GENERAL	
					Alto	Ancho		No Elem.	Medida Total
			1er Piso - Recepcion.	1.00	1.64	3.31		1.00	5.43
			1er Piso - Vacunacion	1.00	5.10	3.88		1.00	19.79
			1er Piso - Consultorio 1	1.00	5.10	1.83		1.00	9.33
			1er Piso - Enfermeria	1.00	3.00	2.19		1.00	6.57
			1er Piso - Sala Procedimientos	1.00	5.50	2.89		1.00	15.91
			1er Piso - Citologia	1.00	3.75	2.55		1.00	9.58
			1er Piso - Baño Citologia	1.00	1.33	0.92		1.00	1.22
			1er Piso - Terapia Fisica	1.00	3.10	4.24		1.00	13.13
			1er Piso - Asco	1.00	4.05	3.06		1.00	12.40
			1er Piso - Toma de Muestras	1.00	2.34	2.56		1.00	6.04
			1er Piso - Baño Usuarios	1.00	1.83	0.99		1.00	1.82
			1er Piso - Baño Discapacitados	1.00	2.43	1.50		1.00	3.64
			1er Piso - Cuarto Electrico	1.00	2.60	1.96		1.00	5.10
			1er Piso - Sala de Espera	1.00	11.15	4.76		1.00	53.12
			1er Piso - Escaleras	1.00	3.15	2.50		1.00	7.87
			2do Piso - Baño Hombres						0.00
			2do Piso - Baño Mujeres						0.00
			2do Piso - Consultorio CYD						0.00
			2do Piso - Consultorio 3						0.00
			2do Piso - Consultorio 4						0.00
			2do Piso - Consultorio 5						0.00
			2do Piso - Consultorio 6						0.00
			2do Piso - Consultorio Escucha						0.00
			2do Piso - RX						0.00
			2do Piso - Odontologia	1.00	5.10	5.24		1.00	26.70
			2do Piso - Esterilizacion	1.00	5.10	2.39		1.00	12.20
			2do Piso - Consultorio 7						0.00
			2do Piso - Sala de Espera						0.00
			2do Piso - Escalera						0.00
SUBTOTAL									209.85
TOTAL									209.85

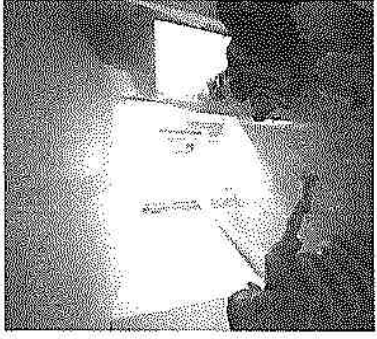
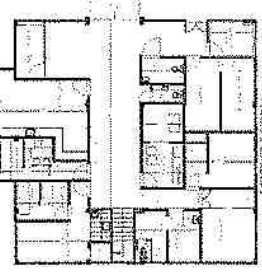
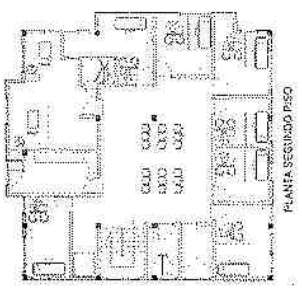
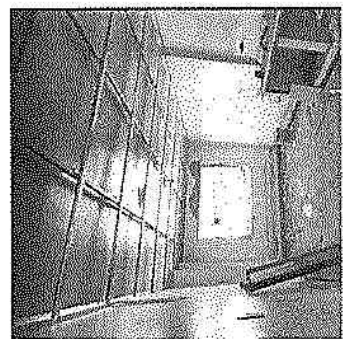

OBSERVACIONES:

[Signature]
CRISTIAN CIBEL CARVAJAL GOMEZ
 C.C. 17.335.672 de Villavicencio.
 Representante Legal
 DAIMAR CONSTRUCCIONES S.A.S

[Signature]
ELKIN FERRANDO CRUZ HERRERA
 DIRECTOR DE INTERVENTORIA
 CRUZARK SAS
 NIT 900756909-9

[Signature]
 SUPERVISOR DEL CONTRATO:

SISTEMA INTEGRADO DE GESTIÓN					
FECHA	DD	MM	AA	26	ELABORO
MEMORIAS DE CALCULO DE OBRA					
EJECUTAR LAS OBRAS DE ADECUACIÓN MENOR DE LA SEDE SAN MATEO DE LA E.S.E., DE CONFORMIDAD CON LA RESOLUCIÓN 0941 DE 2025.					
INTERVENTOR	ELKIN FERNANDO CRUZ - CRUZARK SAS		NIT. O.C.C. 900756909-9		CONTRATO DE INTERVENTORIA N° 077-2025
CONTRATISTA	DAIMAR CONSTRUCCIONES		NIT. O.C.C. 830.018.803-8		CONTRATO DE OBRA N° 076-2025

10.02	CIELO RASO	ITEM	PERFORACIONES EN CIELO RASO PARA INCRUSTACION DE BALAS DE ILUMINACION	Localización	UNID	UN	UBICACION		GENERAL	
							Alto	Ancho	Long	No Elem.
				1er Piso - Vacuacion	1,00	1,00	1,00	1,00	1,00	0,00
				1er Piso - Consultorio 1	1,00	1,00	1,00	1,00	1,00	0,00
				1er Piso - Enfermería	1,00	1,00	1,00	1,00	2,00	0,00
				1er Piso - Sala Procedimientos	1,00	1,00	1,00	1,00	2,00	0,00
				1er Piso - Citología	1,00	1,00	1,00	1,00	1,00	0,00
				1er Piso - Baño Citología	1,00	1,00	1,00	1,00	1,00	0,00
				1er Piso - Terapias Fisica	1,00	1,00	1,00	1,00	6,00	0,00
				1er Piso - Aspo	1,00	1,00	1,00	1,00	0,00	0,00
				1er Piso - Toma de Muestras	1,00	1,00	1,00	1,00	1,00	0,00
				1er Piso - Baño Usuarios	1,00	1,00	1,00	1,00	2,00	0,00
				1er Piso - Baño Discapacitados	1,00	1,00	1,00	1,00	0,00	0,00
				1er Piso - Cuarto Electrico	1,00	1,00	1,00	1,00	2,00	0,00
				1er Piso - Sala de Espera	1,00	1,00	1,00	1,00	2,00	0,00
				1er Piso - Escaleras	1,00	1,00	1,00	1,00	2,00	0,00
				2do Piso - Baño Hombres	1,00	1,00	1,00	1,00	2,00	0,00
				2do Piso - Baño Mujeres	1,00	1,00	1,00	1,00	2,00	0,00
				2do Piso - RX	1,00	1,00	1,00	1,00	1,00	0,00
				2do Piso - Odontología	1,00	1,00	1,00	1,00	2,00	0,00
				2do Piso - Esterilización	1,00	1,00	1,00	1,00	2,00	0,00
				2do Piso - Consultorio 7	1,00	1,00	1,00	1,00	2,00	0,00
				2do Piso - Sala de Espera	1,00	1,00	1,00	1,00	2,00	0,00
				2do Piso - Escalera	1,00	1,00	1,00	1,00	9	0,00
				2do Piso - Sala de Espera	1,00	1,00	1,00	1,00	1	0,00
				2do Piso - Escalera	1,00	1,00	1,00	1,00	35,00	0,00
SUBTOTAL										
TOTAL										35,00



OBSERVACIONES:

[Handwritten Signature]
CRISTIAN CIBEL CARVAJAL GOMEZ
 C.C. 17.335.672 de Villavicencio,
 Representante Legal
 DAIMAR CONSTRUCCIONES S.A.S

[Handwritten Signature]
ELKIN FERNANDO CRUZ HERRERA
 DIRECTOR DE INTERVENTORIA
 CRUZARK SAS
 NI 800756909-9
 SUPERVISOR DEL CONTRATO:

SISTEMA INTEGRADO DE GESTIÓN				
FECHA:	DD:	MM:	AA:	ELABORO:
	17	2	26	
MEMORIAS DE CALCULO DE OBRA				
OBJETO DEL CONTRATO: EJECUTAR LAS OBRAS DE ADECUACIÓN MENOR DE LA SEDE SAN MATEO DE LA E.S.E., DE CONFORMIDAD CON LA RESOLUCIÓN 0941 DE 2025.				
INTERVENTOR:	ELKIN FERNANDO CRUZ - CRUZARK SAS		CONTRATO DE INTERVENTORIA N°: 077-2025	
CONTRATISTA:	DAIMAR CONSTRUCCIONES		CONTRATO DE OBRA N°: 076-2025	
	NIT.O.C.C.:	900756909-9		
	NIT.O.C.C.:	830.018.803-8		

10.03	CIELO RASO	ITEM	Localización	UNID.	UN	UBICACIÓN		GENERAL	
						Alto	Ancho	No Siem.	Medida Total
			1er Piso - Recepción	1,00	1,00	1,00	2,00	2,00	0,00
			1er Piso - Vacunación	1,00	1,00	1,00	4,00	4,00	0,00
			1er Piso - Consultorio 1	1,00	1,00	1,00	2,00	2,00	0,00
			1er Piso - Enfermería	1,00	1,00	1,00	2,00	2,00	0,00
			1er Piso - Sala Procedimientos	1,00	1,00	1,00	2,00	2,00	0,00
			1er Piso - Citología	1,00	1,00	1,00	3,00	3,00	0,00
			1er Piso - Baño Citología	1,00	1,00	1,00	4,00	4,00	0,00
			1er Piso - Terapia Física	1,00	1,00	1,00	1,00	1,00	0,00
			1er Piso - Aseo	1,00	1,00	1,00	1,00	1,00	0,00
			1er Piso - Toma de Muestras	1,00	1,00	1,00	1,00	1,00	0,00
			1er Piso - Baño Usuarios	1,00	1,00	1,00	1,00	1,00	0,00
			1er Piso - Baño Discapacitados	1,00	1,00	1,00	1,00	1,00	0,00
			1er Piso - Cuarto Eléctrico	1,00	1,00	1,00	4,00	4,00	0,00
			1er Piso - Sala de Espera	1,00	1,00	1,00	2,00	2,00	0,00
			2do Piso - Consultorio CVD	1,00	1,00	1,00	2,00	2,00	0,00
			2do Piso - Consultorio 3	1,00	1,00	1,00	2,00	2,00	0,00
			2do Piso - Consultorio 4	1,00	1,00	1,00	2,00	2,00	0,00
			2do Piso - Consultorio 5	1,00	1,00	1,00	2,00	2,00	0,00
			2do Piso - Consultorio 6	1,00	1,00	1,00	2,00	2,00	0,00
			2do Piso - Consultorio 7	1,00	1,00	1,00	2,00	2,00	0,00
			2do Piso - Consultorio Esqueleta	1,00	1,00	1,00	3,00	3,00	0,00
			2do Piso - RX	1,00	1,00	1,00	6,00	6,00	0,00
			2do Piso - Odontología	1,00	1,00	1,00	3,00	3,00	0,00
			2do Piso - Esterilización	1,00	1,00	1,00	2,00	2,00	0,00
			2do Piso - Sala de Espera	1,00	1,00	1,00	5,00	5,00	0,00
			2do Piso - Escalera	1,00	1,00	1,00	5,00	5,00	0,00
SUBTOTAL								53,00	0,00
TOTAL								53,00	0,00

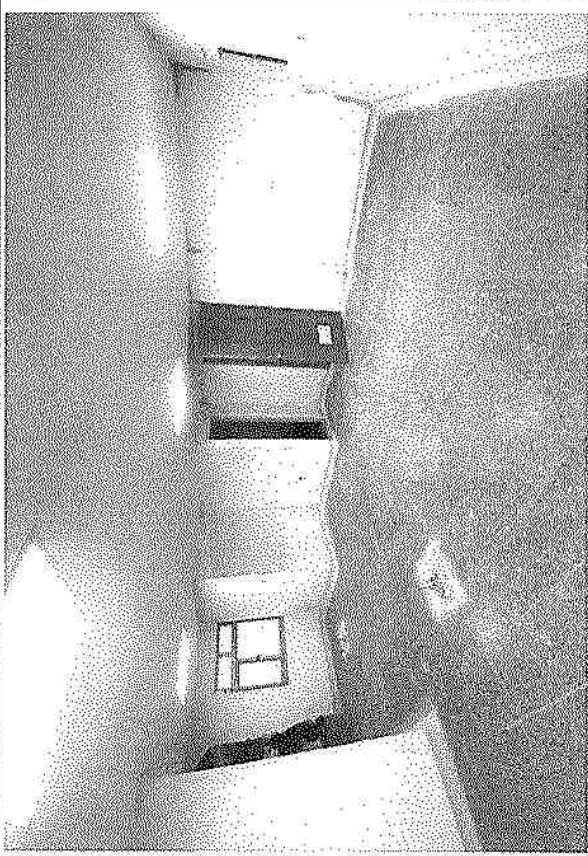

OBSERVACIONES:

[Signature]
CRISTIAN CIBEL CARVAJAL GOMEZ
 C.C. 17.335.672 de Villavicencio.
 Representante Legal
 DAIMAR CONSTRUCCIONES S.A.S

[Signature]
ELKIN FERNANDO CRUZ HERRERA
 DIRECTOR DE INTERVENTORIA
 CRUZARK SAS
 NIT 900756909-9

[Signature]
 SUPERVISOR DEL CONTRATO:

SISTEMA INTEGRADO DE GESTIÓN									
MEMORIAS DE CALCULO DE OBRA									
FECHA:	DD:	MM:	AA:	26	ELABORO:				
EJECUTAR LAS OBRAS DE ADECUACIÓN MENOR DE LA SEDE SAN MATEO DE LA E.S.E., DE CONFORMIDAD CON LA RESOLUCIÓN 084-1 DE 2025.									
INTERVENIDOR:	ELKIN FERNANDO CRUZ - CRUZARK SAS			NIT. O.C.C.			900756909-9		
CONTRATISTA:	DAIMAR CONSTRUCCIONES			NIT. O.C.C.			830.018.803-8		
				CONTRATO DE INTERVENTORIA N°			077-2025		
				CONTRATO DE OBRA N°			076-2025		

10.04	CIELO RASO	ITEM	MEDIA CAÑA EN YESO Y/O PVC ENTRE MUROS - TECHOS, DESARROLLO HASTA 8 CM	UNID.	MIL		UBICACIÓN		GENERAL	
					Alto	Ancho	Long	No Elem.	Medida Total	
			Localización							
			1er Piso - Recepcion	1,00	1,00	20,99			1,00	0,00
			1er Piso - Vacunacion	1,00	1,00	20,99			1,00	20,99
			1er Piso - Consultorio 1	1,00	1,00	10,60			1,00	0,00
			1er Piso - Enfermeria	1,00	1,00	24,70			1,00	10,60
			1er Piso - Sala Procedimientos	1,00	1,00	17,91			1,00	24,70
			1er Piso - Citologia	1,00	1,00				1,00	17,91
			1er Piso - Bario Citologia							0,00
			1er Piso - Terapia Fisica							0,00
			1er Piso - Aseo							0,00
			1er Piso - Toma de Muestras	1,00	1,00	10,00			1,00	10,00
			1er Piso - Vacunacion	1,00	1,00	2,90			4,00	11,20
			1er Piso - Consultorio 1							0,00
			1er Piso - Enfermeria	1,00	1,00	2,80			4,00	11,20
			1er Piso - Sala Procedimientos	1,00	1,00	2,80			4,00	11,20
			1er Piso - Citologia	1,00	1,00	2,80			4,00	11,20
			1er Piso - Bario Citologia							0,00
			1er Piso - Terapia Fisica							0,00
			1er Piso - Aseo							0,00
			1er Piso - Toma de Muestras	1,00	1,00	2,80			4,00	11,20
			2do Piso - RX	1,00	1,00	6,60			1,00	5,60
			2do Piso - Odontologia	1,00	1,00	25,78			1,00	25,78
			2do Piso - Esterilizacion	1,00	1,00	15,30			1,00	15,30
			2do Piso - RX	1,00	1,00	2,80			4,00	11,20
			2do Piso - Odontologia	1,00	1,00	2,80			4,00	11,20
			2do Piso - Esterilizacion	1,00	1,00	2,80			4,00	11,20
				SUBTOTAL					4,00	221,48
				TOTAL						0,00

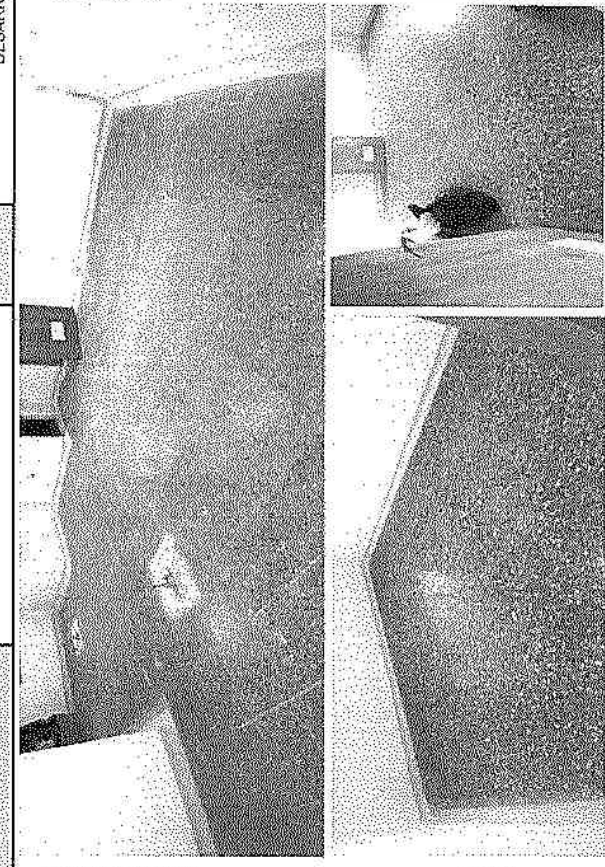

OBSERVACIONES:

[Handwritten Signature]
CRISTIAN CIBEL-CARVAJAL GOMEZ
 C.C. 17.335.672 de Villavicencio.
 Representante Legal
 DAIMAR CONSTRUCCIONES S.A.S

[Handwritten Signature]
ELKIN FERNANDO CRUZ HERRERA
 DIRECTOR DE INTERVENTORIA
 CRUZARK SAS
 NIT 900756909-9

SUPERVISOR DEL CONTRATO:

SISTEMA INTEGRADO DE GESTIÓN										
MEMORIAS DE CÁLCULO DE OBRA										
FECHA	DD	17	MM	2	AA	26	ELABORO			
OBJETO DEL CONTRATO	EJECUTAR LAS OBRAS DE ADECUACIÓN MENOR DE LA SEDE SAN MATEO DE LA E.S.E. DE CONFORMIDAD CON LA RESOLUCIÓN 0541 DE 2025.									
INTERVENTOR	ELKIN FERNANDO CRUZ - CRUZARK SAS									
CONTRATISTA	DAIMAR CONSTRUCCIONES									
	NIT/O.C.C.			900756909-9			CONTRATO DE INTERVENTORIA N°			077-2025
	NIT/O.C.C.			B30 016 803-8			CONTRATO DE OBRA N°			076-2025



CRISTIAN CIBUL CARVAJAL GOMEZ
 C.C. 17.335.672 de Villavicencio,
 Representante Legal
 DAIMAR CONSTRUCCIONES S.A.S

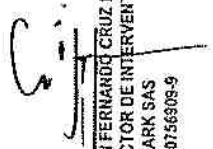

ELKIN FERNANDO CRUZ HERRERA
 DIRECTOR DE INTERVENTORIA
 CRUZARK SAS
 NIT 900756909-9



SUPERVISOR DEL CONTRATO

SISTEMA INTEGRADO DE GESTIÓN

MEMORIAS DE CALCULO DE OBRA		AA	26	ELABORO
FECHA	DD	MM	2	
EJECUTAR LAS OBRAS DE ADECUACIÓN MENOR DE LA SEDE SAN MATEO DE LA E.S.E., DE CONFORMIDAD CON LA RESOLUCIÓN 0911 DE 2025.				
OBJETO DEL CONTRATO	CONTRATO DE INTERVENTORIA N° 077-2025			
INTERVENTOR	CONTRATO DE OBRA N° 075-2025			
CONTRATISTA				
	900756909-9			
	830.015.803-9			

11.05	PINTURAS	ITEM	ESTUCCO Y VINILO 3 MANOS	Localización	UNID.	M2	UBICACIÓN		GENERAL	
							Alto	Ancho		Long
				Zdo Piso - Baño Hombres	2,30	1,00	9,90	1,00	22,77	0,00
				Zdo Piso - Baño Hombres Puerta	1,20	0,90	1,00	1,00	-1,98	-1,98
				Zdo Piso - Baño Hombres V1	0,60	1,10	1,00	1,00	-0,66	-0,66
				Zdo Piso - Baño Mujeres	2,30	1,00	9,60	1,00	22,09	22,09
				Zdo Piso - Baño Mujeres Puerta	2,20	0,90	1,00	1,00	-1,98	-1,98
				Zdo Piso - Baño Mujeres V1	0,60	1,40	1,00	1,00	-0,84	-0,84
				Zdo Piso - Consultorio CYD	2,30	1,00	14,89	1,00	34,25	34,25
				Zdo Piso - Cons Consultorio CYD	2,20	0,90	1,00	1,00	-1,98	-1,98
				Zdo Piso - Consultorio CYD V1	1,20	1,40	1,00	1,00	-1,68	-1,68
				Zdo Piso - Consultorio CYD V2	1,20	2,20	1,00	1,00	-2,64	-2,64
				Zdo Piso - Consultorio 3	2,90	1,00	12,50	1,00	28,75	28,75
				Zdo Piso - Consultorio 3 V1	2,20	0,90	1,00	1,00	-1,98	-1,98
				Zdo Piso - Consultorio 3 V2	1,20	1,80	1,00	1,00	-2,16	-2,16
				Zdo Piso - Consultorio 4	2,90	1,00	11,90	1,00	27,14	27,14
				Zdo Piso - Consultorio 4 Puerta	2,20	0,90	1,00	1,00	-1,98	-1,98
				Zdo Piso - Consultorio 4 V1	1,20	1,25	1,00	1,00	-1,50	-1,50
				Zdo Piso - Consultorio 4 V2	1,20	1,00	1,00	1,00	-1,20	-1,20
				Zdo Piso - Consultorio 5	2,90	1,00	5,99	1,00	35,40	35,40
				Zdo Piso - Consultorio 5 Puerta	2,20	0,90	1,00	1,00	-1,98	-1,98
				Zdo Piso - Consultorio 5 V1	1,20	2,35	1,00	1,00	-2,82	-2,82
				Zdo Piso - Consultorio 5 V2	1,20	1,00	1,00	1,00	-1,20	-1,20
				Zdo Piso - Consultorio 6	2,90	1,00	13,29	1,00	30,57	30,57
				Zdo Piso - Consultorio 6 Puerta	2,20	0,90	1,00	1,00	-1,98	-1,98
				Zdo Piso - Consultorio 6 V1	1,20	1,80	1,00	1,00	-2,16	-2,16
				Zdo Piso - Consultorio Escucha	2,90	1,00	20,57	1,00	47,31	47,31
				Zdo Piso - Cons Escucha Puerta	2,20	1,00	1,00	1,00	-2,20	-2,20
				Zdo Piso - Cons Escucha V1	1,20	1,80	1,00	1,00	-2,16	-2,16
				Zdo Piso - Cons Escucha V2	1,20	2,00	1,00	1,00	-2,40	-2,40
				Zdo Piso - RX	2,90	1,00	6,50	1,00	15,18	15,18
				Zdo Piso - RX Puerta	2,20	0,73	1,00	1,00	-1,61	-1,61
				Zdo Piso - Odontología	2,30	1,00	25,78	1,00	59,29	59,29
				Zdo Piso - Odontología Puerta	2,20	0,90	1,00	1,00	-1,98	-1,98
				Zdo Piso - RX Puerta	2,20	0,73	1,00	1,00	-1,61	-1,61
				Zdo Piso - Odontología V1	1,20	1,50	1,00	1,00	-1,80	-1,80
				Zdo Piso - Odontología V2	1,20	1,50	1,00	1,00	-1,80	-1,80
				Zdo Piso - Odontología V3	0,60	0,60	1,00	1,00	-0,36	-0,36
				Zdo Piso - Esterilizacion	2,90	1,00	15,90	1,00	35,19	35,19
				Zdo Piso - Esterilizacion Puerta	2,20	0,90	1,00	1,00	-1,98	-1,98

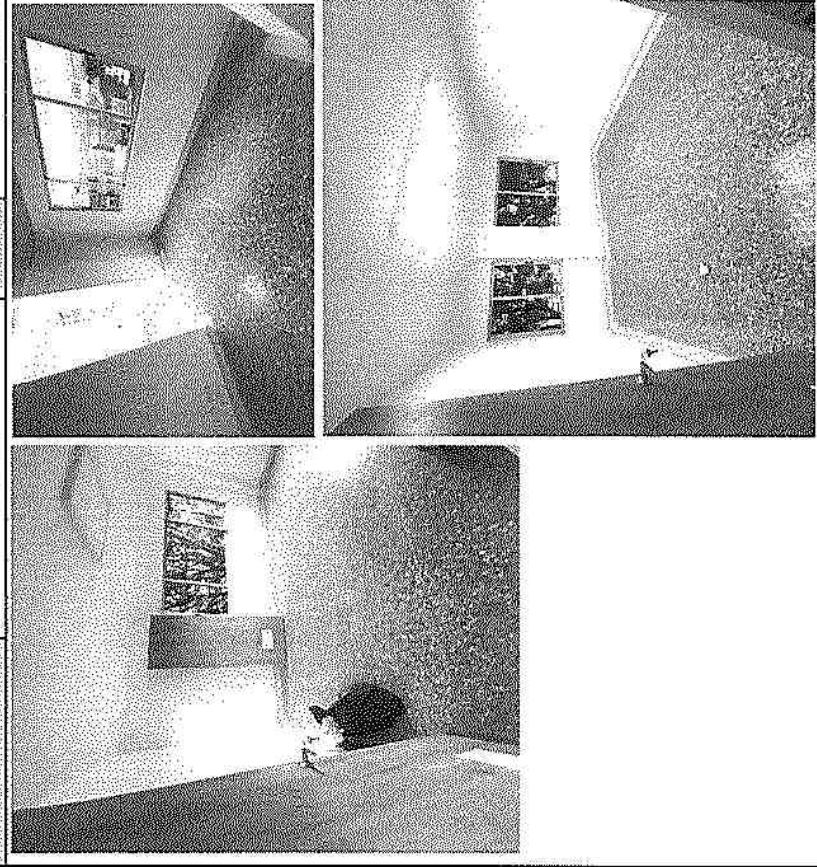

[Signature]
CRISTIAN CIBEL CARVAJAL GOMEZ
 C.C. 17.335.672 de Villavicencio.
 Representante Legal
 DAIMAR CONSTRUCCIONES S.A.S

[Signature]
ELKIN FERNANDO CRUZ HERRERA
 DIRECTOR DE INTERVENTORIA
 CRUZARK SAS
 NIT 900756909-9

[Signature]
 SUPERVISOR DEL CONTRATO

SISTEMA INTEGRADO DE GESTIÓN					
MEMORIAS DE CALCULO DE OBRA					
FECHA	DD	MM	AA	26	ELABORO:
17		2			
EJECUTAR LAS OBRAS DE ADECUACIÓN MENOR DE LA SEDE SAN MATEO DE LA E.S.E., DE CONFORMIDAD CON LA RESOLUCIÓN 0941 DE 2025.					
INTERVENTOR	ELKIN FERNANDO CRUZ - CRUZARK SAS		NIT. O.C.C. 800756909-9		CONTRATO DE INTERVENTORIA N° 077-2025
CONTRATISTA	DAIMAR CONSTRUCCIONES		NIT. O.C.C. 830.018.803-9		CONTRATO DE OBRA N° 076-2025

11.06	PINTURAS	ITEM	ESTUCO Y VINILO 3 MANOS (LINEAL)	Localización	UNID.	MIL		UBICACIÓN	GENERAL	
						Alto	Ancho		No Elem.	Medida Total
				1er Piso - Recepción	1,00	1,00	12,00	1,00	1,00	12,00
				1er Piso - Vacunación	1,00	1,00	9,60	1,00	1,00	9,60
				1er Piso - Consultorio 1	1,00	1,00	9,60	1,00	1,00	9,60
				1er Piso - Enfermería	1,00	1,00	7,55	1,00	1,00	7,55
				1er Piso - Sala Procedimientos	1,00	1,00	16,40	1,00	1,00	16,40
				1er Piso - Citología	1,00	1,00	10,60	1,00	1,00	10,60
				1er Piso - Baño Ciclogía	1,00	1,00	2,85	1,00	1,00	2,85
				1er Piso - Terapia Fisica	1,00	1,00	23,40	1,00	1,00	23,40
				1er Piso - Aseo	1,00	1,00	10,90	1,00	1,00	10,90
				1er Piso - Toma de Muestras	1,00	1,00	9,85	1,00	1,00	9,85
				1er Piso - Baño Usuarios	1,00	1,00	5,80	1,00	1,00	5,80
				1er Piso - Baño Discapacitados	1,00	1,00	6,19	1,00	1,00	6,19
				1er Piso - Cuarto Eléctrico	1,00	1,00	15,50	1,00	1,00	15,50
				1er Piso - Sala de Espera	1,00	1,00	9,65	1,00	1,00	9,65
				1er Piso - Escaleras	1,00	1,00	4,80	1,00	1,00	4,80
				2do Piso - Baño Hombres	1,00	1,00	6,60	1,00	1,00	6,60
				2do Piso - Baño Mujeres	1,00	1,00	7,20	1,00	1,00	7,20
				2do Piso - Consultorio CYD	1,00	1,00	15,20	1,00	1,00	15,20
				2do Piso - Consultorio 3	1,00	1,00	9,20	1,00	1,00	9,20
				2do Piso - Consultorio 4	1,00	1,00	12,60	1,00	1,00	12,60
				2do Piso - Consultorio 5	1,00	1,00	14,80	1,00	1,00	14,80
				2do Piso - Consultorio 6	1,00	1,00	9,20	1,00	1,00	9,20
				2do Piso - Consultorio Escucha	1,00	1,00	15,70	1,00	1,00	15,70
				2do Piso - RX	1,00	1,00	3,03	1,00	1,00	3,03
				2do Piso - Odontología	1,00	1,00	16,40	1,00	1,00	16,40
				2do Piso - Esterilización	1,00	1,00	11,00	1,00	1,00	11,00
				2do Piso - Consultorio 7	1,00	1,00	25,10	1,00	1,00	25,10
				2do Piso - Sala de Espera	1,00	1,00	4,80	1,00	1,00	4,80
				2do Piso - Escalera	1,00	1,00	4,80	1,00	1,00	4,80
SUBTOTAL										305,42
TOTAL										0,00

OBSERVACIONES:

[Signature]
CRISTIAN CIBEL-CARVAJAL GOMEZ
 C.C. 17.335.672 de Villavicencio.
 Representante Legal
 DAIMAR CONSTRUCCIONES S.A.S

[Signature]
ELKIN FERNANDO CRUZ HERRERA
 DIRECTOR DE INTERVENTORIA
 CRUZARK SAS
 NI# 900756909-9

[Signature]
 SUPERVISOR DEL CONTRATO:

SISTEMA INTEGRADO DE GESTIÓN									
MEMORIAS DE CÁLCULO DE OBRA									
FECHA	DD	MM	AA	26	ELABORO				
EJECUTAR LAS OBRAS DE ADECUACION MENOR DE LA SEDE SAN MATEO DE LA E.S.E., DE CONFORMIDAD CON LA RESOLUCIÓN 0841 DE 2025.									
OBJETO DEL CONTRATO									
INTERVENIOR	ELKIN FERNANDO CRUZ - CRUZARK SAS								
CONTRATISTA	DAIMAR CONSTRUCCIONES								
INIT.O.C.C.		900756909-9		CONTRATO DE INTERVENTORIA N°		077-2025			
INIT.O.C.C.		830.018.803-8		CONTRATO DE OBRA N°		076-2025			

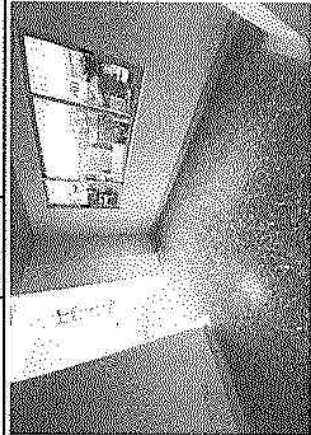
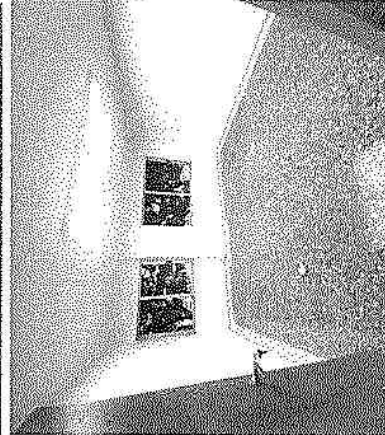
T1.D7	PINTURAS	ITEM	PINTURA EFÓXICA	Localización	UNID.		M2	UBICACIÓN		GENERAL	
					Alto	Ancho		Longa	No Elem.	Medida Total	
				1er Piso - Recepcion							0.00
				1er Piso - Recepcion Puerta							0.00
				1er Piso - Recepcion V1							0.00
				1er Piso - Vacunacion	2.90	1.00	2.90	20.89		1.00	60.87
				1er Piso - Vacunacion Puerta	2.70	0.90	2.70	1.00		-1.00	-2.43
				1er Piso - Vacunacion V1	1.70	1.50	1.70	1.00		-1.00	-2.55
				1er Piso - Consultorio 1 Puerta	2.90	1.00	2.90	15.30		1.00	44.37
				1er Piso - Consultorio 1	2.70	0.90	2.70	1.00		-1.00	-2.43
				1er Piso - Consultorio 1 V1	1.70	1.50	1.70	1.00		-1.00	-2.55
				1er Piso - Enfermeria	2.90	1.00	2.90	10.60		1.00	30.74
				1er Piso - Enfermeria Puerta	2.70	0.90	2.70	1.00		-1.00	-2.43
				1er Piso - Enfermeria V1	1.20	1.00	1.20	1.00		-1.00	-1.20
				1er Piso - Sala Procedimientos	2.90	1.00	2.90	24.70		1.00	71.63
				1er Piso - S. Procedimiento Plac1	2.70	0.90	2.70	1.00		-1.00	-2.43
				1er Piso - S. Procedimiento Plac2	2.70	0.90	2.70	1.00		-1.00	-2.43
				1er Piso - S. Procedimientos V1	1.20	1.00	1.20	1.00		-1.00	-1.20
				1er Piso - S. Procedimientos V2	1.20	1.00	1.20	1.00		-1.00	-1.20
				1er Piso - S. Procedimientos V3	1.20	1.00	1.20	1.00		-1.00	-1.20
				1er Piso - Citologia Puerta	2.90	1.00	2.90	17.91		1.00	51.94
				1er Piso - Citologia	2.70	0.90	2.70	1.00		-1.00	-2.43
				1er Piso - Citologia V1	0.60	1.40	0.60	1.00		-1.00	-0.84
				1er Piso - Citologia V2	0.60	1.10	0.60	1.00		-1.00	-0.66
				1er Piso - Toma de Muestras	2.90	1.00	2.90	10.00		1.00	29.00
				1er Piso - Toma Muestras Puerta	2.70	0.90	2.70	1.00		-1.00	-2.43
				1er Piso - Toma de Muestras V1	1.00	1.20	1.00	1.00		-1.00	-1.20
				2do Piso - Barrio Mujeres V1	2.70	1.00	2.70	14.89		1.00	40.20
				2do Piso - Consultorio CYD	2.20	0.90	2.20	1.00		-1.00	-1.98
				2do Piso - Cons. CYD Puerta	1.40	1.40	1.40	1.00		-1.00	-1.69
				2do Piso - Consultorio CYD V1	1.20	2.20	1.20	1.00		-1.00	-2.64
				2do Piso - Consultorio 3	2.70	1.00	2.70	12.50		1.00	33.75
				2do Piso - Consultorio 3 Puerta	2.20	0.90	2.20	1.00		-1.00	-1.98
				2do Piso - Consultorio 3 V1	1.20	1.80	1.20	1.00		-1.00	-2.16

[Signature]
CRISTIAN CIBEL CARVAJAL GOMEZ
 Representante legal
 DAIMAR CONSTRUCCIONES S.A.S

[Signature]
ELKIN FERNANDO CRUZ HERRERA
 DIRECTOR DE INTERVENTORIA
 CRUZARK SAS
 NIT 900756909-9

[Signature]
 SUPERVISOR DEL CONTRATO

SISTEMA INTEGRADO DE GESTIÓN

FECHA	DD	MM	AA	26	ELABORO
MEMORIAS DE CALCULO DE OBRA					
OBJETO DEL CONTRATO	EJECUTAR LAS OBRAS DE ADECUACIÓN MENOR DE LA SEDE SAN MATEO DE LA E.S.E., DE CONFORMIDAD CON LA RESOLUCIÓN 0941 DE 2025.				
INTERVENTOR	ELKIN FERNANDO CRUZ - CRUZARK SAS				
CONTRATISTA	DAIMAR CONSTRUCCIONES				
NIT O.C.C.	900756909-9				
NIT O.C.C.	830.018.803-8				
CONTRATO DE INTERVENTORIA N°	077-2025				
CONTRATO DE OBRA N°	076-2025				

ITEM	PINTURAS	ITEM	PINTURA EFÓXICA	Localización	UNID.	M2		LUBICACIÓN	No Elem.	GENERAL
						Alto	Ancho			
11.07				2do Piso - Consultorio 4	2,70	1,00	2,70	11,80	3,00	31,86
				2do Piso - Consultorio 4 Puerta	2,20	0,90	1,98	1,00	1,00	-1,98
				2do Piso - Consultorio 4 V1	1,20	1,25	1,50	1,00	1,00	-1,50
				2do Piso - Consultorio 4V2	1,20	1,00	1,20	1,00	1,00	-1,20
				2do Piso - Consultorio 5	2,70	1,00	2,70	15,39	1,00	41,55
				2do Piso - Consultorio 5 Puerta	2,20	0,90	1,98	1,00	1,00	-1,98
				2do Piso - Consultorio 5 V1	1,20	2,35	2,82	1,00	1,00	-2,82
				2do Piso - Consultorio 5 V2	1,20	1,00	1,20	1,00	1,00	-1,20
				2do Piso - Consultorio 6	2,70	1,00	2,70	13,29	1,00	35,88
				2do Piso - Consultorio 6 Puerta	2,20	0,90	1,98	1,00	1,00	-1,98
				2do Piso - Consultorio 6 V1	1,20	1,80	2,16	1,00	1,00	-2,16
				2do Piso - Consultorio Escucha	2,70	1,00	2,70	20,57	1,00	55,54
				2do Piso - Con Escucha Puerta	2,20	1,00	2,20	1,00	1,00	-2,20
				2do Piso - Cons Escucha V1	1,20	1,80	2,16	1,00	1,00	-2,16
				2do Piso - Cons Escucha V2	1,20	2,00	2,40	1,00	1,00	-2,40
				2do Piso - RX	2,70	1,00	2,70	5,60	1,00	17,82
				2do Piso - RX Puerta	2,20	0,73	1,61	1,00	1,00	-1,61
				2do Piso - Odontología	2,70	1,00	2,70	25,78	1,00	69,61
				2do Piso - Odontología Puerta	2,20	0,90	1,98	1,00	1,00	-1,98
				2do Piso - RX Puerta	2,20	0,73	1,61	1,00	1,00	-1,61
				2do Piso - Odontología V1	1,20	1,50	1,80	1,00	1,00	-1,80
				2do Piso - Odontología V2	1,20	1,50	1,80	1,00	1,00	-1,80
				2do Piso - Odontología V3	0,60	0,60	0,36	1,00	1,00	-0,36
				2do Piso - Esterilización	2,70	1,00	2,70	15,30	1,00	41,31
				2do Piso - Esterilización Puerta	2,20	0,90	1,98	1,00	1,00	-1,98
				2do Piso - Odontología V3	0,60	0,60	0,36	1,00	1,00	-0,36
				2do Piso - Esterilización V1	1,20	1,50	1,80	1,00	1,00	-1,80
				2do Piso - Esterilización V2	0,60	0,60	0,36	1,00	1,00	-0,36
				2do Piso - Consultorio 7	2,70	1,00	2,70	17,90	1,00	48,93
				2do Piso - Cons 7 Puerta 1	2,20	0,90	1,98	1,00	1,00	-1,98
				2do Piso - Cons 7 Puerta 2	2,20	0,90	1,98	1,00	1,00	-1,98
				2do Piso - Consultorio 7 V1	1,20	1,00	1,20	1,00	1,00	-1,20
				2do Piso - Consultorio 7 V2	1,20	2,00	2,40	1,00	1,00	-2,40
				2do Piso - Consultorio 7 V3	1,20	1,00	1,20	1,00	1,00	-1,20
				2do Piso - Consultorio 7 V4	1,20	1,00	1,20	1,00	1,00	-1,20
				2do Piso - Escalera	2,70	1,00	2,70	11,30	1,00	30,51
				2do Piso - Escalera V1						0,00
SUBTOTAL										649,67
TOTAL										649,67

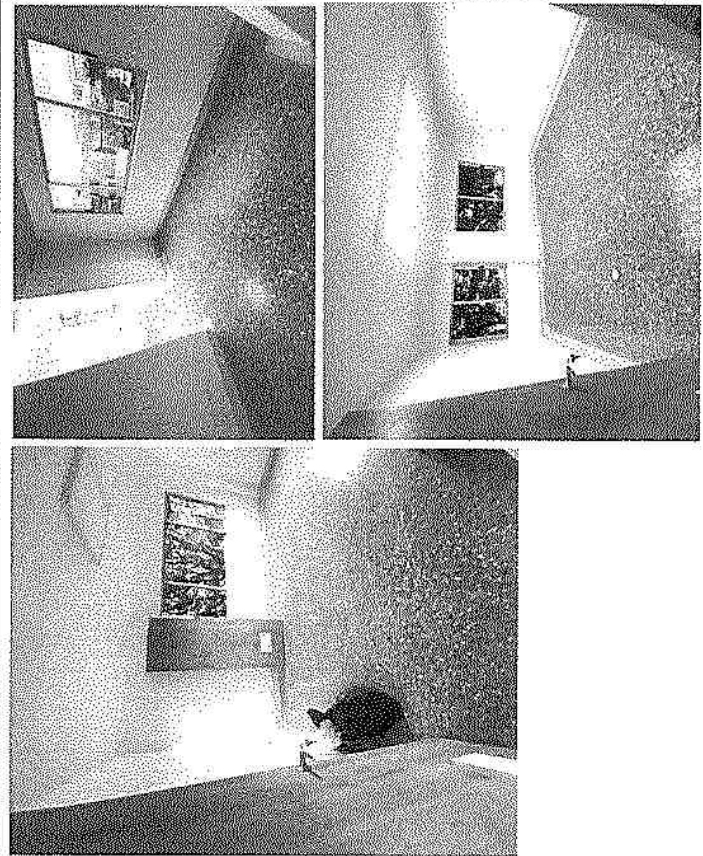

OBSERVACIONES:

[Signature]
CRISTIAN CIBEL CARVAJAL GOMEZ
 Representante Legal
 DAIMAR CONSTRUCCIONES S.A.S

[Signature]
ELKIN FERNANDO CRUZ HERRERA
 DIRECTOR DE INTERVENTORIA
 CRUZARK SAS
 NIT 900756909-9

[Signature]
 SUPERVISOR DEL CONTRATO

SISTEMA INTEGRADO DE GESTIÓN									
MEMORIAS DE CALCULO DE OBRA									
FECHA	DD	MM	AA	26	ELABORO				
EJECUTAR LAS OBRAS DE ADECUACIÓN MENOR DE LA SEDE SAN MATEO DE LA E.S.E., DE CONFORMIDAD CON LA RESOLUCIÓN 0941 DE 2025.									
INTERVENTOR	ELKIN FERNANDO CRUZ - CRUZARK SAS			NIT. D.C.C. 900756909-9			CONTRATO DE INTERVENTORIA N° 077-2025		
CONTRATISTA	DAIMAR CONSTRUCCIONES			NIT. O.C.C. 830.018.803-8			CONTRATO DE OBRA N° 076-2025		

1.1.08	PINTURAS	ITEM	PINTURA EPÓXICA (LINEAL)	UNID.	ML		UBICACIÓN		GENERAL	
					Alto	Ancho	Localización	No Elern.	Medida Total	
			1er Piso - Recepcion	1,00	1,00	9,60	1,00	9,60	1,00	9,60
			1er Piso - Vacunacion	1,00	1,00	9,60	1,00	9,60	1,00	9,60
			1er Piso - Consultorio 1	1,00	1,00	7,55	1,00	7,55	1,00	7,55
			1er Piso - Sala Procedimientos	1,00	1,00	16,40	1,00	16,40	1,00	16,40
			1er Piso - Citología	1,00	1,00	10,60	1,00	10,60	1,00	10,60
			1er Piso - Baño Citología	1,00	1,00	2,85	1,00	2,85	1,00	2,85
			1er Piso - Terabia Fisica	1,00	1,00	10,90	1,00	10,90	1,00	10,90
			1er Piso - Asno	1,00	1,00	9,85	1,00	9,85	1,00	9,85
			1er Piso - Tena de Muestras	1,00	1,00	5,80	1,00	5,80	1,00	5,80
			1er Piso - Baño Usurios	1,00	1,00	6,19	1,00	6,19	1,00	6,19
			1er Piso - Baño Discapacitados	1,00	1,00	6,19	1,00	6,19	1,00	6,19
			1er Piso - Cuarto Electrico	1,00	1,00	0,00	1,00	0,00	1,00	0,00
			1er Piso - Sala de Espera	1,00	1,00	0,00	1,00	0,00	1,00	0,00
			1er Piso - Escaleras	1,00	1,00	0,00	1,00	0,00	1,00	0,00
			2do Piso - Baño Hombres	1,00	1,00	6,60	1,00	6,60	1,00	6,60
			2do Piso - Baño Mujeres	1,00	1,00	7,20	1,00	7,20	1,00	7,20
			2do Piso - Consultorio CYD	1,00	1,00	15,20	1,00	15,20	1,00	15,20
			2do Piso - Consultorio 3	1,00	1,00	9,20	1,00	9,20	1,00	9,20
			2do Piso - Consultorio 4	1,00	1,00	12,50	1,00	12,50	1,00	12,50
			2do Piso - Consultorio 5	1,00	1,00	14,80	1,00	14,80	1,00	14,80
			2do Piso - Consultorio 6	1,00	1,00	9,20	1,00	9,20	1,00	9,20
			2do Piso - Consultorio Escucha	1,00	1,00	15,70	1,00	15,70	1,00	15,70
			2do Piso - RX	1,00	1,00	3,03	1,00	3,03	1,00	3,03
			2do Piso - Odontologia	1,00	1,00	16,40	1,00	16,40	1,00	16,40
			2do Piso - Esterilizacion	1,00	1,00	11,00	1,00	11,00	1,00	11,00
			2do Piso - Consultorio 7	1,00	1,00	25,10	1,00	25,10	1,00	25,10
			2do Piso - Sala de Espera	1,00	1,00	0,00	1,00	0,00	1,00	0,00
			SUBTOTAL							235,27
			TOTAL							235,27

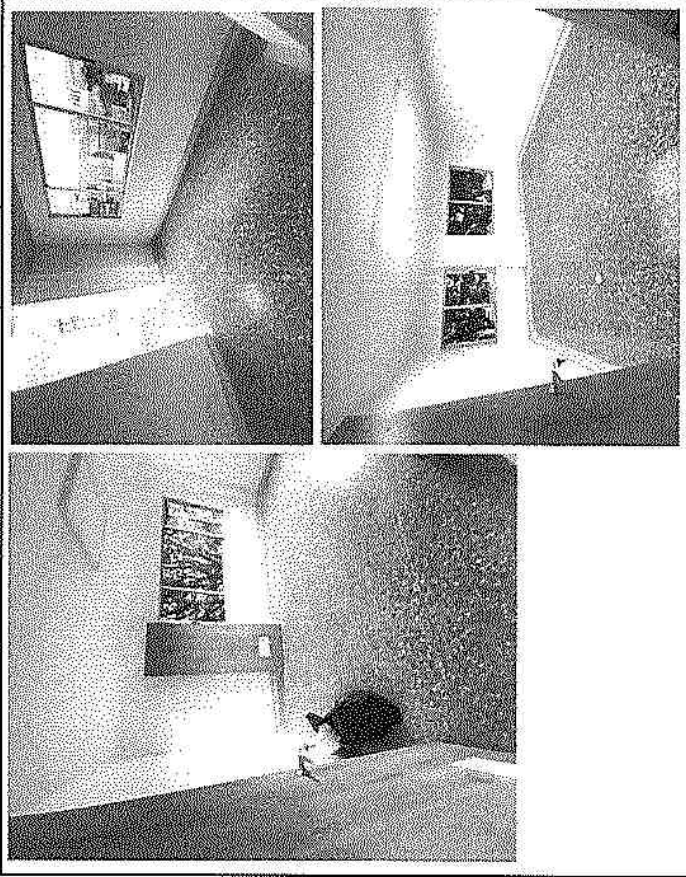

OBSERVACIONES: En las areas de procedimientos es necesario incluir una capa de pintura epoxica que permita una facil limpieza del area sin desmancharse ni perder propiedades en la superficie

[Signature]
CRISTIAN CIBEL CARVAJAL GOMEZ
 C.C. 17.335.672 de Villavicencio.
 Representante Legal
 DAIMAR CONSTRUCCIONES S.A.S

[Signature]
ELKIN FERNANDO CRUZ HERRERA
 DIRECTOR DE INTERVENTORIA
 CRUZARK SAS
 NIT 900756909-9

[Signature]
 SUPERVISOR DEL CONTRATO:



DAIMAR CONSTRUCCIONES SAS.
INFORME EJECUTIVO DE AVANCE DEL PROYECTO

CÓDIGO
FO-EO-03
VERSIÓN FORMATO: 3

PROYECTO: OBRA PÚBLICA NO. 076-2025 SUSCRITO ENTRE LA ESE MUNICIPAL DE SOACHA JULIO CESAR PEÑALOZA y DAIMAR CONSTRUCCIONES SAS. CODIGO: NO. 076-2025
RESIDENTE: ING. SANTIAGO CARVAJAL FECHA DEL INFORME: 17-mar.-26

INFORMACIÓN GENERAL DE OBRA

FECHA DE INICIO OBRA: 15 DE OCTUBRE DEL 2025
SUSPECIÓN DE OBRA: N.A.
REINICIO DE OBRA: N.A.
FINALIZACIÓN DE OBRA:

CONTRATO DE OBRA

CONTRATO N° 076-2025
OBJETO: EJECUTAR LAS OBRAS DE ADECUACIÓN MENOR DE LA SEDE SAN MATEO DE LA E.S.E., DE CONFORMIDAD CON LA RESOLUCIÓN 0941 DE 2025.
CONTRATANTE: ESE MUNICIPAL DE SOACHA JULIO CESAR PEÑALOZA
CONTRATISTA: DAIMAR CONSTRUCCIONES SAS.
NIT: 830018803-8
PLAZO INICIAL: CUATRO MESES (4)
FECHA DE INICIO: 3/10/2025
VALOR INICIAL: \$ 568.790.678
INTERVENTORIA: CRUZARK S.A.S.
NIT: 500756909-9
SUPERVISOR: Dadely Morales Mendez - Ivonne Marcela Bello Rodriguez

INDICADORES DE GESTION

SEGUIMIENTO A LA EJECUCIÓN DE OBRA

ACTIVIDADES PROGRAMADAS	CUMPLIDO	PENDIENTE	CALCULO	TOTAL
BALANCE DE ALCANCE FINANCIERO DE PROYECTOS, DETERMINACION DE EJECUCION	X		Actividades realizadas / Actividades programadas x 100	0,833%
REVISION DE NUEVAS ACTIVIDADES PARA EL AJUSTE DE CUBIERTA Y PISOS	X			
BALANCE DE ALCANCE FINANCIERO DEL PROYECTO CON LAS NUEVAS ACTIVIDADES	X			
BALANCE DEL PROYECTO CON LAS ACTIVIDADES CONTRACTUALES	X			

SEGUIMIENTO AL TIEMPO DE EJECUCIÓN DE OBRA

Tiempo real de obra	Tiempo programado	CALCULO	TOTAL
56	65	Tiempo real de obra/ tiempo programado hasta la fecha x 100	86,154%



SEGUIMIENTO AL PRESUPUESTO DE OBRA

PROGRAMADO VS. EJECUTADO INFORME NO. 4

Visualización de avance físico del proyecto

Progreso Lineal

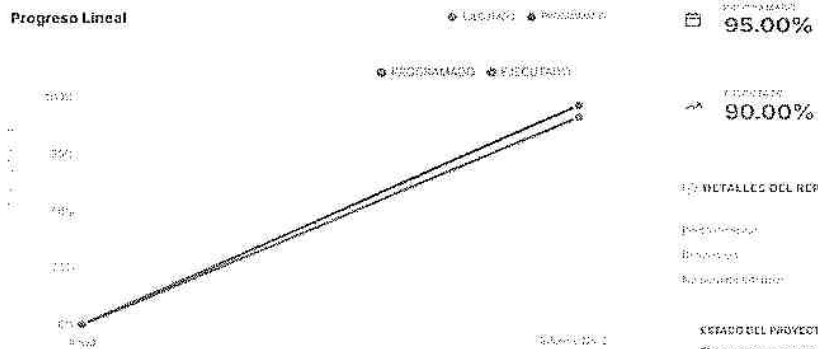

PROGRAMADO
95.00%

EJECUTADO
90.00%

DETALLES DEL REPORTE

Presupuesto 0%
Ejecutado ↓ -5.00%
Diferencia 4

ESTADO DEL PROYECTO

El proyecto presenta un retraso del 5.00% respecto a la programación original establecida para el Informe No. 4. Se requieren acciones correctivas.

Presupuesto real de obra	Presupuesto programado	CALCULO	TOTAL
\$ 568,790,678,00	\$ 511,911,610,20	presupuesto real de obra/ tiempo programado hasta la fecha x 100	90,00%

ACCIONES DE MEJORA

Accion de mejora	ABIERTO	CERRADO	CALCULO	TOTAL
ACCION DE RECUPERACION DE AVANCE	X		Accion de mejora cerrada /total de acciones de mejora x 100	100%

RESUMEN TRAMITES ADMINISTRATIVOS

FECHA	REPOSABLE	OBJETO	DEPENDENCIA	ESTADO
24/10/2025	ESE SOACHA	REVISION DE AVANCE PROCESO ADMINISTRATIVO	CONTRATISTA DE OBRA	REALIZADA
31/10/2025	ESE SOACHA	REVISION DE AVANCE PROCESO ADMINISTRATIVO	CONTRATISTA DE OBRA	REALIZADA

OBSERVACIONES GENERALES DE OBRA
OBSERVACIONES GENERALES:
Descripción Detallada de Actividades Ejecutadas
1. Demoliciones de piso y alistado

Se realizaron las demoliciones de los pisos existentes en las áreas intervenidas, incluyendo el retiro total de los acabados y capas inferiores necesarias para garantizar una adecuada preparación del soporte.

Durante esta actividad se evidenció que la estructura del piso presentaba un espesor de demolición aproximado de 9 cm, correspondiente a capas no contempladas inicialmente dentro del alcance contractual, lo cual implicó un mayor volumen de material a retirar y una extensión en los tiempos de ejecución.

2. Desmonte de ventanas

Se efectuó el desmonte controlado de las ventanas existentes, procurando la preservación de aquellos elementos que se encontraban en condiciones funcionales para su posible reutilización. La actividad incluyó el retiro de anclajes, sellos y elementos de fijación, garantizando la protección de los vanos y los muros perimetrales.

3. Desmonte de puertas

Se realizó el retiro de las hojas de puertas existentes, ejecutando un proceso cuidadoso para evitar afectaciones en los muros y estructuras adyacentes. Las puertas desmontadas fueron acopiadas de manera ordenada para su posterior entrega o disposición conforme a las directrices de la entidad.

4. Desmonte de marcos de puertas

Se ejecutó el desmonte de los marcos metálicos existentes, retirando anclajes y elementos de fijación empotrados en los muros. Esta actividad se realizó garantizando la estabilidad de los vanos y dejando las superficies listas para los trabajos posteriores de adecuación y resane.

5. Demolición de medias cañas existentes

Se llevó a cabo la demolición de las medias cañas existentes en pisos y encuentros de muros, las cuales no cumplían con el nuevo diseño arquitectónico y sanitario del proyecto. El retiro se efectuó de manera manual y controlada, evitando daños en las superficies estructurales.

6. Corte y demolición de lineales de medias cañas para ingresos nuevos

Con base en el nuevo diseño arquitectónico, se realizaron cortes y demoliciones puntuales de pisos para la creación de media cañas en los sectores donde se requería la generación. Estas actividades permitieron la adecuación geométrica de los espacios conforme a la nueva distribución funcional.

7. Pañetes de lineales de vanos de ventanas

Se ejecutaron los pañetes en los lineales de los vanos de ventanas, garantizando la correcta alineación, plomo y nivel de las superficies. Esta actividad permitió la regularización de los muros y la preparación adecuada para la posterior instalación de ventanas y acabados finales.

8. Instalación de pisos

Se realizó la instalación de los nuevos pisos de acuerdo con las especificaciones técnicas y el diseño aprobado en las zonas que se realizó la demolición, incluyendo la correcta nivelación, alineación y fijación. Se verificó la continuidad de las superficies y se aseguraron las condiciones de resistencia y durabilidad requeridas para el uso hospitalario.

9. Instalación de estructura de drywall

Se ejecutó la instalación de la estructura metálica para cielos en sistema drywall, conforme a los planos y detalles constructivos aprobados. La actividad incluyó el replanteo, anclaje y verificación de verticalidad y alineación de la estructura, dejando el sistema listo para la colocación de las placas correspondientes.

Inconvenientes Presentados Durante la Ejecución

Durante el desarrollo de las actividades se presentaron inconvenientes asociados a la red hidráulica existente:

Se evidenciaron fugas de agua ocasionadas por tramos de tubería suelta correspondiente a instalaciones antiguas.

Aunque se realizaron los arreglos inmediatos a las afectaciones generadas durante la fase de demolición, la presión de la red provocó desprendimientos adicionales en puntos de tubería existente, atribuibles al desgaste y deterioro de soldaduras antiguas, lo cual generó reprocesos y ajustes.

OBSERVACIONES IMPORTANTES DE BITÁCORA:	AUTOR	FECHA
ESTUDIO DE NUEVAS ACTIVIDADES	ING. JUAN GUCHUBO	21/10/2025
BALANCE FINANCIERO DE NUEVAS ACTIVIDADES	ING. JUAN GUCHUBO	31/10/2025
ENTREGA DE ESTUDIOS Y SOPORTES TÉCNICOS DE NUEVAS ACTIVIDADES	ING. JUAN GUCHUBO	7/11/2025
BALANCE FINANCIERO SIN ACTIVIDADES NUEVAS	ING. JUAN GUCHUBO	14/11/2025
COMPROMISOS DE COMPRAS Y AVANCE DE ACTIVIDADES	ING. JUAN GUCHUBO	21/11/2025
FUGA DE AGUA POR TUBERÍA DESPEGADA EXISTENTE	ING. JUAN GUCHUBO	23/12/2025

REGISTRO FOTOGRAFICO

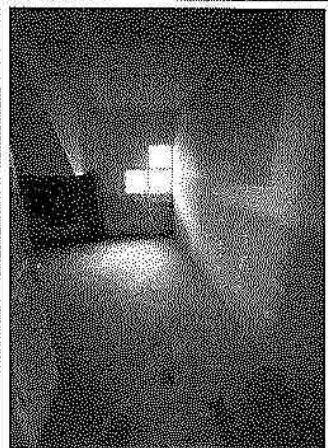
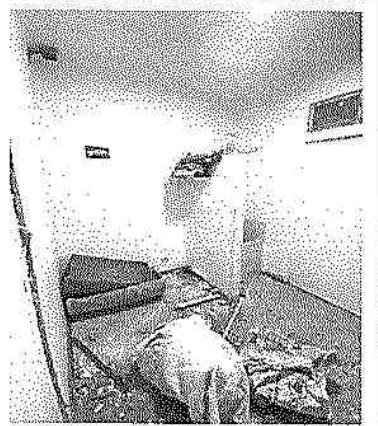
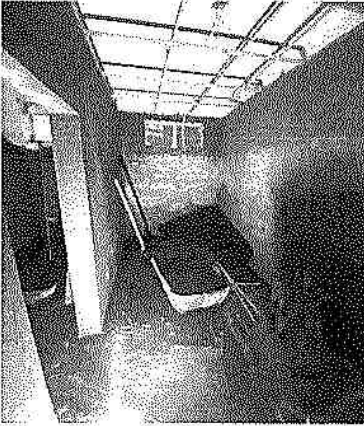

REGISTRO FOTOGRAFICO

