



## Representación Gráfica de la Factura Electrónica de Venta

Factura electrónica de venta número: **4629**Tipo Emisión: Vence: Cliente:  
FC 14/04/2026 9:49:23 a. m. 14/04/2026 00709

## PROVEEDOR: GBS INFORMATION SOLUTIONS S.A.S.

NIT: 830094053 Teléfono: 6058812

Dirección: Calle 64 45-16 Bucaramanga - Santander - Colombia

Email: gerencia@migbs.com

Vendedor: Cristina Isabel Sandoval Cuadros

Régimen: COMÚN

## CLIENTE: ENTIDAD DE GESTION ADMINISTRATIVA Y TECNICA - EGAT

NIT: 901036590-8 Teléfono: 571-3649090

Despachar a: CALLE 13 N. 31 - 6 PISO 2

Email: correo@migbs.com

Ciudad: BOGOTA.

Forma de Pago: Crédito

Nro Referencia	Cantidad	UND	LIN	Descripción	Valor Unitario	%Dto	%IVA/ICO	Subtotal
1	SOFTWARE-ASOP	1.00	S-C	SERVICIO DE LICENCIA DE ACTUALIZACION Y SOPORTE DEL SOFTWARE GBS	1,680,672.00	0	19	1,680,672.00

Otros Cargos e Impuestos Descontables	RETEFUENTE	0.00 (%)	0.00
	RETEIVA	0.00	0.00

Discriminación IVA e ImpoConsumo (Ley 1607 de 2012)	IVA - Tarifa (%)	0 (%)	5 (%)	10 (%)	19 (%)	ImpoCons (8%)
Base		0.00	0.00	0.00	1,680,672.00	0.00
Impuesto		0.00	0.00	0.00	319,328.00	0.00

Totales:	1	1.00	(-) Suma de Descuentos por ítem:	0.00	1,680,672.00
Item(s)	Cantidad	(-) Descuento Global:	0.00 IVA:	319,328.00	

Observaciones: DOS MILLONES Pesos colombianos **Total 2,000,000.00**

[DIAN] Resolución 18764094518445. Vigencia desde: 2025-06-17 hasta :2026-06-17. Rango Autorizado desde: 4406 hasta: 5000

CUFE: 21a16a978bc859c1f6efdc4892ad11836ca451bfc1ef5c292b2193fc11263de45aca58c64b7a6a223be39adeb20b71b6

&gt; QR:

Firma Autorizada:

X \_\_\_\_\_

Aprobado por el Comprador:

Firma: X \_\_\_\_\_

NIT/CC:

## INFORME DE SERVICIO

<b>Cliente:</b>	<b>Entidad de Gestión Administrativa y Técnica - EGAT</b>
<b>Fecha:</b>	06/04/2026
<b>Ingeniero a cargo:</b>	SERGIO RODRIGUEZ
<b>Razón del servicio:</b>	ACTUALIZACIÓN SOFTWARE Versión 2026

Actualización del Software GBS versión 2026, debe implementarse con la última tecnología de software y compatible a las usadas con las que la empresa rinde los diferentes informes de gestión y/o de rendición de cuentas. Dicho software debe ser legal y licenciado para ser usado por la Entidad a perpetuidad. En términos generales, requiere de las siguientes características técnicas.

Seguridad: debe incluir algún mecanismo de seguridad, como la firma digital del proveedor, en cada uno de los archivos de la aplicación, mejorando los niveles de seguridad y confiabilidad de las aplicaciones y la información, trabajando en conjunto con las políticas de seguridad de Microsoft Windows, para prevenir amenazas provenientes de virus informáticos y hackers de Internet, garantizando que la seguridad de la información de la Empresa sea más segura que las aplicaciones vigentes.

Gestión de Incidentes: Un incidente se entiende como una interrupción del servicio de una o de las aplicaciones del software GBS, por lo que se requiere establecer un protocolo de atención a estas eventualidades, para lo cual el proveedor debe presentar un procedimiento para aprobación por parte de la Entidad a través de la supervisión. El procedimiento debe contener como mínimo: Designación por parte del proveedor de un funcionario idóneo que atienda el requerimiento, Definir tiempos de atención del incidente, en función del impacto de la suspensión del servicio, de tal manera que se dé una atención clasificada en prioridad alta, prioridad media o prioridad baja, establecer los horarios de atención de incidentes y presentar un informe de los mismos junto con un reporte del tratamiento dado.

Las actividades de instalación se relacionan de la siguiente manera:

- 1) Se verifica cuáles módulos está utilizando mediante la carpeta "GBS"

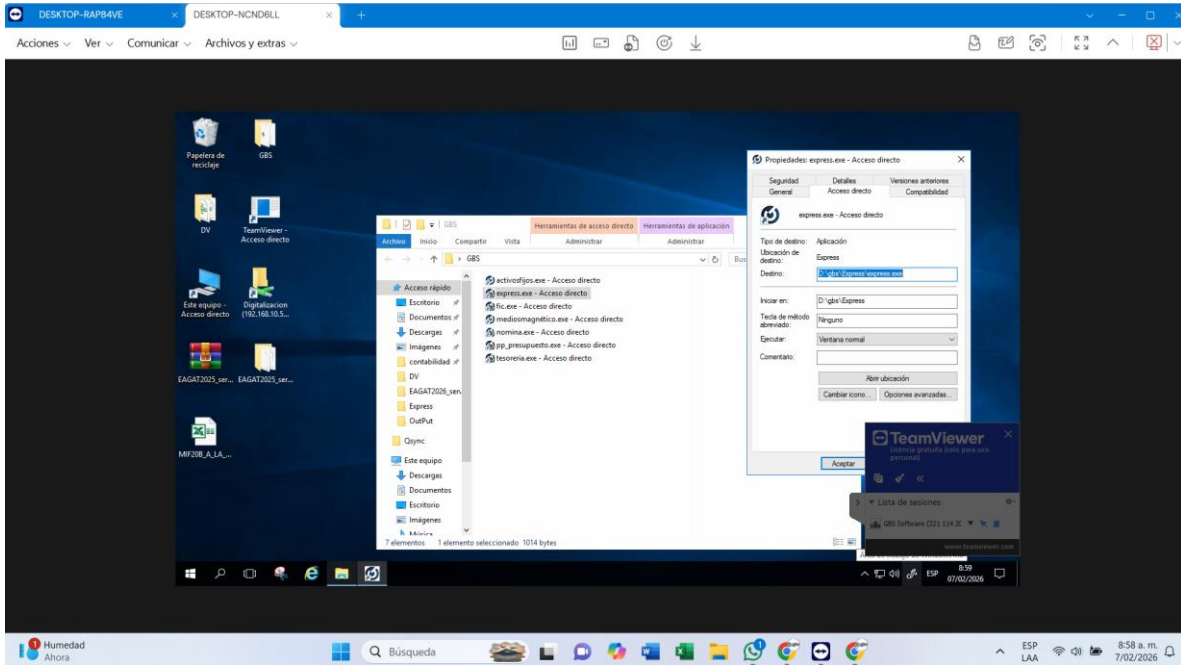

2) Se busca la dirección D:/ GBS/Express para tener la ruta lista para la actualización, posteriormente se realiza la actualización

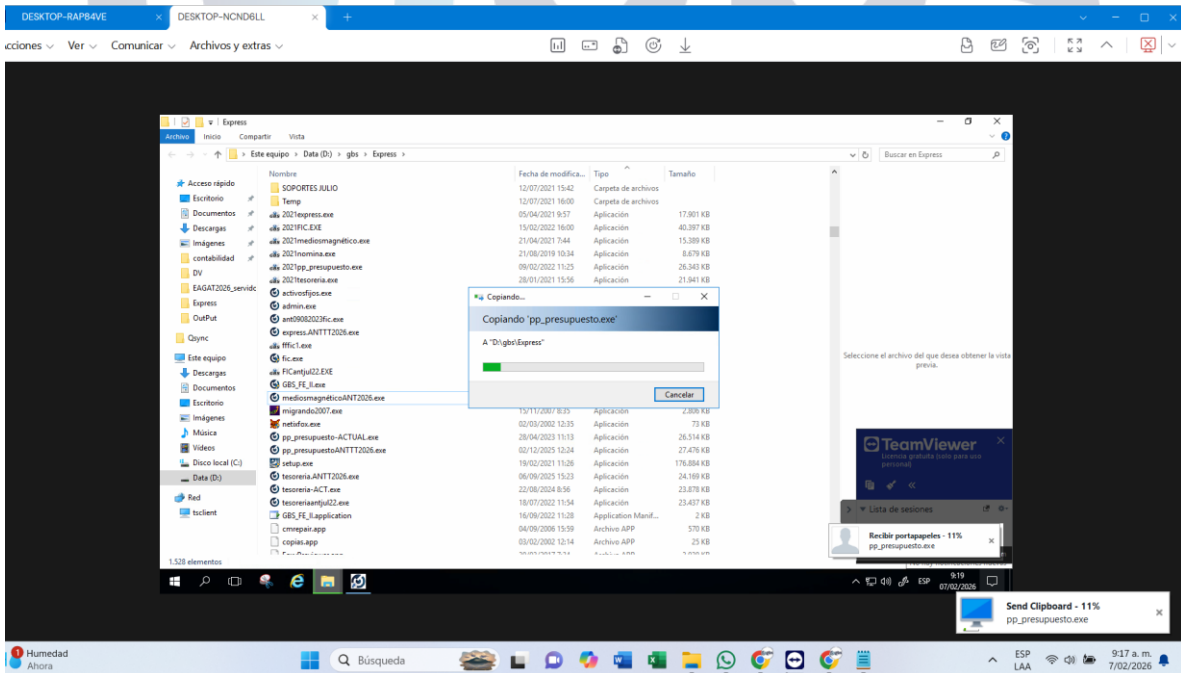
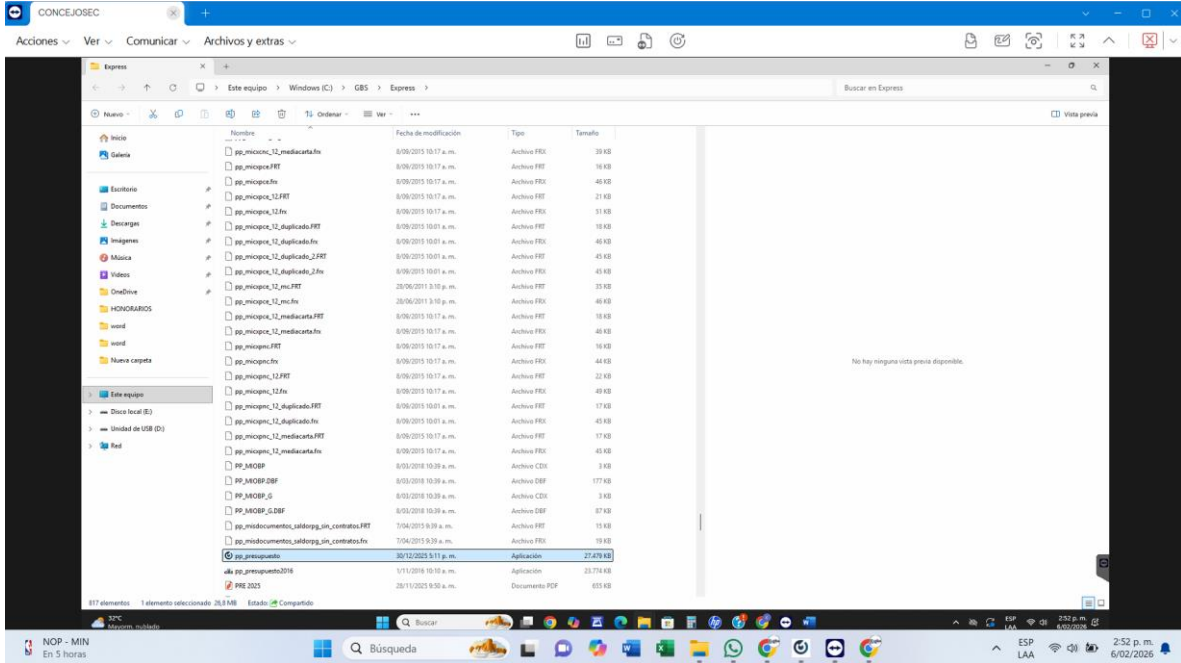

3) Se finaliza la actualización con completa normalidad asegurándose que los módulos están funcionando correctamente

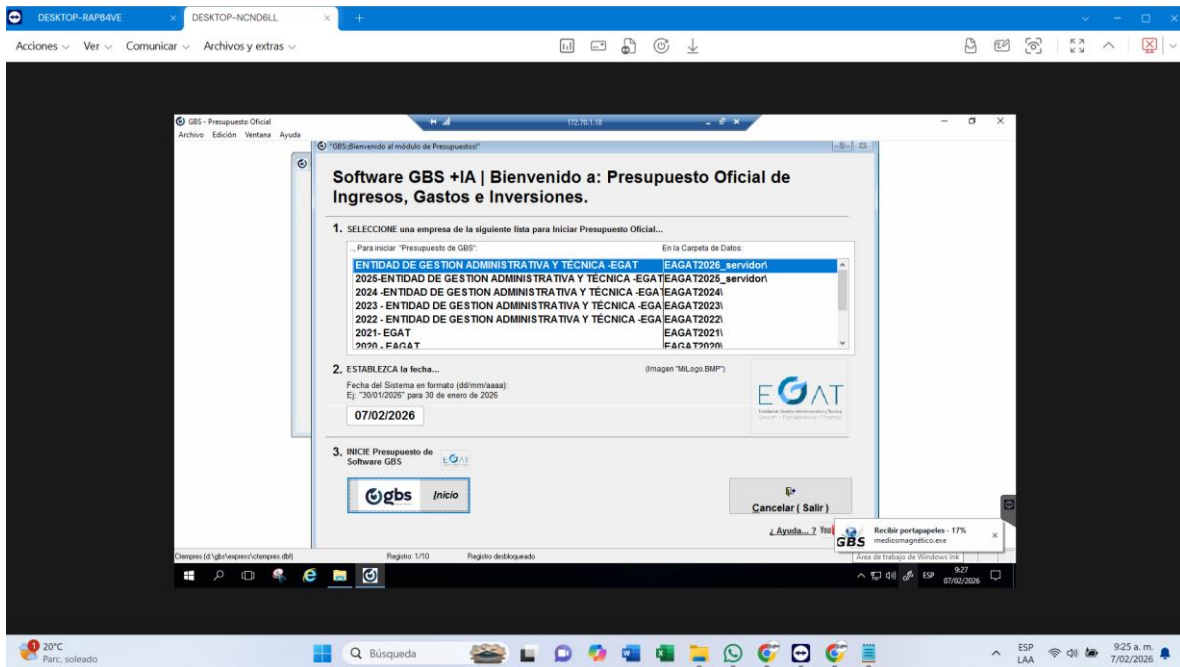



@SoftwareGBS  
@SoftwareGBS  
www.SoftwareGBS.com

66 West Flagler Street Suite 900 - #2060  
Miami, FL 33130, USA.  
PBX +1 (786) 6270200

Call 64 # 45-16 Interior 102,  
Bucaramanga, Colombia.  
PBX +57 (7) 6058812  
WhatsApp +57 (317) 426 9429

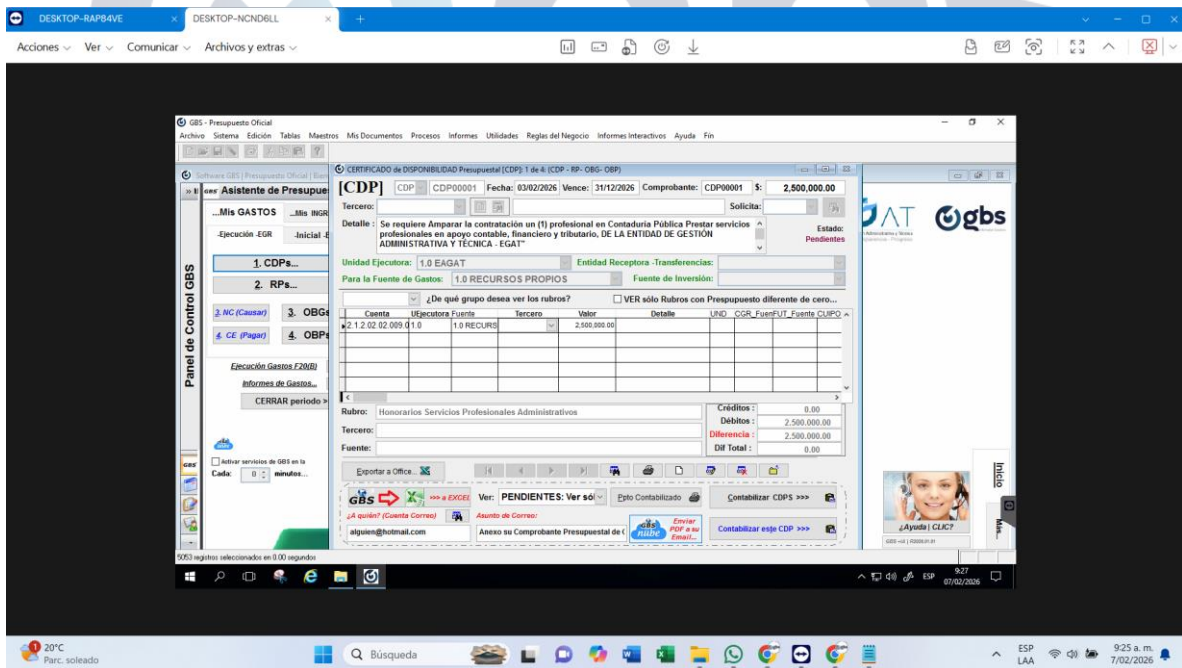
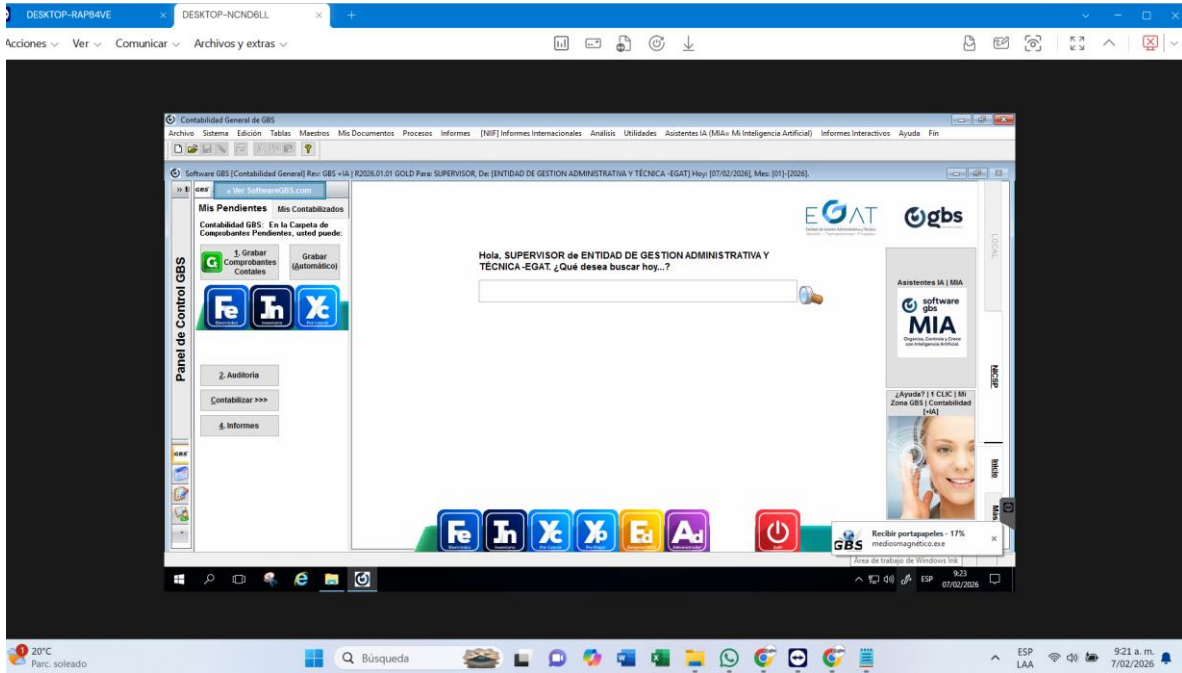

Observaciones:

Servicio de soporte técnico se realiza telefónico y virtualmente

Atentamente.

Firmas:

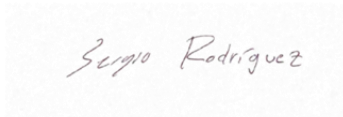

Sergio Rodríguez - Ingeniero de soporte (GBS)



DATOS DEL APORTANTE						
TIPO	NÚMERO	NOMBRE APORTANTE	DIRECCIÓN	TELÉFONO	CORREO	EXONERADO PAGO PARAFISCALES Y SALUD
NI	830094053-4	GBS INFORMATION SOLUTIONS S.A.S.	CALLE 44 34 06	3174269433	GERENCIA@MIGBS.COM	
FORMA PRESENTACIÓN	CLASE APORTANTE	NOMBRE SUCURSAL	CÓDIGO	DEPARTAMENTO	CIUDAD / MUNICIPIO	
ÚNICA	B – menos de 200			SANTANDER	BUCARAMANGA	SI

DATOS DE LA PLANILLA					
PLANILLA ASOCIADA	FECHA PAGO ASOCIADA (DÍAS/MES/AÑO)	NÚMERO PLANILLA	FECHA PAGO (DÍAS/MES/AÑO)	CANTIDAD EMPLEADOS	CANTIDAD UPC
		71018592	06/04/2026	7	0
PERIODO SALUD	PERIODO PENSIÓN	TIPO PLANILLA	TOTAL NÓMINA	TOTAL A PAGAR	
2026-04	2026-03	E	\$22,454,525	\$5,477,500	

## TOTALES POR SUBSISTEMAS

TOTALES SALUD													
Código EPS	Nombre	NIT	Cotización Obligatoria	UPC Adicional	Incapacidades		Licencia Maternidad		Días Mora	Valor Mora Cotización	Valor Mora UPC	Total a Pagar	No. Afiliados
					No. Autorización	Valor	No. Autorización	Valor					
EPS005	Sanitas EPS	800251440-6	758.300	0		0		0	0	0	0	758.300	5
EPS017	Famisanar EPS	830003564-7	70.100	0		0		0	0	0	0	70.100	1
EPS046	SALUD MIA EPS	900914254-1	70.100	0		0		0	0	0	0	70.100	1

TOTALES PENSIÓN													
Código AFP	Nombre	NIT	Cotización Obligatoria	Aporte Voluntario Afiliado	Aporte Voluntario Aportante	Aporte FSP - Solidaridad	Aporte FSP - Subsistencia	Días Mora	Valor Mora Cotización	Valor Mora FSP	Total a Pagar	No. Afiliados	
230301	Porvenir	800224808-8	1.032.200	0	0	0	0	0	0		1.032.200	2	
231001	Colfondos	800227940-6	280.200	0	0	0	0	0	0		280.200	1	
25-14	Colpensiones	900336004-7	2.280.600	0	0	45.000	45.000	0	0		2.370.600	4	

TOTALES RIESGOS LABORALES															
Código ARL	Nombre	NIT	Cotización Obligatoria	Incapacidades		Aportes Otros Sistemas	Valor Neto Cotización	Días Mora	Valor Mora Cotización	Subtotal Cotización	No. Radicado Saldo a Favor	Valor Saldo a Favor	Fondo Solidaridad	Total a Pagar	No. Afiliados
				No. Autorización	Valor										
14-23	Positiva Seguros	860011153-6	185.500				185.500	0	0	185.500			1.855	185.500	7

TOTALES CAJAS							
Código CCF	Nombre	NIT	Valor Aporte	Días Mora	Valor Mora Aporte	Total a Pagar	No. Afiliados
CCF40	Comfenalco Santander	890201578-7	710.500	0	0	710.500	7

TOTALES PARAFISCALES				
Valor Aporte	Días Mora	Valor Mora Aporte	Total a Pagar	No. Afiliados
<b>SENA</b>				
0	0	0	0	0
<b>ICBF</b>				
0	0	0	0	0
<b>ESAP</b>				
<b>MEN</b>				

TOTALES POR SUBSISTEMA			
Tipo Administradora	No. Administradoras Reportadas	Valor antes de IGE, LMA, IRP y Mora	Total a Pagar
Salud	3	898.500	898.500
PenSIÓN	3	3.683.000	3.683.000
Riesgos Laborales	1	185.500	185.500
CCF	1	710.500	710.500
ESAP	0	0	0
ICBF	0	0	0
MEN	0	0	0
SENA	0	0	0
<b>TOTALES</b>	<b>8</b>	<b>5.477.500</b>	<b>5.477.500</b>

DATOS DEL APORTANTE						
TIPO	NÚMERO	NOMBRE APORTANTE		DIRECCIÓN	TELÉFONO	CORREO
NI	830094053-4	GBS INFORMATION SOLUTIONS S.A.S.		CALLE 44 34 06	3174269433	GERENCIA@MIGBS.COM
FORMA PRESENTACIÓN	CLASE APORTANTE	NOMBRE SUCURSAL	CÓDIGO	DEPARTAMENTO	CIUDAD / MUNICIPIO	
ÚNICA	B – menos de 200			SANTANDER	BUCARAMANGA	

DATOS DE LA PLANILLA					
PLANILLA ASOCIADA	FECHA PAGO ASOCIADA (DIA/MES/AÑO)	NÚMERO PLANILLA	FECHA PAGO (DIA/MES/AÑO)	CANTIDAD EMPLEADOS	CANTIDAD UPC
		71018592	06/04/2026	7	0
PERIODO SALUD	PERIODO PENSIÓN	TIPO PLANILLA	TOTAL NÓMINA	TOTAL A PAGAR	
2026-04	2026-03	E	\$22,454,525	\$5,477,500	

DETALLE POR COTIZANTE																																															
INFORMACIÓN COTIZANTE					INFORMACIÓN NOVEDADES													PENSIÓN				SALUD			RIESGOS LABORALES				CCF			PARAFISCALES															
No.	Tipo y Número de Identificación	Apellidos y Nombres	Cotizante	Sueldo	Extranjero	Exonemad.	ING	RET	TDE	TAE	TDP	TAP	VP	SA	ISE	LMA	VAC	APP	VCT	IRL	CORRECCIÓN	Cód. AFP	IBC AFP	Días	Cotización	Voluntario Afiliado	Voluntario Aportante	Fondo pensional de solidaridad	Fondo pensional de subsistencia	Cód. EPS	IBC EPS	Días	Cotización / Valor UPC	Cód. ARL	IBC ARL	Días	Clase de Riesgo	Cotización	Código CCF	IBC CCF	Días	Aporte CCF	IBC otros parafiscales	Aporte SENA	Aporte ICBF	Aporte ESAP	Aporte MEN
1	CC 1005281529	RODRIGUEZ SANDOVAL SERGIO ENRIQUE	1	0		S																25-14	1.750.905	30	280.200	0	0	0	0	EPS005	1.750.905	30	70.100	14-23	1.750.905	30	2	18.300	CCF40	1.750.905	30	70.100	0	0	0	0	0
2	CC 1005340330	SANDOVAL AREVALO JUAN SEBASTIAN	1	0		S																25-14	1.750.905	30	280.200	0	0	0	0	EPS005	1.750.905	30	70.100	14-23	1.750.905	30	2	18.300	CCF40	1.750.905	30	70.100	0	0	0	0	0
3	CC 1095303262	SANDOVAL LOPEZ DIEGO ANDRES	1	0		S																25-14	1.750.905	30	280.200	0	0	0	0	EPS046	1.750.905	30	70.100	14-23	1.750.905	30	2	18.300	CCF40	1.750.905	30	70.100	0	0	0	0	0
4	CC 1098902978	SANDOVAL AREVALO DANIELA	1	0		S																230301	1.750.905	30	280.200	0	0	0	0	EPS005	1.750.905	30	70.100	14-23	1.750.905	30	2	18.300	CCF40	1.750.905	30	70.100	0	0	0	0	0
5	CC 37548733	SANDOVAL CUADROS CRISTINA ISABEL	1	0		S										X						230301	4.700.000	30	752.000	0	0	0	0	EPS005	4.700.000	30	188.000	14-23	4.700.000	30	2	0	CCF40	4.700.000	30	0	0	0	0	0	
6	CC 63352072	AREVALO GALVAN LUZ DARY	1	0		S																25-14	9.000.000	30	1.440.000	0	0	45.000	45.000	EPS005	9.000.000	30	360.000	14-23	9.000.000	30	2	94.000	CCF40	9.000.000	30	360.000	0	0	0	0	0
7	CC 91230255	MENDEZ DAZA HECTOR	1	0		S																231001	1.750.905	30	280.200	0	0	0	0	EPS017	1.750.905	30	70.100	14-23	1.750.905	30	2	18.300	CCF40	1.750.905	30	70.100	0	0	0	0	0

PAGADA