	MUNICIPIO DE VILLAVICENCIO PROCESO GESTIÓN A LA CONTRATACIÓN	Código: GCT-F-76
	FORMATO ÚNICO DE ACTIVIDADES Y CERTIFICADO DE CUMPLIMIENTO PARA CONTRATOS DE PRESTACIÓN DE SERVICIOS PROFESIONALES Y DE APOYO A LA GESTIÓN	Versión:01
		Fecha 13/06/2025
		Página 1 de 26

1. DATOS GENERALES

FECHA DEL INFORME:	26/03/2026
PERIODO DEL INFORME:	DESDE: 26/02/2026 HASTA: 25/03/2026

2. INFORMACIÓN DEL CONTRATO

No. Y FECHA DEL CONTRATO (incluir el número del proceso en Secop)	CONTRATO No. 1240 DEL 22 DE ENERO DEL AÑO 2026 Y No. DEL PROCESO EN SECOP II CD-1245-2026		
PUBLICADO EN (Marque con X)	SECOP I _____ Ó SECOP II <u> X </u>		
CLASE DE CONTRATO:	PRESTACION DE SERVICIOS PROFESIONALES		
NOMBRE DEL CONTRATISTA:	NELSSY HERNANDEZ ARDILA		
No. DE IDENTIFICACIÓN	40.187.278		
OBJETO:	PRESTACION DE SERVICIOS PROFESIONALES PARA LA ASISTENCIA TECNICA AGROPECUARIA, FORTALECIMIENTO E INCENTIVO A LAS NUEVAS TECNOLOGIAS Y PRACTICAS SOSTENIBLES		
NOMBRE DEL SUPERVISOR CON NÚMERO DE IDENTIFICACIÓN: (De todos los que haya tenido, empezando por el vigente)	OLGA LUCIA CELY LEAL CC. 40.437.590 JORGE LEONARDO BERMUDEZ VALBUENA CC 1121867547		
FECHA DESIGNACIÓN SUPERVISIÓN: (De todos los que haya tenido, en orden empezando por el vigente)	28/01/2026 23/01/2026		
CONDICIONES INICIALES			
VALOR DEL CONTRATO (letras y número):	VEINTE MILLONES QUINIENTOS MIL PESOS M/CTE (\$20.500.000)		
PLAZO DE EJECUCIÓN:	CINCO (5) MESES		
FECHA DE INICIO:	26/01/2026		
FECHA DE TERMINACIÓN:	25/06/2026		
MODIFICACIONES:			
CESIÓN:	NO	FECHA:	N/A
VALOR DE LA (S) ADICIÓN(ES):	\$ _____ Ó N. A.	FECHA:	N/A
NUEVO VALOR DEL CONTRATO: (INICIAL + ADICIÓN)	\$ _____		
PRORROGAS:	_____ MESES Y/Ó DÍAS	FECHA:	N/A
TOTAL PLAZO DE EJECUCIÓN (INICIAL + PRÓRROGAS)			
SUSPENSIONES:	FECHA: N/A		
REINICIOS:	FECHA N/A		
OTRAS MODIFICACIONES:	FECHA 6/03/2026 DESCRIPCIÓN: Mirar Acta aclaratoria.		

	MUNICIPIO DE VILLAVICENCIO	Código: GCT-F-76
	PROCESO GESTIÓN A LA CONTRATACIÓN	Versión:01
	FORMATO ÚNICO DE ACTIVIDADES Y CERTIFICADO DE CUMPLIMIENTO PARA CONTRATOS DE PRESTACIÓN DE SERVICIOS PROFESIONALES Y DE APOYO A LA GESTIÓN	Fecha 13/06/2025
		Página 2 de 26

NUEVA FECHA DE TERMINACIÓN DEL CONTRATO:	N/A
--	-----

3. INFORME DE ACTIVIDADES:

Actividad 1: Identificar y registrar como mínimo diecisiete (17) productores agropecuarios nuevos en la plataforma campo innova de ministerio de agricultura y desarrollo rural, en el primer período contractual, priorizando las veredas de baja cobertura definidas por la dirección de desarrollo rural

Descripción del avance:

Durante este periodo contractual, no aplica.

Anexos y Evidencias:

N/A

Actividad 2. Caracterizar mensualmente a partir del segundo periodo contractual mínimo a cinco (5) nuevos pequeños y/o mediados productores agropecuarios, de acuerdo con el procedimiento (prestación del servicio de extensión agropecuaria), consolidando la información en los formatos requeridos por el sistema integrado de gestión, con su respectivo formato y registro fotográfico como soporte, las veredas a atender serán asignadas por la dirección de desarrollo rural.

Descripción del avance:

Durante este periodo contractual del 26 de febrero al 25 de marzo del año 2026, se realizaron las siguientes caracterizaciones a pequeños productores de las veredas del corregimiento 2.

No	FECHA	NOMBRE PRODUCTOR	CORREGIMIENTO	VEREDA	NOMBRE PREDIO
1	12/03/26	MARIA JOSEFA MORENO URREGO	2	BUENOS AIRES BAJO	SANTA MONICA
2	12/03/26	MARIA BEATRIZ BARACALDO SORZA	2	BUENOS AIRES BAJO	POTRILLO II
3	12/03/26	BENJAMIN ARTURO RESTREPO	2	BUENOS AIRES BAJO	LA FLORIDA
4	12/03/26	EDGAR RIOS RIOS	2	EL CARMEN	EL DELIRIO



MUNICIPIO DE VILLAVIECIO
PROCESO GESTIÓN A LA CONTRATACIÓN

Código: GCT-F-76

Versión:01

Fecha 13/06/2025

Página 3 de 26

FORMATO ÚNICO DE ACTIVIDADES Y CERTIFICADO DE CUMPLIMIENTO PARA CONTRATOS DE PRESTACIÓN DE SERVICIOS PROFESIONALES Y DE APOYO A LA GESTIÓN

5	12/03/26	MIGUEL ANTONIO CARO ZULUAGA	2	EL CARMEN	WAURA
---	----------	-----------------------------	---	-----------	-------

Anexos y Evidencias:

1. MARIA JOSEFA MORENO URREGO

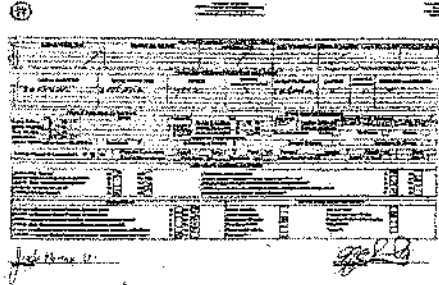
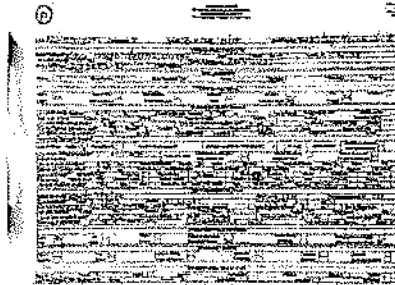

2. MARIA BEATRIZ BARACALDO SORZA

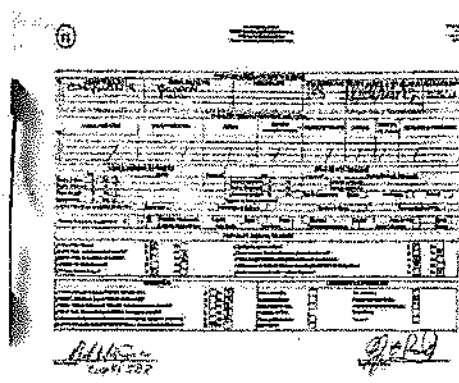
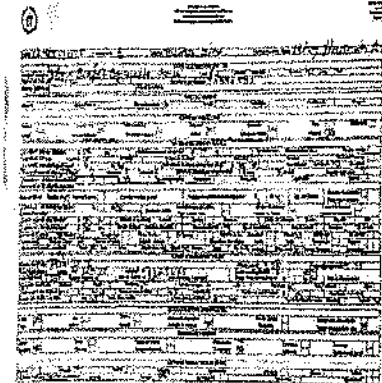

3. BENJAMIN ARTURO RESTREPO



MUNICIPIO DE VILLAVICENCIO
PROCESO GESTIÓN A LA CONTRATACIÓN

Código: GCT-F-76

Versión:01

Fecha 13/06/2025

FORMATO ÚNICO DE ACTIVIDADES Y CERTIFICADO DE CUMPLIMIENTO PARA CONTRATOS DE PRESTACIÓN DE SERVICIOS PROFESIONALES Y DE APOYO A LA GESTIÓN

Página 4 de 26

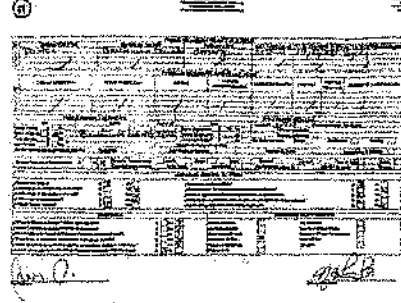
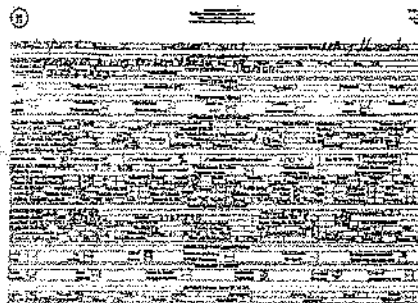

4. EDGAR RIOS RIOS



5. MIGUEL ANTONIO CARÓ ZULUAGA

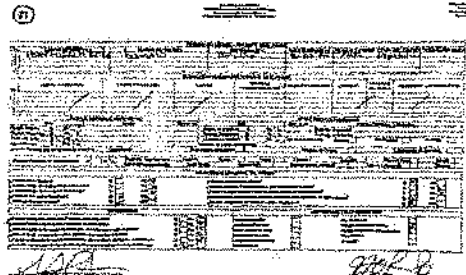

Actividad 3. prestar mensualmente a partir del segundo periodo contractual, el servicio de asistencia técnica agropecuaria integral como mínimo a quince (15) pequeños y/o medianos productores agropecuarios, de acuerdo con el procedimiento (prestación del servicio de extensión agropecuaria), consolidando la información en los formatos requeridos por el sistema integrado de gestión, con su respectivo registro fotográfico como soporte, las veredas a atender serán asignadas por la dirección de desarrollo rural.

Descripción del avance:

Esta actividad se ejecutará a partir del segundo periodo contractual.

Actividad de Extensión Agropecuaria N.º 01		Fecha: 14/03/2026	
Nombre Completo del Productor (a): ANA LUCIA QUINTERO			
Vereda:	CONTADERO	Finca:	OIGATA

	MUNICIPIO DE VILLAVICENCIO	Código: GCT-F-76
	PROCESO GESTIÓN A LA CONTRATACIÓN	Versión:01
	FORMATO ÚNICO DE ACTIVIDADES Y CERTIFICADO DE CUMPLIMIENTO PARA CONTRATOS DE PRESTACIÓN DE SERVICIOS PROFESIONALES Y DE APOYO A LA GESTIÓN	Fecha 13/06/2025
		Página 5 de 26

Corregimiento:	2	Teléfono:	3222527132
Georeferenciación	Latitud: 4. 16600	Longitud:	-73.66616

Instrucciones de la ruta para llegar al predio: Se toma la vía antigua de Villavicencio a Bogotá se pasa llano gas y aproximadamente 5 kilómetros se gira a la derecha para llegar al predio, topografía pendiente.

Antecedentes y/o Reconocimiento de la unidad productiva:

- a. **Área del predio:** El predio cuenta con 1 Has.
- b. **Cantidad de animales por sistema/ densidad de siembra:** Cuenta con un sistema pecuario en 1000 metros cuadrados (33 gallinas ponedoras), 5 piscos, 3 cerdos; 2500 metros cuadrados en cacao y platano en estado de plántula.
- c. **Manejo ambiental:** Su agua proviene de nacedero.
- d. **Instalaciones:** Tiene un galpón 1000 metros cuadrados donde están los pollitos incubadora y pastoreo libre.
- e. **Sanidad:** Estado sano
- f. **Insumos utilizados:** abonos orgánicos.
- g. **Comercialización:** Venta directa al consumidor
- h. **Asociatividad:** N/A
- i. **Transformación:** N/A
- j. **Otros:**

Desarrollo de la Visita: Me presenté como contratista de la dirección de desarrollo rural, informando la importancia y los servicios que presta esta dependencia de la alcaldía para el sector agropecuario. Durante la visita se llevó a cabo el recorrido por el predio con 10000 metros cuadrados, de los cuales 1000 metros cuadrados dedicados a sistema productivos pecuario (cerdos, 30 gallinas ponedoras, 5 piscos, gansos y 2500 metros cuadrados entre caco y plátano. Se deja recomendaciones escritas en el récord.

Observaciones: Este predio requiere la visita de un médico veterinario para el asesoramiento en especies menores. De forma concertada con el productor se programarán visitas técnicas

Registro Fotográfico:

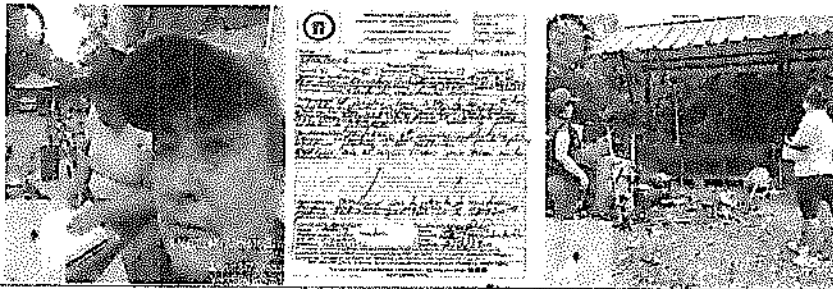

Actividad de Extensión Agropecuaria N.º 02		Fecha: 13/03/2026	
Nombre Completo del Productor (a): ANA YAMILE VILLALBA			
Vereda:	CONTADERO	Finca:	SANTA ANA
Corregimiento:	2	Teléfono:	3102527536
Georeferenciación	Latitud: 4. 16684	Longitud:	-73.66481

	MUNICIPIO DE VILLAVIEJA PROCESO GESTIÓN A LA CONTRATACIÓN	Código: GCT-F-76
	FORMATO ÚNICO DE ACTIVIDADES Y CERTIFICADO DE CUMPLIMIENTO PARA CONTRATOS DE PRESTACIÓN DE SERVICIOS PROFESIONALES Y DE APOYO A LA GESTIÓN	Versión:01
		Fecha 13/06/2025
		Página 6 de 26

Instrucciones de la ruta para llegar al predio: Se toma la vía antigua de Villavieja a Bogotá se pasa llano gas, hasta llegar a la caseta comunal de la vereda contadero se gira a la derecha a aproximadamente 500 metros para llegar al predio que está ubicado en la cera derecha.

Antecedentes y/o Reconocimiento de la unidad productiva:

a. **Área del predio:** El predio cuenta con 180 metros cuadrados.

b. **Cantidad de animales por sistema/ densidad de siembra:** Cuenta con un sistema pecuario en 1000 metros cuadrados (33 gallinas ponedoras), 5 piscos, 3 cerdos; 2500 metros cuadrados en cacao y platano en estado de plántula.

c. **Manejo ambiental:** Su agua proviene de nacedero.

d. **Instalaciones:** Tiene un galpón 42 metros cuadrados donde están las gallinas ponedoras.

e. **Sanidad:** Estado sano

f. **Insumos utilizados:** Cascarilla y desinfectante (creolina):

g. **Comercialización:** Venta directa al consumidor

h. **Asociatividad:** N/A

i. **Transformación:** N/A

j. **Otros:**

Desarrollo de la Visita: Me presenté como contratista de la dirección de desarrollo rural, informando la importancia y los servicios que presta esta dependencia de la alcaldía para el sector agropecuario. El predio cuenta con 180 metros cuadrados donde aproximadamente 42 m2 de galpón con 7 gallinas ponedoras y 33 pollos criollos. El resto del terreno tiene un pancoger de cítricos, plátano y frutales. Igualmente, manifiesta querer seguir recibiendo visitas en su predio.

Observaciones

Registro Fotográfico:



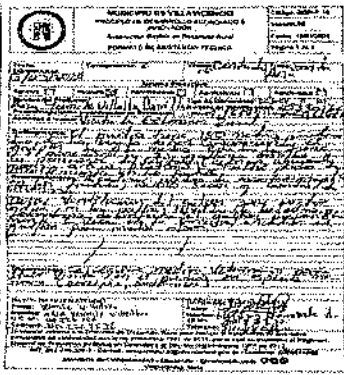

Actividad de Extensión Agropecuaria N.º 03		Fecha: 13/03/2026	
Nombre Completo del Productor (a): MAYRA JOHANA BALLESTEROS			
Vereda:	CONTADERO	Finca:	MANZAR
Corregimiento:	2	Teléfono:	3112410064
Georeferenciación	Latitud: 4. 16739		Longitud: -73.66376

	MUNICIPIO DE VILLAVICENCIO	Código: GCT-F-76
	PROCESO GESTIÓN A LA CONTRATACIÓN	Versión:01
	FORMATO ÚNICO DE ACTIVIDADES Y CERTIFICADO DE CUMPLIMIENTO PARA CONTRATOS DE PRESTACIÓN DE SERVICIOS PROFESIONALES Y DE APOYO A LA GESTIÓN	Fecha 13/06/2025
		Página 7 de 26

Instrucciones de la ruta para llegar al predio: Se toma la vía antigua de Villavicencio a Bogotá se pasa llano gas, hasta llegar a la caseta comunal de la vereda contadero se gira a la derecha a aproximadamente 1 kilómetros para llegar al predio que está ubicado en la cera derecha.

Antecedentes y/o Reconocimiento de la unidad productiva:

a. **Área del predio:** El predio cuenta con 300 metros cuadrados.

b. **Cantidad de animales por sistema/ densidad de siembra:** Cuenta con un sistema pecuario en 16 metros cuadrados (150 pollos blancos de incubadora).

c. **Manejo ambiental:** Su agua proviene de pozo.

d. **Instalaciones:** Tiene un galpón 42 metros cuadrados donde están las gallinas ponedoras.

e. **Sanidad:** Estado sano

f. **Insumos utilizados:** Cascarilla y desinfectante (creolina).

g. **Comercialización:** Venta directa al consumidor

h. **Asociatividad:** N/A

i. **Transformación:** N/A

j. **Otros:**

Desarrollo de la Visita: Me presenté como contratista de la dirección de desarrollo rural, informando la importancia y los servicios que presta esta dependencia de la alcaldía para el sector agropecuario. El predio cuenta con 300 metros cuadrados, tiene 16 metros cuadrados en galpón con 150 pollo blancos de incubadora. La productora quiere continuar con las visitas técnicas, se deja la recomendación en el récord

Observaciones: El productor tiene un sistema productivo pecuario por esa razón solicita un médico veterinario para asesoría en el manejo de pollos de incubadora

Registro Fotográfico:



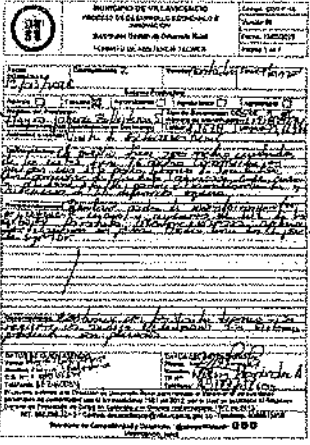

Actividad de Extensión Agropecuaria N.º 04		Fecha: 14/03/2026	
Nombre Completo del Productor (a): JAIR EDUARDO RUIZ SANCHEZ			
Vereda:	CONTADERO	Finca:	SANTA ROSA
Corregimiento:	2	Teléfono:	3124820618
Georeferenciación	Latitud: 4. 16419		Longitud: -73.67405

	MUNICIPIO DE VILLAVIEJA PROCESO GESTIÓN A LA CONTRATACIÓN	Código: GCT-F-76
		Versión: 01
		Fecha 13/06/2025
	FORMATO ÚNICO DE ACTIVIDADES Y CERTIFICADO DE CUMPLIMIENTO PARA CONTRATOS DE PRESTACIÓN DE SERVICIOS PROFESIONALES Y DE APOYO A LA GESTIÓN	Página 8 de 26

Instrucciones de la ruta para llegar al predio: Se toma la vía antigua de Villavieja a Bogotá hasta llegar a la caseta comunal de la vereda contadero, aproximadamente a 1 kilómetro se gira a la izquierda, hasta llegar a la placa huella que colinda con el predio que está ubicada en la cara derecha.

Antecedentes y/o Reconocimiento de la unidad productiva:

- a. **Área del predio:** El predio cuenta con 80000 metros cuadrados.
- b. **Cantidad de animales por sistema/ densidad de siembra:** Cuenta con un sistema agropecuario, 50000 metros cuadrados en pastos húmedicola, 30000 metros cuadrados en bosques protegido y especies menores.
- c. **Manejo ambiental:** Su agua proviene de pozo y nacedero.
- d. **Instalaciones:** Tiene un corral 1000 metros cuadrados donde están cabras, ovinos, ponedoras.
- e. **Sanidad:** Estado sano
- f. **Insumos utilizados:** abonos orgánicos, desinfectante.
- g. **Comercialización:** Venta directa al consumidor.
- h. **Asociatividad:** N/A
- i. **Transformación:** N/A
- j. **Otros:**

Desarrollo de la Visita: Me presenté como contratista de la dirección de desarrollo rural, informando la importancia y los servicios que presta esta dependencia de la alcaldía para el sector agropecuario. El predio cuenta con 80000 metros cuadrados, de los cuales tiene destinados 50000 metros cuadrados en pastos húmedicola, 30000 metros en bosques protegida y especies menores (cabras, ovino bovino, y gallinas criollas). Se deja la recomendación en el récord.

Observaciones: El productor quiere que lo asesoren con sistemas productivos pecuarios

Registro Fotográfico:

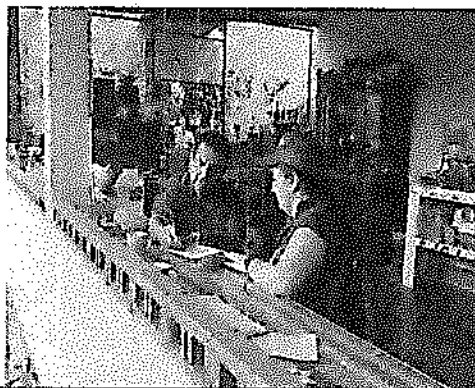

	MUNICIPIO DE VILLAVIEJA PROCESO DE CONTRATACIÓN ACTIVIDAD DE EXTENSIÓN AGROPECUARIA N.º 05	Fecha: 14/03/2026 Vereda: EL PARAISO
Nombre Completo del Productor (a): OLGA FORERO FUENTES		
Vereda: CONTADERO		
Finca: EL PARAISO		
Corregimiento: 2		
Teléfono: 3107548544		

Actividad de Extensión Agropecuaria N.º 05		Fecha: 14/03/2026	
Nombre Completo del Productor (a): OLGA FORERO FUENTES			
Vereda:	CONTADERO	Finca:	EL PARAISO
Corregimiento:	2	Teléfono:	3107548544



MUNICIPIO DE VILLAVICENCIO
PROCESO GESTIÓN A LA CONTRATACIÓN

Código: GCT-F-76

Versión: 01

Fecha 13/06/2025

Página 9 de 26

FORMATO ÚNICO DE ACTIVIDADES Y CERTIFICADO DE CUMPLIMIENTO PARA CONTRATOS DE PRESTACIÓN DE SERVICIOS PROFESIONALES Y DE APOYO A LA GESTIÓN

Georeferenciación | Latitud: 4. 16553 | Longitud: -73.66511

Instrucciones de la ruta para llegar al predio: Se toma la vía antigua de Villavieja a Bogotá se pasa llano gas y aproximadamente 4 kilómetros se gira a la derecha buscando la pendiente para llegar al predio, que se encuentra aproximadamente 500 metros.

Antecedentes y/o Reconocimiento de la unidad productiva:

- a. Área del predio: El predio cuenta con 2500 metros cuadrados.
- b. Cantidad de animales por sistema/ densidad de siembra: Cuenta con un sistema pecuario, 100 metros cuadrados en galpón y 500 metros cuadrados en pancoger.
- c. Manejo ambiental: Su agua proviene de pozo y nacedero.
- d. Instalaciones: Tiene un corral 100 metros cuadrados donde están cabras, ovinos, ponedoras.
- e. Sanidad: Estado sano
- f. Insumos utilizados: Abonos orgánicos en el pancoger y desinfectante, cascarilla.
- g. Comercialización: Venta directa al consumidor y local.
- h. Asociatividad: N/A
- i. Transformación: N/A

Desarrollo de la Visita: Me presenté como contratista de la dirección de desarrollo rural, informando la importancia y los servicios que presta esta dependencia de la alcaldía para el sector agropecuario. El predio cuenta con pollos de incubadora y 500 metros cuadrados en pancoger de cacao, plátano y mango, 2500 metros cuadrados, de los cuales tiene destinados 100 metros cuadrados construido galpón con 30

Observaciones: La productora quiere continuar con las visitas de asistencia técnicas, requiere de un médico veterinario para asesor sistemas productivo pecuario

Registro Fotográfico:

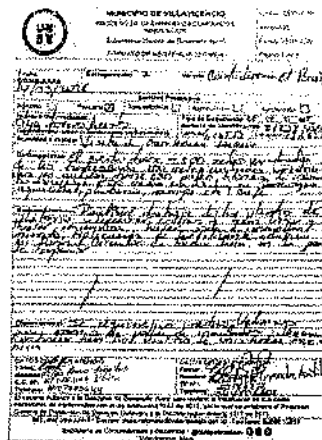

Actividad de Extensión Agropecuaria N.º 06

Fecha: 14/03/2026

Nombre Completo del Productor (a): KAROL LOREANA SUAREZ GUAVITA



MUNICIPIO DE VILLAVICIENCIO
PROCESO GESTIÓN A LA CONTRATACIÓN

Código: GCT-F-76

Versión:01

Fecha 13/06/2025

Página 10 de 26

FORMATO ÚNICO DE ACTIVIDADES Y CERTIFICADO DE CUMPLIMIENTO PARA CONTRATOS DE PRESTACIÓN DE SERVICIOS PROFESIONALES Y DE APOYO A LA GESTIÓN

Vereda:	CONTADERO	Finca:	LA CABANITA
Corregimiento:	2	Teléfono:	3134106447
Georeferenciación	Latitud: 4. 16494		Longitud: -73.66806
Instrucciones de la ruta para llegar al predio: Se toma la vía antigua de Villaviciencio a Bogotá hasta llegar a la caseta comunal de la vereda contadero, aproximadamente a 1 kilómetros se gira a la izquierda, hasta llegar a la placa huella que colinda con el predio que está ubicada en la cera derecha.			
Antecedentes y/o Reconocimiento de la unidad productiva:			
<p>a. Área del predio: El predio cuenta con 15000 metros cuadrados.</p> <p>b. Cantidad de animales por sistema/ densidad de siembra: Cuenta con un sistema agropecuario, 5000 metros cuadrados en cítricos y 7500 metros cuadrados plátano hartón, topocho y banano).</p> <p>c. Manejo ambiental: Su agua proviene de pozo y nacedero.</p> <p>d. Instalaciones: N/A</p> <p>e. Sanidad: Hay presencia de arvenses, falta podas de mantenimiento general en todas las especies agrícolas (plátano, cítricos etc).</p> <p>f. Insumos utilizados: abonos orgánicos, desinfectante.</p> <p>g. Comercialización: Venta directa al consumidor.</p>			
Desarrollo de la Visita: Me presenté como contratista de la dirección de desarrollo rural, informando la importancia y los servicios que presta esta dependencia de la alcaldía para el sector agropecuario. Villa Laura cuenta con 15000 metros cuadrados, en los cuales cuenta con 5000 metros cuadrados de cultivo de cítricos y 7500 metros cuadrados en plátano banano y topocho s. El productor quiere seguir con las visitas de asistencia técnica, se dejó recomendaciones escrita en el récord.			
Observaciones: N.A			
Registro Fotográfico:			
Actividad de Extensión Agropecuaria N.º 07		Fecha: 13/03/2026	



MUNICIPIO DE VILLAVICENCIO
PROCESO GESTIÓN A LA CONTRATACIÓN

Código: GCT-F-76

Versión:01

Fecha 13/06/2025

Página 11 de 26

FORMATO ÚNICO DE ACTIVIDADES Y CERTIFICADO DE CUMPLIMIENTO PARA CONTRATOS DE PRESTACIÓN DE SERVICIOS PROFESIONALES Y DE APOYO A LA GESTIÓN

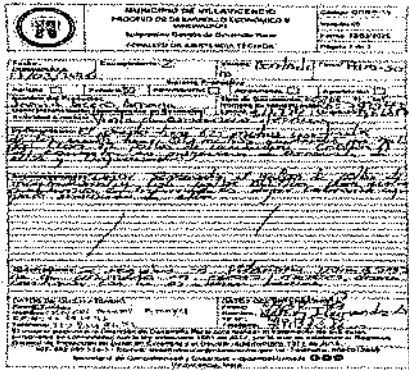
Nombre Completo del Productor (a): INGRID ACERO AMAYA			
Vereda:	CONTADERO	Finca:	PARAISO
Corregimiento:	2	Teléfono:	3108649652
Georeferenciación:	Latitud: 4.16724		Longitud -73.66657
<p>Instrucciones de la ruta para llegar al predio: Se toma la vía antigua de Villavicencio a Bogotá se pasa llano gas, hasta llegar a la caseta comunal de la vereda contadero se gira a la derecha a aproximadamente 100 metros para llegar al predio que está ubicado en la cera derecha.</p>			
<p>Antecedentes y/o Reconocimiento de la unidad productiva:</p> <p>a. Área del predio: El predio cuenta con 625 metros cuadrados.</p> <p>b. Cantidad de animales por sistema/ densidad de siembra: Cuenta con un sistema pecuario en 84 metros cuadrados, construido en galpón (22 pollos incubadora y criollas).</p> <p>c. Manejo ambiental: Su agua proviene de nacedero.</p> <p>d. Instalaciones: Tiene un galpón 84 metros cuadrados donde están los pollos de incubadoras.</p> <p>e. Sanidad: Estado sano de los animales.</p> <p>f. Insumos utilizados: Cascarilla y desinfectante (creolina).</p> <p>g. Comercialización: Venta directa al consumidor</p>			
<p>Desarrollo de la Visita: Me presenté como contratista de la dirección de desarrollo rural, informando la importancia y los servicios que presta esta dependencia de la alcaldía para el sector agropecuario. El predio cuenta con 625 metros cuadrados, el cual tiene 84 metros cuadrados construido galpón con 22 pollos incubadora- criollas.</p>			
<p>Observaciones: La productora está interesada en recibir visitas, solicita un médico veterinario en la próxima visita para asesoría de pollos.</p>			
<p>Registro Fotográfico:</p> <div style="display: flex; justify-content: space-around;">   </div>			
Actividad de Extensión Agropecuaria N.º 08		Fecha: 20/03/2026	
Nombre Completo del Productor (a): DINA OMAIDA QUEVEDO GARAY			
Vereda:	CONTADERO	Finca:	EL TRIUNFO
Corregimiento:	2	Teléfono:	3143504581
GEOREFERENCIACION	Latitud: 4.17018		Longitud -73.66424



MUNICIPIO DE VILLAVICENCIO
PROCESO GESTIÓN A LA CONTRATACIÓN

Código: GCT-F-76

Versión:01

Fecha 13/06/2025

FORMATO ÚNICO DE ACTIVIDADES Y CERTIFICADO DE CUMPLIMIENTO PARA CONTRATOS DE PRESTACIÓN DE SERVICIOS PROFESIONALES Y DE APOYO A LA GESTIÓN

Página 12 de 26

Instrucciones de la ruta para llegar al predio: Se toma la vía antigua de Villavicencio a Bogotá antes de llegar al Hotel mirador se gira a la izquierda, se anda aproximadamente 1 kilómetros a pie para llegar al predio.

Antecedentes y/o Reconocimiento de la unidad productiva:

- a. **Área del predio:** El predio cuenta con 2500 metros cuadrados
- b. **tipos de sistemas productivos con su respectiva área:** Cuenta con un sistema agropecuario de 48 metros cuadrados en galpón para pollos blanco de incubadora, 1000 metros cuadrados en cítricos.
- c. **manejo ambiental:** El agua proviene de nacedero y cuenta con luz eléctrica.
- d. **Instalaciones:** Galpón en mantenimiento
- e. **Sanidad:** Los cultivos en estado en buen estado fitosanitario, falta podas de mantenimiento.
- f. **Insumos utilizados:** Abono orgánico y triple 18
- g. **comercialización:**

Desarrollo de la Visita: El predio cuenta con 2500 metros cuadrados, de los cuales casi 48 metros cuadrados construido en galpón para iniciar sistema productivo pecuario de pollo blanco, 1000 metros cuadrados en cítricos. El Productor desea continuar con las asistencias técnicas, se deja la recomendación para el cultivo por escrito de dicha explotación en el record.

Observaciones:

Registro Fotográfico:

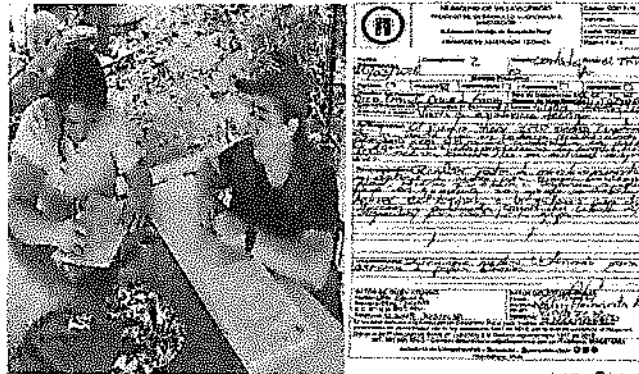

Actividad de Extensión Agropecuaria N.º 09		Fecha: 20/03/2026	
Nombre Completo del Productor (a): LUZ MARINA TORRES MALDONADO			
Vereda:	CONTADERO	Finca:	LA ARABIA SECTOR CALLENA
Corregimiento:	2	Teléfono:	3115669061
Georeferenciación	Latitud: 4.17224		Longitud -73.666012

Instrucciones de la ruta para llegar al predio: Se toma la vía antigua de Villavicencio a Bogotá hasta pasar el Hotel mirador, se gira a la derecha está la vivienda del productor y el área de siembra hay que subir la placa huella de inclinación de 45 grados aproximadamente 1 kilómetros hasta llegar al predio.



MUNICIPIO DE VILLAVICENCIO
PROCESO GESTIÓN A LA CONTRATACIÓN

Código: GCT-F-76

Versión:01

Fecha 13/06/2025

Página 13 de 26

FORMATO ÚNICO DE ACTIVIDADES Y CERTIFICADO DE CUMPLIMIENTO PARA CONTRATOS DE PRESTACIÓN DE SERVICIOS PROFESIONALES Y DE APOYO A LA GESTIÓN

Desarrollo de la Visita: Iniciamos la visita haciendo un recorrido por predio cuenta con 396 metros cuadrado vivienda y 4 Has en cítricos, 800 metros cuadrados en café y frutales y seguridad alimentaria. El Productor desea continuar con las asistencias técnicas, se deja la recomendación para el cultivo por escrito de dicha explotación en el récord

Antecedentes y/o Reconocimiento de la unidad productiva:

- a. **Área del predio:** El predio cuenta con 396 metros cuadrados en vivienda y 4 Hectáreas en sistema productivo.
- b. **tipos de sistemas productivos con su respectiva área:** Cuenta con un sistema agrícola cacao, café, plátano con un área de 20000 metros cuadrados.
- c. **manejo ambiental:** El agua proviene de nacedero y cuenta con luz eléctrica.
- d. **Instalaciones:** N/A.
- e. **Sanidad:** Los cultivos en estado en buen estado fitosanitario.
- f. **insumos utilizados:** Abono orgánico y triple 18
- g. **comercialización:** Fedecacao y mercado local

Observaciones: N.A

Registro Fotográfico:

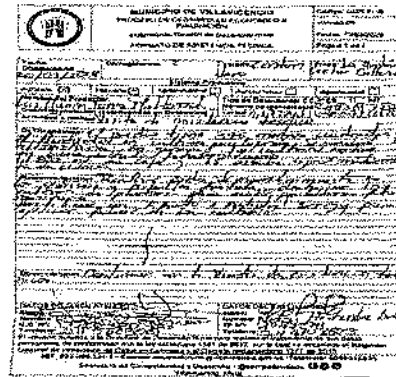
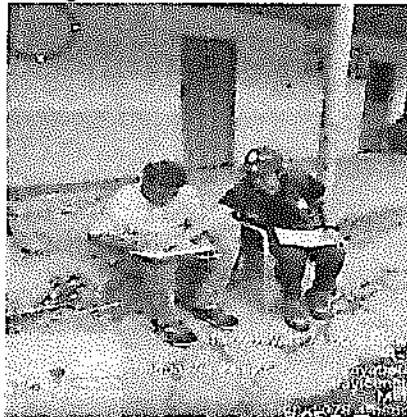

Actividad de Extensión Agropecuaria N.º 10		Fecha: 20/03/2026	
Nombre Completo del Productor (a): ROSALBA TORRES MALDONADO			
Vereda:	CONTADERO	Finca:	LA ARABIA
Corregimiento:	2	Teléfono:	3506891261
GEOREFERENCIACION:	Latitud: 4.16956		Longitud -73.666012
Instrucciones de la ruta para llegar al predio: Se toma la vía antigua de Villavicencio a Bogotá hasta pasar el Hotel mirador y a 50 metros de gira a la derecha subiendo una placa huella de inclinación de 45 grados aproximadamente 1 kilómetros hasta llegar al predio.			
Antecedentes y/o Reconocimiento de la unidad productiva:			

	MUNICIPIO DE VILLAVICENCIO PROCESO GESTIÓN A LA CONTRATACIÓN	Código: GCT-F-76
		Versión:01
		Fecha 13/06/2025
	FORMATO ÚNICO DE ACTIVIDADES Y CERTIFICADO DE CUMPLIMIENTO PARA CONTRATOS DE PRESTACIÓN DE SERVICIOS PROFESIONALES Y DE APOYO A LA GESTIÓN	Página 14 de 26

a. **Area del predio:** El predio cuenta con 40000 metros cuadrados

b. **tipos de sistemas productivos con su respectiva área:** Cuenta con un sistema agrícola cacao, cítricos, plátano con un área de 20000 metros cuadrados.

c. **manejo ambiental:** El agua proviene de nacedero y cuenta con luz eléctrica.

d. **Instalaciones:** N/A.

e. **Sanidad:** Los cultivos en estado en buen estado fitosanitario.

f. **insumos utilizados:** Abono orgánico y triple 18

g. **comercialización:** Fedecacao, venta directa al consumidor.

h. **asociatividad:** No aplica

i. **transformación:** No aplica

j. **Otros:**

Desarrollo de la Visita: Iniciamos la visita haciendo un recorrido por predio, cuenta con 4 Has donde tiene destinado 2 has en cítricos, aguacate, plátano y café. Hay presencia de arvenses y falta podas de mantenimiento en general en todos los frutales. El productor requiere seguir con las visitas técnicas, se deja la recomendación para el cultivo por escrito de dicha explotación en el récord

Observaciones:

Registro Fotográfico:





Visita de Extensión Agropecuaria No. 11			
Ficha N°:		Fecha:	23/03/2026
Nombre Completo del Productor (a):	ANGIE MARCELA ALVAREZ		
Vereda:	CONTADERO	Finca:	EL ENCANTO
Corregimiento:	2	Teléfono:	3102135906
Georreferenciación: Latitud: 4.16687 Longitud -73.66231			
Instrucciones de la ruta para llegar al predio: Se toma la vía antigua de Villavicencio a Bogotá hasta pasar llano gas, kilómetro 75 se gira a la derecha se recorre 2 kilómetros hasta llegar al predio que está ubicada en la cera derecha.			



MUNICIPIO DE VILLAVICENCIO
 PROCESO GESTIÓN A LA CONTRATACIÓN

Código: GCT-F-76

Versión:01

Fecha 13/06/2025

FORMATO ÚNICO DE ACTIVIDADES Y CERTIFICADO DE CUMPLIMIENTO PARA CONTRATOS DE PRESTACIÓN DE SERVICIOS PROFESIONALES Y DE APOYO A LA GESTIÓN

Página 15 de 26

Antecedentes y/o Reconocimiento de la unidad productiva:

- a. **Área del predio:** El predio cuenta con 910 metros cuadrados
- b. **tipos de sistemas productivos con su respectiva área:** Cuenta con un sistema pecuario 1500 gallinas ponedoras.
- c. **manejo ambiental:** El agua proviene de pozo profundo y cuenta con luz eléctrica.
- d. **Instalaciones:** N/A.
- e. **Sanidad:** Gallinas se encuentra en tratamiento de gripa.
- f. **insumos utilizados:** N/A
- g. **comercialización:** Local

Desarrollo de la Visita: Iniciamos la visita con la productora haciendo el recorrido al sistema productivo pecuario, de gallinas ponedoras que está ubicado en la parte inferior del predio. Donde me explico el tratamiento que le aplico a los animales en el agua. Se hace la recomendación de forma natural para hacer rotación de los productos químicos y limpieza pulmonar por escritas de dicha explotación en el récord

Observaciones:

Registro Fotográfico:



Visita de Extensión Agropecuaria No. 12

Ficha N°:		Fecha:	23/03/2026
Nombre Completo del Productor (a):	ANA CECILIA BRAVO GOMEZ		
Vereda:	CONTADERO	Finca:	LOS MANDARINOS
Corregimiento:	2	Teléfono:	3118640899
Georreferenciación:	Latitud: 4.17156	Longitud	-73.66336

Instrucciones de la ruta para llegar al predio: Se toma la vía antigua de Villavicencio a Bogotá antes de llegar al Hotel mirador se gira a la izquierda, se anda aproximadamente 4 kilómetros a pie para llegar al predio.

Antecedentes y/o Reconocimiento de la unidad productiva:

- a. **Área del predio:** .
- b. **Tipos de sistemas productivos con su respectiva área:**
- c. **Manejo ambiental:**
- d. **Instalaciones:**



MUNICIPIO DE VILLAVICENCIO
PROCESO GESTIÓN A LA CONTRATACIÓN

Código: GCT-F-76

Versión:01

Fecha 13/06/2025

Página 16 de 26

FORMATO ÚNICO DE ACTIVIDADES Y CERTIFICADO DE CUMPLIMIENTO PARA CONTRATOS DE PRESTACIÓN DE SERVICIOS PROFESIONALES Y DE APOYO A LA GESTIÓN

- e. Sanidad:
- f. *Insumos utilizados:*
- g. *Comercialización:*
- h. *Asociatividad:*
- i. *Transformación*
- j. *Otros:*

Desarrollo de la Visita: Me presenté como contratista de la dirección de desarrollo rural, donde la productora me corto la conversación en una forma grosera expresándose con palabras duras, y la inconformidad que tiene y que no quería volver a ver funcionarios de la Alcaldía, manifiesta que piden documentos que los campesinos no pueden entregar. No recibió la visita. No dejó hablar para explicarle sobre la documentación.

Observaciones: NO RECIBIO LA VISITA. SE DEJA LA EVIDENCIA DEL REGISTRO FOTOGRAFICO DE LA IDA AL PREDIO. SE SUGIERE INACTIVAR PRODUCTORA

Registro Fotográfico:



Visita de Extensión Agropecuaria No. 13

Ficha N°:		Fecha:	25/03/26
Nombre Completo del Productor (a):	MARIA NELCY ALARCON CARDENAS		
Vereda:	PUERTO TEMBLEQUE	Finca:	LA FLORENCIA
Corregimiento:	4	Teléfono:	3143795370
Georreferenciación:	Latitud: : 4.16686	Longitud	-73.65186

Instrucciones de la ruta para llegar al predio: Se toma la vía antigua de Villavicencio a Bogotá se pasa el Centro comercial ARA se gira a la derecha hasta llegar al fondo de la pavimentación, se anda 4 kilómetros en pendiente a pie para llegar al predio que está ubicada en la cera derecha.

Antecedentes y/o Reconocimiento de la unidad productiva:

- A) **Área del predio:** El predio cuenta con ½ hectárea
- B) **Tipos de sistemas productivos con su respectiva área:** El predio cuenta con 2500 metros cuadrados en plátano, frutales, cacao se encuentra en estado vegetativo.
- C) **Manejo ambiental:** Su agua proviene de nacedero.
- D) **Instalaciones:** Galpón y cochera (15 cerdos)



MUNICIPIO DE VILLAVICENCIO
PROCESO GESTIÓN A LA CONTRATACIÓN

Código: GCT-F-76

Versión: 01

Fecha 13/06/2025

FORMATO ÚNICO DE ACTIVIDADES Y CERTIFICADO DE CUMPLIMIENTO PARA CONTRATOS DE PRESTACIÓN DE SERVICIOS PROFESIONALES Y DE APOYO A LA GESTIÓN

Página 17 de 26

- E) **Sanidad:** El cultivo de cacao hay presencia en frutos pequeños con monilia, falta podas de mantenimiento en frutales.
- F) **Insumos utilizados:** Están utilizando triple 18 para fertilizar el cultivo, le aplica abonos orgánicos.
- G) **Comercialización:** venta directa al consumidor

Desarrollo de la Visita: Me presenté como contratista de la dirección de desarrollo rural, informando la importancia y los servicios que presta esta dependencia de la alcaldía para el sector agropecuario. Durante la visita se llevó a cabo el recorrido por el predio y realice las respectivas recomendaciones a los sistemas productivos, se deja por escrito la recomendación en el récord.

Observaciones: Solicita la visita de un medio veterinario para asesoría de cerdos.

Registro fotográfico:



		MUNICIPIO DE VILLAVICENCIO PROCESO DE DESARROLLO ECONÓMICO Y PRODUCTIVO Subsecretaría de Desarrollo Rural FORMATO ÚNICO DE ACTIVIDADES Y CERTIFICADO DE CUMPLIMIENTO PARA CONTRATOS DE PRESTACIÓN DE SERVICIOS PROFESIONALES Y DE APOYO A LA GESTIÓN	Código: GCT-F-76 Versión: 01 Fecha: 13/06/2025 Página: 17 de 26
<p><i>[Handwritten notes and signatures in the form, including names like 'L. Rojas' and 'C. Rodríguez']</i></p>			

Visita de Extensión Agropecuaria No. 14

Ficha N°:		Fecha:	25/03/26
Nombre Completo del Productor (a):	MARIA CRISTINA ARIAS AHUMADA		
Vereda:	CONTADERO	Finca:	LA FLORENCIA II
Corregimiento:	2	Teléfono:	3133863419
Georreferenciación:	Latitud: 4.16551	Longitud:	-73.65106

Instrucciones de la ruta para llegar al predio: Se toma la vía antigua de Villavicencio a Bogotá se pasa el Centro comercial ARA se gira a la derecha hasta llegar al fondo de la pavimentación, se anda 3 kilómetros en pendiente a pie para llegar al predio que está ubicada en la cara derecha.

Antecedentes y/o Reconocimiento de la unidad productiva:

- a. **Área del predio:** El predio cuenta 1 has
- b. **Cantidad de animales por sistema/ densidad de siembra:** El predio cuenta con 1 ha en sistema productivo pecuario (cerdos)



MUNICIPIO DE VILLAVICENCIO
PROCESO GESTIÓN A LA CONTRATACIÓN

Código: GCT-F-76

Versión: 01

Fecha 13/06/2025

FORMATO ÚNICO DE ACTIVIDADES Y CERTIFICADO DE CUMPLIMIENTO PARA CONTRATOS DE PRESTACIÓN DE SERVICIOS PROFESIONALES Y DE APOYO A LA GESTIÓN

Página 18 de 26

- c. **Manejo ambiental:** Su agua proviene de nacedores.
- d. **Instalaciones:** Galpón y cocheras
- e. **Sanidad:** El cultivo de cacao presenta en el fruto pequeños síntomas de escoba de bruja, no tiene podas de formación.
- f. **Insumos utilizados:** *Están utilizando abonos edáficos granulados al suelo*
- g. **Comercialización:** Venta directa y restaurante.

Desarrollo de la visita: Me presenté como contratista de la dirección de desarrollo rural, informando la importancia y los servicios que presta esta dependencia de la alcaldía para el sector agropecuario. Durante la visita se llevó a cabo el recorrido al sistema productivo pecuario (cochera y galpón, especies agrícolas). Se realizaron las recomendaciones escritas correspondiente al sistema agrícola de las especies establecidas en el predio. Solicitan un médico veterinario para la próxima visita ya que tiene sistemas productivo pecuarios.

Observaciones:

Registro fotográfico:

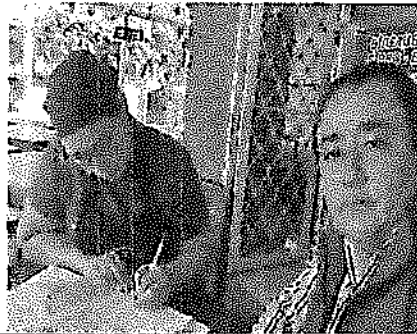

Visita de Extensión Agropecuaria No. 15

Ficha N°:		Fecha:	25/03/26
Nombre Completo del Productor (a):	JULIETA RONDON RODRIGUEZ		
Vereda:	ARGENTINA	Finca:	LA BENDICIÓN
Corregimiento:	3	Teléfono:	3124985695
Georreferenciación:	Latitud: 4. 17899	Longitud: -73.64299	

Instrucciones de la ruta para llegar al predio: Se toma la ruta hacia vía antigua Restrepo, se pasa el hotel llano hasta llegar a Bavaria, se gira a la izquierda hasta llegar al predio que está ubicada en la acera izquierda.

Antecedentes y/o Reconocimiento de la unidad productiva:

- a. **Área del predio:** El predio cuenta con 1 Has.
- b. **Cantidad de animales por sistema/ densidad de siembra:** Cuenta con un sistema pecuario en mantenimiento el pozo cachañero y galpón de pollo para iniciar etapa de crecimiento de especies de alevinos y pollo de engorde.
- c. **Manejo ambiental:** Su agua proviene de nacedero



MUNICIPIO DE VILLAVICENCIO
PROCESO GESTIÓN A LA CONTRATACIÓN

Código: GCT-F-76
 Versión: 01
 Fecha 13/06/2025
 Página 19 de 26

FORMATO ÚNICO DE ACTIVIDADES Y CERTIFICADO DE CUMPLIMIENTO PARA CONTRATOS DE PRESTACIÓN DE SERVICIOS PROFESIONALES Y DE APOYO A LA GESTIÓN

- d. **Instalaciones:** Tiene un galpón 8 metros cuadrados donde están los pollitos incubadora y 200 metros cuadrados en pozo cachamero.
- e. **Sanidad:** Con arvenses el pozo y galpón con puertas caídas.
- f. **Insumos utilizados:** N/A.
- g. **Comercialización:** Venta directa al consumidor

Desarrollo de la visita: Me presenté como contratista de la dirección de desarrollo rural, informando la importancia y los servicios que presta esta dependencia de la alcaldía para el sector agropecuario. Durante la visita se llevó a cabo el recorrido por el predio se observa instalaciones de galpón y pozo cachamero en mantenimiento. Se deja recomendaciones escritas en el récord.

Observaciones: El productor solicita médico veterinario para asesoría en peces.

Registro fotográfico:



Anexos y Evidencias:

- Quince (15) formato asistencia técnica GDR-F-10
- Un (1) Formato de programación de extensión agropecuaria
- Un (1) Formato de ejecución de extensión agropecuaria
- Un (1) Formato de tipificación de la comunidad.

Actividad 4. Recolectar y reportar información de los productores agropecuarios asistidos y caracterizados, siendo registrados en las plataformas o herramientas digitales de la secretaría, y demás sectores agropecuarios, designadas por la dirección de desarrollo rural, garantizando la trazabilidad, y veracidad oportuna de la información como requisito para validar el cumplimiento contractual y certificación del supervisor.

Descripción del avance:

En este periodo contractual realicé el registro de 15 productores en la herramienta en Google forms de asistencia técnica y en la plataforma El campo Innova del ministerio de agricultura y desarrollo rural

	MUNICIPIO DE VILLAVICENCIO PROCESO GESTIÓN A LA CONTRATACIÓN	Código: GCT-F-76
		Versión: 01
		Fecha 13/06/2025
	FORMATO ÚNICO DE ACTIVIDADES Y CERTIFICADO DE CUMPLIMIENTO PARA CONTRATOS DE PRESTACIÓN DE SERVICIOS PROFESIONALES Y DE APOYO A LA GESTIÓN	Página 20 de 26

• Plataforma El campo Innova



ACTIVIDAD PRODUCTIVA

Trimestral

F. ¿Cuál es el precio promedio de venta de su producto principal? (en pesos colombianos)

18000

68. ¿Cuál es el área total productiva usada en su predio?

1000

69. ¿Cuenta con permisos y/o licencias ambientales para el desarrollo de sus sistema productivo?

No

70. ¿Dónde vende la mayoría de sus productos?

Plazas de mercado.



INFORMACIÓN PERSONAL

1. Primer nombre

benjamin

2. Segundo nombre

arturo

3. Primer apellido

restrepo

4. Segundo apellido

velandía

5. Fecha de nacimiento

02/08/1956

6. Tipo de documento

Cédula de Ciudadanía

7. Número de documento

19317095



ACTIVIDAD PRODUCTIVA

75. ¿Con qué frecuencia recibió asistencia técnica?

Entre 16 y 30 días

76. ¿Quién le brindó asistencia técnica?

01 Datos guardados correctamente!

77. ¿Cómo ha recibido asistencia técnica?

Otra

78.1. ¿Cuál?

empírica



SECRETARÍA DE COMPETITIVIDAD Y DESARROLLO RURAL



DIRECCIÓN DE DESARROLLO RURAL



SECRETARÍA DE COMPETITIVIDAD Y DESARROLLO RURAL



DIRECCIÓN DE DESARROLLO RURAL

TIPIFICACIÓN DE LA COMUNIDAD EN LA ASISTENCIA TÉCNICA 2026

Se registró la respuesta

Modificar información

Eliminar información

ESTADO DEL PRODUCTOR

Activo

Inactivo

• Google form asistencia

Anexos y Evidencias:

Pantallazos de la información cargada en las herramientas digitales

Actividad 5. prestar el servicio de asistencia técnica a productores agropecuarios que se presenten por demanda, consolidando la información en (os formatos establecidos por el sistema integrado de gestión, además de registrar en las plataformas o herramientas digitales de la secretaría, y demás sectores agropecuarios, designadas por la dirección de desarrollo rural.

Descripción del avance:

En este periodo contractual me asignaron visitas por demanda por parte de la dirección de desarrollo rural



MUNICIPIO DE VILLAVICENCIO
PROCESO GESTIÓN A LA CONTRATACIÓN

Código: GCT-F-76

Versión:01

Fecha 13/06/2025.

FORMATO ÚNICO DE ACTIVIDADES Y CERTIFICADO DE CUMPLIMIENTO PARA CONTRATOS DE PRESTACIÓN DE SERVICIOS PROFESIONALES Y DE APOYO A LA GESTIÓN

Página 21 de 26

Nº	PRODUCTOR	CORREGIMIENTO	VEREDA	PREDIO	OBSERVACION
1	LINA ESMERALDA GONZALEZ	5	CAIRO	MONTEARROYO	Se llamo varias ocasiones a la señora Lina para programar la visita al predio, ella manifiesta que se encuentra en exámenes y que no han quien me atienda sin embargo quedo de avisarme cuando podía. Se deja evidencia en Whatsap que se le escribió preguntando sobre la visita o cancelación de ella.

Lina Cairo

hey

hola buenas tardes me llamo Lina y estoy en un momento de exámenes y no puedo atender cuando me llamen pero cuando pueda me avisare y me avisare cuando pueda

Buenas tardes Doña Lina

Hable con la sra. celsy hernandez funcionaria de la alcaldia

Me confirma lo que se le dijo la visita o la cancela y me informa para que nos se puede realizar

De acuerdo a las llamadas anteriores usted ha manifestado que está en exámenes y que no hay quien me atienda

Anexos y Evidencias:

1. Evidencia de Whatsap

Actividad 6. asistir y participar en las reuniones, comités, eventos, brigadas de registro y demás actividades que se convoquen por parte de la dirección de desarrollo rural y/o secretaría de competitividad y desarrollo. el cual debe quedar soportado con el respectivo registro fotográfico y Lista de asistencia.

Descripción del avance:

En este periodo contractual realice el curso de caídas, tropiezos y resbalones.

	MUNICIPIO DE VILLAVICENCIO PROCESO GESTIÓN A LA CONTRATACIÓN	Código: GCT-F-76
		Versión:01
		Fecha 13/06/2025
	FORMATO ÚNICO DE ACTIVIDADES Y CERTIFICADO DE CUMPLIMIENTO PARA CONTRATOS DE PRESTACIÓN DE SERVICIOS PROFESIONALES Y DE APOYO A LA GESTIÓN	Página 22 de 26

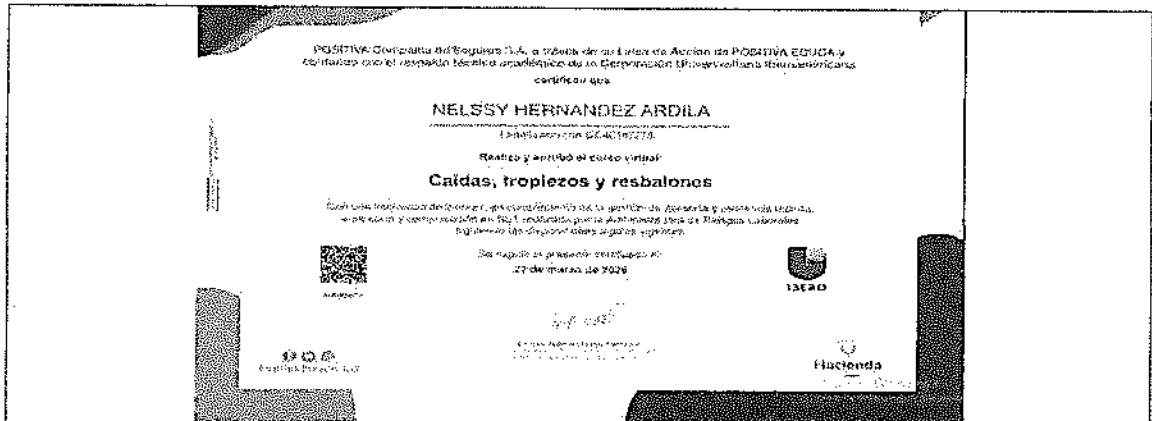

Anexos y Evidencias:

Certificado del curso.

Actividad 7. presentar un informe físico digital mensual de las actividades realizadas acorde a las obligaciones contractuales establecidas y al modelo que establezca la dirección de desarrollo rural, los formatos establecidos por el sistema integrado de gestión. el presentarse a la supervisión máximo a los cinco (5) días siguientes al respectivo periodo contractual.

Descripción del avance:

Se hace entrega del informe físico y digital, de conformidad con las actividades realizadas, acorde a las obligaciones contractuales establecidas y al modelo establecido por la Dirección de Desarrollo Rural, Durante el periodo comprendido entre el 26 de enero al 25 de febrero del 2026, Cumpliendo los formatos establecidos por el sistema integrado de gestión.

Anexos y Evidencias:

Informe en físico y digital

CERTIFICACIÓN JURAMENTADA

Como contratista del Municipio de Villavicencio, declaro que toda la información relacionada en el presente informe, corresponde fidedignamente a todas las actividades ejecutadas dentro del presente periodo llevadas a cabo con responsabilidad, diligencia y acatando las normas de seguridad y salud en el trabajo establecidas para este tipo de contrato, en el Manual de Seguridad y Salud en el Trabajo y Gestión Ambiental; además, di cumplimiento a lo estipulado en la norma y certifico bajo la gravedad de juramento que realicé los pagos correspondientes y en debida forma de mis aportes obligatorios al Sistema General de Seguridad Social correspondientes, con los ingresos provenientes del contrato que se relaciona en numeral 2 del presente informe.

	MUNICIPIO DE VILLAVICENCIO PROCESO GESTIÓN A LA CONTRATACIÓN	Código: GCT-F-76
		Versión:01
		Fecha 13/06/2025
	FORMATO ÚNICO DE ACTIVIDADES Y CERTIFICADO DE CUMPLIMIENTO PARA CONTRATOS DE PRESTACIÓN DE SERVICIOS PROFESIONALES Y DE APOYO A LA GESTIÓN	Página 23 de 26

NELSSY HERNÁNDEZ ARDILA
 Número de identificación: 40.187.278

4. CERTIFICACIÓN DE CUMPLIMIENTO POR PARTE DEL SUPERVISOR DEL CONTRATO

Teniendo en cuenta que mediante acto administrativo del 28/01/2026 y en plataforma SECOP II, se me designó como SUPERVISOR del contrato arriba relacionado, me permito verificar el cumplimiento de las obligaciones contractuales en atención a los artículos 83, 84 y siguientes de la Ley 1474 de 2011, y de conformidad con lo dispuesto en el Manual de Interventoría y Supervisión vigente.

4.1 INFORMACIÓN PRESUPUESTAL.

Número Registro Presupuestal (RP)	Fecha RP	Identificación presupuestal: (rubro)	Concepto	Valor total RP
1258	23/01/2026	Gastos- Inversión 0401-2- 3.17.08.1100.01.232.02.02 .008-2024500010013- 1.2.1.0.00-02	Servicios prestados a las empresas y servicios de producción Recurso propio- Libre Destinación Clasificadores 17081708041-83329- 2024500010013- 210150001-1.2.1 0.00 -0- 0	\$ 20.500.000
VALOR TOTAL				\$ 20.500.000,00

Nota: N/A

4.2 BALANCE FINANCIERO. El siguiente es el balance financiero de ejecución contractual, corresponde al PAGO N°. 2 de 5.

	Concepto	Valor
a	VALOR TOTAL DEL CONTRATO INCLUIDAS ADICIONES	\$20.500.000
b	VALORES PAGADOS	\$ 4.100.000
c	VALOR A PAGAR CON EL PRESENTE INFORME (incluir IVA si aplica)	\$ 4.100.000
d	SALDO PENDIENTE POR PAGAR	\$ 12.300.000
e	Saldo a favor del municipio (en el último periodo de cobro)	N.A
f	Valor total a liberar del RP (en el último periodo de cobro)	N.A.

OBSERVACIONES: N.A.

4.3 CUMPLIMIENTO DE LAS OBLIGACIONES RELATIVAS A LA SEGURIDAD SOCIAL INTEGRAL: Certifico que teniendo en cuenta la normatividad vigente sobre dicho aspecto, verifiqué

	MUNICIPIO DE VILLAVICENCIO PROCESO GESTIÓN A LA CONTRATACIÓN	Código: GCT-F-76
		Versión:01
		Fecha 13/06/2025
	FORMATO ÚNICO DE ACTIVIDADES Y CERTIFICADO DE CUMPLIMIENTO PARA CONTRATOS DE PRESTACIÓN DE SERVICIOS PROFESIONALES Y DE APOYO A LA GESTIÓN	Página 24 de 26

el cumplimiento del pago de aportes a la seguridad social integral (salud, pensión y ARL) correspondiente al periodo, así:

Mes Cotizado	Fecha de Pago	Número de Planilla	IBC* (base de cotización que cita la planilla de aportes)	Valor pagado en SALUD*	Valor pagado en PENSIÓN*	Valor pagado en ARL*
FEBRERO	18/02/2026	8640110763	\$1.920.000	\$240.000	\$307.200	\$46.800

*Se verifica que el valor de los pagos correspondientes a los aportes obligatorios de salud, pensión y Fondos de Seguridad Pensional están calculados con base en el 40% de los honorarios mensuales.

OBSERVACIONES: El contratista se acoge al decreto 1273 de 2018 pago del mes vencido de las cotizaciones de seguridad integral del mes de marzo de 2026

4.4 CUMPLIMIENTO DE LA ENTREGA DE LA INFORMACIÓN MANEJADA POR EL CONTRATISTA: Certifico que el contratista hizo entrega en medio magnético y físico de los archivos y documentos y demás información manejada resultante durante el presente periodo de ejecución (la información completa de la ejecución debe reposar en el expediente contractual, si aplica, anéjar CD con la información).

OBSERVACIONES: N/A

4.5 CUMPLIMIENTO DEL SISTEMA INTEGRADO DE GESTIÓN:

Certifico que el contratista dio cumplimiento a los requisitos y lineamientos establecidos por el Sistema Integrado de Gestión de la siguiente manera:

Sistema de Gestión aplicable	Requisito	Cumplió / No Cumplió
Calidad	Usó la documentación vigente establecida aplicable al desarrollo de las obligaciones contractuales.	Cumplió
Seguridad y Salud en el Trabajo	Participó de las actividades programadas en SST.	Cumplió
	Realizó las obligaciones contractuales utilizando los elementos de protección personal o protocolos de bioseguridad.	Cumplió
	En el desarrollo de sus actividades no incurrió en actividades de riesgo sin el cumplimiento de las medidas y protocolos necesarios.	Cumplió
Documental	La documentación que generó el contratista está acorde a los lineamientos normativos en materia archivística y política de gestión documental de la entidad.	Cumplió
Seguridad y Privacidad de la Información	Se manejó reserva de la información utilizada para el desarrollo de sus obligaciones.	Cumplió
	Se garantizó la integridad y disponibilidad de la información generada de la gestión contractual.	Cumplió
Medio Ambiente	El desarrollo de las obligaciones contractuales está acorde a los lineamientos normativos vigentes.	Cumplió

NOTA: Se puede modificar esta información acorde a los requerimientos de cada contrato sin

	MUNICIPIO DE VILLAVICENCIO	Código: GCT-F-76
	PROCESO GESTIÓN A LA CONTRATACIÓN	Versión:01
		Fecha 13/06/2025
	FORMATO ÚNICO DE ACTIVIDADES Y CERTIFICADO DE CUMPLIMIENTO PARA CONTRATOS DE PRESTACIÓN DE SERVICIOS PROFESIONALES Y DE APOYO A LA GESTIÓN	Página 25 de 26

necesidad de actualización del formato, también puede ampliar el detalle de la evaluación.

4.6 EVALUACION Y REEVALUACION DEL CONTRATISTA

RANGO DE CALIFICACIÓN	
EXCELENTE	El contratista superó las especificaciones técnicas establecidas de los productos o servicios.
BUENA	El contratista cumplió las especificaciones técnicas establecidas de los productos o servicios.
REGULAR	El contratista en el desarrollo del contrato presentó inconformidades que no son graves, ni se considera que incumplió el mismo.
NO CUMPLE	El contratista en el desarrollo del contrato presentó inconformidades graves y se considera que incumplió el mismo.
EVALUACIÓN Y REEVALUACIÓN DEL CONTRATISTA	
	CALIFICACIÓN
CUMPLIMIENTO (Oportunidad en la entrega de los productos o servicios; Atención a compromisos adquiridos)	Buena
CALIDAD (Grado en el que el producto o servicio cumple las necesidades y expectativas contractuales)	Buena
COMUNICACIÓN (Comunicación asertiva durante la ejecución del contrato)	Buena
EVALUACIÓN GENERAL (Percepción general sobre el producto y/o servicio suministrado)	Buena

CERTIFICACIÓN DE CUMPLIMIENTO:

En mi calidad de supervisor del Contrato de prestación de Servicios profesionales No. 1240 de 2026 certifico el cumplimiento a cabalidad de las obligaciones establecidas por parte del contratista y el desarrollo de las actividades descritas en el presente informe que corresponde al PAGO N°. 02, equivalente al 40 % de ejecución, así mismo, las relativas al pago de seguridad social integral y a los principios de transparencia propios de la gestión administrativa y contractual, confirmo que fue verificada la publicación en SECOF del presente informe y demás documentos aprobados, razón por la cual se autoriza el pago por el valor de \$ 4.100.000.

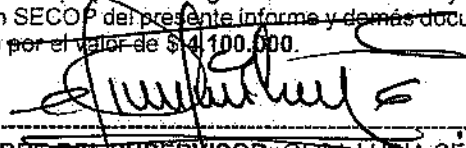

NOMBRE DEL SUPERVISOR: OLGA LUCÍA CELY LEAL
CARGO DEL SUPERVISOR: PROFESIONAL UNIVERSITARIO
SECRETARIA U OFICINA: SECRETARIA DE COMPETITIVIDAD Y DESARROLLO
TELEFONO DEL SUPERVISOR: 3232468047

Nota. De existir alguna controversia entre el supervisor y el contratista sobre el cumplimiento de las obligaciones pactadas en el contrato, el supervisor podrá hacer el informe individual siguiendo el presente formato y ajustando el párrafo anterior.

ANEXOS: Soportes de pago de la planilla seguridad social



MUNICIPIO DE VILLAVICENCIO
PROCESO GESTIÓN A LA CONTRATACIÓN

FORMATO ÚNICO DE ACTIVIDADES Y CERTIFICADO DE CUMPLIMIENTO PARA CONTRATOS DE PRESTACIÓN DE SERVICIOS PROFESIONALES Y DE APOYO A LA GESTIÓN

Código: GCT-F-76

Versión:01

Fecha 13/06/2025

Página 26 de 26

PAGO DE FACTURAS
BANCO DE OCCIDENTE

NUMERO TRANSACCION: 378359333
FECHA: 18/02/2026 HORA: 08:07:58
RENDER: ROSA DELIA ACOSTA ROJAS
ASOCIACION EMPRESARIAL DEL META
N.º: 000159687

CODIGO SEGURIDAD
6123883635#

PLANELLA ASISTIDA ASOPAGOS
SECA: 00001139
REFERENCIA: 0000000000000000000000000086179563
39
VALOR PAGO: \$594,000
FECHA APLICACION:
FECHA PAGO: 18/02/2026 HORA:08:07:57
NRO AUTORIZACION: 158252
PUNTO DE RECAUDO: 12072260
COSTO TRANSACCION: \$0.00

CORRESPONSAL BANCARIO PARA BANCO
DE OCCIDENTE, LA IMPRESION DE ESTE
TIOUETE IMPLICA SU ACEPTACION.
VERIFIQUE LA INFORMACION. ESTE ES EL
UNICO RECIBO OFICIAL DE PAGO.
REQUERIMIENTOS 010000512025 OPCION 3

	MUNICIPIO DE VILLAVICENCIO PROCESO GESTIÓN FINANCIERA Subproceso Gestión Contable FORMATO DECLARACION JURAMENTADA RENTAS DE TRABAJO	Código: GCO-F-02
		Versión:01
		Fecha:02/06/2025
		Página 1 de 1

Villavicencio, 6 de abril del 2026

Yo, NELSSY HERNANDEZ ARDILA identificado (a) con cédula de ciudadanía No.40187278 de Villavicencio dando cumplimiento a lo dispuesto en los artículos 103 y 383 del Estatuto Tributario, manifiesto expresamente y solo para fines tributarios bajo gravedad de juramento la siguiente información:

N°	DECLARO	SI	NO
1.	Soy personal natural, residente en Colombia	x	
2.	Los ingresos percibidos como contraprestación al servicio prestado objeto del contrato de prestación de servicios, relacionado en esta certificación, corresponden a rentas de trabajo que no provienen de una relación laboral o legal reglamentaria. (Parágrafo 2 Art 383 E.T)	x	
3.	Soy declarante del Impuesto sobre la renta	x	
4.	Mis ingresos totales anuales superan los 1.200 UVT (Verificar el valor de la UVT al inicio de cada año)		X
5.	Durante el año anterior realice pagos por concepto de intereses financieros por la adquisición de vivienda o leasing habitacional (Adjuntar certificado anual Artículo 387 E.T)		X
6.	Durante el año anterior realice pagos por concepto de medicina prepagada (Adjuntar certificado anual Artículo 387 E.T)		X
x7.	Actualmente tengo dependientes económicos (Artículo 387 E.T) Si la respuesta es afirmativa diligenciar el formato certificado de existencia y dependencia económica y adjuntar los soportes correspondientes		X
8.	Los pagos de los aportes obligatorios al sistema de seguridad social en salud, pensión y ARL corresponden a la base mínima del 40% de los ingresos.	x	
9.	La información reportada en el registro único tributario RUT, que se adjunta, se encuentra actualizada. (Rut con fecha de impresión no mayor a 30 días)	x	
10.	¿Actualmente tiene usted otros contratos de prestación de servicios con entidades públicas o privadas?		X
11.	¿La planilla de pago de los aportes al sistema de seguridad social que allega para la presente Cuenta de cobro incluye el valor de los demás contratos de prestación de servicios suscritos por usted?.		X

Código actividad económica Industria y Comercio del contrato 7490
(Ver Art 84 Acuerdo 515 de 2021)

Discrimine el valor de los IBC de cada una de las relaciones contractuales vigentes y que se pagan en la presente planilla:

1) IBC \$ 1.920.000

Que la planilla de liquidación de aportes al Sistema de Seguridad Social Integral, correspondiente al número 8640110763, incluye el IBC derivado del presente contrato.

Número de contratos de prestación de servicios suscritos y en ejecución con el Municipio Villavicencio 1.

(Si actualmente cuenta con más de 1 contrato en ejecución relacione la información por contrato)

Número de contrato de prestación de servicios profesionales suscrito con el Municipio 1240-2026

Fecha de Inicio 26 de enero- 2026 Fecha de Terminación de 25-junio- 2026

Firma: _

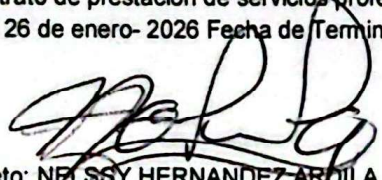

Nombre completo: NELSSY HERNANDEZ ARDILA

Numero de cedula: 40187278 DE VILLAVICENCIO

Correo electrónico: Nelssy.hernandez902@gmail.com

Numero de celular: 3114806603

Dirección para notificaciones: calle sur # 20-20