ANEXOS DEL INFORME DE ACTIVIDADES DEL CONTRATO DE PRESTACIÓN DE SERVICIOS NRO. CPS-109-2025

ANEXO 1:

* Diseño de plantilla digital en formato reel para “Informativo Municipal”, este diseño se usará sobre los videos grabados.



ANEXO 2:

E-card en formato post.



ANEXO 3:

Diseño de publicaciones para fechas conmemorativas.

- Carrusel Mujeres que Inspiran









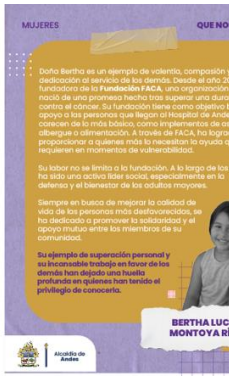







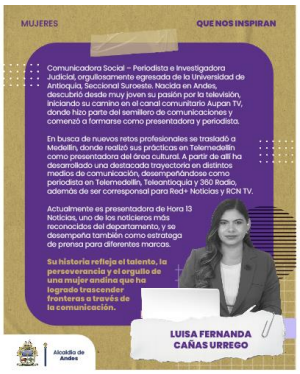

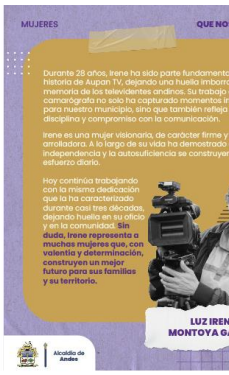













- Otras fechas conmemorativas

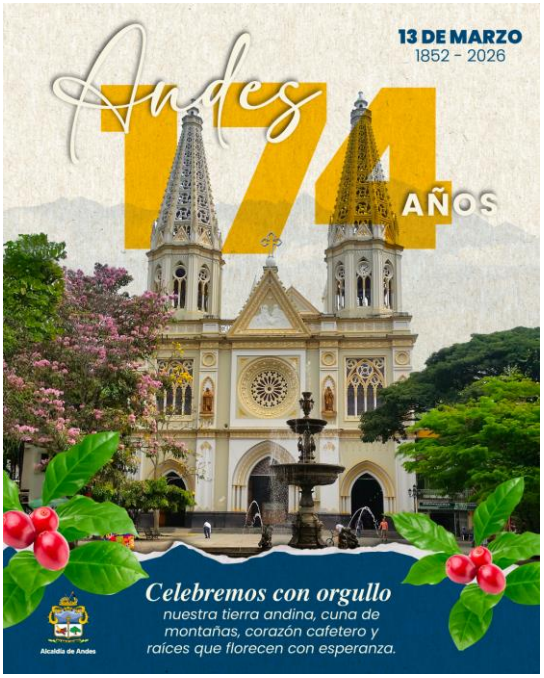
13 DE MARZO
1852 - 2026
Andes
174
AÑOS
Celebremos con orgullo
nuestra tierra andina, cuna de montañas, corazón cafetero y raíces que florecen con esperanza.
Alcaldía de Andes


Día mundial del
21 DE MARZO
SÍNDROME DE DOWN
Hoy celebramos las sonrisas que iluminan el mundo y los corazones sinceros que aman sin medida.
Alcaldía de Andes


Día internacional de la
21 DE MARZO
ELIMINACIÓN DE LA DISCRIMINACIÓN RACIAL
¡La diversidad nos enriquece!
Construir un mundo sin discriminación es sembrar respeto, justicia y humanidad para todos.
Alcaldía de Andes

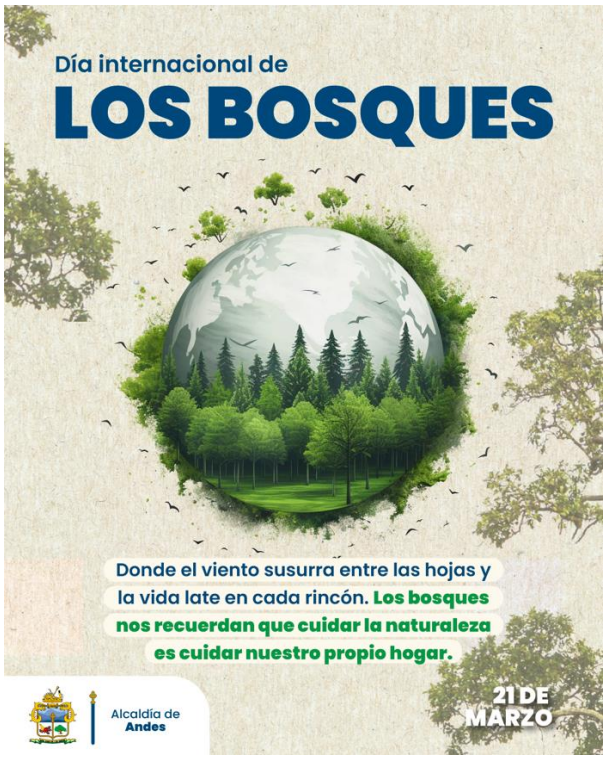
Día internacional de
LOS BOSQUES
Donde el viento susurra entre las hojas y la vida late en cada rincón. Los bosques nos recuerdan que cuidar la naturaleza es cuidar nuestro propio hogar.
21 DE MARZO
Alcaldía de Andes


Alcaldía de Andes
Día mundial del
AGUA
22 DE MARZO
El agua lo es todo...
pero no es infinita.
Datos que nos invitan a reflexionar:
EL 71% del planeta está cubierto de agua
Pero solo el 2.5% es agua dulce
Y menos del 1% es apta para consumo humano
Hoy, más de 2,200 millones de personas en el mundo no tienen acceso a agua potable segura.

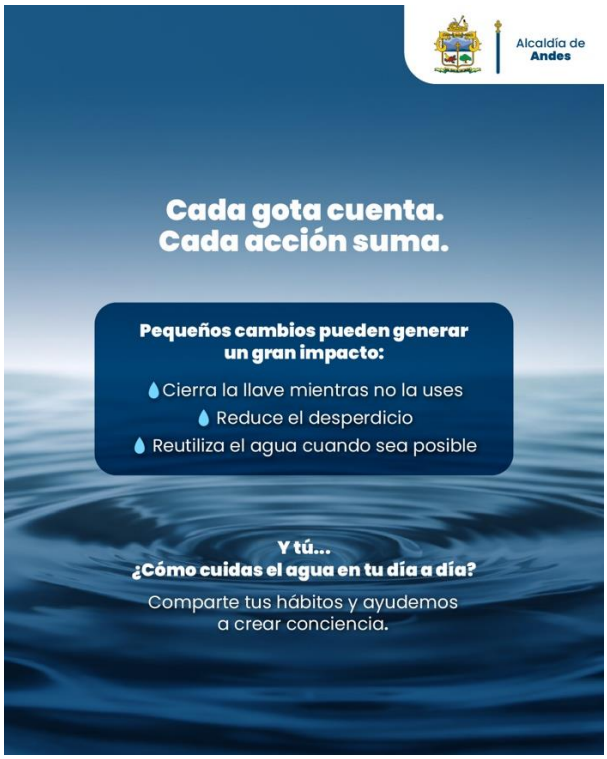
Alcaldía de Andes
Cada gota cuenta.
Cada acción suma.
Pequeños cambios pueden generar un gran impacto:
Cierra la llave mientras no la uses
Reduce el desperdicio
Reutiliza el agua cuando sea posible
Y tú...
¿Cómo cuidas el agua en tu día a día?
Comparte tus hábitos y ayudemos a crear conciencia.


23 DE MARZO
Día nacional del
OPTÓMETRA
Hoy celebramos a quienes nos ayudan a ver el mundo con claridad y devuelven la luz a cada mirada
Alcaldía de Andes


24 DE MARZO
Día nacional del
LOCUTOR
Celebramos a esa voz que informa, acompaña y conecta corazones haciendo sentir cercana cada historia compartida.
Alcaldía de Andes

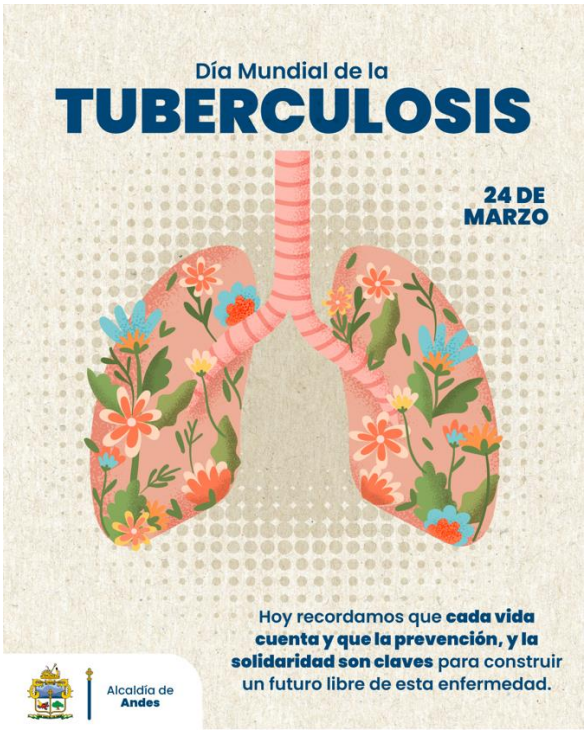



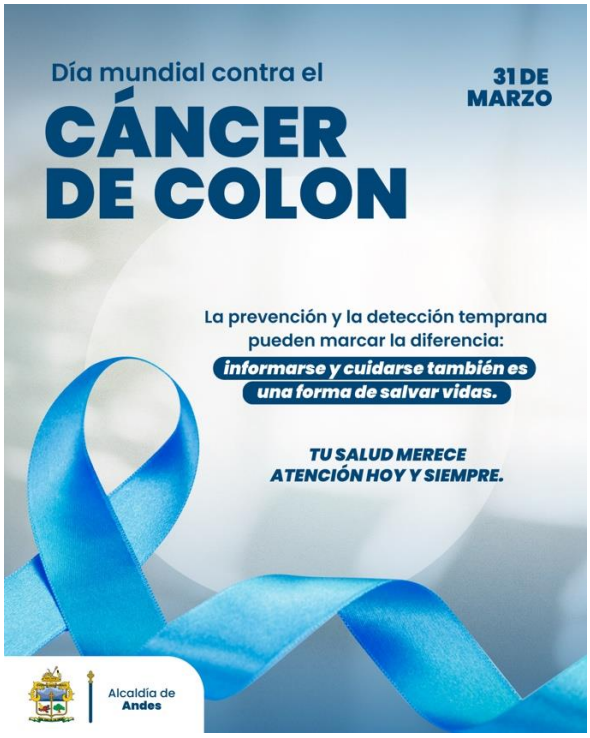



ANEXO 4:

Piezas gráficas en formato post para la comunicación de eventos.







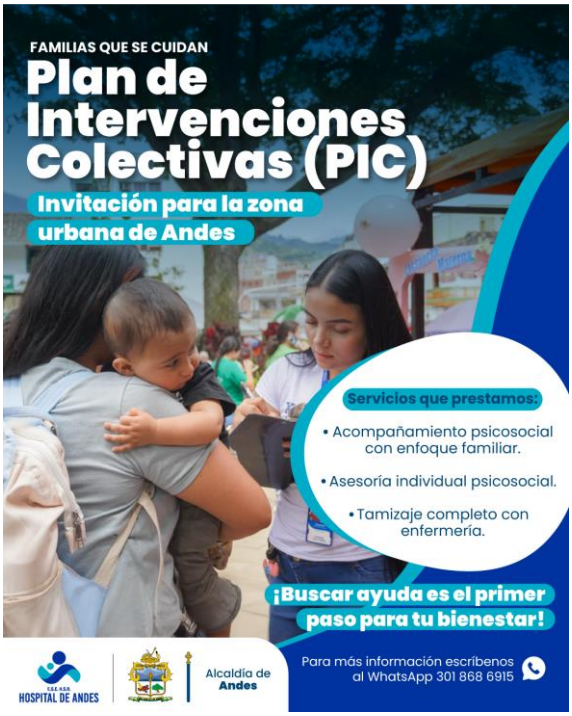

- Andes Tierra de Emprendedores

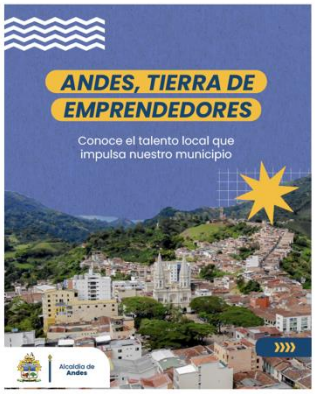













- Campaña de concientización sobre el uso del casco









ANEXO 5:

Diseño en formato post, progración Aniversario de Andes



ANEXO 6:

Tarjeta entregada para impresión del Día de la Mujer.

