| | | |
|---|---|---|
| CONCEJO DE SOACHA | **CONCEJO MUNICIPAL DE SOACHA** | Código: CS-3510-PD-045-FT-010 |
| | **FORMATO INFORME DE ACTIVIDADES MENSUALES CONTRATISTAS** | Versión: 06<br>Fecha: 26/02/2020 |

CONTRATO DE PRESTACIÓN DE SERVICIOS PROFESIONAL O DE APOYO A LA GESTIÓN

| **IDENTIFICACIÓN DEL CONTRATO** | | |
|---|---|---|
| **No. CONTRATO** | CPS-CMS-011-2026 | |
| **OBJETO** | PRESTACIÓN DE SERVICIOS PROFESIONALES PARA EJECUTAR ACTIVIDADES DE TECNOLOGÍAS DE LA INFORMACIÓN A CARGO DEL CONCEJO MUNICIPAL DE SOACHA. | |
| **FECHA DE INICIO** | VEINTITRES (23) DE ENERO DE 2026 | |
| **VALOR DEL CONTRATO** | VEINTICINCO MILLONES OCHOCIENTOS CINCUENTA MIL PESOS M/CTE ($25.850.000) | |
| **IDENTIFICACIÓN DEL CONTRATISTA** | | |
| **NOMBRE DEL CONTRATISTA:** | KAREN VANESSA ESCALANTE CUBILLOS | |
| **NUMERO DE IDENTIFICACIÓN** | 1.003.540.597 de Fusagasugá | |
| **INFORME DE EJECUCIÓN PRESUPUESTAL DEL CONTRATO** | | |
| **VALOR EJECUTADO** | $0 | |
| **SALDO PENDIENTE** | $25.850.000 | |
| **VALOR A PAGAR EN EL INFORME** | $1.253.333 | |
| **INFORME DE GESTIÓN DE LA PRESTACIÓN DE SERVICIO DEL 23 AL 30 DE ENERO DE 2026** | | |
| **OBLIGACIÓN CONTRACTUAL** | **ACTIVIDAD DESARROLLADA** | **SOPORTE O EVIDENCIA** |

| ELABORADO POR: LAURA VARGAS MORA | REVISADO POR: SANDRA CAMILA VALECIA ROJAS | APROBADO POR: CARLOS ALBERTO OSPINA DIAZ |
|---|---|---|
| Contratista | Secretaria General | Presidente Concejo Municipal |

| | | |
|---|---|---|
| **1.** Realizar el seguimiento y verificación del correcto funcionamiento de equipos de cómputo, y demás equipos tecnológicos propiedad del Concejo Municipal de Soacha. | Brindé soporte técnico a los usuarios para la correcta conexión y configuración de los equipos de cómputo, impresoras y escáneres, además, efectué soporte a la red interna, asegurando la conectividad y el adecuado desempeño de los servicios tecnológicos. | 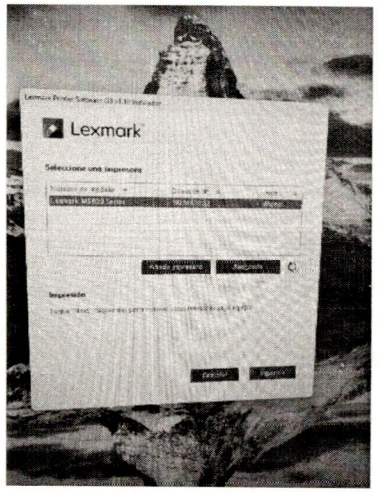 |
| **2.** Apoyar el aspecto técnico en los procesos contractuales requeridos por el concejo municipal en las diferentes etapas, incluido el apoyo a la supervisión. | Realicé el apoyo técnico en los procesos contractuales del Concejo Municipal de Soacha, mediante la validación del informe de entrega correspondiente a la vigencia 2025 y la verificación de la correcta ejecución del Informe Técnico de Ejecución del Contrato MC-CMS-008-2025, emitiendo el respectivo concepto técnico como insumo para las labores de supervisión contractual. |  |

| ELABORADO POR: LAURA VARGAS MORA | REVISADO POR: SANDRA CAMILA VALECIA ROJAS | APROBADO POR: CARLOS ALBERTO OSPINA DIAZ |
|---|---|---|
| Contratista | Secretaria General | Presidente Concejo Municipal |

| | CONCEJO MUNICIPAL DE SOACHA | Código: CS-3510-PD-045-FT-010 |
|---|---|---|
| CONCEJO DE SOACHA | FORMATO INFORME DE ACTIVIDADES MENSUALES CONTRATISTAS | Versión: 06 |
| | | Fecha: 26/02/2020 |

Mediante el presente documento EL CONTRATISTA CERTIFICA BAJO LA GRAVEDAD DE JURAMENTO que los documentos soporte del pago de aportes obligatorios al Sistema General de Seguridad Social en Salud corresponden a los ingresos provenientes del contrato materia del pago sujeto a retención, según lo establecido en el Decreto 2271, artículo 4.

| No. CONTRATO | OBJETO | PLAZO DE EJECUCIÓN | VALOR MENSUALES | No. de Planilla de Aportes | VALOR PAGADO |
|---|---|---|---|---|---|
| CPS-CMS-011-2026 | PRESTACIÓN DE SERVICIOS PROFESIONALES PARA EJECUTAR ACTIVIDADES DE TECNOLOGÍAS DE LA INFORMACIÓN A CARGO DEL CONCEJO MUNICIPAL DE SOACHA. | DESDE ENERO 23 DEL 2026 HASTA JULIO 08 DEL 2026 | $145.700 | 1079160092 | SALUD<br>$62.700<br>PENSION<br>$80.300<br>ARL<br>$2.700 |

**CONSTANCIAS U OBSERVACIONES**

Se deja constancia que durante el plazo de ejecución del contrato, no se han configurado los presupuestos legales del contrato laboral y que he gozado de plena autonomía para ejecutar las obligaciones contractuales relacionadas en el contrato.

Así mismo, tanto el suscrito y el Concejo Municipal de Soacha, ha dado cumplimiento a las obligaciones legales y contractuales registradas en el contrato.

Para constancia se firma el **30 de ENERO de 2026**

**NOMBRE CONTRATISTA KAREN VANESSA ESCALANTE CUBILLOS**

**C.C. No. 1.003.540.597 de Fusagasugá**

**RAFAEL GUSTAVO BERNAL CRUZ**

**SECRETARIO GENERAL**

| ELABORADO POR: LAURA VARGAS MORA | REVISADO POR: SANDRA CAMILA VALECIA ROJAS | APROBADO POR: CARLOS ALBERTO OSPINA DIAZ |
|---|---|---|
| Contratista | Secretaria General | Presidente Concejo Municipal |

| | | |
|---|---|---|
| **3.** Brindar orientación técnica sobre la necesidad de la actualización y adquisición de elementos que permitan optimizar la infraestructura tecnológica del Concejo municipal de Soacha. | Di orientación técnica para la identificación y adquisición de insumos requeridos para las impresoras del Concejo Municipal de Soacha, con el fin de garantizar su correcto funcionamiento. | 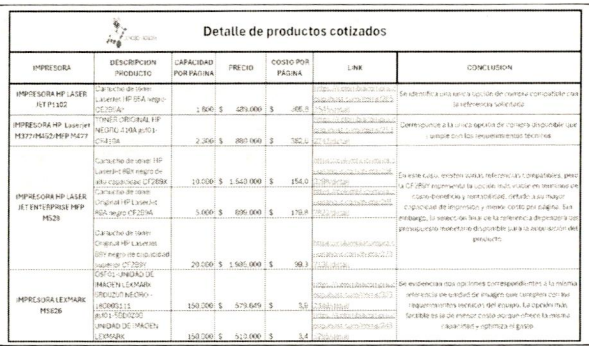 |
| **4.** Realizar seguimiento y verificación de las cuentas de correo electrónico adquiridas por el concejo municipal de Soacha, en cuanto a la verificación de almacenamiento, asignación y eliminación de usuarios. | Realicé la gestión de las cuentas de correo electrónico del Concejo Municipal de Soacha y la restauración de contraseñas, para asegurar el acceso adecuado de los usuarios. | 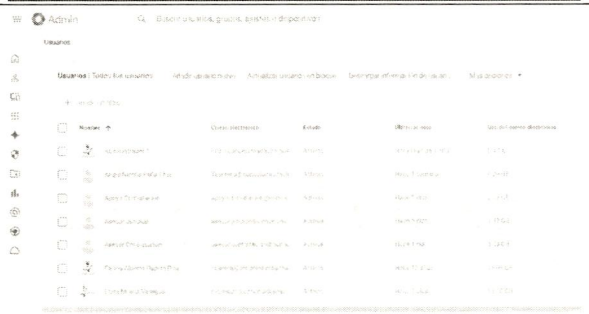 |
| **5.** Acompañar la planeación y el diseño de la política pública de tecnologías de la información y de Gobierno Digital del Concejo municipal de Soacha. | No se requirió durante este periodo | No Aplica |

**OBLIGACIONES SISTEMA GENERAL DE SEGURIDAD SOCIAL INTEGRADA**

Detalle de productos cotizados

| IMPRESORA | DESCRIPCION PRODUCTO | CAPACIDAD POR PAGINA | PRECIO | COSTO POR PÁGINA | LINK | CONCLUSION |
|---|---|---|---|---|---|---|
| IMPRESORA HP LASER JET P1102 | Cartucho de tóner Laserjet HP 85A negro CE285A | 1.600 | $ 489.000 | $ 305,6 | [illegible] | Se identifica una única opción de compra compatible con la referencia solicitada |
| IMPRESORA HP Laserjet M377/M452/MFP M477 | TONER ORIGINAL HP NEGRO 410A jul01-CF410A | 2.300 | $ 880.000 | $ 382,6 | [illegible] | Corresponde a la única opción de compra disponible que cumple con los requerimientos técnicos |
| IMPRESORA HP LASER JET ENTERPRISE MFP M528 | Cartucho de tóner HP Laserjet 89X negro de alta capacidad CF289X | 10.000 | $ 1.540.000 | $ 154,0 | [illegible] | Si este caso, existen varias referencias compatibles, pero la CF289X representa la opción más viable en términos de costo-beneficio y rentabilidad, debido a su mayor capacidad de impresión y menor costo por página. Sin embargo, la selección final de la referencia dependerá del presupuesto monetario disponible para la adquisición del producto |
| | Cartucho de tóner Original HP Laserjet 89A negro de capacidad superior CF289Y | 5.000 | $ 899.000 | $ 179,8 | [illegible] | |
| | Cartucho de tóner Original HP Laserjet 89Y negro de capacidad superior CF289Y | 20.000 | $ 1.985.000 | $ 99,3 | [illegible] | |
| IMPRESORA LEXMARK MS826 | OSF01 - UNIDAD DE IMAGEN LEXMARK ERDUZUD NEGRO - 18C0001111 | 150.000 | $ 579.649 | $ 3,9 | [illegible] | Se evidencian dos opciones correspondientes a la misma referencia de unidad de imagen que cumplen con los requerimientos técnicos del equipo. La opción más factible es la de menor costo porque ofrece la misma capacidad y optimiza el gasto |
| | jul01-SDD0230 UNIDAD DE IMAGEN LEXMARK | 150.000 | $ 510.000 | $ 3,4 | [illegible] | |




| | | |
|---|---|---|
| ELABORADO POR: LAURA VARGAS MORA | REVISADO POR: SANDRA CAMILA VALECIA ROJAS | APROBADO POR: CARLOS ALBERTO OSPINA DIAZ |
| Contratista | Secretaria General | Presidente Concejo Municipal |