LISTADO DE CHEQUEO PARA EGRESO

CONTRATO No. 12

PROVEEDOR: JOSE HECTOR BEDOYA CASTAÑEDA				NIT/CC: 10246411	
NO.	CONTRATO DE SUMINISTROS		CONTRATO DE PREST. SERVIC.	CONTRATO DE OBRA	
	4. ETAPA PAGOS TOTALES O PAGOS PARCIALES				
1	Comprobante de Egreso		Comprobante de Egreso	Comprobante de Egreso	
2	Cheque Nro. O Referencia de pago si es transferencia electrónica		Cheque Nro. O Referencia de pago si es transferencia electrónica	Cheque Nro. O Referencia de pago si es transferencia electrónica	
3	Comprobante de Causacion		Comprobante de Causacion	Comprobante de Causacion	
4	Factura Electrónica (Obligatoria para Persona responsable de IVA) Documento Soporte (para personas no resposables de IVA)		Factura Electrónica (Obligatoria para Persona responsable de IVA) Documento Soporte (para personas no resposables de IVA)	Factura Electrónica (Obligatoria para Persona responsable de IVA) Documento Soporte (para personas no resposables de IVA)	
5			Informe de actividades realizadas (Si aplica)	Acta de avance de Obra	
6	Registro fotográfico		Registro fotográfico de (Si aplica)	Registro fotográfico de obra realizada	
7	Acta de Supervisor / Recibido a satisfacción		Acta de Supervisor / Recibido a satisfacción	Acta de Supervisor / Recibido a satisfacción	
8	Orden de pago parcial (Si aplica)		Orden de pago parcial (Si aplica)	Orden de pago parcial (Si aplica)	
9	Documento de Identidad, Rut, Camara de comercio actualizada (si aplica)		Documento de Identidad, Rut, Camara de comercio actualizada (si aplica)	Documento de Identidad, Rut, Camara de comercio actualizada (si aplica)	
10	Antecedentes disciplinarios, fiscales, judiciales, medidas correctivas y delitos sexuales de la fecha en que se realiza el pago		Antecedentes disciplinarios, fiscales, judiciales, medidas correctivas y delitos sexuales de la fecha en que se realiza el pago	Antecedentes disciplinarios, fiscales, judiciales, medidas correctivas y delitos sexuales de la fecha en que se realiza el pago	
11	Pago seg. Social. Base 40% 12,5%, 16%, (0,522%, 1,044%, 6,96%)		Pago seg. Social. Base 40% 12,5%, 16%, (0,522%, 1,044%, 6,96%)	Pago seg. Social. Base 40% 12,5%, 16%, (0,522%, 1,044%, 6,96%)	
12	Acta final (lleva la fecha de finalización del contrato)		Acta final (lleva la fecha de finalización del contrato)	Acta final (lleva la fecha de finalización del contrato)	
13	Acta de liquidación (lleva la fecha del egreso)		Acta de liquidación (lleva la fecha del egreso)	Acta de liquidación (lleva la fecha del egreso)	
14	RP-compromiso presupuestal		RP-compromiso presupuestal	RP-compromiso presupuestal	
15	CDP-Disponibilidad Presupuestal		CDP-Disponibilidad Presupuestal	CDP-Disponibilidad Presupuestal	

Observaciones:

Firma Tesorero

Firma Rector

I.E. JOSE ANTONIO GALAN

Nit. 891412182-3

COMPROBANTE **DE EGRESO**

Número	Fecha		
00001523	Dia 22	Mes 7	Año 2025

Disponibilidad	Compromiso	Causación	Valor Comprobante
0000000012	0000000012	0000000014	$ 13,970,000.00

Son: Trece Millones Novecientos Setenta Mil Pesos

Beneficiario	Cedula o NIT	Entidad Bancaria
BEDOYA CASTAÑEDA JOSE HECTOR	10246411	BANCO POPULAR

Concepto:
1ER PAGO 50% ACTIVIDADES REALIZADAS

RETENCIONES Y DEDUCCIONES	$ 1,145,540.00

IMPUTACION PRESUPUESTAL			IMPUTACION CONTABLE			
ARTICULO	DESCRIPCION	VALOR	CODIGO	DESCRIPCION	DB	CR
2.1.2.02.02.009.05		13,970,000				
			240101	Bienes y servicios	12,824,460	
			11100502	BANCO BBVA SGP		12,824,460
TOTALES		$ 13,970,000			$ 12,824,460	$ 12,824,460

Banco		No. Cuenta	No. Transacción	Valor
002	BANCO BBVA SGP	0703-02133-7	TE	$ 12,824,460.00

COLEGIO OFICIAL JOSÉ ANTONIO GALÁN PEREIRA - RISARALDA TESORERIA

JOSE ALBERTO BEDOYA CASTILLO RECTOR 10137275	JOHN HAROLD MEDINA VALENCIA TESORERO 4514545	Recibi Conforme BEDOYA CASTAÑEDA JOSE HECTOR 10246411

INSTITUCION EDUCATIVA JOSE ANTONIO GALAN .
.
COLEGIOGALAN@GMAIL.COM .
PEREIRA RISARALDA- COLOMBIA

13552 4629 Oficina: 0703

BBVA
Creando Oportunidades

Extracto de Cuenta
CUENTA CORRIENTE REMUNERADA

En cumplimiento de la Ley 2300/23, informamos que nuestros canales de comunicación son:Llamadas telefónicas, correo electrónico, cartas, mensajes sms y WhatsApp. Elige los canales que prefieras, llamando a la Línea 01 8000 912 227

Información de la oficina
PEREIRA
DIRECCIÓN: CRA 7 19 68
TELEFONO: 00963358535

PERIODO DESDE: 01-07-2025 HASTA: 31-07-2025

Información de la cuenta

Número de cuenta	001307030100021337
Fecha de corte	31-07-2025
Pago de intereses desde	0.00

Resumen de movimientos

	No.	Valor		No.	Valor
SALDO CIERRE MES ANTERIOR		168,560,290.17	- IVA		0.00
+ ABONOS	2	1,906,000.00	- 4 POR MIL		0.00
+ INTERESES RECIBIDOS	1	1,506.00	- RETENCIONES	1	105.00
- CARGOS	7	41,620,217.00	SALDO FINAL		128,847,474.17

Detalles de transacciones

Movimiento	Fecha operación	Fecha valor	Concepto	Cargos	Abonos	Saldo
1571	09-07-2025	09-07-2025	CARGO DOMI. 891412182	838,000.00		167,722,290.17
1572	09-07-2025	09-07-2025	CARGO DOMI. 891412182	2,453,333.00		165,268,957.17
1573	10-07-2025	10-07-2025	CARGO DOMI. 891412182	953,000.00		164,315,957.17
1574	10-07-2025	10-07-2025	DEV. CARGO PROVEEDOR		953,000.00	165,268,957.17
1575	16-07-2025	16-07-2025	CARGO DOMI. 891412182	953,000.00		164,315,957.17
1576	16-07-2025	16-07-2025	DEV. CARGO PROVEEDOR		953,000.00	165,268,957.17
1577	22-07-2025	22-07-2025	CARGO DOMI. 891412182	[redacted]		152,444,497.17
1578	31-07-2025	31-07-2025	CARGO DOMI. 891412182	10,773,964.00		141,670,533.17
1579	31-07-2025	31-07-2025	CARGO DOMI. 891412182	12,824,460.00		128,846,073.17
	31-07-2025	31-07-2025	ABONO POR INTERESES DE CUENTA		1,506.00	128,847,579.17
	31-07-2025	31-07-2025	CARGO RETEFUENTE INTERESES	105.00		128,847,474.17

- En cumplimiento de lo dispuesto en la Ley Habeas Data, 1266 de 2008, nos permitimos comunicarte que los datos contenidos en los extractos, que incluyen el monto de la obligación, sus cuotas y fecha de exigibilidad, podrán ser reportados a las Centrales de Información Financiera. Si aparecen cuotas vencidas, pasados veinte (20) días contados a partir del envío de estos datos en los extractos, se generará el reporte negativo sobre incumplimiento ante las Centrales de Información Financiera por el término Legal.
- Tenemos en cuenta tus pagos desde el momento en que los efectúas, pero si los realizas después de la fecha de corte, se reflejan en el próximo estado de cuenta. Puedes consultar el valor de la próxima cuota a pagar, en nuestras oficinas o en la Línea BBVA.
- Si realizas tu pago con cheque, debes girarlo a nombre de BBVA Colombia, NIT 860.003.020-1, colocando al respaldo el número de tu obligación y tus datos personales.
- Puedes consultar los extractos generados, utilizando BBVA móvil, BBVA net, BBVA net cash; por tanto, si no los recibes en email o físico, no estás eximido de efectuar el pago en la fecha prevista.
- Para informarte sobre tus créditos, vencimientos, ofertas de nuevos productos y servicios, es importante que mantengas actualizada en BBVA tu dirección electrónica y física, los números telefónicos de contacto, así como la documentación que BBVA requiera.
- Tus pagos oportunos, se constituyen en excelentes referencias crediticias, financieras y/o comerciales, y te evitan costos adicionales por honorarios de cobranza e intereses de mora, que se descontarán de los pagos que efectúes, según el siguiente orden: gastos (incluye los ocasionados por la cobranza prejudicial, extrajudicial y/o judicial), intereses de mora, intereses corrientes y capitales. Los intereses de mora, serán liquidados a la tasa que se encuentre vigente en cada uno de los periodos en que se presente mora.
- Para mayor información sobre la política de cobranza de BBVA, puedes ingresar a www.bbva.com.co, en la sección Información de Interés.
- Contamos con Defensoría del Consumidor Financiero, cuyo Defensor Principal es el Doctor Guillermo Enrique Daud Fernández, ubicado en la Carrera 9 No. 72 – 21 piso 6 en Bogotá D.C., teléfono:3438385 y email: defensoria.bbvacolombia@bbva.com.co. El horario de atención telefónica: lunes a viernes de 8:30 a.m. a 5:30 p.m., jornada continua.
- Para mayor información sobre el Servicio al Consumidor Financiero de BBVA, atención preferencial al cliente y otras instancias de atención, puedes ingresar a www.bbva.com.co, en la sección Información Corporativa.
- No olvides tener en cuenta las recomendaciones de seguridad para los diferentes canales de atención de BBVA, puedes consultarlas en www.bbva.com.co, en la sección Seguridad.
- Puedes resolver inquietudes adicionales en las Oficinas BBVA o ingresar a www.bbva.com.co o en la Línea BBVA: Bogotá: (1) 4010000, Barranquilla: (5) 3503500, Medellín: (4) 4936300, Cali: (2) 8892020, Bucaramanga: (7) 6304000 o desde el resto del país al 018000912227.
- Comunica cualquier inconformidad con la información incluida en este extracto, a nuestros Revisores Fiscales Ernst & Young, email: revisoriafiscalgrupoBBVA@co.ey.com

VIGILADO SUPERINTENDENCIA FINANCIERA DE COLOMBIA

Fogafín Producto protegido por el Seguro de Depósitos www.fogafin.gov.co

Este producto cuenta con Seguro de Depósitos Fogafín. El campo retenciones contiene la sumatoria del total de retenciones practicadas por el Banco por todo concepto.

I.E. JOSE ANTONIO GALAN

Nit. 891412182-3

Numero: 0000000014

COMPROBANTE
DE CAUSACIÓN

FECHA		
D: 22	M: 7	A: 2025

VALOR COMPROBANTE
$ 13,970,000.00

SON: Trece Millones Novecientos Setenta Mil Pesos

BENEFICIARIO:	CEDULA O NIT:
BEDOYA CASTAÑEDA JOSE HECTOR	10246411

CONCEPTO:
Prestar el Servicio de mantenimiento, reparación y suministro de accesorios a todas las instalaciones de la sede principal en la Institución Educativa José Antonio Galán, realizando las labores relacionadas en el estudio previo y propuesta respectiva de las reparaciones locativas identificadas. 1er Pago 50% Actividades

RETENCIONES Y DEDUCCIONES			$ 1,145,540.00
Contratos de Obra 2%	2.00	279,400	
Retención de impuesto	1.00	97,790	
Estampillas	1.00	768,350	

CODIGO	DENOMINACIÓN	DEBITO	CREDITO
550105158	Mantenimiento y reparaciones de edificaciones,	13,970,000.00	0.00
240101	Bienes y servicios		12,824,460.00
243626	Contratos de obra 2%		279,400.00
243627	Retención de impuesto de industria y comercio por		97,790.00
240722	Estampillas		768,350.00
TOTALES		**$ 13,970,000.00**	**$ 13,970,000.00**

COLEGIO OFICIAL JOSE ANTONIO GALÁN PEREIRA - RISARALDA TESORERIA

JOSE ALBERTO BEDOYA CASTILLO	JOHN HAROLD MEDINA VALENCIA	Revisado por
RECTOR	TESORERO	
10137275	4514545	

Obras Civiles
JHB
TECNICO CONSTRUCTOR

JOSE HECTOR BEDOYA C.

Nit: 10246411-7 - PEREIRA

FACTURA DE VENTA ELECTRONICA

Resolucion de Factura Electrónica

Resolución: 18764093670544 **Desde:** 27/05/2025 **Hasta:** 27/11/2026

Prefijo: HB **Factura Nro:** 38 **Emision:** 2025-07-21 **CUFE:** 1a80a19ec5079c7c19c1dff96311c15f6ca67a9b66cbd8c98f5771870ae91045e6ce7180019d0b6a021c07998e2e7374

Tercero: 891412182 **Nombre:** INSTITUCION EDUCATIVA JOSE ANTONIO GALAN

Direccion: KM 10 VIA ARMENIA SECTOR GUACARI **Correo:** colegiogalan@gmail.com **Pago:** CONTADO

Código Interno	Nombre	Cant	Valor	Iva	Total
978	SERVICIO DE MANTENIMIENTO, REPARACIÓN Y SUMINISTRO DE ACCESORIOS A TODAS LAS INSTALACIONES DE LA SEDE PRINCIPAL EN LA INSTITUCIÓN EDUCATIVA JOSÉ ANTONIO GALÁN	1.00	13,970,000.00	.00	13,970,000.00

Gran Total: ***13,970,000.00***

VALOR EN LETRAS

SON TRECE MILLONES NOVECIENTOS SETENTA MIL PESOS

DESCRIPCION:

50% del valor, por anticipado.

RECIBIDO A SATISFACCION CONTRATO DE PRESTACION DE SERVICIOS No. **12**

Pereira 21 de julio de 2025

En las instalaciones de la Institución Educativa José Antonio Galán, se reunieron JOSE ALBERTO BEDOYA CASTILLO – Rector, como supervisor del contrato No.12, para indicar que JOSE HECTOR BEDOYA CASTAÑEDA cumplió satisfactoriamente con el objeto del Contrato y la presente vigencia.

OBJETO	El contratista se compromete a Prestar el Servicio de mantenimiento, reparación y suministro de accesorios a todas las instalaciones de la sede principal en la Institución Educativa José Antonio Galán, realizando las labores relacionadas en el estudio previo y propuesta respectiva.
VALOR CONTRATADO	**$ 27,940,000**
FECHA INICIO	10 de julio de 2025
FECHA TERMINACION	31 de julio de 2025
DURACION	22 Días.

Se expide para efectos del pago del mes indicado en Acta De Liquidación u Orden de Pago Parcial.

En constancia de lo anterior, se firma por las partes el día 21 de julio de 2025

JOSE ALBERTO BEDOYA CASTILLO
Contratante
C.C. 10137275
CEL 311 383 9673

Institución Educativa "José Antonio Galán"
CAMINO A LA EXCELENCIA
RESOLUCIÓN DE APROBACIÓN N° 4280 DE OCTUBRE 26 DE 2012
DANE 266001004913 NIT. 891.412.182-3 ICFES 061952

ORDEN DE PAGO PARCIAL 12

CONTRATO	CONTRATO DE PRESTACION DE SERVICIOS	
CONTRATANTE	JOSE ALBERTO BEDOYA CASTILLO	
CONTRATISTA	JOSE HECTOR BEDOYA CASTAÑEDA	
OBJETO	El contratista se compromete a Prestar el Servicio de mantenimiento, reparación y suministro de accesorios a todas las instalaciones de la sede principal en la Institución Educativa José Antonio Galán, realizando las labores relacionadas en el estudio previo y propuesta respectiva.	
FECHA INICIO	10 de julio de 2025	
FECHA TERMINACION	31 de julio de 2025	
VALOR CONTRATADO		$ 27,940,000

En la institucion Ecuvativa, El dia, **21 de julio de 2025**
entre las partes que suscribimos el contrato, hemos dispuesto la liquidación del mismo, de acuerdo a lo estipulado, previas las siguientes:

CONSIDERACIONES:

PRIMERO:
Que entre las partes se suscribió el contrato de CONTRATO DE PRESTACION DE SERVICIOS No. 12

SEGUNDO:
Que el contratista ha dado cumplimiento a lo descrito en el contrato. Es por ello que se,

ACUERDA:

Orden de Pago Parcial de común acuerdo, el contrato Esablecido No. 12

ACTA	VALOR CONTRATO	PAGOS
	$ 27,940,000	
ENERO		$ -
FEBRERO		$ -
MARZO		$ -
ABRIL		$ -
MAYO		$ -
JUNIO		$ -
JULIO		$ 13,970,000 xp
AGOSTO		$ -
SEPTIEMBRE		$ -
OCTUBRE		$ -
NOVIEMBRE		$ -
DICIEMBRE		$ -
SUMAS IGUALES	$ 27,940,000	$ 13,970,000
SALDO POR PAGAR		$ 13,970,000

Las partes se declaran satisfechas por el cumplimiento del contrato y renuncian a reclamaciones administrativas o judiciales derivadas del mismo.

En constancia de lo anterior, se firma por las partes el día 21 de julio de 2025

JOSE ALBERTO BEDOYA CASTILLO
Contratante
C.C. 10137275
CEL 311 383 9673

JOSE HECTOR BEDOYA CASTAÑEDA
Contratista
C.C. 10246411
CEL 3052445193

Banco de Bogotá

Nit.890.002.964.4
Calle 36 N° 7- 47 Bogotá

REFERENCIA BANCARIA

El BANCO DE BOGOTÁ a solicitud del interesado informa que JOSE HECTOR BEDOYA CASTANEDA, identificado(a) con Cedula de ciudadanía número 10.246.411 está vinculado(a) con el BANCO DE BOGOTÁ a través de los siguientes productos financieros:

Cuentas de Ahorros No. 277129565, abierta/o desde el 12/6/2018.

Se expide en Bogotá el día 15 del mes de Julio del año 2025 con destino a: A quien interese

Firma Autorizada

ESTA INFORMACION ES CONFIDENCIAL Y SE SUMINISTRA SIN RESPONSABILIDAD ALGUNA POR PARTE DEL BANCO

Obras Civiles JHB TÉCNICO CONSTRUCTOR	**INSTITUCION EDUCATIVA JOSE ANTONIO GALAN** PREACTA DE OBRA	

CONTRATO	**12**	**FECHA**	**10/07/2025**	**ACTA PARCIAL 1**	
OBJETO	**Prestar el Servicio de mantenimiento, reparación y suministro de accesorios a todas las instalaciones de la sede principal en la Institución Educativa José Antonio Galán, realizando las labores relacionadas en el estudio previo y propuesta respectiva.**				
SEDES ATENDIDAS	**SEDE PRINCIPAL, SEDE GRAMINEA Y SEDE EL JORDAN**				
Ítem:	**3.00**	**Descripción**	**Se ejecuta de manera parcial la obra en las sedes mencionadas; de acuerdo con la relación correspondiente, se adjunta un documento independiente en el que se detallan los ítems discriminados con su respectivo valor.**	**Cantidad Total:**	**54,4** **M2**

Record Fotográfico	Descripción	Unidad			Dimensiones			Valor Total (Cantidad Área Volumen)	Cantidad acumulada	Acta No
		Cantidad	Área	Volumen	Largo	Ancho	Alto			
	SEDE PRINCIPAL EJECUTADO TOTAL	37						37.0	37.00	1
	SEDE EL JORDAN	12,2						12.2	12,2	1
	SEDE LA GRAMINEA	5,2						5.2	5,2	1

ACTA 1	54.4
ACTA 2	
ACTA 3	
VALOR TOTAL ACUMULADO	54.4
VALOR PRESENTE ACTA	54.4

Firma		
Nombre	OBRAS CIVILES JHB	INSTITUCION EDUCATIVA JOSE ANTONIO GALAN
Cargo	REPRESENTANTE LEGAL JOSE HECTOR BEDOYA	SUPERVISOR - JOSE ALBERTO BEDOYA CASTILLO

Informe Parcial de Obra

Fecha: Julio 21 de 2025

CONTRATANTE	INSTITUCION EDUCATIVA JOSE ANTONIO GALAN	CONTRATISTA	JOSE HECTOR BEDOYA
NIT	891412182-3	NIT	901727713-2
R LEGAL	JOSE ALBERTO BEDOYA CASTILLO	R. LEGAL	JOSE HECTOR BEDOYA
SEDE	VARIAS SEDES DE LA INSTITUCION EDUCATIVA JOSE ANTONIO GALAN	CONTRATO	CPS 12 DE 2025
FECHA DE INICIO DE LA OBRA	JULIO 10 DE 2025	DURACION DE LA OBRA	22 DIAS

INFORME DE DESARROLLO DEL CONTRATO 12 DE 2025.

OBJETO DEL CONTRATO: "El objeto del contrato es: Prestar el Servicio de mantenimiento, reparación y suministro de accesorios a todas las instalaciones de la sede principal en la Institución Educativa José Antonio Galán, realizando las labores relacionadas en el estudio previo y propuesta respectiva. De la siguiente manera:

Luego de haber realizado visita técnica para identificación de necesidades y presentada cotización formal a la institución educativa y una vez aceptada nuestra propuesta técnica y económica, recibimos el contrato y el acta de inicio para firmas de legalización e inicio de actividades.

Dado que el objeto del contrato se desarrolla en las sedes Guayabo Guadalajara, Alto Alegrías, Gabriela Zuleta, el Jordán, La Gramínea, Yarumito, Guayabal, Tribunas, Guayabal, Condina, Montelargo, y en la sede Principal, se procedió a desarrollar el objeto del contrato por sedes, priorizando las actividades en el Jordán, la Gramínea, y la sede Principal; en este primer informe parcial.

Se procedió entonces a transportar materiales y llevar personal o para adelantar en el plazo de ejecución cada una de las actividades allí planteadas en los ítems de presupuesto.

Es importante anotar que durante el desarrollo del contrato no se presentaron inconvenientes que pudiesen afectar el normal desarrollo de este.

Finalmente es posible afirmar que, a la fecha, los ítems de obra se ejecutaron aproximadamente en un 50% y algunos de ellos pudiesen sobrepasar en cantidad los ítems pactados, pero no se presentan como sobrecostos adicionales toda vez que el contrato no establece posibles adiciones al valor inicial acordado.

Se presenta registro fotográfico detallado que permite evidenciar el desarrollo de las obras y el cumplimiento de los alcances del contrato de prestación de servicios
REGISTRO FOTOGRAFICO DETALLADO.

Descripción de las Actividades terminadas:

SEDE EL JORDAN:

- Arreglo de pollo de cocina con cerámica global, mantenimiento y limpieza de canales.







SEDE LA GRAMINEA

Cambio de marco de puerta metálica para baño de los niños, construcción de caja en concreto de 1.20 cm x 80 cm x 40 cm, cambio de poste de malla metálica

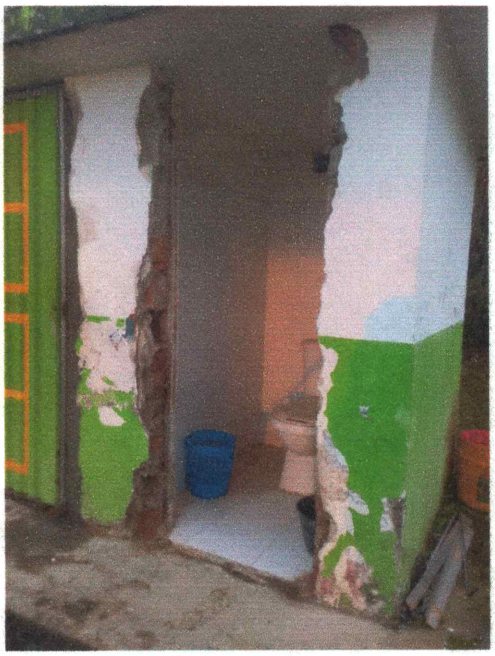







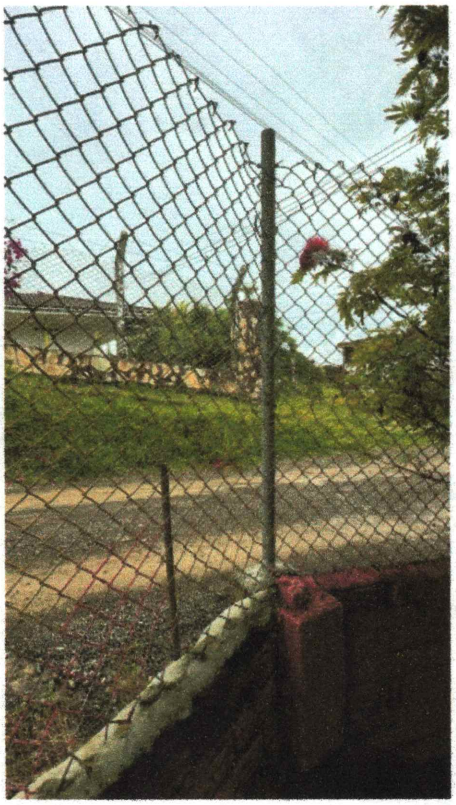

SEDE PRINCIPAL

Instalación de placas de mármol, arreglo de canal de desagüe de toda la zona de preescolar, instalación de flanches, cambio de cielorraso y resane aula grado 1 de preescolar, cambio de vidrios de seguridad de 2 ventanales de aulas y dos de preescolar, suministro e instalación de acrílicos para cajas de incendio, demolición de muros de salas de sistemas, instalación de tubería de desagüe de plazoleta posterior, con 15 metros de tubería PVC, reparaciones de humedades en paredes y escalas, reparación de baños con mantenimiento de válvulas tipo push y cambio de dos grifos, reparación de puertas de aulas y aseguramiento de marcos con tornillería, construcción e instalación de tapa en concreto para caja de inspección de contador de agua, reparación alero en portería con estructura liviana, reparación de canal techo bloque derecho, con cambio de lámina de superboard.



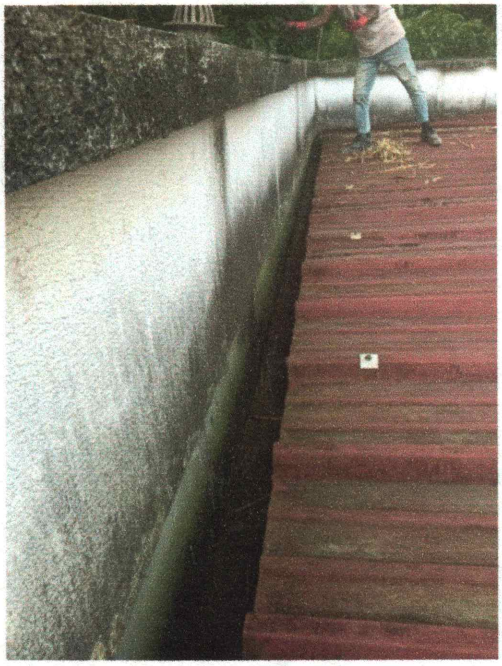

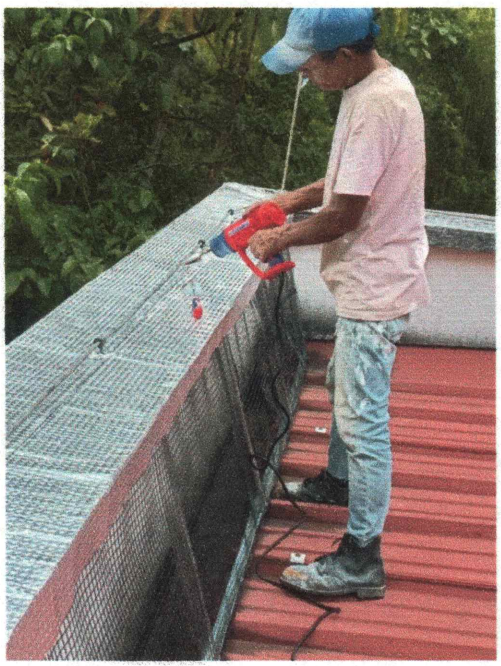

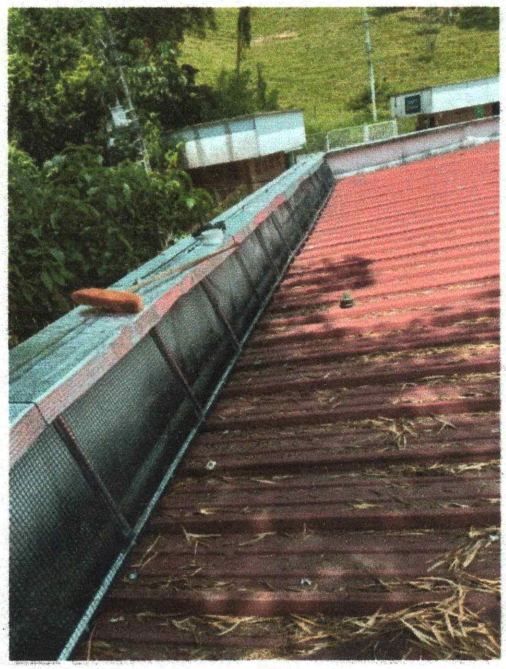

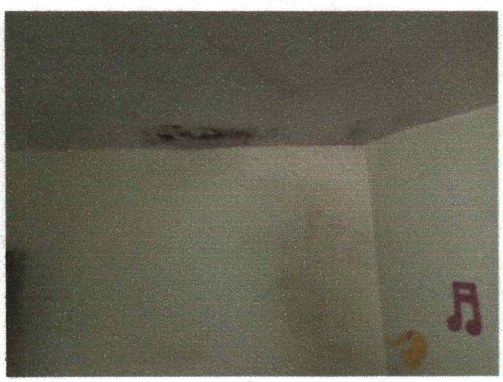









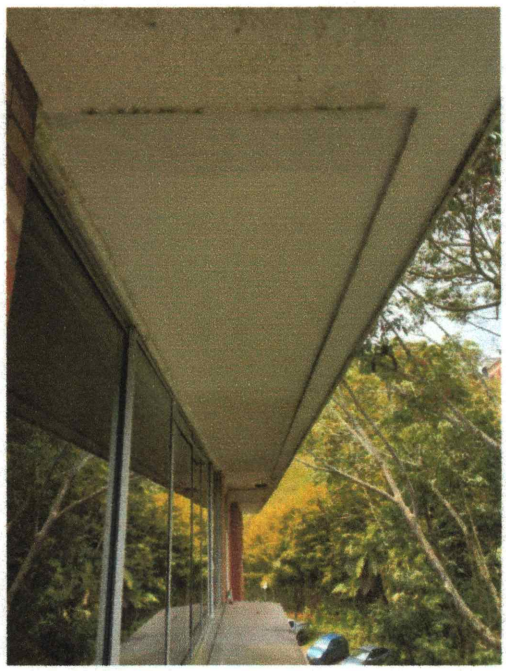

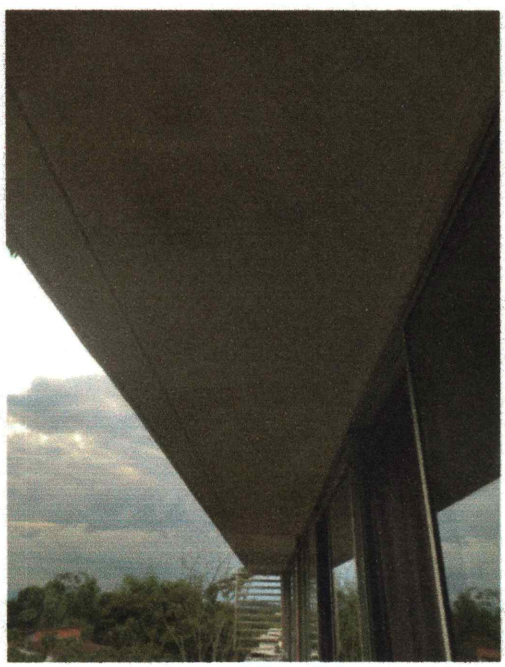

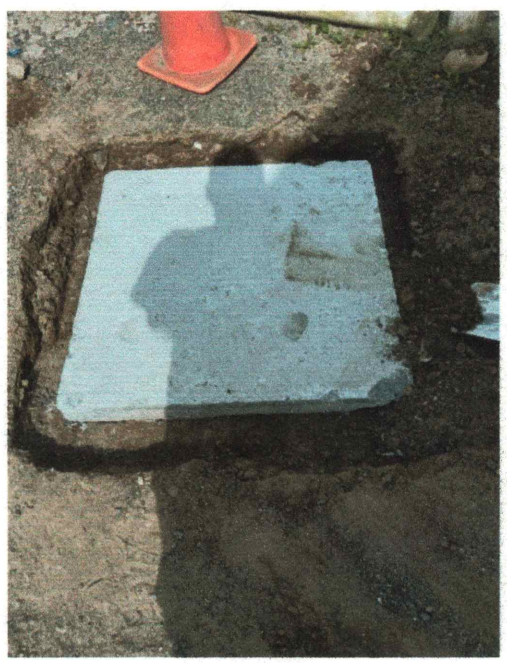



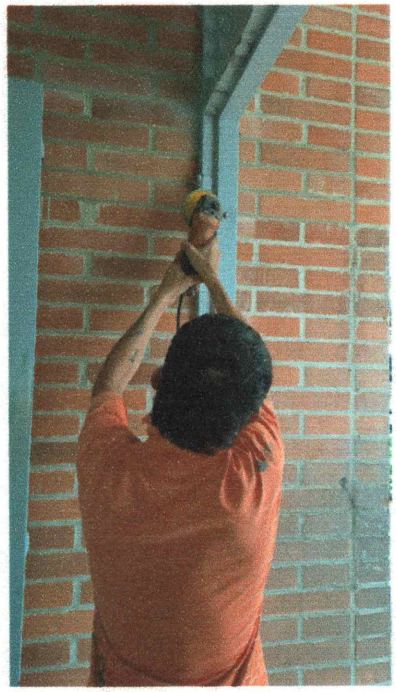





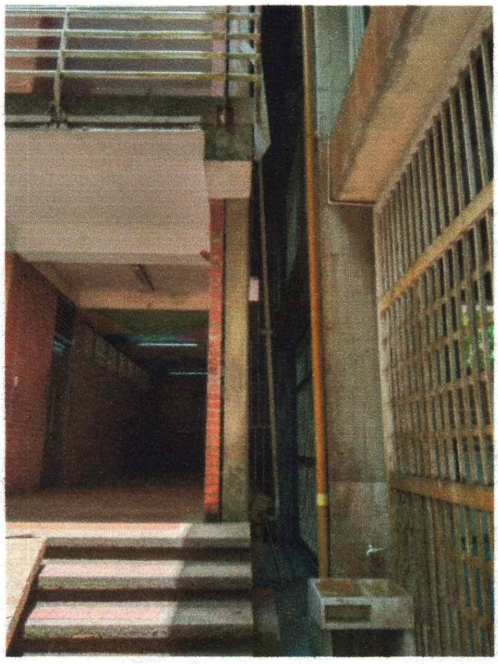

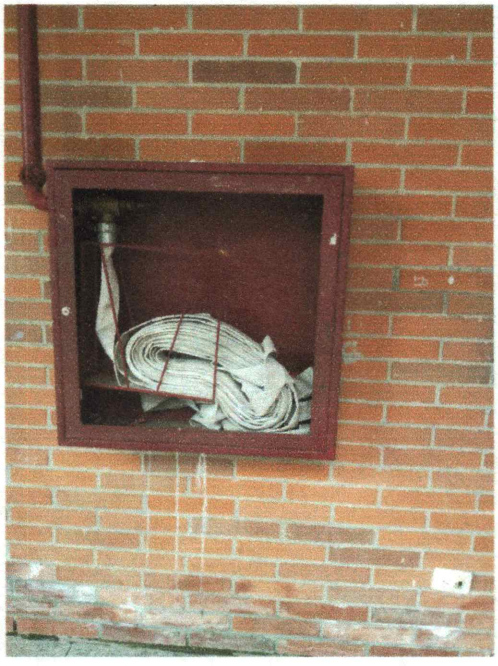





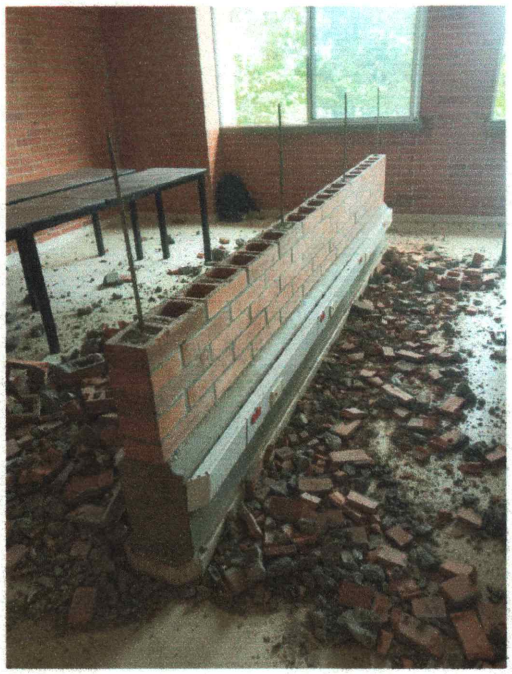









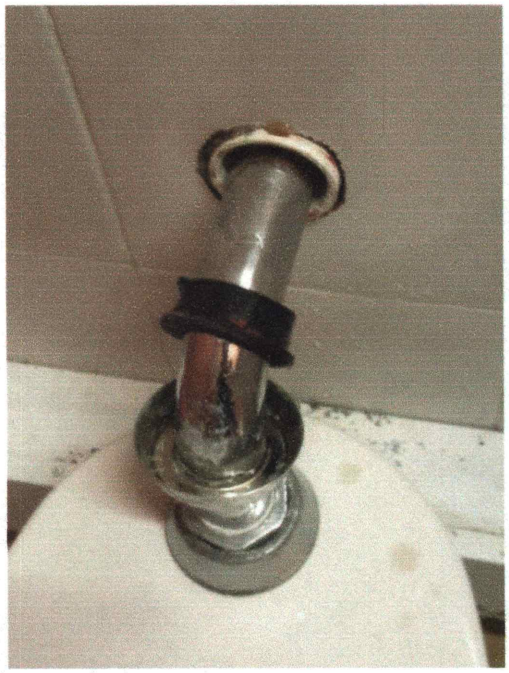

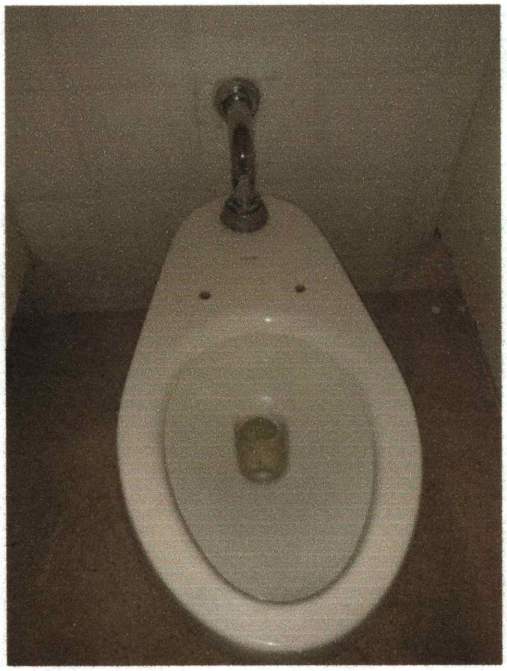

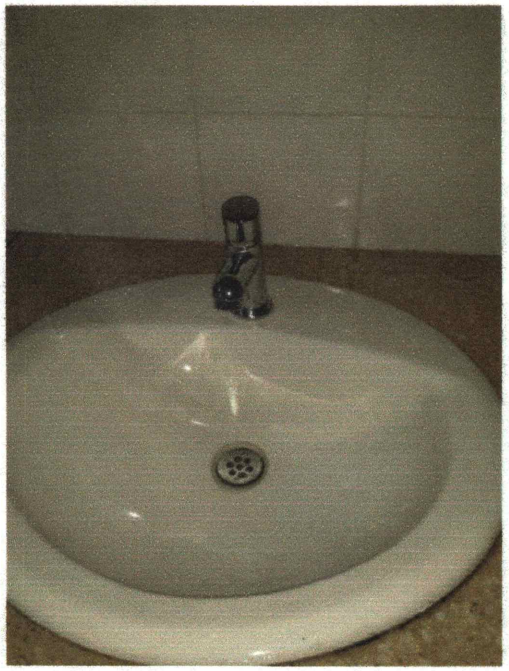



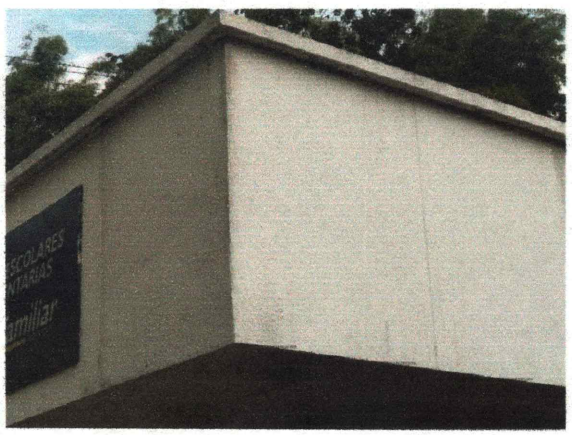

Observaciones:

- Los trabajos se han realizado conforme a las especificaciones establecidas en el contrato.
- Se han seguido los protocolos de seguridad y calidad durante la ejecución de las actividades.

Conclusión: Hasta la fecha, se ha avanzado en las actividades programadas en las sedes El Jordán y La Gramínea y la sede Principal, cumpliendo con los requerimientos establecidos en el contrato.

Contratante
INSTITUCIÓN EDUCATIVA JOSE ANTONIO GALAN.
NIT. 891412182-3
CORREO joseantoniogalan@pereira.com.co

Contratista
JOSE HECTOR BEDOYA CASTAÑEDA
C.C. 10.246.411
CEL 3052445193

Obras Civiles

JHB

TÉCNICO CONSTRUCTOR

SEDE EL JORDAN			
Arreglo de pollo de cocina con cerámica global	1.6 m^2	$ 160.000	$ 256.000
Mantenimiento y limpieza de canales	9 m	$ 15.000	$ 270.000

SEDE LA GRAMINEA			
Cambio de marco de puerta metálica para baños de los niños	3	$ 380.000	$ 1.140.000
Construcción de caja en concreto de 1.20 cm x 80 cm X 40 cm, con desarmador y tapa rejilla en ángulo y varilla de acero	0.4 m^3	$ 960.000	$ 384.000
Cambio de poste de malla metálica	1	$ 200.000	$ 200.000

SEDE PRINCIPAL			
Instalación de placas de mármol	3	$ 70.000	$ 210.000
Arreglo de canal de desagüe de toda la zona de preescolar, instalación de flanches, cambio de cielorraso y resane aula grado 1 de preescolar	1	$ 1.850.000	$ 1.850.000
Cambio de vidrios de seguridad 2 de ventanales de aulas y dos de aulas de preescolar, ajuste puerta de ludoteca	4	$ 800.000	$ 3.200.000
Suministro e instalación de acrílicos para cajas de incendio	5	$ 80.000	$ 400.000
Demolición de muros en salas de sistemas, con terminado en parte superior del muro restante	5	$ 120.000	$ 600.000
Instalación de tubería de desagüe de plazoleta posterior, con 15 metros de tubería PVC, reparación humedades en paredes y en escalas de la zona posterior derecha	1	$ 2.200.000	$ 2.200.000
Reparación de baños, con mantenimiento de válvulas de desagüe tipo push y cambio de 2 grifos tipo push	8	$ 100.000	$ 800.000

TÉCNICO CONSTRUCTOR

Reparación de puertas de aulas y aseguramiento de marcos con tornillería	4	$ 100.000	$ 400.000
Construcción e instalación de tapa en concreto para caja de inspección de contador de agua	1	$ 200.000	$ 200.000
Reparación alero portería , en estructura liviana	2 m^2	$ 175.000	$ 350.000
Reparación de canal techo bloque derecho, con cambio de lámina de superboard	1	$ 1.200.000	$ 1.200.000
Trasiego y retiro de escombros y sobrantes			$ 450.000
SEDE MONTELARGO			
Cerramiento en guadua y alambre de púas con 5 hilos,	15 m	$ 60.000	$ 900.000
Cambio de tejas N° 10 en fibrocemento	2	$ 150.000	$ 300.000
Cambio de marco de puerta metálico	1	$ 380.000	$ 380.000
Arreglo de plomería y destapada de desagües del restaurante escolar	1	$ 800.000	$ 800.000
Instalación lavaplatos del restaurante escolar	1	$ 200.000	$ 200.000
Arreglo baños	2	$ 60.000	$ 120.000

NOTA: INCLUYE SEGURIDAD SOCIAL DEL PERSONAL, MANO DE OBRA Y PRESTACIONES

Atentamente,

