



**SEGUROS DEL ESTADO**  
NIT. 860.009.578-6

**PÓLIZA DE SEGURO DE RESPONSABILIDAD CIVIL PROFESIONAL**  
**PROFESIONALES DE LA SALUD**

CUIDAD DE EXPEDICION <b>CARTAGENA</b>	SUCURSAL <b>CARTAGENA</b>	TIPO DE MOVIMIENTO <b>EMISION ORIGINAL</b>	POLIZA No. <b>75-03-101020439</b>	ANEXO No. <b>0</b>
TOMADOR <b>RUTH ESTHER ROJAS HERAZO</b>	DIRECCION <b>CL 61 NRO. 43 - 14</b>	CIUDAD <b>BARRANQUILLA, ATLANTICO</b>	CC <b>1.045.761.070</b>	TELÉFONO <b>3043895357</b>
ASEGURADO <b>RUTH ESTHER ROJAS HERAZO</b>	DIRECCION <b>CL 61 NRO. 43 - 14</b>	CIUDAD <b>BARRANQUILLA, ATLANTICO</b>	CC <b>1.045.761.070</b>	TELÉFONO <b>3043895357</b>
BENEFICIARIO <b>TERCEROS AFECTADOS</b>			NIT <b>0-0</b>	
FECHA DE EXPEDICION (d-m-a) <b>02 / 02 / 2026</b>	VIGENCIA SEGURO DESDE LAS 24 HORAS (d-m-a) <b>30 / 01 / 2026</b> HASTA LAS 24 HORAS (d-m-a) <b>30 / 01 / 2027</b>		VIGENCIA ANEXO DESDE LAS 24 HORAS (d-m-a) <b>30 / 01 / 2026</b> HASTA LAS 24 HORAS (d-m-a) <b>30 / 01 / 2027</b>	
INTERMEDIARIO <b>SANIN ALIANZA LTDA</b>	CLAVE <b>133456</b>	% PARTICIPACION <b>100.00</b>	COMPANIA <b>COASEGURO CEDIDO</b>	% PARTICIPACION

**INFORMACION DEL RIESGO**

RIESGO: 1

ACTIVIDAD: MEDICINA GENERAL

DESCRIPCION	AMPAROS	SUMA ASEGURADA	% INVAR	SUBLIMITE
PERJUICIO PATRIMONIAL		\$ 400,000,000.00		
	ERRORES U OMISIONES PROF DE SALUD	\$ 400,000,000.00		
	GASTOS DE DEFENSA PROF DE SALUD			\$ 80,000,000.00

DEDUCIBLES: ° 10.00 % DEL VALOR DE LA PERDIDA - Mínimo: 1.00 SMLLV en ERRORES U OMISIONES PROF-DE SALUD ° 10.00 % DE LOS GASTOS INCURRIDOS en GASTOS DE DEFENSA PROF DE SALUD

LÍMITES POR EVENTO: GASTOS DE DEFENSA PROF DE SALUD - \$ 15,000,000.0

OBJETO DE LA POLIZA:

TOTAL SUMA ASEGURADA:	\$ *****400,000,000.00	PRIMA:	\$ *****297,367.00
PLAN DE PAGO: CONTADO		IVA:	\$ *****56,499.00
		TOTAL A PAGAR:	\$ *****353,867.00

**TÉRMINO PARA EL PAGO DE LA PRIMA: CONFORME AL PACTO EN CONTRARIO, QUE PREVEE EL ART. 1066 DEL CÓDIGO DE COMERCIO, LAS PARTES ACUERDAN QUE EL PAGO DE LA PRIMA SERÁ A SEGUESTADO, DENTRO DE LOS 45 DIAS CALENDARIOS SIGUIENTES A LA FECHA DE INICIACIÓN DE LA VIGENCIA INDICADA EN LA CARÁTULA DE LA PRESENTE PÓLIZA.**

**TERMINACIÓN AUTOMÁTICA DEL CONTRATO DE SEGURO: LA MORA EN EL PAGO DE LA PRIMA DE LA PÓLIZA O DE LOS CERTIFICADOS O ANEXOS QUE SE EXPIDAN CON FUNDAMENTO EN ELLA, PRODUCIRÁ LA TERMINACIÓN AUTOMÁTICA DEL CONTRATO Y DARÁ DERECHO AL ASEGURADOR PARA EXIGIR EL PAGO DE LA PRIMA DEVENGADA Y DE LOS GASTOS CAUSADOS CON OCASIÓN DE LA EXPEDICIÓN DEL CONTRATO.**

PARA NOTIFICACIONES LA DIRECCION DE SEGUROS DEL ESTADO ES: CARRERA 8 NO 34-62 PISO 8, TELÉFONO 6601144 - CARTAGENA

HACEN PARTE DE LA PRESENTE PÓLIZA, LAS CONDICIONES GENERALES CONTENIDAS EN LA FORMA 29.07.2022.1329.P.06.0000000E.RC.001A, D001, ADJUNTA.

USTED PUEDE CONSULTAR ESTA PÓLIZA EN [WWW.SEGUROSDELESTADO.COM](http://WWW.SEGUROSDELESTADO.COM)



(415) 7709998021167 (8020) 11013107611583 (3900) 000000353867 (96) 20260316

REFERENCIA PAGO:  
**1101310761158-3**

*[Handwritten Signature]*

75-03-101020439

FRMA AUTORIZADA

CLIENTE

CONSEJERO

JOSEOBANDO

Oficina Principal: AUTOPISTA NORTE # 103 - 60, PISO 5 Teléfono: 601-2186977, 601-6019330

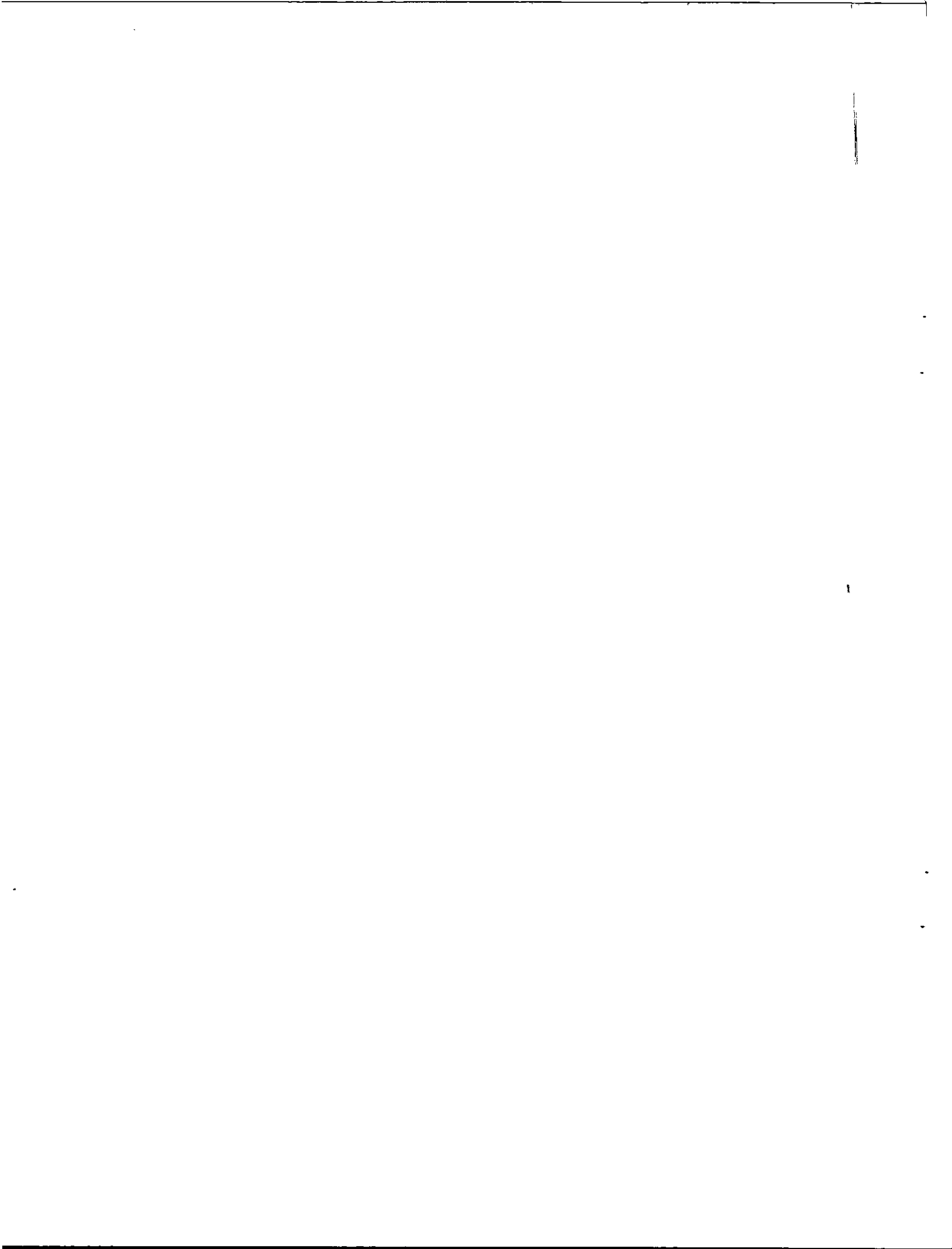



**SEGUROS DEL ESTADO**  
NIT. 860.009.578-6

**PÓLIZA DE SEGURO DE RESPONSABILIDAD CIVIL PROFESIONAL**  
**PROFESIONALES DE LA SALUD**

CIUDAD DE EXPEDICION <b>CARTAGENA</b>	SUCURSAL <b>CARTAGENA</b>	TIPO DE MOVIMIENTO <b>EMISION ORIGINAL</b>	POLIZA No. <b>75-03-101020439</b>	ANEXO No. <b>0</b>
TOMADOR <b>RUTH ESTHER ROJAS HERAZO</b>	DIRECCION <b>CL 61 NRO. 43 - 14</b>	CIUDAD <b>BARRANQUILLA, ATLANTICO</b>	CC <b>1.045.761.070</b>	TELEFONO <b>3043895357</b>
ASEGURADO <b>RUTH ESTHER ROJAS HERAZO</b>	DIRECCION <b>CL 61 NRO. 43 - 14</b>	CIUDAD <b>BARRANQUILLA, ATLANTICO</b>	CC <b>1.045.761.070</b>	TELEFONO <b>3043895357</b>
BENEFICIARIO <b>TERCEROS AFECTADOS</b>			NIT <b>0-0</b>	
FECHA DE EXPEDICION (d-m-a) <b>02 / 02 / 2026</b>	VIGENCIA SEGURO DESDE LAS 24 HORAS. (d-m-a) <b>30 / 01 / 2026</b> HASTA LAS 24 HORAS (d-m-a) <b>30 / 01 / 2027</b>		VIGENCIA ANEXO DESDE LAS 24 HORAS (d-m-a) <b>30 / 01 / 2026</b> HASTA LAS 24 HORAS (d-m-a) <b>30 / 01 / 2027</b>	
INTERMEDIARIO <b>SANIN ALIANZA LTDA</b>	CLAVE <b>133456</b>	% PARTICIPACION <b>100.00</b>	COMPANIA	COASEGURO CEDIDO
CLIENTE				% PARTICIPACION

**INFORMACION DEL RIESGO**

Recuerda que puedes actualizar tus datos de contacto conforme a la Ley 2300, a través de nuestras páginas:

[www.segurosdelestado.com](http://www.segurosdelestado.com)  
[www.segurosdevidadelestado.com](http://www.segurosdevidadelestado.com)

Ve a la opción PQR y selecciona el tipo de solicitud.

**Acceso a la información**

**CONOCE LOS MEDIOS DE PAGO**

PAGINA WEB | | | | **VISA**

**CORRESPONSALES BANCARIOS**

| **Super INTER** | | **MOVIRED**

ORTE # 103 - 60, PISO 5 Telefono: 601-2186977, 601-6019330

| |

**PAGOS CON CONVENIO: No aplica para transferencias**

**Bancolombia** Seguros del Estado  
Cuenta Convenio 47189

**Banco de Bogotá** Seguros del Estado  
Cuenta Convenio 008465445

TOTAL SUMA ASEGURADA:	\$ *****400,000,000.00	PRIMA:	\$ *****297,367.00
PLAN DE PAGO: CONTADO		IVA:	\$ *****56,499.00
		TOTAL A PAGAR:	\$ *****353,867.00

TERMINO PARA EL PAGO DE LA PRIMA: CONFORME AL PACTO EN CONTRARIO, QUE PREVEE EL ART. 1066 DEL CÓDIGO DE COMERCIO, LAS PARTES ACUERDAN QUE EL PAGO DE LA PRIMA SERÁ A SEGURESTADO, DENTRO DE LOS 45 DIAS CALENDARIOS SIGUIENTES A LA FECHA DE INICIACIÓN DE LA VIGENCIA INDICADA EN LA CARÁTULA DE LA PRESENTE PÓLIZA.

TERMINACIÓN AUTOMÁTICA DEL CONTRATO DE SEGURO: LA MORA EN EL PAGO DE LA PRIMA DE LA PÓLIZA O DE LOS CERTIFICADOS O ANEXOS QUE SE EXPIDAN CON FUNDAMENTO EN ELLA, PRODUCIRÁ LA TERMINACIÓN AUTOMÁTICA DEL CONTRATO Y DARÁ DERECHO AL ASEGURADOR PARA EXIGIR EL PAGO DE LA PRIMA DEVENGADA Y DE LOS GASTOS CAUSADOS CON OCASIÓN DE LA EXPEDICIÓN DEL CONTRATO.

CARRERA 8 NO 34-62 PISO 8, TELÉFONO 6601144 - CARTAGENA

HACEN PARTE DE LA PRESENTE PÓLIZA, LAS CONDICIONES GENERALES CONTENIDAS EN LA FORMA 29.07.2022.1329.P.06.0000000E.RC.001A. D001, ADJUNTA.

USTED PUEDE CONSULTAR ESTA PÓLIZA EN [WWW.SEGUROSDELESTADO.COM](http://WWW.SEGUROSDELESTADO.COM)

FORMA DE PAGO		
BANCO	CHEQUE No.	VALOR
EFFECTIVO		
CHEQUE		
TOTAL \$		



REFERENCIA PAGO:  
**1101310761158-3**

(415) 7709998021167 (8020) 11013107611583 (3900) 000000353867 (96) 20260316

**COPIA PARA PAGO EN BANCOS NO NEGOCIABLE**

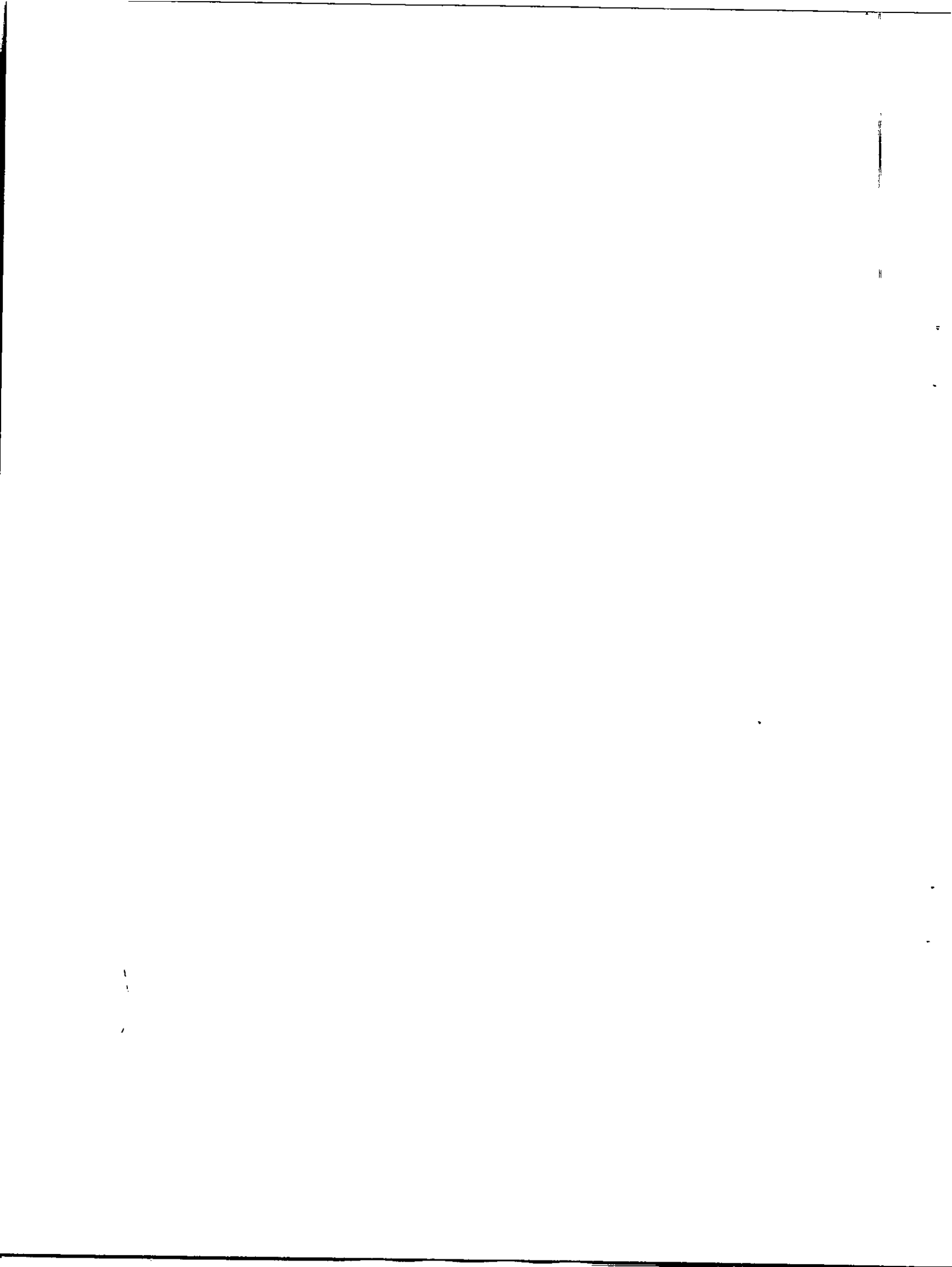



**SEGUROS  
DEL  
ESTADO**

NIT. 860.009.578-6

**POLIZA DE SEGURO DE RESPONSABILIDAD CIVIL PROFESIONAL**

**PROFESIONALES DE LA SALUD**

SUCURSAL	TIPO DE MOVIMIENTO	POLIZA No.	ANEXO No.
CARTAGENA	EMISION ORIGINAL	75-03-101020439	0
TOMADOR RUTH ESTHER ROJAS HERAZO		CC 1.045.761.070	
DIRECCION CL 61 NRO. 43 - 14	CIUDAD BARRANQUILLA, ATLANTICO	TELEFONO 3043895357	
ASEGURADO RUTH ESTHER ROJAS HERAZO		CC 1.045.761.070	
DIRECCION CL 61 NRO. 43 - 14	CIUDAD BARRANQUILLA, ATLANTICO	TELEFONO 3043895357	
BENEFICIARIO TERCEROS AFECTADOS		NIT 0-0	

**TEXTO ACLARATORIO DE LA POLIZA**

TOMADOR: RUTH ESTHER ROJAS HERAZO CC 1.045.761.070  
 ASEGURADO: RUTH ESTHER ROJAS HERAZO CC 1.045.761.070  
 BENEFICIARIO: TERCEROS AFECTADOS Y/O LOS DE LEY

UBICACION CONSULTORIO: NO TIENE CONSULTORIO

VIGENCIA: 30/01/2026 AL 30/01/2027

SINIESTRALIDAD: NO POSEE SINIESTROS SEGUN LA INFORMACION SUMINISTRADA  
 BASE DE COBERTURA: OCURRENCIA- SINIESTROS OCURRIDOS DURANTE LA VIGENCIA DE LA POLIZA Y RECLAMADOS DENTRO DEL PERIODO DE PRESCRIPCION DE LA LEY COLOMBIANA: (CODIGO DE COMERCIO EN CONCORDANCIA CON EL CODIGO CIVIL  
 CONDICIONADO GENERAL: FORMA 29/07/2022 - 1329 - P - 06 - 0000000E-RC-001A- D001  
 EN ADICION A LO INDICADO EN LAS CONDICIONES GENERALES DE LA POLIZA, LA COBERTURA OTORGADA SE RIGE POR LO CONTENIDO EN ESTAS CONDICIONES PARTICULARES.

NOTA TECNICA: FORMA 29/07/2022 -1329-NT-P-06-RCPS-00-ÉO-GD-01

PROFESION DE LA SALUD ASEGURADA: MEDICINA GENERAL

LIMITE ASEGURADO: \$400.000.000

LA SUMA ASEGURADA ES UN LIMITE UNICO Y COMBINADO DE RESPONSABILIDAD PARA LA VIGENCIA DE LA POLIZA E INCLUIRA LOS GASTOS DE DEFENSA (INCLUYENDO LAS CUOTAS PARA EXPERTOS Y DEMAS GASTOS RELACIONADOS CON LA DEFENSA DE UN ASEGURADO) PARA LA VIGENCIA, Y SE DISMINUYE EN IGUAL PROPORCION AL PAGO DE INDEMNIZACION.

PRIMA ANUAL INCLUIDO IVA: 353.867

COBERTURAS:

1. AMPARO BASICO

1.1. RESPONSABILIDAD CIVIL PROFESIONAL INDIVIDUAL:

SEGURESTADO AMPARA LA RESPONSABILIDAD CIVIL PROFESIONAL EN QUE, DE ACUERDO CON LA LEY, INCURRA EL ASEGURADO DERIVADA DE LA ACTIVIDAD PROFESIONAL DE LA SALUD (ACTOS EN DESARROLLO DE LA ACTIVIDAD PROFESIONAL DE LA SALUD ASEGURADA) DESCRITA EN LA POLIZA DE ACUERDO CON LO INFORMADO EN LA DECLARACION DE ASEGURABILIDAD, E INDEMNIZARA HASTA EL LIMITE O SUBLIMITES DE VALOR ASEGURADO PACTADO PARA CADA AMPARO Y EN EXCESO DE LOS DEDUCIBLES ESTABLECIDOS, LOS PERJUICIOS PATRIMONIALES Y EXTRAPATRIMONIALES QUE CAUSE EL ASEGURADO A PACIENTES Y/O TERCEROS SIEMPRE QUE LOS HECHOS OCURRAN DURANTE LA VIGENCIA DE LA POLIZA Y SE ENCUENTREN DEBIDAMENTE PROBADOS.

SE PRECISA QUE SE CUBRE LA RESPONSABILIDAD CIVIL PROFESIONAL INDIVIDUAL QUE SURJA A CONSECUENCIA DE ACTOS ERRONEOS (VER SECCION III DEFINICIONES GENERALES), COMETIDOS DE MANERA INVOLUNTARIA POR EL PROFESIONAL Y/O AUXILIAR DE LA SALUD ASEGURADO, EN EL EJERCICIO DE LA ACTIVIDAD DE LA SALUD DESCRITA EN LA POLIZA.

CUANDO SE TRATE DE ACUERDOS DE CONCILIACION (JUDICIAL O EXTRAJUDICIAL) QUE REALICE EL ASEGURADO, DEBE MEDIAR AUTORIZACION EXPRESA PREVIA DE SEGURESTADO PARA PODER ACCEDER A LA COBERTURA OTORGADA BAJO ESTA POLIZA.

TODA SUMA QUE SEGURESTADO DEBA PAGAR COMO CONSECUENCIA DE UN SINIESTRO AMPARADO EN LA POLIZA, REDUCIRA EN IGUAL PROPORCION EL LIMITE DEL VALOR ASEGURADO PARA LA COBERTURA AFECTADA.

PARAGRAFO: SEGURESTADO, INDEMNIZARA LOS PERJUICIOS EXTRAPATRIMONIALES DERIVADOS DE ACTOS ERRONEOS (VER DEFINICION SECCION III), CUANDO SE HAYA GENERADO PERDIDA ECONOMICA COMO CONSECUENCIA DIRECTA DE DAÑOS MATERIALES O PERSONALES AL BENEFICIARIO DE LA RESPECTIVA INDEMNIZACION POR UN EVENTO AMPARADO POR LA POLIZA.

1.2. GASTOS DE DEFENSA

SEGURESTADO INDEMNIZARA AL ASEGURADO LOS GASTOS DE DEFENSA EN QUE INCURRA, QUE INCLUYEN LAS COSTAS, LOS HONORARIOS DE ABOGADOS Y EXPENSAS NECESARIAS, HASTA POR EL VALOR ASEGURADO PREVISTO EN LA POLIZA, SIEMPRE Y CUANDO SEAN JUSTIFICADOS Y RAZONABLES; Y HAYAN SIDO CAUSADOS EN LA DEFENSA DE CUALQUIER PROCEDIMIENTO LEGAL O PLEITO EN SU CONTRA Y EN LA QUE SE PRETENDA DEMOSTRAR SU RESPONSABILIDAD POR CUALQUIER RECLAMACION QUE PUEDA CONSTITUIRSE EN UNA PERDIDA DEMOSTRADA BAJO LOS TERMINOS DE ESTE SEGURO.

EN ADICION A LO ANTERIOR, LOS GASTOS DE DEFENSA SERAN RECONOCIDOS SIEMPRE Y CUANDO:

1.2.1. LOS HECHOS POR LOS QUE SE DEMANDA O SE RECLAMA OCURRAN DURANTE LA VIGENCIA DE LA POLIZA Y HAYAN SIDO CAUSADOS EN DESARROLLO DE LA ACTIVIDAD AMPARADA BAJO LAS CONDICIONES GENERALES Y PARTICULARES DEL PRESENTE CONTRATO DE SEGURO.

1.2.2. SEGURESTADO RECONOCERA COMO HONORARIOS PROFESIONALES LOS ESTABLECIDOS EN LAS CONDICIONES PARTICULARES DE LA POLIZA, PREVIA APLICACION DEL DEDUCIBLE INDICADO EN LA CARATULA DE LA MISMA. TALES HONORARIOS DEBERAN SER CONSULTADOS POR ESCRITO PREVIAMENTE A SEGURESTADO, DE MANERA QUE LOS MISMOS SE AJUSTEN A LAS CONDICIONES DEL MERCADO Y LAS TARIFAS QUE MANEJEN DE MANERA GENERAL LOS COLEGIOS DE ABOGADOS EXISTENTES EN COLOMBIA.

1.2.3. EN LOS PROCESOS PENALES Y DEL TRIBUNAL DE ETICA MEDICA LOS COSTOS Y GASTOS DE DEFENSA EN QUE INCURRA EL ASEGURADO SE PAGARAN POR REEMBOLSO POR SEGURESTADO, SIEMPRE Y CUANDO EL ASEGURADO SEA DECLARADO INOCENTE O EL DELITO POR EL CUAL SEA SENTENCIADO NO CORRESPONDA A UN HECHO DOLOSO. PARA TODOS LOS PROCESOS JUDICIALES Y ADMINISTRATIVOS, SI EL ASEGURADO ES CONDENADO POR RAZON DE UNA CONDUCTA DOLOSA, DEBERA RESTITUIR A SEGURESTADO LOS COSTOS Y GASTOS DE DEFENSA QUE SE HUBIEREN RECONOCIDO.

2. EXTENSIONES DE COBERTURA

CON SUJECCION A LOS TERMINOS Y CONDICIONES DE ESTE SEGURO, LA COBERTURA BASICA SE EXTIENDE A CUBRIR LOS PERJUICIOS OCASIONADOS A PACIENTES DEL ASEGURADO Y/O TERCEROS, A CONSECUENCIA DE:

2.1. RESPONSABILIDAD CIVIL PROFESIONAL POR EL SUMINISTRO DE ALIMENTOS, MEDICAMENTOS Y MATERIALES MEDICOS

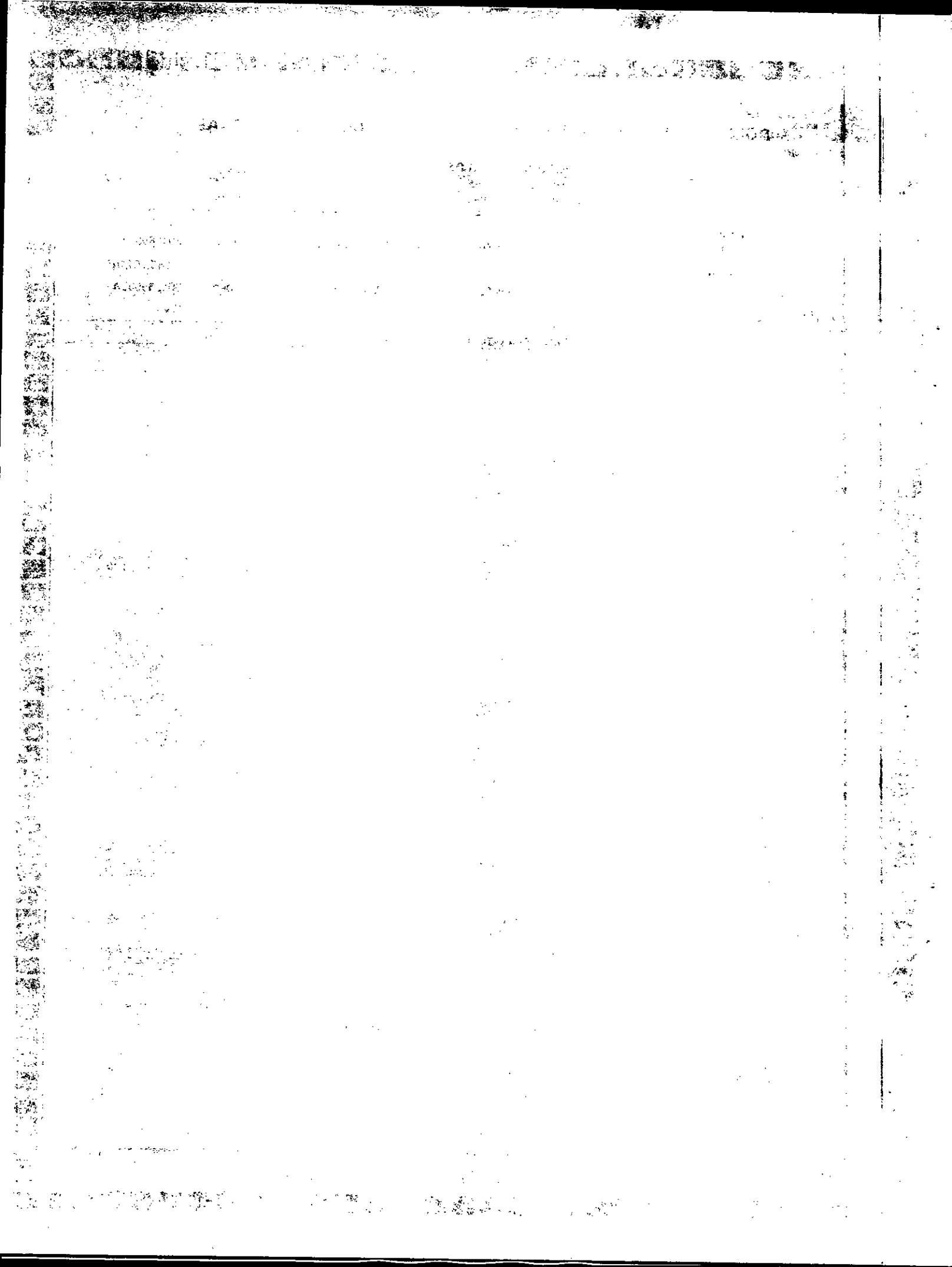



**SEGUROS  
DEL  
ESTADO**

NIT. 860.009.578-6

**POLIZA DE SEGURO DE RESPONSABILIDAD CIVIL PROFESIONAL**

**PROFESIONALES DE LA SALUD**

SUCURSAL	TIPO DE MOVIMIENTO EMISION ORIGINAL	POLIZA No.	ANEXO No.
CARTAGENA		75-03-101020439	0
TOMADOR RUTH ESTHER ROJAS HERAZO	CIUDAD BARRANQUILLA, ATLANTICO	CC 1.045.761.070	
DIRECCION CL 61 NRO. 43 - 14		TELLEFONO 3043895357	
ASEGURADO RUTH ESTHER ROJAS HERAZO	CIUDAD BARRANQUILLA, ATLANTICO	CC 1.045.761.070	
DIRECCION CL 61 NRO. 43 - 14		TELEFONO 3043895357	
BENEFICIARIO TERCEROS AFECTADOS		NIT 0-0	

**TEXTO ACLARATORIO DE LA POLIZA**

SE AMPARA LA RESPONSABILIDAD CIVIL PROFESIONAL EN LA QUE INCURRA EL ASEGURADO POR EL SUMINISTRO, FORMULACION O ADMINISTRACION DE ALIMENTOS Y BEBIDAS, MATERIALES MEDICOS, QUIRURGICOS, DENTALES, DROGAS O MEDICAMENTOS A LOS PACIENTES ATENDIDOS, QUE HAYAN SIDO ELABORADOS POR EL ASEGURADO O BAJO SUPERVISION DIRECTA DE ESTE.

NO OBSTANTE, LO ANTERIOR, SE EXCLUYE LA RESPONSABILIDAD CIVIL POR PRODUCTOS DEL FABRICANTE, SIN PERJUICIO DE LAS DEMAS EXCLUSIONES SEÑALADAS EN EL CAPITULO II DE ESTE CONDICIONADO.

2. RESPONSABILIDAD CIVIL PROFESIONAL POR EL USO DE APARATOS Y/O EQUIPOS Y TRATAMIENTOS DE LA SALUD  
SE AMPARA LA RESPONSABILIDAD CIVIL PROFESIONAL EN LA QUE INCURRA EL ASEGURADO POR LA POSESION Y/O EL USO DE APARATOS Y/O EQUIPOS Y TRATAMIENTOS DE LA SALUD CON FINES DE DIAGNOSTICO O TERAPEUTICO, SIEMPRE QUE DICHOS APARATOS Y/O TRATAMIENTOS ESTEN RECONOCIDOS POR LA CIENCIA MEDICA Y SIEMPRE QUE EL ASEGURADO REALICE LOS SERVICIOS DE MANTENIMIENTO ESPECIFICADOS Y ESTIPULADOS POR EL FABRICANTE.

2.3. RESPONSABILIDAD CIVIL EXTRA CONTRACTUAL  
SEGURESTADO CUBRE LA RESPONSABILIDAD CIVIL EXTRA CONTRACTUAL DEL ASEGURADO A CONSECUENCIA DEL USO DE PREDIOS, LABORES Y OPERACIONES (PLO), POR:

1. LA PROPIEDAD, USO O POSESION DE LOS PREDIOS EN DONDE EL ASEGURADO EJERCE Y/O DESARROLLA SU ACTIVIDAD PROFESIONAL DE LA SALUD Y QUE APARECEN DESCRITOS EN LA SOLICITUD DEL SEGURO.

2. LAS LABORES U OPERACIONES QUE LLEVA A CABO EL ASEGURADO EN EL DESARROLLO DE SU ACTIVIDAD PROFESIONAL DE LA SALUD EN LAS INSTALACIONES QUE APARECEN DESCRITAS EN LA SOLICITUD DEL SEGURO.

3. LA RESPONSABILIDAD CIVIL EXTRA CONTRACTUAL SOLIDARIA QUE RECAE SOBRE EL ASEGURADO EN FORMA DIRECTA POR DAÑOS CAUSADOS POR LOS CONTRATISTAS Y SUBCONTRATISTAS A SU SERVICIO, EN DESARROLLO DE LAS ACTIVIDADES PARA LAS CUALES FUERON CONTRATADOS.

PARA TAL FIN LA COBERTURA DESCRITA EN ESTE NUMERAL, OPERARA EN EXCESO DE LAS POLIZAS QUE CADA CONTRATISTA Y/O SUBCONTRATISTA DEBE TENER CONTRATADAS, CON UN LIMITE NO INFERIOR A:  
\$40.000.000

PARAGRAFO: ESTA EXTENSION AL AMPARO BASICO, TENDRA COBERTURA CUANDO EL ASEGURADO TENGA UN CONSULTORIO A SU SERVICIO, Y SEA REPORTADO EN LA SOLICITUD DEL SEGURO.

LIMITES Y SUBLIMITES ASEGURADOS:  
COBERTURA SUBLIMITE LOS SUBLIMITES INDICADOS HACEN PARTE DEL LIMITE ASEGURADO Y NO EN ADICION AL MISMO.

- AMPARO BASICO \$400.000.000
- SUMINISTRO DE ALIMENTOS, MEDICAMENTOS Y MATERIALES MEDICOS: \$400.000.000
- USO DE APARATOS Y/O EQUIPOS Y TRATAMIENTOS DE LA SALUD: \$400.000.000
- GASTOS DE DEFENSA LIMITE POR:
- EVENTO \$15.000.000
- VIGENCIA \$80.000.000
- DEDUCIBLES
- GASTOS DE DEFENSA 10%
- DEMÁS AMPAROS 10% - MIN 1 SMMLV

EXCLUSIONES  
BAJO ESTE CONTRATO SEGRESTADO NO SERA RESPONSABLE DEL PAGO POR COSTOS, DAÑOS Y/O PERJUICIOS CONSISTENTES EN, ORIGINADOS POR, CONSECUENCIA DE, O GENERADOS DE MANERA DIRECTA O INDIRECTA POR:

1. RECLAMACIONES POR DAÑOS GENETICOS EN EL CASO QUE SE DETERMINE QUE DICHOS DAÑOS HAYAN SIDO CAUSADOS POR UN EVENTO ADVERSO PROVOCADO POR UN ACTO MEDICO NO DESEADO, ORGANISMOS PATOGENOS Y/O FACTOR HEREDITARIO, DESCUBIERTOS EN EL MOMENTO DEL NACIMIENTO O HASTA DOS (2 AÑOS) DESPUES DEL NACIMIENTO Y QUE HAYAN PODIDO OCURRIR DESDE LA CONCEPCION HASTA ANTES DEL NACIMIENTO, INCLUYENDO EL PARTO.
2. DAÑOS Y/O PERJUICIOS DERIVADOS DEL EJERCICIO DE UNA PROFESION DE LA SALUD CON FINES DIFERENTES AL DIAGNOSTICO O TERAPIA, DE ACTOS MEDICOS PROHIBIDOS POR LA LEY O QUE SE PRESTEN SIN LA AUTORIZACION DE LA AUTORIDAD COMPETENTE.
3. RESPONSABILIDAD DE OTROS PROFESIONALES DE LA SALUD O TALENTO HUMANO EN SALUD, POR LA PRESTACION DE SUS SERVICIOS EN EL CONSULTORIO O EN LOS PREDIOS DEL ASEGURADO.
4. PERJUICIOS CAUSADOS POR LA PRESTACION DE SERVICIOS DE SALUD POR PERSONAS QUE NO ESTAN LEGALMENTE HABILITADAS PARA EJERCER LA PROFESION O ACTIVIDAD DE LA SALUD O NO CUENTAN CON LA RESPECTIVA AUTORIZACION O LICENCIA OTORGADA POR LA AUTORIDAD COMPETENTE EN COLOMBIA.
5. PERJUICIOS CAUSADOS EN EL EJERCICIO DE UNA ACTIVIDAD DE LA SALUD POR EL ASEGURADO O PERSONAS AL SERVICIO DEL ASEGURADO BAJO LA INFLUENCIA DE SUSTANCIAS ALCOHOLICAS, INTOXICANTES, ALUCINOGENAS O NARCOTICAS.
6. PERJUICIOS CAUSADOS CON APARATOS, EQUIPOS Y/O DISPOSITIVOS MEDICOS QUE NO CUENTAN CON APROBACION Y REGISTRO DE LA ENTIDAD DE VIGILANCIA Y CONTROL -INVIMA O QUIEN HAGA SUS VECES- Y QUE NO TENGAN RECONOCIMIENTO POR LA CIENCIA MEDICA (SOCIEDADES CIENTIFICAS). EN TODO CASO, QUEDAN EXCLUIDAS EXPRESAMENTE LAS RECLAMACIONES RELACIONADAS CON EL RESULTADO DE LA INTERVENCION EN TALES CASOS.

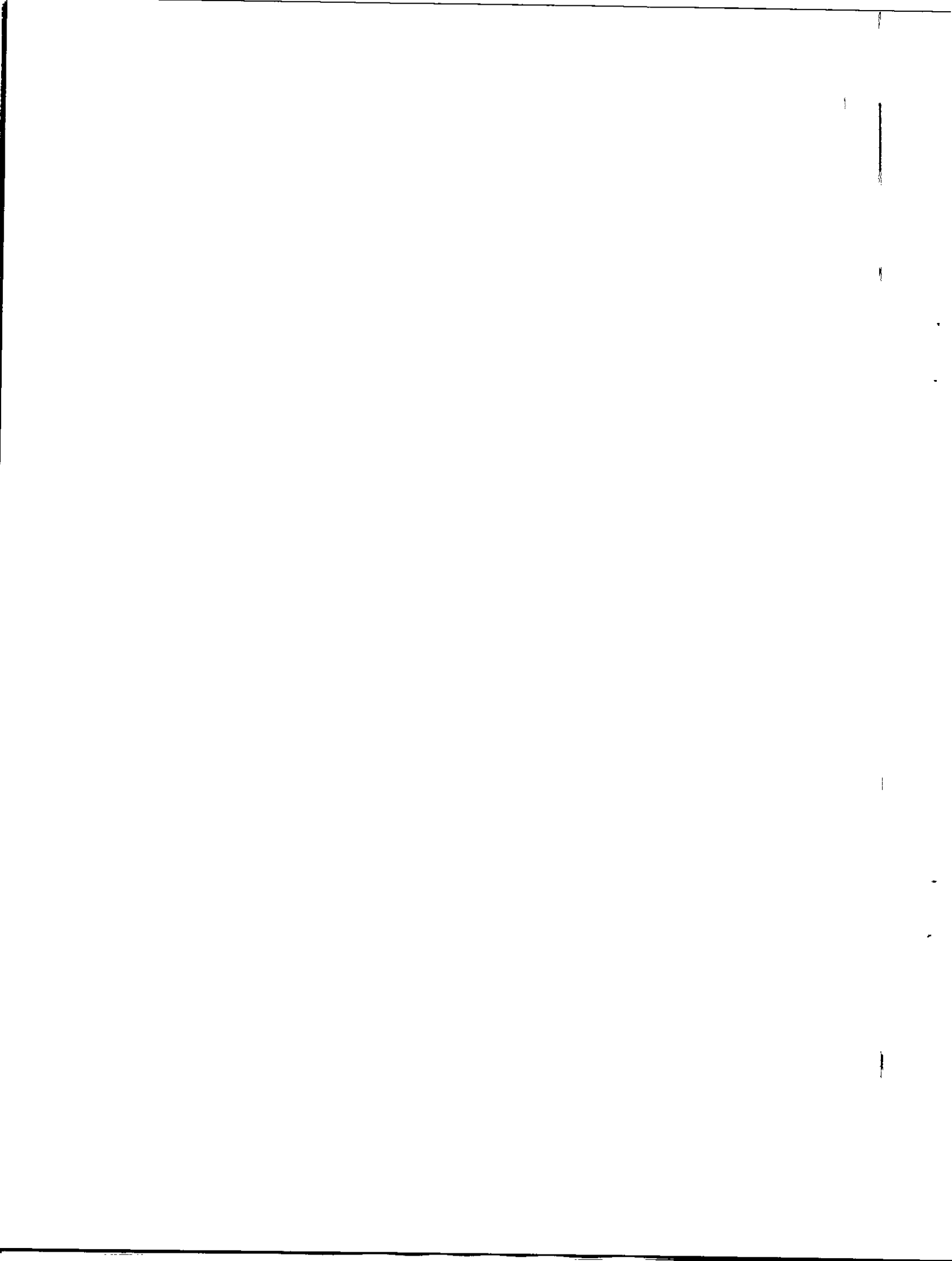



**SEGUROS  
DEL  
ESTADO**

NIT. 860.009.578-6

**POLIZA DE SEGURO DE RESPONSABILIDAD CIVIL PROFESIONAL**

**PROFESIONALES DE LA SALUD**

SUCURSAL	TIPO DE MOVIMIENTO	POLIZA No.	ANEXO No.
CARTAGENA	EMISION ORIGINAL	75-03-101020439	0
TOMADOR RUTH ESTHER ROJAS HERAZO	CIUDAD BARRANQUILLA, ATLANTICO	CC 1.045.761.070	
DIRECCION CL 61 NRO. 43 - 14		TELEFONO 3043895357	
ASEGURADO RUTH ESTHER ROJAS HERAZO	CIUDAD BARRANQUILLA, ATLANTICO	CC 1.045.761.070	
DIRECCION CL 61 NRO. 43 - 14		TELEFONO 3043895357	
BENEFICIARIO TERCEROS AFECTADOS		NIT 0-0	

**TEXTO ACLARATORIO DE LA POLIZA**

7. PERJUICIOS CAUSADOS POR INTERVENCIONES Y/O TRATAMIENTOS MEDICOS NO RECONOCIDOS POR LAS DIFERENTES SOCIEDADES CIENTIFICAS Y QUE NO ESTEN INCLUIDOS EN FORMA EXPRESA EN LA CLASIFICACION UNICA DE PROCEDIMIENTOS EN SALUD VIGENTE -CUPS- (RESOLUCION 5171 DE 2017 DEL MINISTERIO DE SALUD Y PROTECCION SOCIAL Y LAS NORMAS QUE LA MODIFIQUEN O ADICIONEN). EN TODO CASO, QUEDAN EXCLUIDAS EXPRESAMENTE LAS RECLAMACIONES RELACIONADAS CON EL RESULTADO DE LA INTERVENCION EN TALES CASOS.
8. RESPONSABILIDAD CIVIL PROFESIONAL POR PROCEDIMIENTOS QUIRURGICOS Y NO QUIRURGICOS DE TIPO ESTETICO Y/O COSMETICO, SALVO QUE SE TRATE DE INTERVENCIONES O CIRUGIA RECONSTRUCTIVA POSTERIOR A UN ACCIDENTE O CIRUGIA CORRECTIVA DE ANORMALIDADES CONGENITAS, SIEMPRE QUE SEA REALIZADA POR UN ESPECIALISTA.
9. RESPONSABILIDAD CIVIL PROFESIONAL POR TRATAMIENTOS MEDICOS DE FERTILIDAD HUMANA, QUE SUSTITUYEN EL PROCESO NATURAL DE LA REPRODUCCION (FACILITAN EL EMBARAZO) POR CUALQUIERA DE LAS TECNICAS DE REPRODUCCION ASISTIDA, YA SEA POR INSEMINACION ARTIFICIAL O FECUNDACION IN VITRO.
10. RESPONSABILIDAD CIVIL POR TRATAMIENTOS DESTINADOS A LA INTERRUPCION DEL EMBARAZO.  
PARA EL CASO ESPECIFICO DEL ABORTO (INTERRUPCION VOLUNTARIA DEL EMBARAZO) QUEDAN AMPARADOS LOS DAÑOS A CONSECUENCIA DE UNA INTERVENCION QUE CORRESPONDA AL CUMPLIMIENTO DE UNA OBLIGACION LEGAL Y/O CONSTITUCIONAL, COMO:  
I- CUANDO LA CONTINUACION DEL EMBARAZO CONSTITUYA PELIGRO PARA LA VIDA O LA SALUD DE LA MUJER, CERTIFICADA POR UN MEDICO.  
II- CUANDO EXISTA GRAVE MALFORMACION DEL FETO QUE HAGA INVIVABLE SU VIDA, CERTIFICADA POR UN MEDICO.  
III- CUANDO EL EMBARAZO SEA EL RESULTADO DE UNA CONDUCTA, DEBIDAMENTE DENUNCIADA, CONSTITUTIVA DE ACCESO CARNAL O ACTO SEXUAL SIN CONSENTIMIENTO, ABUSIVO O DE INSEMINACION ARTIFICIAL O TRANSFERENCIA DE OVULO FECUNDADO NO CONSENTIDAS, O DE INGESTO.  
IV- CUANDO LA VOLUNTAD DE LA MUJER SEA LA INTERRUPCION DEL EMBARAZO (IVE) HASTA LAS 24 SEMANAS DE GESTACION, SIN ADOUCIR CAUSAL ESPECIFICA.
11. RESPONSABILIDAD CIVIL PROFESIONAL POR EMISION DE DICTAMENES PERICIALES Y TODOS AQUELLOS PERJUICIOS QUE NO SEAN CONSECUENCIA DIRECTA DE UNA LESION O DAÑO CAUSADO POR EL TRATAMIENTO DE UN PACIENTE.
12. RECLAMACIONES POR DAÑOS RELACIONADOS DIRECTA O INDIRECTAMENTE CON LA INFECCION CON VIRUS TIPO VIH (SIDA) Y/O VIRUS HEPATITIS, O CUALQUIERA DE SUS DERIVADOS O VARIEDADES MUTANTES.
13. SANCIONES PUNITIVAS O EJEMPLARIZANTES, TALES COMO MULTAS O PENALIDADES IMPUESTAS POR UN JUEZ, SANCIONES DE CARACTER ADMINISTRATIVO O DAÑOS PUNITIVOS.
14. PERJUICIOS CAUSADOS A PERSONAS QUE EJERZAN ACTIVIDADES PROFESIONALES, AUXILIARES O CIENTIFICAS EN LOS PREDIOS DONDE SE DESARROLLA LA ACTIVIDAD ASEGURADA, Y QUE, COMO CONSECUENCIA DE SU LABOR, SE ENCUENTREN EXPUESTAS A RIESGOS COMO RADIACION IONIZANTE O RADIACIONES DERIVADAS DE APARATOS Y MATERIALES AMPARADOS EN LA POLIZA Y A RIESGOS DE INFECCION O CONTAGIO DE ENFERMEDADES O AGENTES PATOGENOS. EN TODO CASO, NO TIENEN COBERTURA LAS RECLAMACIONES PRESENTADAS EN BENEFICIO DIRECTO O INDIRECTO DE CUALQUIER PERSONAL DE LA SALUD AMPARADO BAJO ESTA POLIZA. ESTA EXCLUSION NO APLICA CUANDO EL PROFESIONAL O TALENTO HUMANO DE LA SALUD AFECTADO ESTUVIERE EN CONDICION DE PACIENTE.
15. RECLAMACIONES ORIENTADAS AL REEMBOLSO DE HONORARIOS PROFESIONALES, QUE NO PROVENGAN DE UNA DEFENSA JUDICIAL AMPARADA POR ESTA POLIZA.
16. RECLAMACIONES POR PERJUICIOS CAUSADOS POR LA APLICACION DE ANESTESIA GENERAL O MIENTRAS EL PACIENTE SE ENCUENTRE BAJO ANESTESIA GENERAL, CUANDO ESTA NO FUERE APLICADA POR UN ESPECIALISTA Y EN UNA INSTITUCION DE LA SALUD ACREDITADAS PARA ESTE FIN
17. RECLAMACIONES ORIGINADAS Y/O RELACIONADAS CON FALLOS DE TUTELA Y FALLOS JUDICIALES, DONDE NO SE DECLARE QUE EL ASEGURADO ES CIVILMENTE RESPONSABLE.
18. TODA RESPONSABILIDAD COMO CONSECUENCIA DE ABANDONO Y/O NEGATIVA DE ATENCION AL PACIENTE NO JUSTIFICADA DE ACUERDO CON LA LEY. EN CASO DE ABANDONO Y/O NEGATIVA DE ATENCION JUSTIFICADA CONFORME A LA LEY, SEGURO ESTADO RESPALDARA AL ASEGURADO UNICAMENTE EN LA COBERTURA DE GASTOS DE DEFENSA HASTA EL LIMITE PACTADO EN LA CARATULA DE LA POLIZA Y CON SUJECION A LAS CONDICIONES GENERALES, SIEMPRE QUE SE ENCUENTRE DOCUMENTADO EN LA HISTORIA CLINICA Y CORRESPONDA A OMISIONES O ACTUACIONES DERIVADAS DE SU ACTIVIDAD.
19. RESPONSABILIDAD CIVIL POR PRODUCTOS FARMACEUTICOS, O RESPONSABILIDAD CIVIL DEL FABRICANTE DE PRODUCTOS FARMACEUTICOS O PERJUICIOS POR EL SUMINISTRO DE DROGAS O MEDICAMENTOS QUE AFECTEN LA RESPONSABILIDAD CIVIL DEL FABRICANTE.
20. VIOLACION DEL SECRETO PROFESIONAL.
21. PERDIDAS OCASIONADAS POR UNA FALLA EN EL RECONOCIMIENTO ELECTRONICO DE FECHAS Y HORAS, YA SEA POR PARTE DE UN EQUIPO O DE UN SOFTWARE.
22. CUALQUIER RESPONSABILIDAD QUE SURJA DEL INCUMPLIMIENTO DE ALGUN CONVENIO VERBAL O ESCRITO, PROPAGANDA, SUGERENCIA O PROMESA DE EXITO, QUE GARANTICE EL RESULTADO DE CUALQUIER TIPO DE ACTO MEDICO, QUIRURGICO O TERAPEUTICO. ASI, COMO DEL INCUMPLIMIENTO PARCIAL O TOTAL, TARDIO O DEFECTUOSO DE PACTOS O CONVENIOS QUE VAYAN MAS ALLA DEL ALCANCE DE LA RESPONSABILIDAD CIVIL DEL ASEGURADO.
23. ACTOS MEDICOS O HECHOS CONOCIDOS POR EL ASEGURADO ANTES DEL INICIO DE LA PRESENTE POLIZA QUE LLEVEN A UNA RECLAMACION QUE PRETENDA AFECTAR LA COBERTURA DE LA MISMA.
24. PROCESAMIENTO DE HEMODERIVADOS, PLASMA TOTAL O FACTORES SANGUINEOS EN BANCOS DE SANGRE QUE SEAN EXTRA INSTITUCIONALES Y QUE OPEREN EN FORMA INDEPENDIENTE DE UN HOSPITAL O CLINICA DEL ASEGURADO.
25. LA TRANSMISION DE ENFERMEDADES A PACIENTES Y/O TERCEROS, POR EL ASEGURADO DURANTE LA PRESTACION DE SERVICIOS Y/O TRATAMIENTOS DE LA SALUD, CUANDO EL PERSONAL AL SERVICIO DEL ASEGURADO Y/O EL ASEGURADO SABE O DEBERIA SABER QUE ES PORTADOR DE UNA ENFERMEDAD.
26. ACTOS MEDICOS INDIRECTOS, Y LOS DENOMINADOS EXTRACORPORALES, TALES COMO INVESTIGACION, EXPERIMENTACION, AUTOPSIA.
27. ACTOS MEDICOS QUE SE EFECTUEN CON EL OBJETO DE LOGRAR MODIFICACIONES Y/O CAMBIOS DE SEXO Y/O CARACTERISTICAS DISTINTIVAS, AUNQUE SEA CON EL CONSENTIMIENTO DEL PACIENTE.
28. FILTRACIONES CONTAMINANTES O RESIDUOS PATOLOGICOS, INCLUYENDO LOS GASTOS Y COSTOS DE LEYES ESPECIFICAS O NORMAS ADMINISTRATIVAS PARA LIMPIAR, DISPONER, TRATAR, REMOVER O NEUTRALIZAR TALES CONTAMINANTES O RESIDUOS PATOLOGICOS.
29. DAÑOS ORIGINADOS O RELACIONADOS CON ORGANISMOS PATOGENOS, CONFORME SU DEFINICION MEDICO - CIENTIFICA.
30. RESPONSABILIDAD RELACIONADA CON EL TRANSPORTE DE PACIENTES EN AMBULANCIAS O AERONAVES; LA TENENCIA, MANTENIMIENTO, USO O MANEJO DE VEHICULOS MOTORIZADOS DE CUALQUIER NATURALEZA, YA SEAN AEREOS, TERRESTRES O ACUATICOS, Y SE USEN PARA REALIZAR LA ACTIVIDAD ASEGURADA, ASI COMO LOS DAÑOS CAUSADOS A LOS VEHICULOS MISMOS, O BIENES DENTRO DE ELLOS, O A SUS OCUPANTES, INCLUYENDO PACIENTES DEL ASEGURADO. EN TODO CASO LA RESPONSABILIDAD CIVIL PROFESIONAL DERIVADA DE LA ACTIVIDAD DE LA SALUD ASEGURADA SI SE ENCUENTRA AMPARADA.

11

11

11

11



**SEGUROS  
DEL  
ESTADO**

NIT. 860.009.578-6

**POLIZA DE SEGURO DE RESPONSABILIDAD CIVIL PROFESIONAL**

**PROFESIONALES DE LA SALUD**

SUCURSAL	TIPO DE MOVIMIENTO	FOLIZA No.	ANEXO No.
CARTAGENA	EMISION ORIGINAL	75-03-101020439	0
TOMADOR RUTH ESTHER ROJAS HERAZO		CC 1.045.761.070	
DIRECCION CL 61 NRO. 43 - 14	CIUDAD BARRANQUILLA, ATLANTICO	TELEFONO 3043895357	
ASEGURADO RUTH ESTHER ROJAS HERAZO		CC 1.045.761.070	
DIRECCION CL 61 NRO. 43 - 14	CIUDAD BARRANQUILLA, ATLANTICO	TELEFONO 3043895357	
BENEFICIARIO TERCEROS AFECTADOS		NIT 0-0	

**TEXTO ACLARATORIO DE LA POLIZA**

31. ATENCION O TRATAMIENTO DOMICILIARIO, SERVICIO DE HOSPITALIZACION EN CASA (SHEC) Y PROGRAMA DE HOSPITALIZACION DOMICILIARIA (PHD), SALVO CUANDO EXISTA CONTRATO DE PRESTACION DE SERVICIOS CON UNA INSTITUCION PRESTADORA DE SERVICIOS DE SALUD LEGALMENTE CONSTITUIDA, PARA PRESTAR SERVICIOS DE PHD O DE SHEC, QUE TENGA HABILITADOS DICHS SERVICIOS POR LA AUTORIDAD COMPETENTE EN COLOMBIA.
32. POR DAÑOS A BIENES MUEBLES O INMUEBLES BAJO CUIDADO CUSTODIA O CONTROL DEL ASEGURADO, O DAÑOS A AERONAVES, TRENES, FERROCARRILES, EMBARCACIONES MARITIMAS O FLUVIALES.
33. MALA FE Y/O DOLO DEL TOMADOR, ASEGURADO O BENEFICIARIO.
34. RESPONSABILIDAD CIVIL PATRONAL, PRACTICAS LABORALES INCORRECTAS O DE CUALQUIER OBLIGACION DE LA CUAL EL ASEGURADO PUDIESE RESULTAR RESPONSABLE EN VIRTUD DEL INCUMPLIMIENTO DE LAS DISPOSICIONES VIGENTES DE SALUD OCUPACIONAL O NORMATIVIDAD DE TIPO LABORAL SOBRE PREVENCIÓN DE RIESGOS LABORALES, ACCIDENTES DE TRABAJO O ENFERMEDAD LABORAL, COMPENSACION PARA DESEMPLEADOS O BENEFICIOS POR MUERTE, INVALIDEZ O INCAPACIDAD, O BAJO CUALQUIER LEY O INSTITUCION DE SEGURIDAD SOCIAL SEMEJANTE, SEA PUBLICA O PRIVADA.
35. ACTIVIDADES REALIZADAS POR UN ASEGURADO QUE TOTAL O PARCIALMENTE SIRVA, COMO MIEMBRO DE JUNTA DIRECTIVA O ALTO EJECUTIVO DE CUALQUIER ENTIDAD, CUANDO LOS PERJUICIOS QUE SE LE RECLAMAN PROVIENGAN DE DICHA ACTIVIDAD COMO MIEMBRO DE JUNTA DIRECTIVA
36. ORIGINADA EN, BASADA EN, O ATRIBUIBLE DIRECTA O INDIRECTAMENTE A:
  - 1- GUERRA CIVIL O INTERNACIONAL SEAN ESTAS DECLARADAS O NO, INVASION, ACTOS DE ENEMIGOS EXTRANJEROS, HOSTILIDADES U OPERACIONES BELICAS O SIMILARES (SIN PERJUICIO DE QUE LA GUERRA HAYA SIDO O NO DECLARADA), HUELGA, PAROS PATRONALES, ACTOS MALINTENCIONADOS DE TERCEROS, REBELION, REVOLUCION, INSURRECCION, O CONMOCION CIVIL ALCANZANDO LA PROPORCION DE, O LLEGANDO A CONSTITUIRSE EN UN LEVANTAMIENTO, PODER MILITAR O USURPADO.
  - 11- CUALQUIER ACTO DE TERRORISMO INCLUYENDO, PERO NO LIMITADO AL USO DE FUERZA O VIOLENCIA Y/O LA AMENAZA DE LA MISMA, DIRIGIDOS A O QUE CAUSEN DAÑO, LESION, ESTRAGO O INTERRUPCION O COMISION DE UN ACTO PELIGROSO PARA LA VIDA HUMANA O PROPIEDAD, EN CONTRA DE CUALQUIER PERSONA, PROPIEDAD O GOBIERNO, CON OBJETIVO ESTABLECIDO O NO ESTABLECIDO DE PERSEGUIR INTERESES ECONOMICOS, ETNICOS, NACIONALISTAS, POLITICOS, RACIALES O INTERESES RELIGIOSOS, SI TALES INTERESES SON DECLARADOS O NO.
37. CUALQUIER ACTO, ERROR, OMISION U OBLIGACION QUE INVOLUCRE ASBESTO, SU USO, EXPOSICION, PRESENCIA, EXISTENCIA, DETECCION, REMOCION, ELIMINACION EN CUALQUIER AMBIENTE, CONSTRUCCION O ESTRUCTURA.
38. TODA RESPONSABILIDAD SEA CUAL FUERE SU NATURALEZA, QUE DIRECTA O INDIRECTAMENTE SE PRODUZCA POR CUALQUIERA DE LAS SIGUIENTES CAUSAS O COMO CONSECUENCIA DE LAS MISMAS O CUYA EXISTENCIA O CREACION HAYAN CONTRIBUIDO DIRECTA O INDIRECTAMENTE:
39. ORIGINADA EN, BASADA EN, O ATRIBUIBLE DIRECTA O INDIRECTAMENTE A ACTOS DEL ASEGURADO EN SU CARACTER DE FUNCIONARIO O SERVIDOR PUBLICO SEGUN LO DEFINE LA LEY. EN TODO CASO SE ENCUENTRA CUBIERTA LA RESPONSABILIDAD CIVIL PROFESIONAL POR LA ACTIVIDAD DE LA SALUD ASEGURADA POR LA QUE SEA CIVILMENTE RESPONSABLE EL ASEGURADO.
40. RESPONSABILIDAD CIVIL PROFESIONAL O POR ACTIVIDADES NETAMENTE ADMINISTRATIVAS
41. LA FALTA O EL INCUMPLIMIENTO COMPLETO O PARCIAL, DEL SUMINISTRO DE SERVICIOS PUBLICOS, TALES COMO ELECTRICIDAD, AGUA, GAS, TELEFONO.
42. EL DESLIZAMIENTO DE TIERRAS, FALLAS GEOLOGICAS, TERREMOTOS, TEMBLORES, ASENTAMIENTOS, CAMBIOS EN LOS NIVELES DE TEMPERATURA O AGUA, INCONSISTENCIA DEL SUELO O SUBSUELO, LLUVIAS, INUNDACIONES, ERUPCION VOLCANICA O CUALQUIER OTRA PERTURBACION ATMOSFERICA O DE LA NATURALEZA, ASI COMO TAMBIEN LOS DAÑOS CAUSADOS POR LA ACCION PAULATINA DE GASES, VAPORES, SEDIMENTACIONES O DESECHOS COMO HUMO, HOLLIN, POLVO Y OTROS, HUMEDAD, MOHO HUNDIMIENTO DEL TERRENO Y SUS MEJORAS, COMO CORRIMIENTO DE TIERRAS, VIBRACIONES, FILTRACIONES, DERRAMES, O POR INUNDACIONES DE AGUAS ESTANCADAS O CORRIENTES DE AGUA.
43. ACTUACIONES MEDIANTE LAS CUALES EL ASEGURADO ASUMA O PRETENDA ASUMIR LA RESPONSABILIDAD DE OTROS.
44. LA CONTAMINACION DEL MEDIO AMBIENTE, INCLUYENDO CONTAMINACION POR RUIDO, QUE NO SEA CONSECUENCIA DE UN ACONTECIMIENTO ACCIDENTAL, SUBITO E IMPREVISTO.
45. EL USO, TRANSPORTE O ALMACENAMIENTO DE EXPLOSIVOS, ASI COMO EL USO DE ARMAS DE FUEGO.
46. CARGUE O DESCARGUE DE BIENES FUERA DE LOS PREDIOS DEL ASEGURADO, DESCRITOS EN LA POLIZA.
47. EL INCUMPLIMIENTO DE OBLIGACIONES CONTRACTUALES, ASI COMO LA INOBSERVANCIA O VIOLACION DE DISPOSICIONES LEGALES O DE INSTRUCCIONES Y ESTIPULACIONES CONTRACTUALES. SIN PERJUICIO DE ELLO, SE ACLARA QUE LA RESPONSABILIDAD CIVIL PROFESIONAL POR LA ACTIVIDAD DE LA SALUD SE ENCUENTRA AMPARADA.
48. HURTO, FALSIFICACION, ABUSO DE CONFIANZA Y EN GENERAL, CUALQUIER ACTO DE APROPIACION INDEBIDA DE TERCEROS Y/O EMPLEADOS DEL ASEGURADO.
49. AUSENCIA NO JUSTIFICADA DEL CONSENTIMIENTO INFORMADO A QUE TIENE DERECHO TODO PACIENTE CAPAZ, ANTES DE SER INTERVENIDO O SOMETIDO A UN PROCEDIMIENTO MEDICO QUIRURGICO O REALIZACION DEL PROCEDIMIENTO SIN LAS AUTORIZACIONES EXIGIDAS EN LA NORMATIVIDAD APLICABLE.
50. CASOS EN LOS QUE EL PACIENTE DECIDA NO CONTINUAR CON EL TRATAMIENTO, EN LOS CUALES DEBE FIRMAR EL DISENTIMIENTO INFORMADO.
51. RECLAMACION POR PERJUICIOS A PACIENTES Y/O TERCEROS POR EL USO DE APARATOS Y/O EQUIPOS Y/O MATERIALES CUANDO NO SE HAYAN REALIZADO LOS MANTENIMIENTOS, CONTROL SOBRE EL USO Y MEDIDAS DE SEGURIDAD A LOS MISMOS, DE ACUERDO CON LAS RECOMENDACIONES DEL FABRICANTE O PROVEEDOR DEL EQUIPO.
52. CUANDO EL ASEGURADO NO MANTENGA LA HISTORIA CLINICA DEL PACIENTE AL DIA Y DEBIDAMENTE DILIGENCIADA, PARA LAS ACTUACIONES QUE REALICE EN EJERCICIO DE SU ACTIVIDAD INDIVIDUAL.
53. EL INCUMPLIMIENTO DE LAS DISPOSICIONES Y REQUISITOS VIGENTES EN MATERIA DE TELEMEDICINA Y TELESALUD
54. LA PRESTACION DE SERVICIOS DE SALUD EN LA MODALIDAD DE TELEMEDICINA CUANDO SEAN PRESTADOS POR EL ASEGURADO EN FORMA INDEPENDIENTE, Y NO A TRAVES DE UN PRESTADOR DE SERVICIOS DE SALUD LEGALMENTE HABILITADO EN COLOMBIA.
55. PERJUICIOS DERIVADOS DE ACTOS MEDICOS COMETIDOS FUERA DE LA REPUBLICA DE COLOMBIA.
56. EN ADICION A LAS EXCLUSIONES EN EL CONDICIONADO GENERAL, SE DEBEN TENER EN CUENTA LAS SIGUIENTES: BAJO ESTE CONTRATO SEGURO NO SERA RESPONSABLE DEL PAGO POR COSTOS Y/O PERJUICIOS ORIGINADOS A CONSECUENCIA DE O GENERADOS DE MANERA DIRECTA O INDIRECTA POR:
  56. CUANDO NO SE LLEVE UN ESTRICTO CONTROL SOBRE EL USO DE LOS EQUIPOS Y MATERIALES, INCLUYENDO LAS MEDIDAS NECESARIAS DE SEGURIDAD.
  57. PROCEDIMIENTOS SIN LA AUTORIZACION PARA REALIZACION DE LA CIRUGIA E INTERVENCION, DILIGENCIADA Y FIRMADA POR: A) EL PACIENTE, CUANDO ESTE SEA MAYOR DE EDAD. EN CASO DE SER UN MENOR DE EDAD DEBERA ESTAR FIRMADA POR LOS PADRES O ACUDIENDES. B) EL (OS) MEDICO(S) TRATANTE(S) Y C) LA ENFERMERA ASISTENTE O UN TESTIGO
  58. EL ASEGURADO NO MANTENGA LA HISTORIA CLINICA DEL PACIENTE AL DIA Y DEBIDAMENTE DILIGENCIADA, PARA LAS ACTUACIONES QUE REALICE EN EJERCICIO DE SU ACTIVIDAD INDIVIDUAL.
  59. SE EXCLUYEN LAS RECLAMACIONES RELACIONADAS DIRECTA O INDIRECTAMENTE CON EL INCUMPLIMIENTO DE LAS DISPOSICIONES DE LA RESOLUCION NO. 2654 DE 2019 Y DEL DECRETO LEGISLATIVO NO. 538 DE 2020 Y LOS DEMAS QUE LO REGLAMENTEN Y/O LO MODIFIQUEN.
  60. SE EXCLUYE LA PRESTACION DE SERVICIOS DE SALUD EN LA MODALIDAD DE TELEORIENTACION Y DE TELEAPOYO.

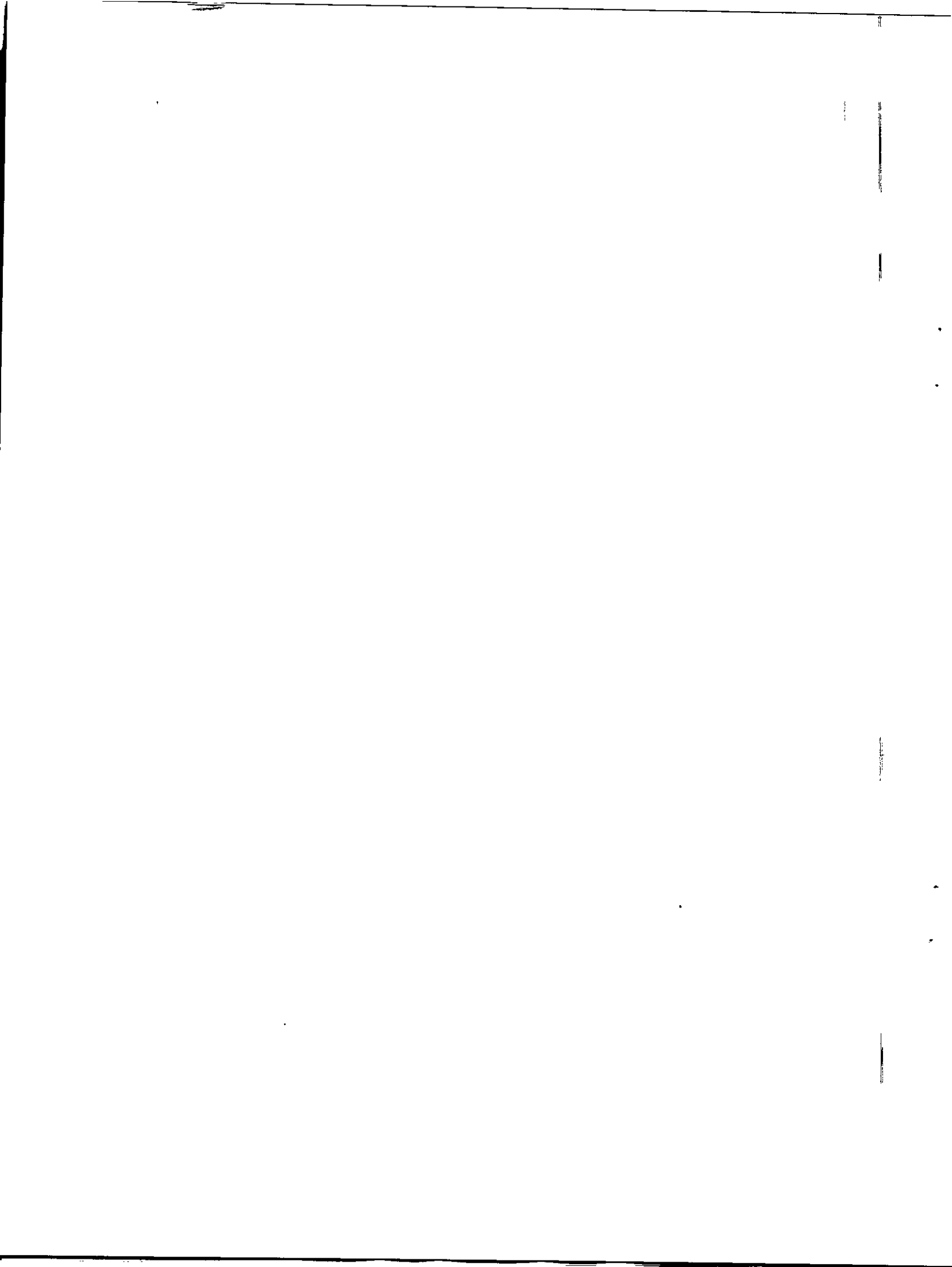



**SEGUROS  
DEL  
ESTADO**

NIT. 860.009.578-6

**POLIZA DE SEGURO DE RESPONSABILIDAD CIVIL PROFESIONAL**

**PROFESIONALES DE LA SALUD**

SUCURSAL	TIPO DE MOVIMIENTO		FOLIZA No.	ANEXO No.
CARTAGENA	EMISION ORIGINAL		75-03-101020439	0
TOMADOR	RUTH ESTHER ROJAS HERAZO		CC	1.045.761.070
DIRECCION	CL 61 NRO. 43 - 14	CIUDAD BARRANQUILLA, ATLANTICO	TELEFONO	3043895357
ASEGURADO	RUTH ESTHER ROJAS HERAZO		CC	1.045.761.070
DIRECCION	CL 61 NRO. 43 - 14	CIUDAD BARRANQUILLA, ATLANTICO	TELEFONO	3043895357
BENEFICIARIO	TERCEROS AFECTADOS		NIT	0-0

**TEXTO ACLARATORIO DE LA POLIZA**

61. SE EXCLUYE LA PRESTACION DE SERVICIOS DE SALUD EN LA MODALIDAD DE TELEMEDICINA CUANDO SEA PRESTADA POR ESTUDIANTES O QUE SIENDO GRADUADOS NO CUENTEN CON LA TARJETA PROFESIONAL EN EL MOMENTO DE LA ATENCION EN SALUD.

62. LA PRESTACION DE SERVICIOS DE SALUD EN LA MODALIDAD DE TELEMEDICINA CUANDO SEAN PRESTADOS POR EL ASEGURADO EN FORMA INDEPENDIENTE, Y NO A TRAVES DE UN PRESTADOR DE SERVICIOS DE SALUD LEGALMENTE HABILITADO EN COLOMBIA.

63. NO TIENEN COBERTURA BAJO ESTA POLIZA, AQUELLOS EVENTOS DERIVADOS DE LA ACTIVIDAD PROFESIONAL MEDICA, AMPARADOS POR OTRO CONTRATO DE SEGURO EXPEDIDO POR SEGUROS DEL ESTADO.

64. SE EXCLUYE EL CYBER EDGE O RIESGO CIBERNETICO: EXCLUSION DE PERDIDA DE DATOS Y CYBER LIABILITY: ESTA POLIZA EXCLUYE CUALQUIER RESPONSABILIDAD, RECLAMACION, PERDIDA, DAÑO O GASTO DERIVADO DIRECTA O INDIRECTAMENTE DE ACCESO NO AUTORIZADO, USO, IMPEDIMENTO DE USO, ERROR O FALLO DE PROGRAMACION, USO MALICIOSO, INFECCION POR PROGRAMAS MALICIOSOS O VIRUS, EXTORSION, DESTRUCCION, INTERFERENCIA O IMPEDIMENTO DE ACCESO A DATOS O SISTEMAS INFORMATICOS DE PROPIEDAD O NO DEL ASEGURADO. SE EXCLUYEN TAMBIEN PERDIDAS, DAÑOS, RESPONSABILIDADES O RECLAMACIONES DERIVADOS DIRECTA O INDIRECTAMENTE DE MODIFICACION, CORRUPCION, PERDIDA, DESTRUCCION, ROBO, USO INDEBIDO, ACCESO NO AUTORIZADO, PROCESAMIENTO ILEGAL O NO AUTORIZADO O REVELACION DE DATOS, DESTRUCCION O ROBO DE CUALQUIER COMPUTADORA O APARATO ELECTRONICO O ACCESORIO QUE CONTenga DATOS. DATOS SIGNIFICA CUALQUIER TIPO DE INFORMACION PERSONAL O CORPORATIVA EN CUALQUIER FORMATO O SOPORTE.

65. EXCLUSION DE INCUMPLIMIENTO EN SEGUIMIENTO DE PROTOCOLOS: EL ASEGURADOR NO SERA RESPONSABLE DE REALIZAR NINGUN PAGO POR PERDIDA BAJO ESTE CONTRATO CAUSADO DE FORMA DIRECTA O INDIRECTAMENTE POR, DERIVADO DE, ATRIBUIBLE A, O EN CUALQUIER FORMA RELACIONADO CON:

1. EL HECHO DE QUE EL ASEGURADO NO TOMA MEDIDAS RAZONABLES PARA OBSERVAR Y CUMPLIR CON LAS LEYES APLICABLES, LAS NORMAS GUBERNAMENTALES Y LAS DIRECTRICES OFICIALES SOBRE:

- A. UN BROTE REAL O SOSPECHADO DE UNA ENFERMEDAD TRANSMISIBLE; O
- B. LA AMENAZA O EL MIEDO A UNA ENFERMEDAD TRANSMISIBLE (YA SEA REAL O PERCIBIDA); O

3. EL ASEGURADO REAL O PRESUNTA:

- A. FALLA PARA EVALUAR O REVELAR ADECUADAMENTE Y DE MANERA CONTINUA;
- B. DECLARACIONES FALSAS Y ENGAÑOSAS EN RELACION CON; O
- C. FALLA AL TOMAR LAS MEDIDAS ADECUADAS PARA MITIGAR, EL RIESGO QUE REPRESENTA UNA ENFERMEDAD TRANSMISIBLE PARA EL NEGOCIO, LOS EMPLEADOS, LOS PROVEEDORES, LOS CLIENTES, DEL ASEGURADO O PARA EL DESEMPEÑO FINANCIERO DEL ASEGURADO.

PARA PROPOSITOS DE ESTE ENDOSO, ENFERMEDAD TRANSMISIBLE HACE REFERENCIA A:

- 1) CORONAVIRUS Y CUALQUIER CEPA DE CORONAVIRUS O SUS SECUELAS;
- 2) NEUMONIA ATIPICA O CUALQUIER CEPA DE ESTA;

AMBITO TERRITORIAL: COLOMBIA

LEGISLACION APLICABLE: COLOMBIA

CONDICIONES ADICIONALES:

FECHA MAXIMA PARA EL PAGO DE LA PRIMA: 30 DIAS CALENDARIOS CONTADOS DESDE LA FECHA DE INICIO DE VIGENCIA DE LA POLIZA.

CLAUSULA NO ACUMULACION DE LIMITE ASEGURADO DE POLIZAS CONTRATADAS CON SEGUROS DEL ESTADO S.A:

- CUANDO EL TOMADOR Y/O ASEGURADO CONTRATE POLIZAS CON EL PROPOSITO DE RESPALDAR UN CONTRATO EN PARTICULAR, ES ENTENDIDO QUE NO SE ACUMULA EL VALOR ASEGURADO CON OTRAS POLIZAS VIGENTES CON SEGUROS DEL ESTADO, SUSCRITAS PARA EL MISMO TIPO DE RIESGO, EN CONSECUENCIA, OPERAN EN FORMA INDEPENDIENTE Y TAMPOCO OPERAN POR CAPAS O EXCESOS DE UNAS U OTRAS.

- NO RENOVACION TACITA O AUTOMATICA: LA POLIZA NO SERA RENOVADA AUTOMATICAMENTE, SINO QUE, PARA EFECTOS DE SU RENOVACION, EL ASEGURADO DEBERA SOLICITAR LA RENOVACION CON 30 DIAS CALENDARIO DE ANTICIPACION AL VENCIMIENTO DE LA VIGENCIA ANUALIZADA, Y DILIGENCIAR UNA NUEVA SOLICITUD CON SUS CORRESPONDIENTES ANEXOS, SEGREESTADO PRESENTARA LOS TERMINOS Y CONDICIONES DE ACUERDO CON LA EVALUACION DEL RIESGO QUE SE EFECTUE.

- NO SE OTORGA RESTABLECIMIENTO DEL VALOR ASEGURADO

