



PROCESO					
GESTIÓN CONTRACTUAL					
NOMBRE DEL FORMATO					
INFORME MENSUAL DE EJECUCIÓN CONTRACTUAL					
CLASIFICACIÓN DE LA INFORMACIÓN					
Pública		Pública Clasificada		Pública Reservada	x

Marzo de 2026

Sistema Integrado de Gestión y Autocontrol

Generalidades:

- 1) Este formato tiene por objeto dar cuenta de la ejecución mensual que un contratista desarrolla con ocasión de un contrato de prestación de servicios profesionales y de apoyo a la gestión.
- 2) La acreditación del documento por el contratista brinda al supervisor las herramientas que le permiten verificar la ejecución del contrato para efectos de pago.
- 3) El formato está asociado al Manual de Contratación (GCCON-M-001) y al Manual Supervisión e Interventoría (GCCON-M-002), así como a los procedimientos que rigen la gestión contractual de la entidad.
- 4) Este formato es diligenciado por el contratista y es revisado y aprobado por el supervisor del contrato. De igual forma, también podrá ser suscrito por el ordenador del gasto.
- 5) Su diligenciamiento se debe dar cada vez que se realice un reporte mensual de actividades.
- 6) **El formato no requiere ser impreso.** Sin embargo, debe ser cargado en las plataformas administradas por Colombia Compra Eficiente.
- 7) Este formato, una vez diligenciado, deberá archivar de conformidad con lo establecido en las tablas de retención documental de la entidad.
- 8) El contenido que se encuentra en color diferente a negro, entre paréntesis o con el signo “[]” son orientaciones para el diligenciamiento del formato.
- 9) El formato puede ser modificado en aquellos apartados en que así se indique.
- 10) Las notas internas son situaciones o recomendaciones que se deben tener en cuenta al momento de elaborar el formato. No obstante, las mismas deben ser eliminadas previa impresión o suscripción del mismo.
- 11) Todas las recomendaciones o sugerencias que busquen mejorar el presente documento pueden ser remitidas al correo de la Dirección jurídica del SENA.



CLASIFICACIÓN DE LA INFORMACIÓN				
Pública		Pública Clasificada		Pública Reservada

INFORME MENSUAL EJECUCIÓN CONTRACTUAL

Cartagena D.T. Y C. 16 de abril 2026

Señor(a)

MANUEL DE LA PEÑA ACUÑA

Supervisor contrato Nro. **CO1.PCCNTR.9022426**

Centro de Comercio y Servicios

Cartagena D.T. y C.

Asunto: Informe mensual de ejecución contractual mes de **Abril de 2026**

Referencia: **CO1.PCCNTR.9022426**

Marelbi Sarabia Serrano, identificado con la cédula de ciudadanía Nro. **45.460.092**, en mi calidad de contratista del SENA, en cumplimiento del Contrato de Prestación de Servicios de la referencia, a continuación, presento el Informe de actividades realizadas en el mes objeto de cobro.

Valor y forma de Pago:

Se fija como valor total para el contrato la suma de CUARENTA Y OCHO MILLONES NOVECIENTOS CINCUENTA Y CUATRO MIL CIENTO TREINTA Y SEIS PESOS M/CTE. (\$48.954.136). Esta suma será pagada por el SENA al contratista de la siguiente manera: a) un primer pago por el mes de febrero por valor de CUATRO MILLONES QUINIENTOS SETENTA Y NUEVE MIL QUINIENTOS OCHENTA Y UN PESOS M/CTE. (\$4.579.581) b) Nueve (9) pagos iguales por los meses de (marzo) a (noviembre) de 2025 por valor de CUATRO MILLONES SETECIENTOS TREINTA Y SIETE MIL CUATROCIENTOS NOVENTA Y SIETE PESOS M/CTE. (\$4.737.497) cada uno c) un último pago por el mes de diciembre por valor de UN MILLÓN SETECIENTOS TREINTA Y SIETE MIL OCHENTA Y DOS PESOS M/CTE. (\$1.737.082).

Plazo: **11/12/2026 6:00:00 PM**

Objeto: Prestar los servicios profesionales personales de carácter temporal como instructor para impartir formación profesional integral en la modalidad de FORMACIÓN TITULADA Y/O



COMPLEMENTARIA en la RED SALUD, en el Área de SALUD PUBLICA - Etapa Productiva que ofrece el Centro de Comercio y Servicios de la Regional Bolívar del SENA, así como brindar apoyo cuando EL SENA lo requiera en la elaboración y o actualización de diseños curriculares la asesoría en la formulación de planes de negocio en el montaje de unidades productivas seguimiento de las empresas creadas por los centros de formación en la prestación de servicios tecnológicos en ejercicios de investigación aplicada y en las demás actividades requeridas por la entidad para dar cumplimiento a la misión institucional en el marco de la formación por competencias y el aprendizaje por proyectos en el Departamento de Bolívar.

Ejecución mensual de actividades

No	Obligaciones	Acciones realizadas	Evidencias
1	Acatar la Constitución Política, la Ley, los principios de la contratación estatal y las demás normas concordantes y complementarias;	Cumplir las obligaciones contraídas.	
2	Responder por el adecuado y oportuno cumplimiento de las obligaciones contraídas del contrato;	Cumplir las obligaciones contraídas del contrato.	Sofía plus, Plataforma institucional
3	Participar en las reuniones que para la ejecución del contrato sean convocadas;	Participar en reuniones programadas por el líder de equipo	Lista de asistencia firmada
4	Entregar periódicamente y al finalizar el contrato o cuando el supervisor lo solicite, todos los documentos y archivos (físicos y electrónicos) a su cargo y que se produzcan en ejecución de sus obligaciones, debidamente inventariados conforme a las normas y procedimientos que establezca el Archivo General de la Nación y de acuerdo con el formato GD-F-004 Formato Único de Inventario Documental;	Presentar informe mensual ejecución contractual en las fechas definidas	GCCON-F-087 V1 INFORME MENSUAL EJECUCIÓN CONTRACTUAL
5	Entregar a la finalización del plazo de ejecución o del vínculo contractual o cuando el supervisor del contrato lo solicite, los bienes devolutivos que le hayan sido asignados para el cumplimiento del objeto del contrato;	No se requirió la actividad	
6	Utilizar en debida forma las claves asignadas para el ingreso a los sistemas de información y gestión del SENA requeridos para la ejecución del contrato y al finalizar el	Manejar la información y plataforma institucional acorde a la norma	Sofía plus, Plataforma institucional



	mismo, informar para su desactivación, garantizando la seguridad y reserva de la información conocida por estos u otros medios durante la ejecución;		
7	Colaborar en la elaboración de respuesta y suministro de información requerida por las autoridades y organismos de control del Estado Colombiano, en relación con la ejecución del contrato y de los asuntos relacionados con el mismo;	Suministrar información requerida en relación con la ejecución del contrato	drive institucional Plataforma institucional
8	Solicitar autorización escrita del SENA para utilizar el nombre, emblema o sello oficial con fines publicitarios o ajenos a los establecidos en los lineamientos de la Entidad;	No se requirió la actividad	
9	Cumplir con las normas de bioseguridad y reglamentos e instrucciones del Sistema de Gestión de la Seguridad y Salud en el Trabajo del SENA, según la normatividad vigente;	Usar de epp, calzado antideslizante, cuando se requieran.	Uso de epp
10	Una vez perfeccionado el contrato, entregar el examen médico preocupacional al Grupo de Seguridad y Salud en el Trabajo de la Dirección General y/o sus homólogos en los Centros de Formación y Direcciones Regionales de acuerdo con el profesiograma, el objeto a desarrollar y dentro de los plazos establecidos legalmente. (Decreto 723 de 2013 art. 18);	No se requirió la actividad	
11	Adjuntar el certificado de aprobación de los conocimientos básicos del Subsistema de Gestión de Seguridad y Salud en el Trabajo, para el primer pago de los honorarios;	Participar en las capacitaciones de SST	Certificado de SST
12	Presentar ante el supervisor del contrato anexo a la segunda cuenta de cobro en el archivo de gestión contractual - GC, el certificado de aprobación de los conocimientos básicos del curso "Integridad, transparencia y lucha contra la corrupción" de conformidad con lo establecido en la Ley 2016 de 2020 Art 1° parágrafo 1°, bajo los lineamientos, herramientas tecnológicas y protocolos dispuestos por el Departamento Administrativo de la Función Pública.	Participar en las capacitaciones	Certificado



13	Mantener actualizados los sistemas de información sobre los cuales se le haya asignado usuario y contraseña durante la ejecución del contrato y entregar al supervisor las evidencias del estado en que se encuentre, en los informes de ejecución contractual parcial o final;	Revisar Juicios de Evaluación, fichas asignadas en el proceso formativo, momento 2.	Sofía plus, Plataforma institucional
14	Realizar los pagos al SGSSS (salud, pensión y riesgos laborales) de acuerdo con la normatividad vigente, aportando los soportes de pago los cuales deben ser validados para constatar que en efecto el pago de la planilla haya sido recibido por la entidad correspondiente y en caso de incumplimiento total o parcial, responder por las consecuencias y sanciones que disponga la ley;	Realizar los pagos al SGSSS	Soportes de pago.
15	No subcontratar las actividades propias del objeto contractual, salvo, que dentro del desarrollo de la propuesta se haya previsto disponer de recurso humano, para lo cual deberá tener en cuenta que no podrá vincular menores de edad, dando aplicación a la Resolución No. 1677 de 2008 del Ministerio de Protección Social y los Pactos, Convenios y Convenciones Internacionales ratificados por Colombia, sobre los derechos de los niños;	Aplicar lineamientos institucionales.	Sofía plus, Plataforma institucional,
16	En caso de que proceda el registro y asignación de una firma digital, usarla dentro de los límites impuestos por el objeto y las obligaciones del contrato y en todo caso con la debida autorización de quien corresponda;	No se requirió la actividad	
17	Desplazarse dentro y fuera del territorio nacional cuando sea requerido para el cumplimiento de las obligaciones contractuales, en este caso, el contratista solo tendrá derechos al reconocimiento de viáticos cuando exista desplazamiento fuera del lugar de ejecución del contrato convenido por la partes, es decir el DEPARTAMENTO DE BOLIVAR; y deberá legalizar las ordenes de viaje de acuerdo con los términos y lineamientos del SENA una vez culminado el desplazamiento.	No se requirió la actividad.	



18	<p>Guardar reserva de la información asociada al objeto contractual que repose en bases de datos, sistemas de gestión, aplicativos, archivos magnéticos, respecto de los cuales se le haya concedido acceso mediante códigos, claves o contraseñas, respondiendo penal, civil y administrativamente por su adulteración, pérdida, consulta, uso o acceso no autorizado o fraudulento, durante el plazo de ejecución del contrato y tres (3) años más, conforme a las disposiciones contenidas en la Ley 1266 de 2008, la Ley 1581 de 2012, la Ley 1273 de 2009 y las demás que las complementen, sustituyan o modifiquen;</p>	<p>Cumplir con los criterios de calidad establecidos en el SENA</p>	<p>Sofía plus, Plataforma institucional</p>
19	<p>En cumplimiento de lo dispuesto en el párrafo 1° del artículo 23 de la Ley 1150 de 2007, del artículo 6 de la Ley 1562 de 2012 y del Decreto 1273 de 2018 el contratista deberá acreditar que se encuentra al día en el pago mensual de los aportes del Sistema de Seguridad Social Integral, estos pagos podrán acreditarse mes vencido y únicamente por el sistema pila o de planilla asistida o el que determine el Ministerio del Trabajo, con excepción de la última cuenta que se presente con ocasión de la ejecución del contrato;</p>	<p>acreditar que se encuentra al día en el pago mensual de los aportes del Sistema de Seguridad Social Integral,</p>	<p>Soportes de pago SSI</p>
20	<p>El contratista deberá cumplir con los protocolos de bioseguridad de acuerdo con los lineamientos y medidas tomadas por el Gobierno Nacional, por las autoridades departamentales, municipales, distritales e institucionales que se encuentren vigentes;</p>	<p>cumplir con los protocolos de bioseguridad de acuerdo con los lineamientos y medidas tomadas por el Gobierno Nacional,</p>	
21	<p>El contratista deberá ejecutar su contrato conforme al Sistema Integrado de Gestión y Autocontrol – SIGA del SENA, el cual se encuentra documentado en la plataforma CompromISO.</p>	<p>ejecutar su contrato conforme al Sistema Integrado de Gestión y Autocontrol – SIGA del SENA</p>	
22	<p>En cumplimiento con lo establecido en el Sistema Integrado de Gestión y Autocontrol – SIGA, el contratista debe contribuir a la eficacia del SIGA, el cumplimiento de las políticas, los objetivos y requisitos de este y</p>	<p>participar en actividades de implementación y fomento de un servicio de calidad y de buenas</p>	



	los aspectos e impactos ambientales que generan sus actividades contractuales; así mismo debe participar en actividades de implementación y fomento de un servicio de calidad y de buenas prácticas ambientales y de eficiencia energética.	prácticas ambientales y de eficiencia energética	
23	El contratista no ejercerá ninguna forma de violencia contra las mujeres y basada en género, actos de racismo o discriminación, lo cual incluye el cabal cumplimiento sobre el Protocolo para la prevención, atención y medidas de protección de todas las formas de violencia contra las mujeres y basadas en género y/o discriminación por razón de raza, etnia, religión, nacionalidad, ideología política o filosófica, sexo u orientación sexual o discapacidad y demás razones de discriminación en el ámbito del sector público.	Cumplir con los criterios de calidad establecidos en el SENA	
24	Ingresar información veraz, oportuna y confiable en los aplicativos o sistemas de información de la entidad.	Desarrollar las actividades de seguimiento de etapa productiva	Formato GFPI-F023 V06 Planeación seguimiento evaluación etapa productiva
25	Actuar con lealtad y buena fe en el desarrollo del contrato, evitando dilaciones y rechazando peticiones o amenazas de quienes actúen fuera de la ley, e informando inmediatamente al supervisor del contrato y al SENA sobre cualquier intento de coacción.	informar inmediatamente al supervisor del contrato y al SENA sobre cualquier intento de coacción.	
26	Mantener informada al SENA sobre cualquier modificación en la dirección de domicilio físico y electrónico para comunicación y notificaciones.	informar al SENA sobre cualquier modificación en la dirección de domicilio físico y electrónico para comunicación y notificaciones.	Dirección de correo institucional y personal actualizados
27	Informar de manera inmediata al supervisor del contrato sobre cualquier inhabilidad, incompatibilidad o conflicto de interés que se presente durante la ejecución del contrato.	No se requirió la actividad	
28	Apoyar la preparación de respuestas a los derechos de petición relacionados con el objeto y las actividades del contrato, asegurando que se tramiten dentro de los términos establecidos por la ley.	Reportar Novedades	Actas de comité, Planes de mejoramiento, (actas de compromiso) evidencias fotograficas



29	Informar al área Financiera del SENA sobre cualquier cambio en el régimen tributario, conforme a lo establecido en el Estatuto Tributario Nacional y la normativa vigente.	Informar al área Financiera del SENA sobre cualquier cambio en el régimen tributario	
30	Asumir directamente los nuevos tributos que se pudieran presentar, en los casos que aplique.	Asumir directamente los nuevos tributos que se pudieran presentar	
31	Cumplir con lo establecido en el Código de Integridad del SENA.	Cumplir con lo establecido en el Código de Integridad del SENA.	Sofia plus
32	Las demás que sean necesarias para el cabal cumplimiento del objeto contractual.	Desarrollar las actividades de planeación seguimiento evaluación etapa productiva	

A continuación, relaciono los desplazamientos que realicé previo a la presentación de este informe. Una vez finalizado cada desplazamiento presenté al ordenador del gasto el informe en el Formato para legalización del desplazamiento, en el que se describieron las actividades desarrolladas y los resultados. Cada informe de legalización cuenta con el visto bueno del supervisor.

Se lista a continuación el soporte de la legalización de los desplazamientos realizados, los cuales forman parte integral del presente informe de ejecución contractual.

ÍTEM	NRO. DE LA ORDEN DE VIAJE	LUGAR DE DESPLAZAMIENTO	FECHA DE DESPLAZAMIENTO INICIAL	FECHA DE DESPLAZAMIENTO FINAL
1				
2				

Para el trámite de la cuenta me permito adjuntar: (i) Documentos electrónicos enunciados como evidencias del cumplimiento de las obligaciones contractuales, (ii) los desplazamientos realizados y (iii) el pago de la planilla de seguridad social y parafiscal nro. **9503003001 Aportes en línea referente al mes de marzo 2026.**

Cordialmente,
Firma

MARELBI SARABIA SERRANO

Contratista

C.C. No. 45.460.092, Cartagena, Bolívar



MANUEL DE LA PEÑA ACUÑA

CC. 79311929

SUPERVISOR(A) CONTRATO No. **CO1.PCCNTR.9022426**



Control de Cambios

VERSIÓN	FECHA DE ENTRADA EN VIGENCIA	NATURALEZA DEL CAMBIO
1	Marzo 2026	Creación del formato. El presente formato sustituye el formato GTH-F-062, en virtud de su migración del proceso de Gestión del Talento Humano al proceso de Gestión Contractual, conforme a la actualización documental correspondiente.

TIEMPO ACT. APOYO A LA FORMACION

INSTRUCTOR: MARELBI SARABIA SERRANO

CENTRO DE FORMACIÓN: CENTRO DE COMERCIO Y SERVICIOS

FECHA INICIAL: 01/04/2026 00:00:00

FECHA FINAL: 30/04/2026 23:59:59

ACTIVIDADES ACADÉMICAS

FICHA 3140640 - SERVICIOS FARMACEUTICOS

DE APRENDIZAJE:

- **COMPETENCIA DE APRENDIZAJE:** Administrar medicamentos vía intramuscular de acuerdo con prescripción médica y normativa de salud
- **COMPETENCIA DE APRENDIZAJE:** APLICAR PRÁCTICAS DE PROTECCIÓN AMBIENTAL, SEGURIDAD Y SALUD EN EL TRABAJO DE ACUERDO CON LAS POLÍTICAS ORGANIZACIONALES Y LA
- **COMPETENCIA DE APRENDIZAJE:** Asistir personas según protocolos de primer respondiente y normativa de salud
- **COMPETENCIA DE APRENDIZAJE:** Controlar infecciones de acuerdo con protocolos y normativa de salud
- **COMPETENCIA DE APRENDIZAJE:** DESARROLLAR PROCESOS DE COMUNICACIÓN EFICACES Y EFECTIVOS, TENIENDO EN CUENTA SITUACIONES DE ORDEN SOCIAL, PERSONAL Y PRODUCTIVO.

- COMPETENCIA DE APRENDIZAJE: Ejercer derechos fundamentales del trabajo en el marco de la constitución política y los convenios internacionales.
- COMPETENCIA DE APRENDIZAJE: Enrique Low Murtra-Interactuar en el contexto productivo y social de acuerdo con principios éticos para la construcción de una cultura de paz.
- COMPETENCIA DE APRENDIZAJE: Entregar productos farmacéuticos según delegación y normativa de salud
- COMPETENCIA DE APRENDIZAJE: GENERAR HÁBITOS SALUDABLES DE VIDA MEDIANTE LA APLICACIÓN DE PROGRAMAS DE ACTIVIDAD FÍSICA EN LOS CONTEXTOS PRODUCTIVOS Y SOCIALES.
- COMPETENCIA DE APRENDIZAJE: Gestionar procesos propios de la cultura emprendedora y empresarial de acuerdo con el perfil personal y los requerimientos de los contextos productivo y social.
- COMPETENCIA DE APRENDIZAJE: INTERACTUAR EN LENGUA INGLESA DE FORMA ORAL Y ESCRITA DENTRO DE CONTEXTOS SOCIALES Y LABORALES SEGÚN LOS CRITERIOS ESTABLECIDOS POR
- COMPETENCIA DE APRENDIZAJE: Orientar personas según normativa de salud
- COMPETENCIA DE APRENDIZAJE: Resultado de Aprendizaje de la Inducción.
- COMPETENCIA DE APRENDIZAJE: RESULTADOS DE APRENDIZAJE ETAPA PRACTICA

- **COMPETENCIA DE APRENDIZAJE:** Surtir productos según plan y técnicas de merchandising

HORAS DEDICADAS EN LA FICHA : 71,90

FICHA 3065603 - REGENCIA DE FARMACIA
DE APRENDIZAJE:

- **COMPETENCIA DE APRENDIZAJE:** COMPRENDER TEXTOS EN INGLÉS EN FORMA ESCRITA Y AUDITIVA
- **COMPETENCIA DE APRENDIZAJE:** EJECUTAR LOS PROCESOS PROPIOS DEL SECTOR FARMACÉUTICO IMPLEMENTANDO LAS NORMAS DE CALIDAD, AMBIENTALES Y DE SEGURIDAD, SEGÚN
- **COMPETENCIA DE APRENDIZAJE:** Ejercer derechos fundamentales del trabajo en el marco de la constitución política y los convenios internacionales.
- **COMPETENCIA DE APRENDIZAJE:** ESTABLECER EN LA CADENA DE ABASTECIMIENTO UNA POLÍTICA DE DEVOLUCIÓN DE LOS PRODUCTOS FARMACÉUTICOS Y DISPOSITIVOS MÉDICOS, SEGÚN
- **COMPETENCIA DE APRENDIZAJE:** FOMENTAR LA UTILIZACIÓN DE MECANISMOS Y CANALES LEGALES PARA EL ACCESO A LOS PRODUCTOS FARMACÉUTICOS Y DISPOSITIVOS MÉDICOS, POR PARTE
- **COMPETENCIA DE APRENDIZAJE:** GENERAR LA INFORMACIÓN REQUERIDA PARA EL SISTEMA DE SALUD, SEGÚN NORMATIVIDAD VIGENTE.

- COMPETENCIA DE APRENDIZAJE: IMPLEMENTAR MEDIDAS QUE PERMITAN A LA POBLACIÓN USUARIA EL USO RACIONAL DE LOS PRODUCTOS FARMACÉUTICOS Y DISPOSITIVOS MÉDICOS
- COMPETENCIA DE APRENDIZAJE: IMPLEMENTAR PROPUESTAS DE POLÍTICAS Y ACCIONES INTEGRALES DE PROMOCIÓN, PREVENCIÓN E INTERVENCIÓN DEL SECTOR FARMACÉUTICO DIRIGIDAS
- COMPETENCIA DE APRENDIZAJE: IMPLEMENTAR Y DESARROLLAR PROCESOS BÁSICOS Y ESPECIALES DEL SERVICIO FARMACÉUTICO, SEGÚN NIVEL DE COMPETENCIA Y NORMATIVIDAD LEGAL VIGENTE.
- COMPETENCIA DE APRENDIZAJE: ORIENTAR AL USUARIO EN RELACIÓN CON SUS NECESIDADES Y EXPECTATIVAS DE ACUERDO CON POLÍTICAS INSTITUCIONALES Y NORMAS DE SALUD
- COMPETENCIA DE APRENDIZAJE: PARTICIPAR EN LA IMPLEMENTACIÓN DE LOS ESTÁNDARES DE CALIDAD DE LOS SERVICIOS FARMACÉUTICOS, SEGÚN NORMATIVIDAD VIGENTE.
- COMPETENCIA DE APRENDIZAJE: PRODUCIR TEXTOS EN INGLÉS EN FORMA ESCRITA Y ORAL
- COMPETENCIA DE APRENDIZAJE: PROMOVER LA INTERACCIÓN IDÓNEA CONSIGO MISMO, CON LOS DEMÁS Y CON LA NATURALEZA EN LOS CONTEXTOS LABORAL Y SOCIAL
- COMPETENCIA DE APRENDIZAJE: PROMOVER LAS BUENAS PRÁCTICAS DE ABASTECIMIENTO DE LOS PRODUCTOS FARMACÉUTICOS Y DISPOSITIVOS MÉDICOS, SEGÚN NORMATIVIDAD
- COMPETENCIA DE APRENDIZAJE: RESULTADOS DE APRENDIZAJE ETAPA PRACTICA

- **COMPETENCIA DE APRENDIZAJE:** VELAR POR LA EXISTENCIA DE PRODUCTOS FARMACÉUTICOS, DISPOSITIVOS MÉDICOS Y DEMÁS RECURSOS NECESARIOS EN LOS ESTABLECIMIENTOS,

HORAS DEDICADAS EN LA FICHA : 89,70

TOTAL HORAS ACTIVIDADES ACADÉMICAS: 161,60

EVENTOS DE DIVULGACIÓN TECNOLÓGICA - EDT's

FICHA	FECHA INICIO	FECHA FINAL	EVENTO	HORAS
TOTAL TIEMPO EDT's:				0,00

ACTIVIDADES ADICIONALES

FECHA INICIAL	FECHA FINAL	ACTIVIDAD	HORAS
TOTAL ACTIVIDADES ADICIONALES:			0,00

INSTRUCTOR: MARELBI SARABIA SERRANO

CENTRO DE FORMACIÓN: CENTRO DE COMERCIO Y SERVICIOS

**PLANEACIÓN, SEGUIMIENTO Y EVALUACIÓN ETAPA PRODUCTIVA
EVIDENCIAS FOTOGRAFICAS - MES DE ABRIL 2026**

Por: Marelbi Sarabia S.

Momento N° 2 - Seguimiento Etapa Productiva. Ficha 3067117 TN Enfermería, Fundación Ser Social. Por. Marelbi S.S..



Momento N° 3 - Evaluación etapa productiva Ficha 3067117 TN Enfermería - Gimnasio Americano Howard Gardner. Por. Marelbi S.S..

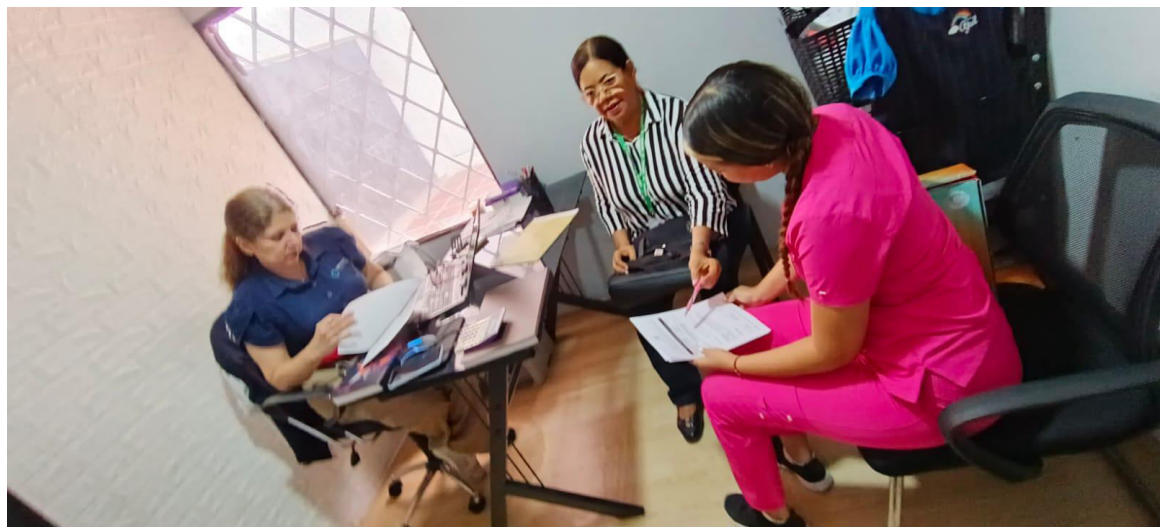

**PLANEACIÓN, SEGUIMIENTO Y EVALUACIÓN ETAPA PRODUCTIVA
EVIDENCIAS FOTOGRAFICAS - MES DE ABRIL 2026**

Por: Marelbi Sarabia S.

Momento N° 2 - Seguimiento Etapa Productiva. Ficha 3067117 TN Enfermería. Coformador Servicios Médicos Y Terapéuticos Ips S.A.S. Por. Marelbi S.S..



Momento N° 2 - Seguimiento Etapa Productiva. Ficha 3067117 TN Enfermería. Congregación de los Hermanos de las Escuelas Cristianas. Por. Marelbi S.S..

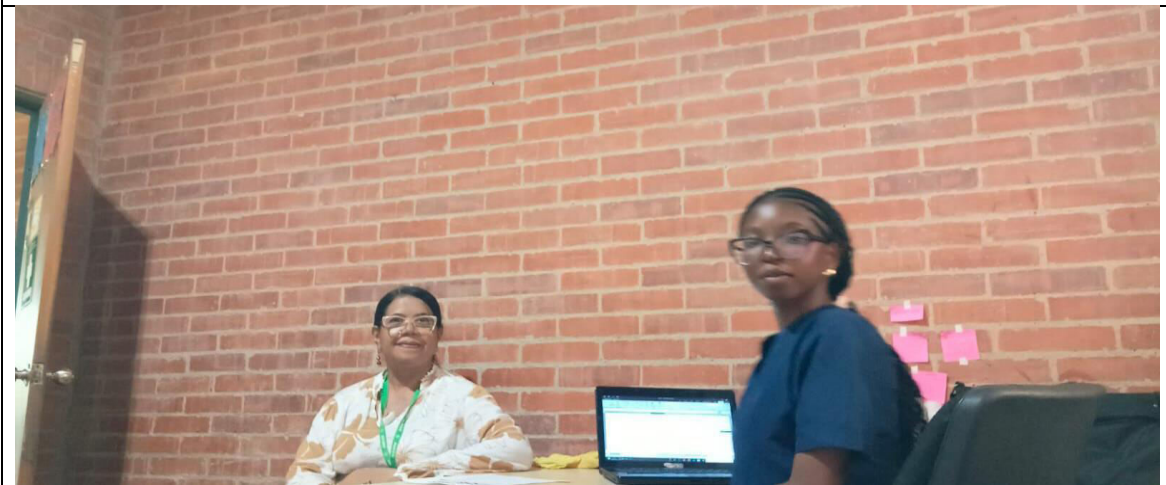

**PLANEACIÓN, SEGUIMIENTO Y EVALUACIÓN ETAPA PRODUCTIVA
EVIDENCIAS FOTOGRAFICAS - MES DE ABRIL 2026**

Por: Marelbi Sarabia S.

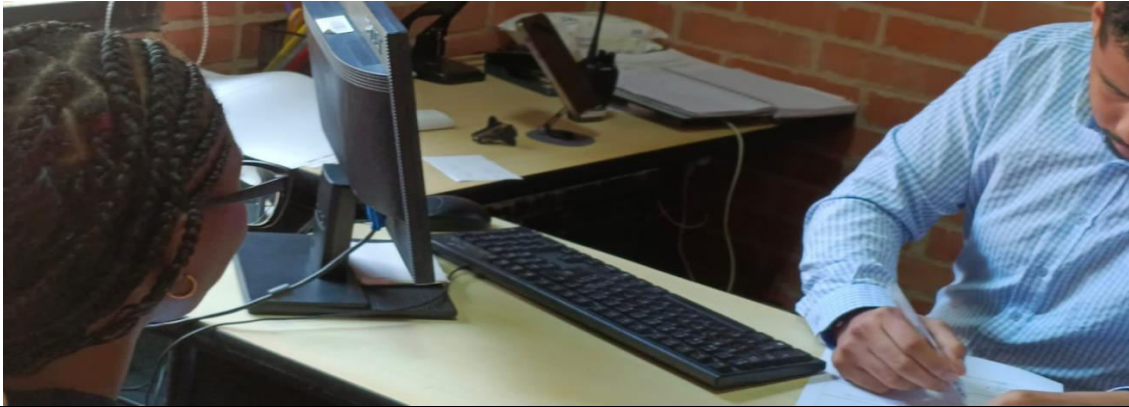

Momento N° 2 - Seguimiento Etapa Productiva. Ficha 3067117- 3140629 TN Enfermería. Inversiones Medicas Baru S.A.S. Por. Marelbi S.S.

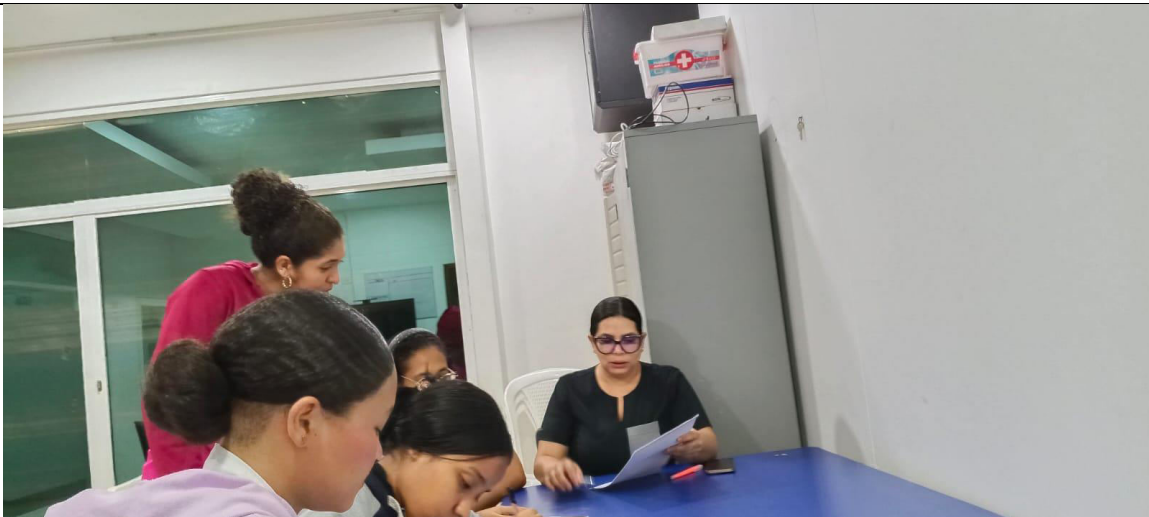

**PLANEACIÓN, SEGUIMIENTO Y EVALUACIÓN ETAPA PRODUCTIVA
EVIDENCIAS FOTOGRAFICAS - MES DE ABRIL 2026**

Por: Marelbi Sarabia S.

**Momento N° 3 - Evaluación etapa productiva Ficha 2922412 TG en Regencia de farmacia.
Coformador: Clinica Baru. Por. Marelbi S.S.**



**Momento N° 3 - Evaluación etapa productiva Ficha 3067117- TN Enfermería. Coformador:
E.S.C.O. SALUD PLUS IPS S.A.S. Por. Marelbi S.S.**



**PLANEACIÓN, SEGUIMIENTO Y EVALUACIÓN ETAPA PRODUCTIVA
EVIDENCIAS FOTOGRAFICAS - MES DE ABRIL 2026**

Por: Marelbi Sarabia S.



**Momento N° 3 - Evaluación etapa productiva Ficha 3067117- TN Enfermería. Coformador:
COLEGIO MONTESSORI SAS. Por. Marelbi S.S.**



**PLANEACIÓN, SEGUIMIENTO Y EVALUACIÓN ETAPA PRODUCTIVA
EVIDENCIAS FOTOGRAFICAS - MES DE ABRIL 2026**

Por: Marelbi Sarabia S.

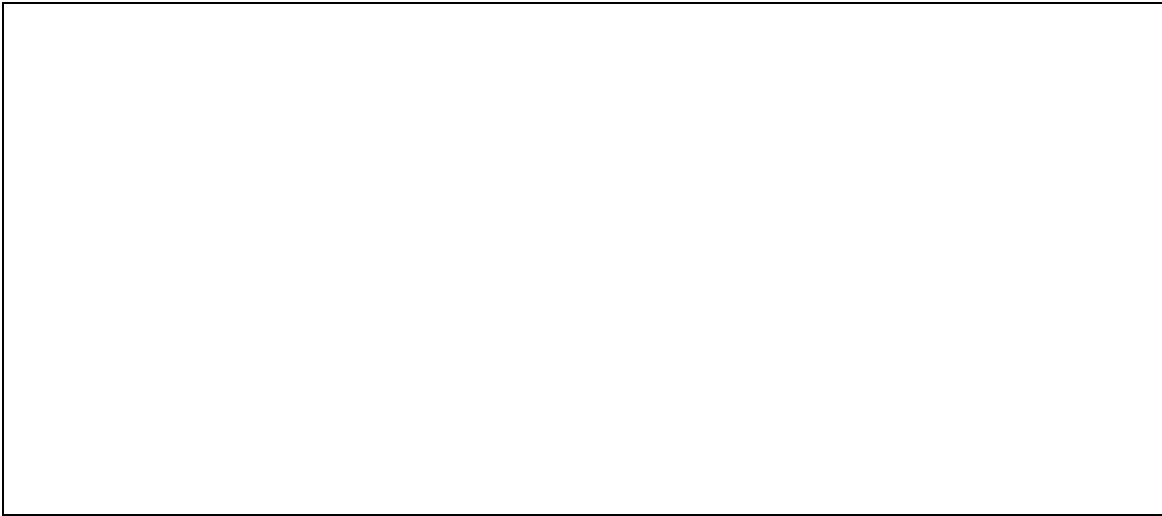

Momento N° 1 - Concertación plan de trabajo durante la etapa productiva del aprendiz Ficha 3140640 TN EN SERVICIOS FARMACEUTICOS. Coformador: Farmatodo. Por. Marelbi S.S.

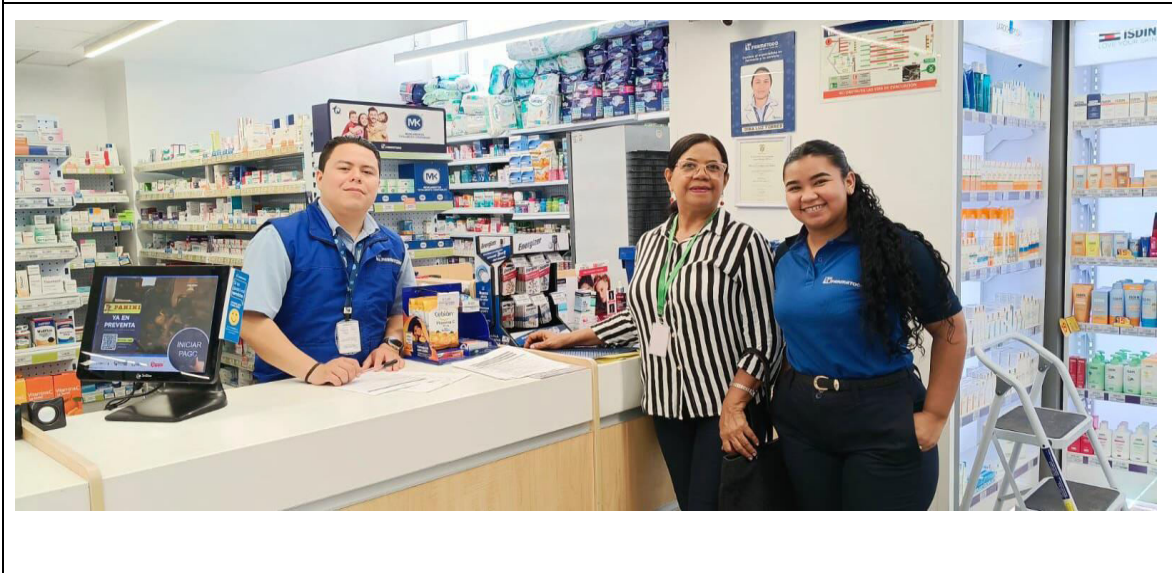

**PLANEACIÓN, SEGUIMIENTO Y EVALUACIÓN ETAPA PRODUCTIVA
EVIDENCIAS FOTOGRAFICAS - MES DE ABRIL 2026**

Por: Marelbi Sarabia S.



Momento No 3. Evaluación etapa productiva Ficha 2922412. TG REGENCIA DE FARMACIA Coformador Health Cars SAS. Por. Marelbi S.S.

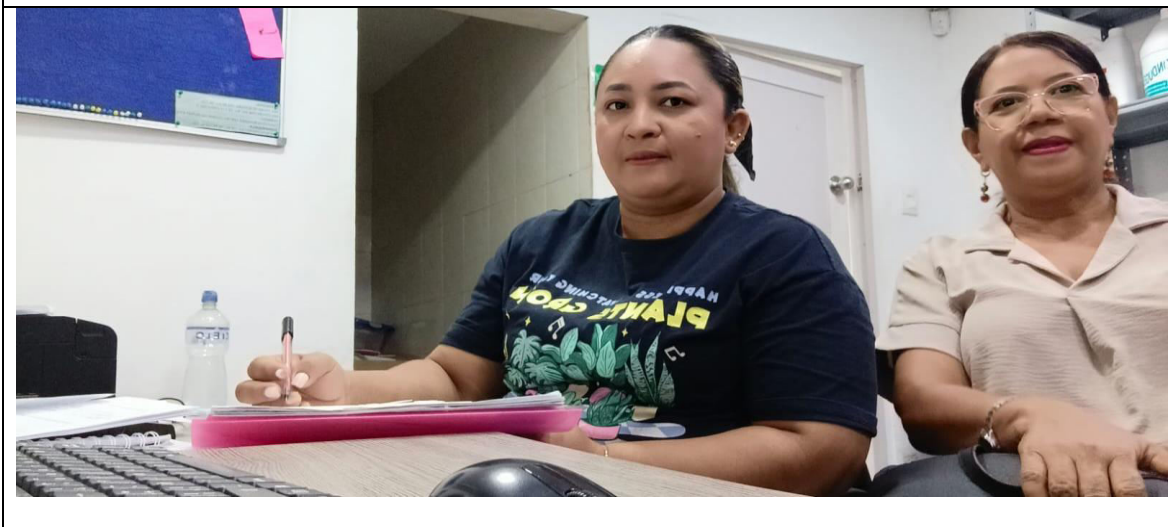

Momento N° 2 - Seguimiento Etapa Productiva. Ficha 2992774 TG EN REGENCIA DE FARMACIA COFORMADOR: INSTITUCIÓN PRESTADORA DE SERVICIOS DE SALUD CUIDADO SEGURO EN CASA SA. Por. Marelbi S.S.

**PLANEACIÓN, SEGUIMIENTO Y EVALUACIÓN ETAPA PRODUCTIVA
EVIDENCIAS FOTOGRAFICAS - MES DE ABRIL 2026**

Por: Marelbi Sarabia S.



Momento No 2 - Seguimiento Etapa Productiva. Ficha 3140629- TN Enfermería. Coformador Cendiatra. Por. Marelbi S.S.



**PLANEACIÓN, SEGUIMIENTO Y EVALUACIÓN ETAPA PRODUCTIVA
EVIDENCIAS FOTOGRAFICAS - MES DE ABRIL 2026**

Por: Marelbi Sarabia S.



Momento No 1 - Concertación plan de trabajo durante la etapa productiva del aprendiz.
Ficha 3140629 TN ENFERMERIA.
Coformador: CENTRO RADIO ONCOLOGICO DEL CARIBE SAS. Por. Marelbi S.S.



**PLANEACIÓN, SEGUIMIENTO Y EVALUACIÓN ETAPA PRODUCTIVA
EVIDENCIAS FOTOGRAFICAS - MES DE ABRIL 2026**

Por: Marelbi Sarabia S.

Momento No 2 - Seguimiento Etapa Productiva. Ficha: 2922446 TN EN SERVICIOS FARMACEUTICOS. COFORMADOR: CAJA DE COMPENSACION FAMILIAR CAFAM (APRENDIZ EN ESTADO DE GESTACION (APRENDIZ EN DAY FAMILY)





VISITA . Planeación de etapa productiva IPS MEDICINA INTEGRAL Dr. Alex Tejada
14 de abril 2026.

VISITA . Planeación de etapa productiva Gestion Pharma Barrio amberes 14 de abril 2026



VISITA . Planeación de etapa productiva Clinica Higea 14 de abril 2026.

