



INFORME DE GESTION AMPLIADO

DIRECCIÓN DE SEGURIDAD, CONVIVENCIA CIUDADANA Y GOBIERNO

NOMBRE DEL CONTRATISTA: JHON EDISON PEREIRA ROMERO

CUENTA DE COBRO: 4

MES: ABRIL

CONTRATO: N° 772-2026

SUPERVISOR: Dra. ROSA PATRICIA SERPA MONCADA

OBJETO CONTRACTUAL: Prestar por sus propios medios con plena autonomía técnica y administrativa sus servicios profesionales a la Dirección de Seguridad, Convivencia Ciudadana y Gobierno, brindando apoyo en la recopilación, depuración, organización y análisis de datos que permitan fortalecer los programas, planes y proyectos presentados por las entidades territoriales en materia de seguridad humana, convivencia ciudadana y el orden público

OBLIGACIONES ESPECÍFICAS:

- OBLIGACIÓN NUMERO 1.** Brindar apoyo a la Dirección de Seguridad, Convivencia Ciudadana y Gobierno, en la recopilación, depuración, organización y análisis de datos que permitan fortalecer los programas, planes y proyectos presentados por las entidades territoriales en materia de seguridad humana, convivencia ciudadana y orden público.

Evidencia 1:

Actividades realizadas:

Realicé la recopilación, depuración, organización y análisis de bases de datos e insumos sobre seguridad, convivencia ciudadana y orden público, especialmente para la construcción del Radar de seguridad y convivencia ciudadana, el Panorama 2025, el análisis de alertas tempranas asociadas a homicidios y los análisis territoriales del Atlántico, apoyando así el seguimiento a programas, planes y proyectos de la Dirección.

Anexos: 17 documentos adjuntos

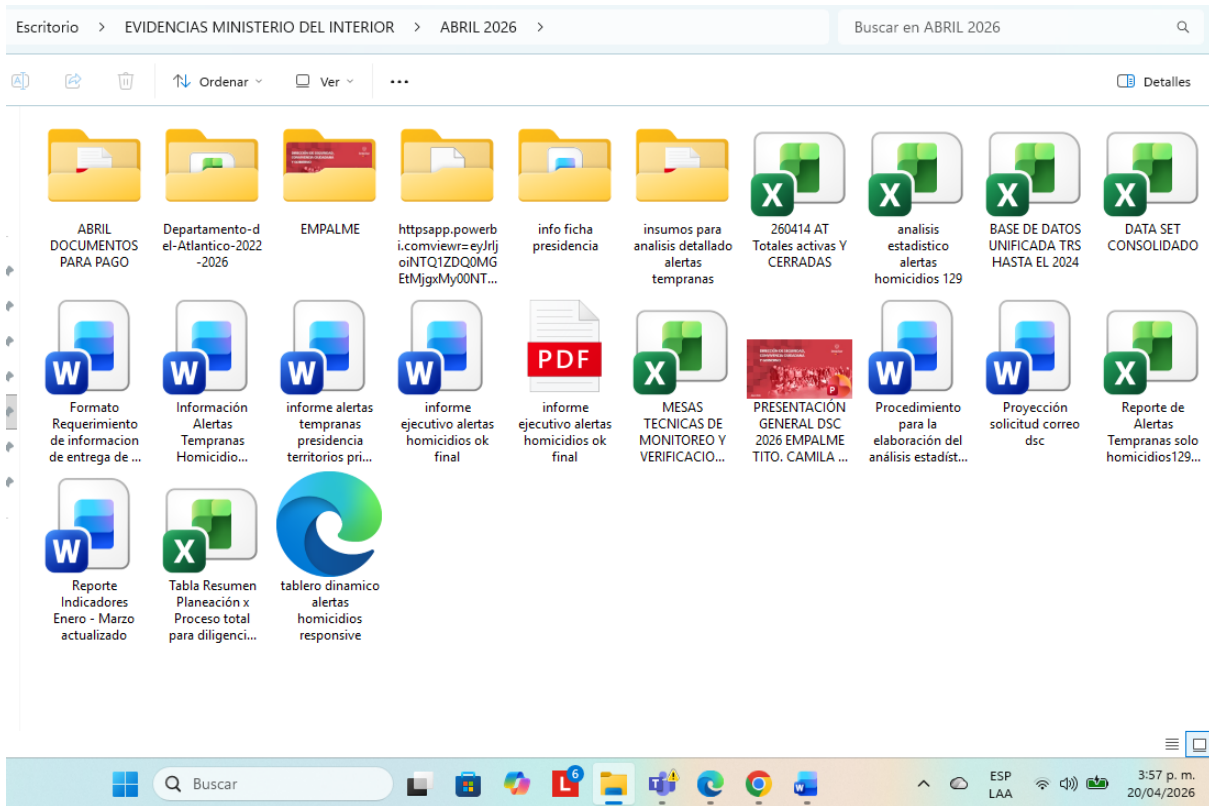

- OBLIGACION NUMERO 2.** Apoyar a la Dirección de Seguridad, Convivencia Ciudadana y Gobierno, en la obtención, selección, organización y análisis de datos, mediante el uso de herramientas ofimáticas y técnicas básicas de minería de datos, con el fin de garantizar la calidad, consistencias y utilidad de la información de los programas, planes y proyectos relacionado con la seguridad, la convivencia ciudadana y el orden público.

Evidencia

Actividades realizadas:

Apoyé la obtención, selección, organización y análisis de información mediante Excel, matrices de consolidación, tableros dinámicos y técnicas básicas de minería de datos, garantizando consistencia, utilidad y calidad de la información utilizada en productos analíticos de la Dirección, particularmente en reportes periódicos, análisis de homicidios, alertas tempranas y ejercicios de caracterización territorial.

Anexos: 17 documentos adjuntos

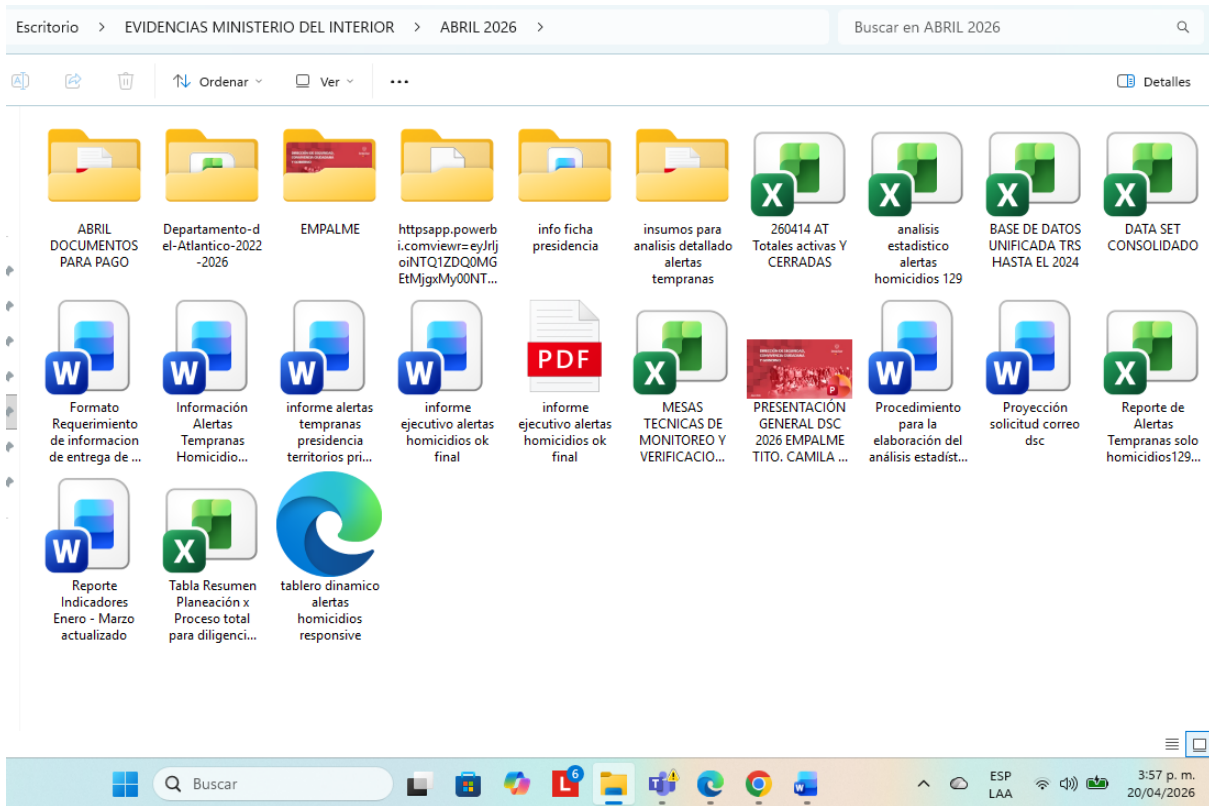

- OBLIGACION NUMERO 3:** Brindar apoyo a la Dirección de Seguridad, Convivencia Ciudadana y Gobierno, en la elaboración de informes técnicos y analíticos a partir de la información obtenida, organizada y procesada mediante herramientas ofimáticas y técnicas básicas de minería de datos, con el propósito de apoyar la toma de decisiones y hacer seguimiento a los programas, planes y proyectos en materia de seguridad, convivencia ciudadana y orden público.

Actividades realizadas:

Elaboré informes técnicos y analíticos a partir de la información procesada, entre ellos el Radar de seguridad y convivencia ciudadana, el Panorama de seguridad y convivencia 2025, el informe ejecutivo de alertas asociadas a homicidios, documentos metodológicos de análisis estadístico y el contexto técnico de seguridad y convivencia del Atlántico, como insumos para la toma de decisiones y el seguimiento institucional.

Anexos: 17 documentos adjuntos

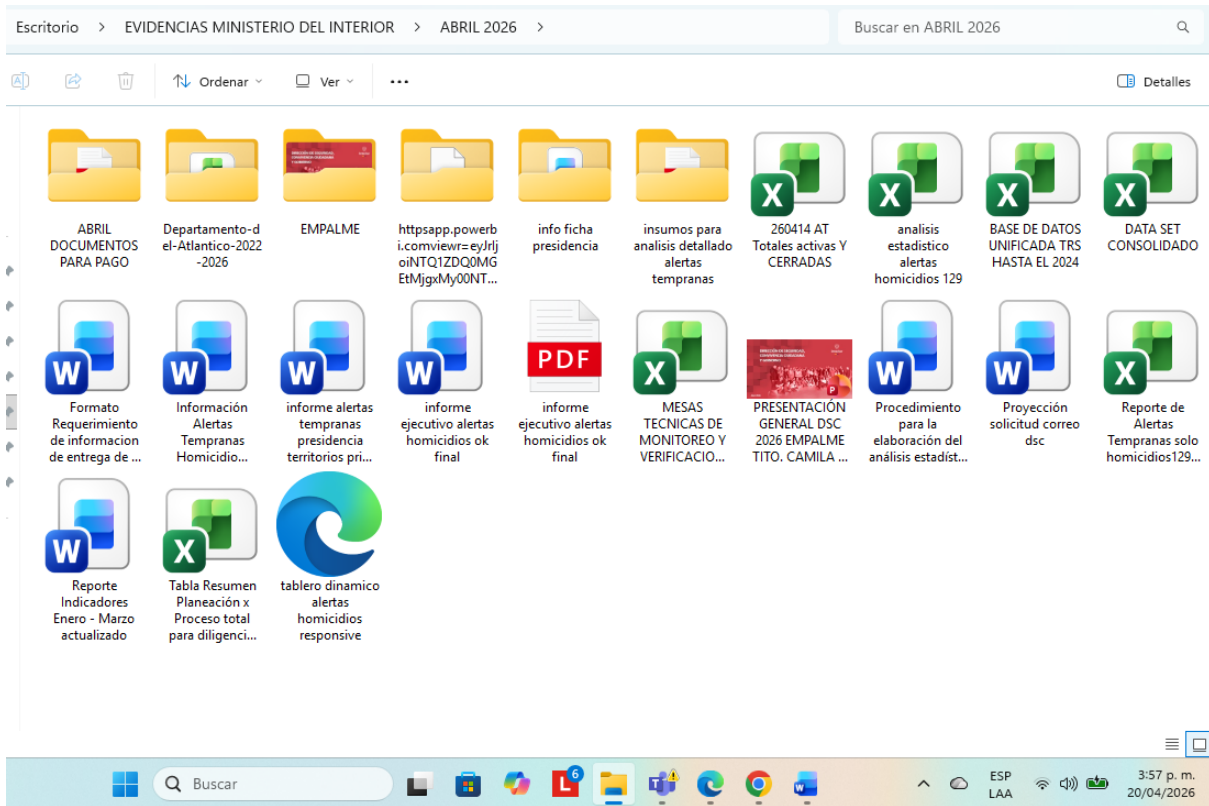

4. **OBLIGACION NUMERO 4:** Brindar acompañamiento a la Dirección de Seguridad, Convivencia Ciudadana y Gobierno, en los talleres y asistencias técnicas realizadas a las entidades territoriales, con el fin de desarrollar las capacidades necesarias para el uso y reporte de la información en la herramienta tecnológica implementada para el mejoramiento de la seguridad y el orden público a nivel Nacional.

Brindé acompañamiento técnico a la Dirección mediante la preparación de insumos analíticos, metodológicos y de lectura territorial que sirven de apoyo para asistencias técnicas, reuniones y espacios de articulación con entidades territoriales y equipos internos, fortaleciendo el uso, reporte e interpretación de la información relacionada con seguridad, convivencia ciudadana y orden público.

Anexos: 17 documentos adjuntos

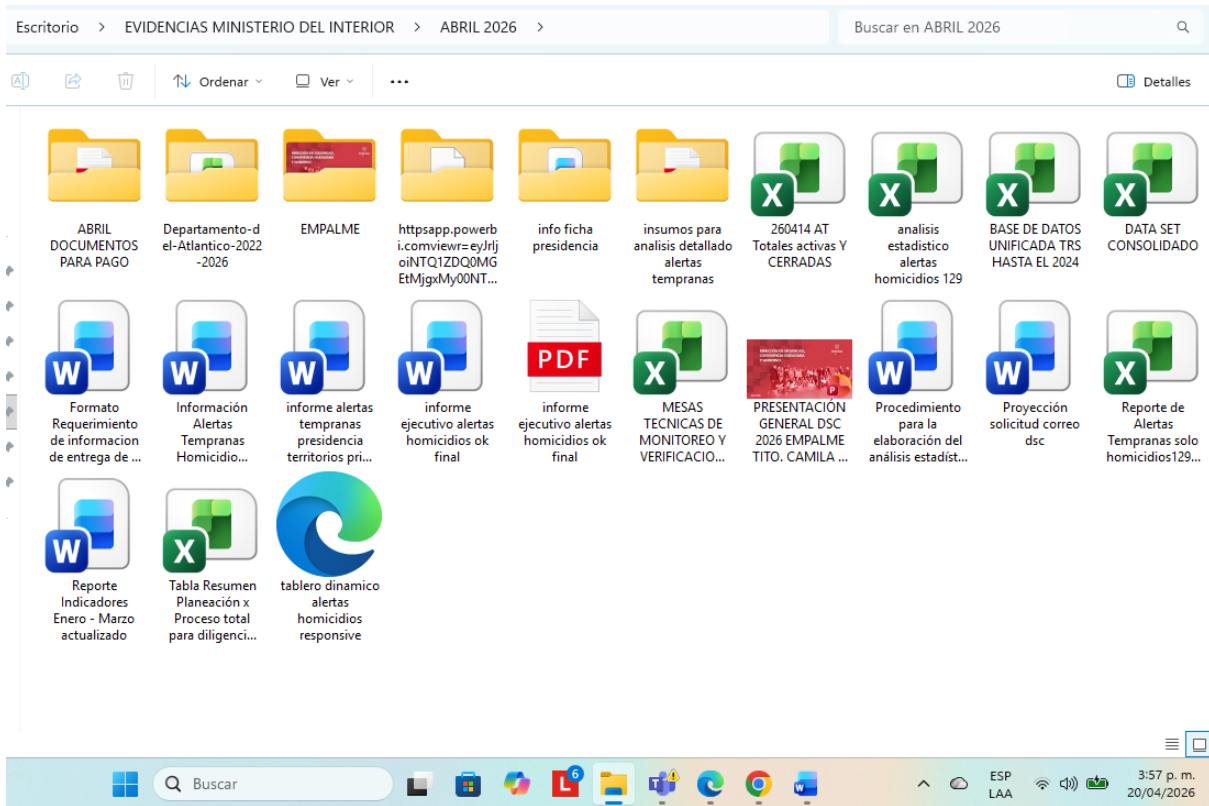

- OBLIGACION NUMERO 5:** Apoyar a la Dirección de Seguridad, Convivencia Ciudadana y Gobierno, en el diseño y actualización de las bases de datos que integren la información reportada por las entidades territoriales, garantizando su trazabilidad, homogeneidad y disponibilidad para el seguimiento de iniciativas en materia de seguridad humana, convivencia ciudadana y orden público.

Actividades realizadas:

Apoyé el diseño, estructuración, actualización y homologación de bases de datos y matrices de análisis, asegurando trazabilidad, homogeneidad y disponibilidad de la información. Esto incluyó consolidación de reportes, depuración de variables, organización de bases para tableros dinámicos y construcción de insumos estadísticos para el seguimiento de iniciativas y productos de la Dirección.

Anexos: 17 documentos adjuntos

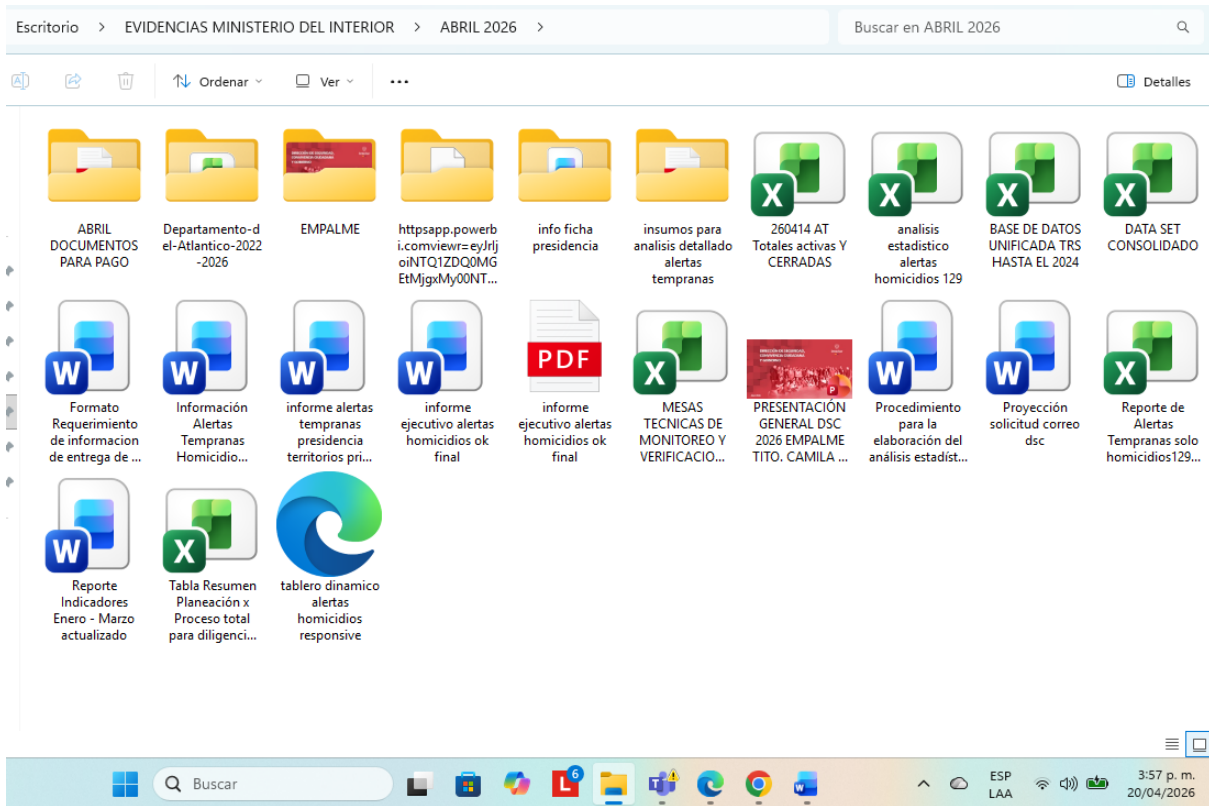

6. **OBLIGACION NUMERO 6:** Prestar asistencia profesional y especializada cuando se requiera, apoyando a la supervisión y seguimiento a los contratos o convenios que son de competencia de la dirección, cumpliendo para el efecto con las reglamentaciones internas sobre la materia.

ACTIVIDADES REALIZADAS

Presté asistencia profesional especializada mediante apoyo técnico al seguimiento de actividades, productos e indicadores a cargo del Grupo de Análisis de la Información Cuantitativa, incluyendo la actualización de matrices de avance, soportes metodológicos y documentos de seguimiento requeridos por la Dirección, conforme con los lineamientos internos y las necesidades del supervisor del contrato.

Anexos: 17 documentos adjuntos

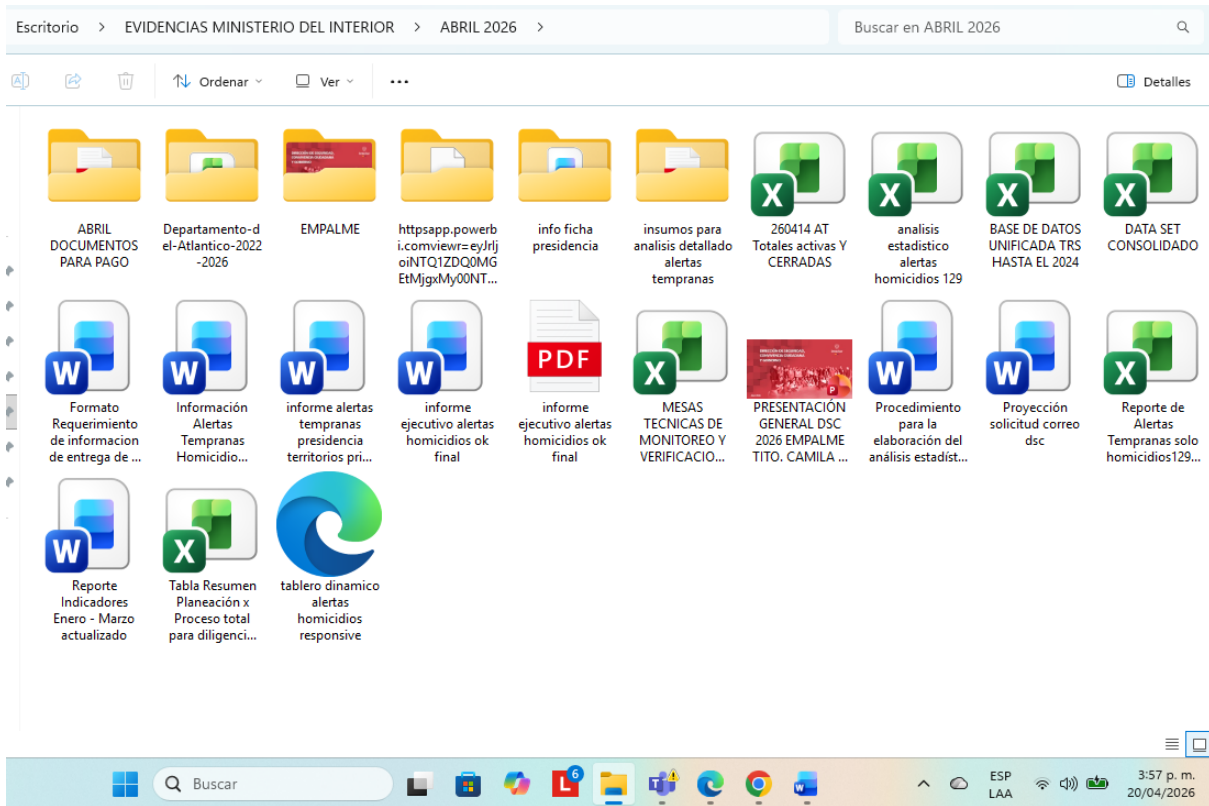

7. **OBLIGACION NUMERO 7:** Brindar apoyo a la Dirección de Seguridad, Convivencia Ciudadana y Gobierno, en el análisis y sistematización de información relacionada con los programas, planes y proyectos en seguridad humana, convivencia ciudadana y orden público, con el fin de hacer seguimiento al uso de los recursos asignados por las entidades territoriales y contribuir a la identificación de necesidades de financiación, eficiencia en la ejecución y cumplimiento de metas.

ACTIVIDADES REALIZADAS

Apoyé el análisis y la sistematización de información relacionada con programas, planes y proyectos en seguridad y convivencia, mediante la consolidación de indicadores, elaboración de matrices, cruces de información y análisis territoriales que permitieron hacer seguimiento al avance de metas, identificar alertas, focalizar territorios y fortalecer la lectura técnica para la priorización institucional.

Anexos: 17 documentos adjuntos

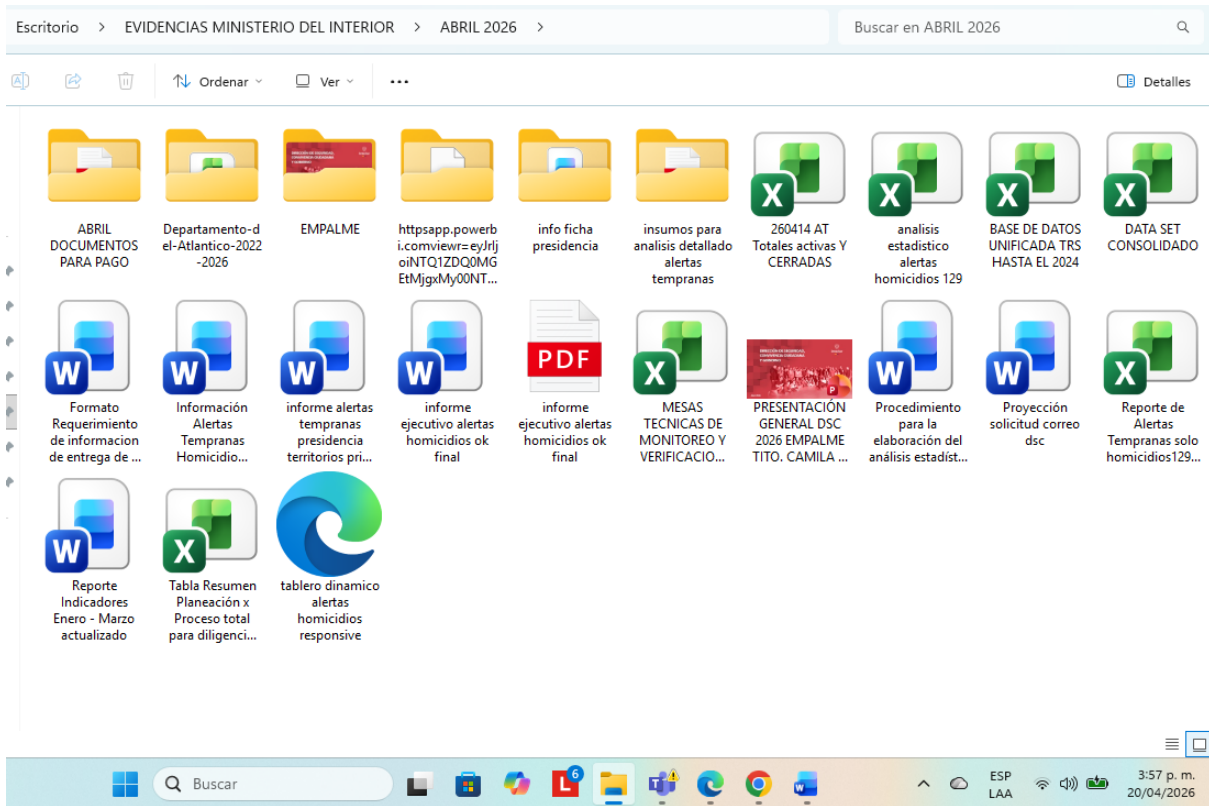

8. OBLIGACION NUMERO 8: Las demás actividades que le sean solicitadas por el supervisor del contrato en cumplimiento de este.

Actividades realizadas:

Atendí las demás actividades solicitadas por el supervisor, entre ellas la elaboración de documentos metodológicos, actualización de reportes hasta marzo, construcción de tableros dinámicos, preparación de presentaciones y guiones técnicos, análisis específicos sobre alertas tempranas y homicidios, y apoyo en requerimientos de información estratégica para reuniones y procesos de articulación institucional.

Anexos: 17 documentos adjuntos

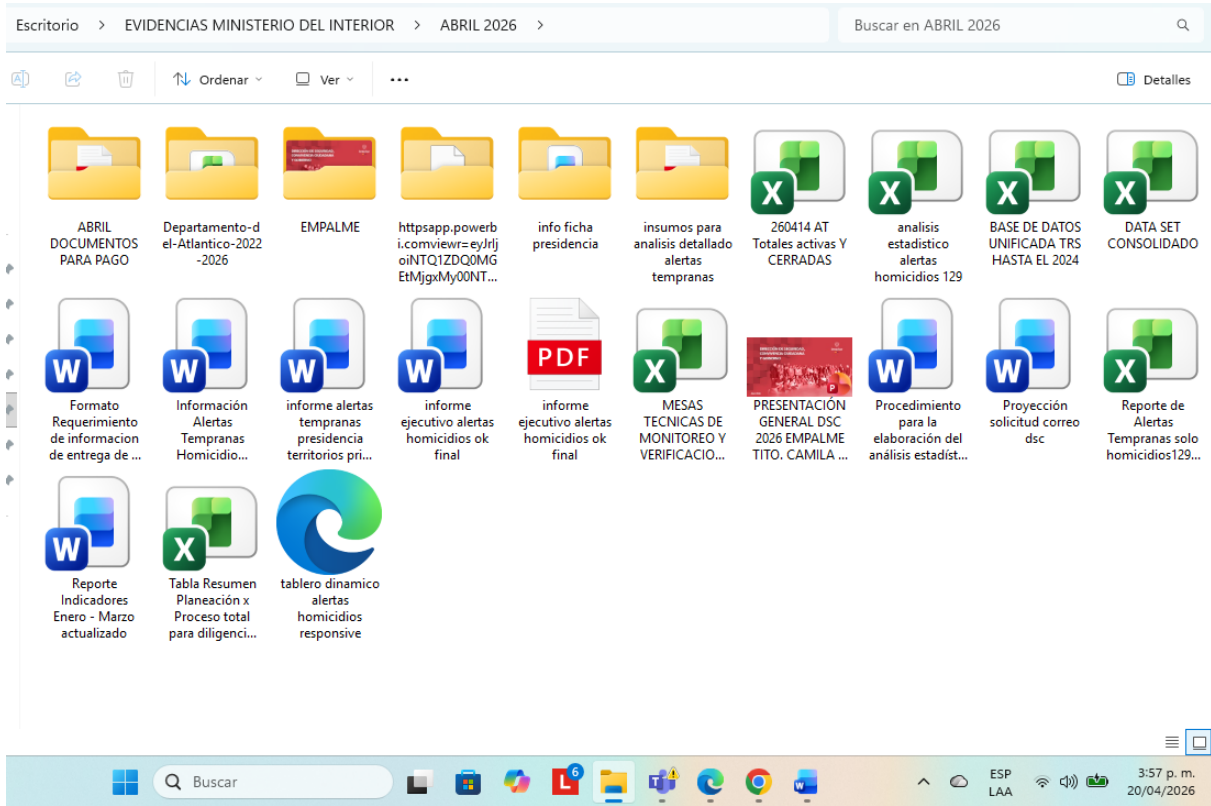

JHON EDISON PEREIRA ROMERO

CONTRATO # 772 DE 2026

Alertas tempranas activas asociadas a homicidios

Salvedad: Estas cifras muestran presencia y repetición de variables dentro de las alertas que tienen conductas de homicidios. No equivalen a conteos de víctimas ni a mediciones de incidencia criminal.

Alertas tempranas activas asociadas a homicidios

Lectura rápida del universo analizado



Hallazgos principales

1. El universo revisado está compuesto por 129 alertas activas. Predominan las estructurales (94; 72,9 %) sobre las de inminencia (35; 27,1 %).
2. 63 alertas registran informe de seguimiento, equivalente al 48,8 % del total.
3. Cauca, Antioquia, Valle del Cauca y Chocó reúnen 58 alertas, cerca del 45 % del universo.
4. El patrón más repetido combina economías ilegales con coerción y disputa por el territorio: narcotráfico aparece en 122 alertas, control social/coerción en 105 y control territorial/disputa armada en 64.
5. Las conductas homicidas exactas más frecuentes son homicidio selectivo y masacre, presentes en 94 alertas cada una.
6. Los actores más reiterados son facciones disidentes de las FARC-EP, ELN y AGC; entre las poblaciones más mencionadas sobresalen personas defensoras de derechos humanos, niños y niñas, adolescentes y mujeres.

1. Cómo se comporta el universo en el tiempo

El mayor volumen se concentra entre 2022 y 2023, años que reúnen 45 alertas (34,9 % del total). Además, en 2025 y 2026 aumenta el peso relativo de las alertas de inminencia, que representan 61,5 % de lo emitido en ese tramo. Por su parte, el campo de seguimiento aparece mucho más desarrollado en las alertas antiguas que en las recientes.

Evolución anual del universo activo

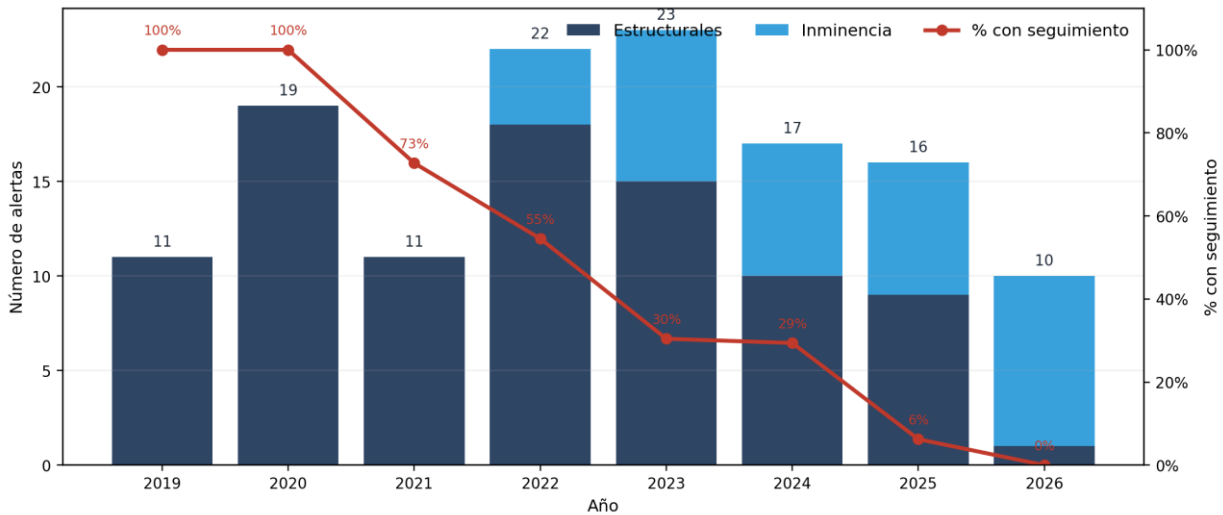

2. Dónde se concentra la presión territorial

La concentración territorial es clara. Cauca encabeza la base con 20 alertas, seguido por Antioquia con 16 y Valle del Cauca con 12. Luego aparecen Chocó con 10 y Nariño con 8. Este cuadro sirve para ubicar en qué departamentos el componente homicida aparece con mayor densidad dentro del universo activo.

Departamentos con mayor presencia en el universo de alertas

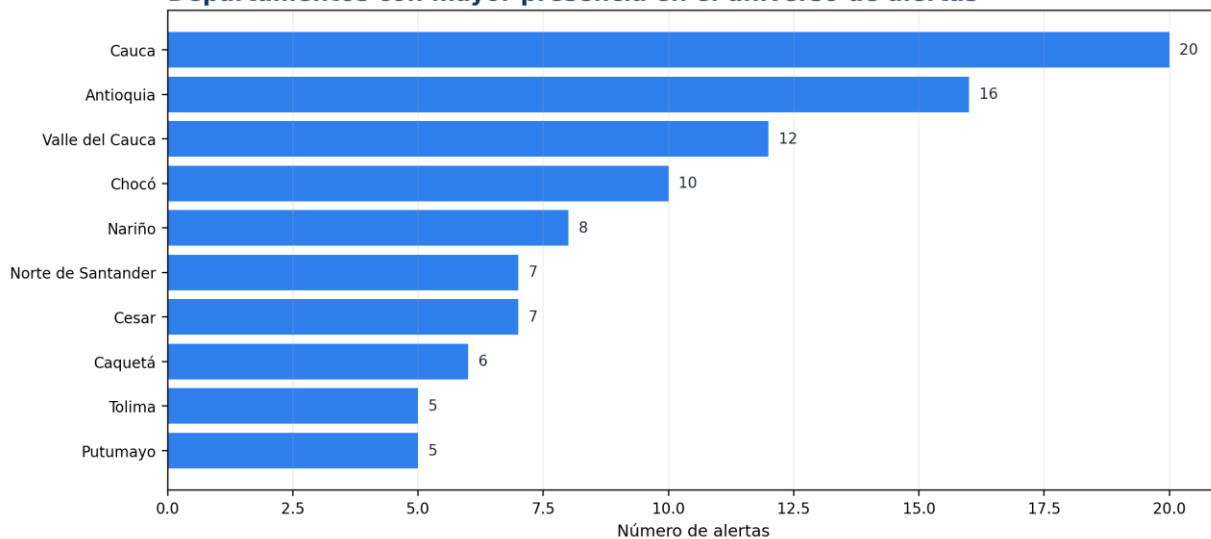

Departamentos con mayor presencia

Departamento	Alertas	Participación
Cauca	20	15,5%
Antioquia	16	12,4%
Valle del Cauca	12	9,3%
Chocó	10	7,8%
Nariño	8	6,2%
Cesar	7	5,4%
Norte de Santander	7	5,4%
Caquetá	6	4,7%

3. Qué está empujando el riesgo: eje motor del universo analizado

Al cuantificar el contenido de las alertas, el patrón que sobresale es consistente: narcotráfico aparece en 122 alertas (94,6 %), control social/coerción en 105 (81,4 %) y control territorial/disputa armada en 64 (49,6 %). En otras palabras, el componente homicida se mueve sobre todo en entornos de economías ilegales y mecanismos de dominio sobre población y territorio.

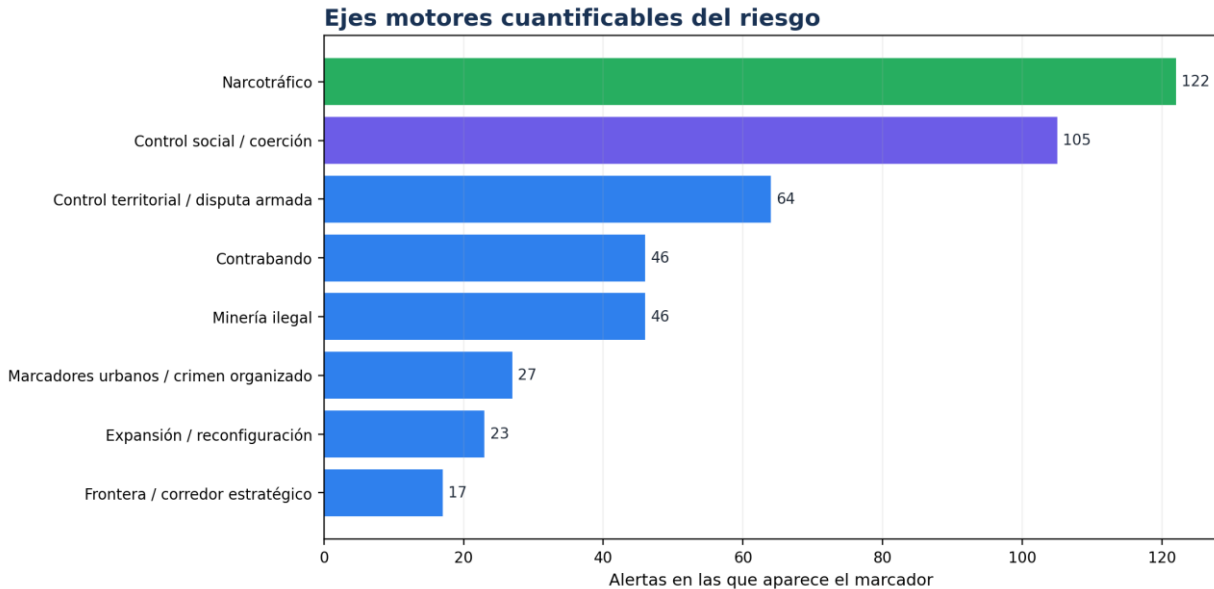

4. El componente homicida no aparece solo

Las conductas homicidas exactas que más se repiten son homicidio selectivo y masacre. Ambas aparecen en 94 alertas, muy por encima de homicidio general (49), homicidio múltiple (24) y feminicidio (3). Además, suelen venir acompañadas por amenazas, desplazamiento forzado, reclutamiento y desaparición forzada.

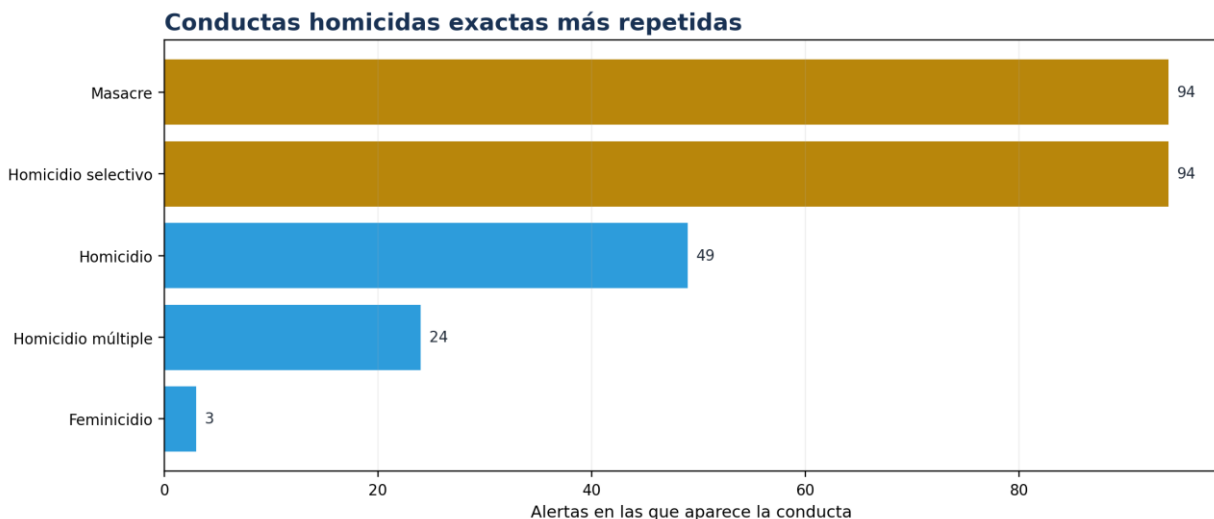

Qué otras conductas acompañan el componente homicida

Componente	Amenazas	Desplazamiento forzado	Reclutamiento	Extorsión	Desaparición	Regulaciones	Imposición
Homicidio	49	48	48	31	34	26	23
Homicidio múltiple	24	24	23	13	19	11	8
Feminicidio	3	3	3	3	3	3	3
Homicidio selectivo	94	91	88	74	71	73	71
Masacre	94	92	90	67	76	70	61

5. Actores más reiterados y poblaciones más expuestas

La tríada que más se repite en la base la conforman facciones disidentes de las FARC-EP (89 alertas), ELN (74) y AGC (73). Del lado de la población, sobresalen personas defensoras de derechos humanos (125 alertas), niños y niñas (118), adolescentes (113) y mujeres (101).

Actores armados más recurrentes

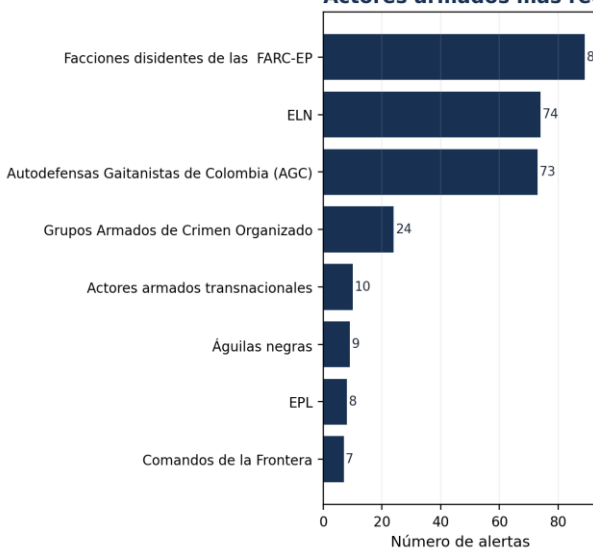

Poblaciones más mencionadas

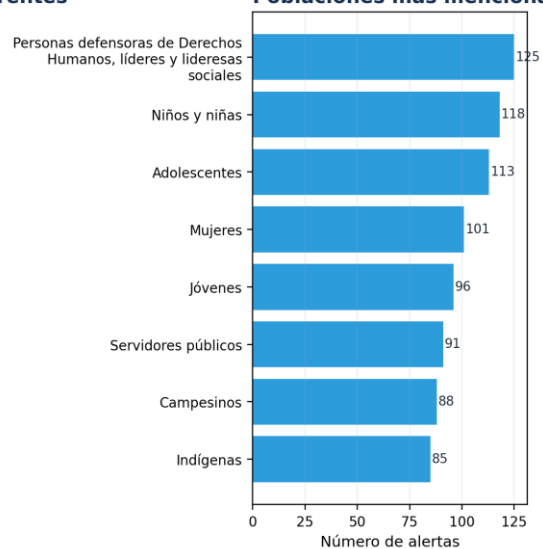

6. Economías asociadas

Entre las economías ilegales, el narcotráfico domina con claridad; después aparecen contrabando y minería ilegal, que empatan en frecuencia.

Economías ilegales más repetidas

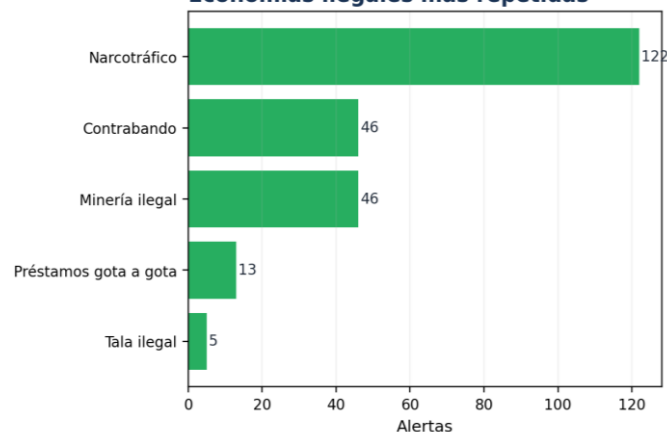

Panorama

La fotografía general es clara: el universo activo asociado a homicidios está marcado principalmente por narcotráfico, control social y disputa armada por corredores o territorios, con fuerte concentración en unos pocos departamentos y con un peso muy alto de homicidio selectivo y masacre como expresiones recurrentes del riesgo.

Resumen ejecutivo estadístico – 129 alertas activas asociadas a homicidio

La lectura rápida se apoya en fórmulas visibles sobre la hoja Base_129 y en desagregaciones temáticas clave se repiten.

Indicador

Total de alertas activas analizadas
Alertas estructurales
Alertas de inminencia
Con informe de seguimiento
% con informe de seguimiento
Promedio de municipios por alerta
Promedio de grupos armados por alerta
Promedio de poblaciones por alerta
Promedio de conductas únicas por alerta
Promedio de economías ilegales por alerta

Lecturas clave para directivos

- 1) La base está dominada por alertas estructurales, aunque una fracción relevante corresponde a inminencia.
- 2) El componente homicida no aparece aislado: se repite junto con amenazas, desplazamiento, reclutamiento, desaparición forzada y extorsión.
- 3) La complejidad promedio es alta, tanto por cantidad de conductas como por diversidad de poblaciones y actores mencionados.
- 4) Las hojas Drivers, Territorial y ActoresPob permiten responder el eje motor y los focos más recurrentes con datos directamente explotables.

Conductas homici

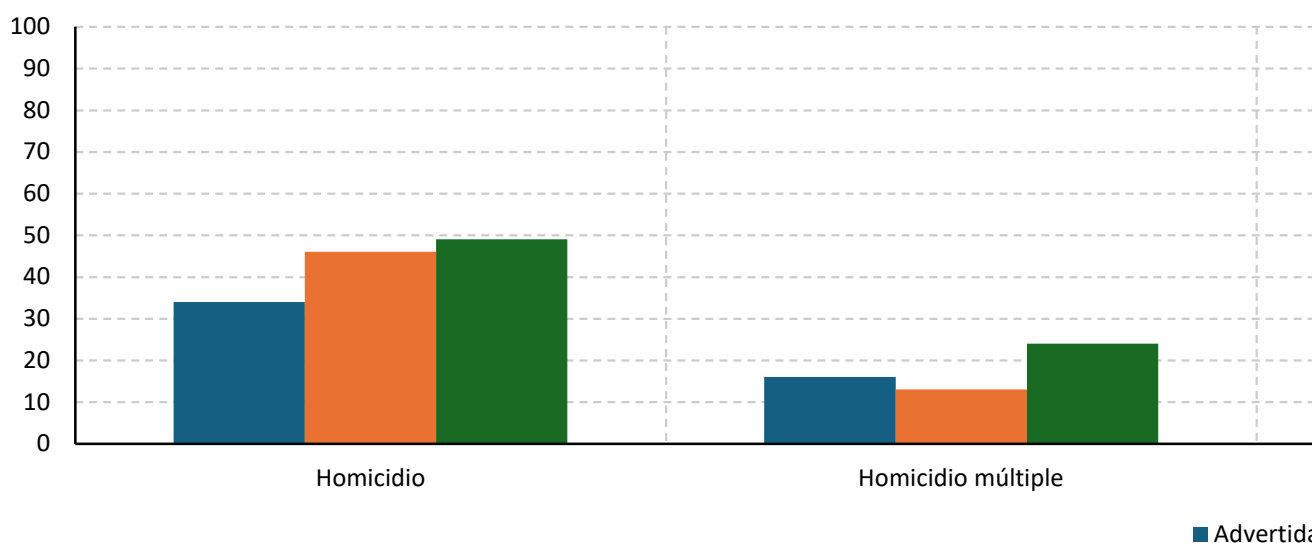

OS

icas/territoriales. El objetivo es responder qué tan extendido es el componente homicida, qué otras

Fórmula / valor	Conducta clave	Advertidas
129	Homicidio	34
94	Homicidio múltiple	16
35	Feminicidio	0
63	Homicidio selectivo	78
27,1%	Masacre	81
3,8	Amenazas	99
2,9	Desplazamiento forzado	111
13,4	Reclutamiento, uso y utilización de niños, niñas	108
14,3	Extorsión	35
1,8	Desaparición forzada	81

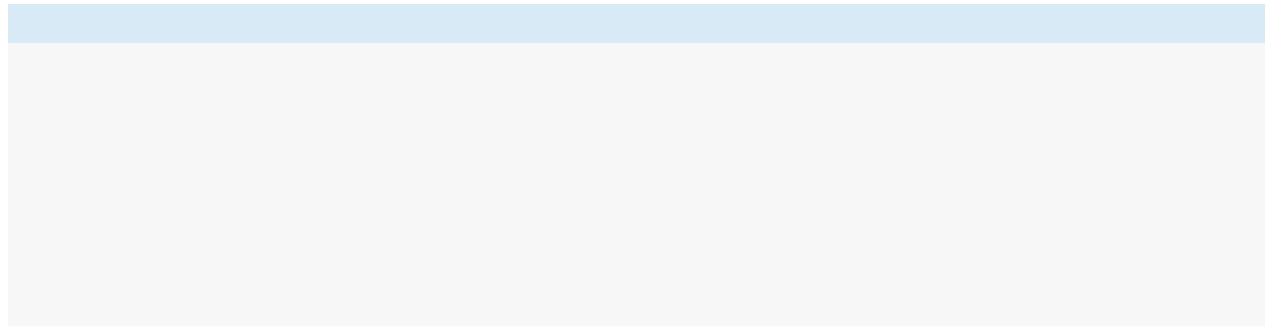

das exactas (alertas sin doble conteo)

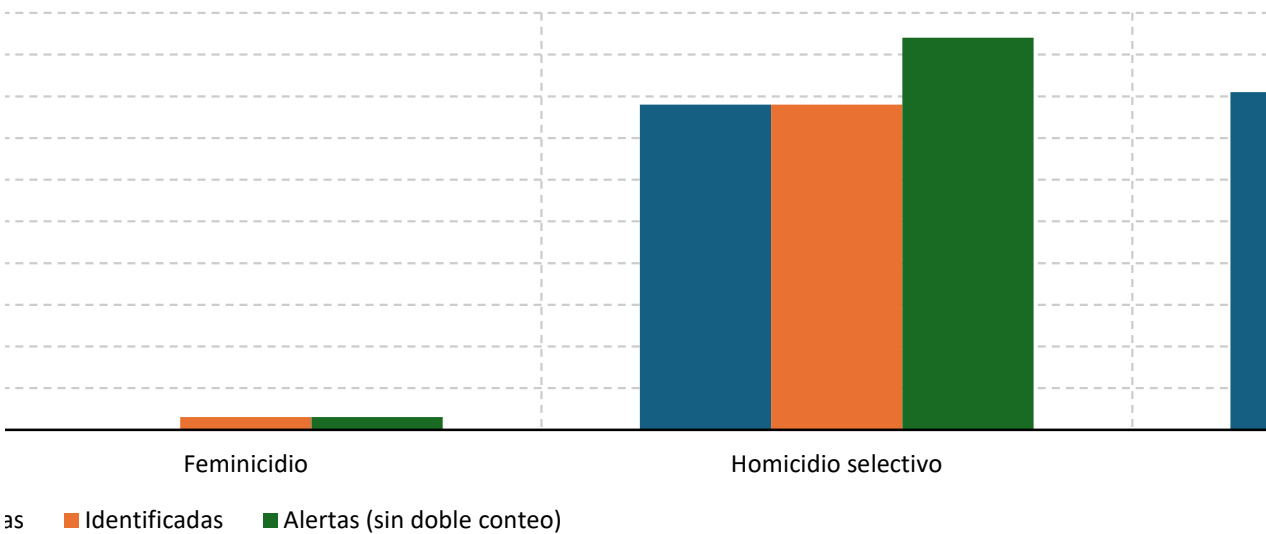

as conductas lo acompañan y qué rasgos del tema

Identificadas	Alertas (sin doble conteo)	% del total
46	49	38,0%
13	24	18,6%
3	3	2,3%
78	94	72,9%
36	94	72,9%
116	129	100,0%
97	125	96,9%
94	121	93,8%
92	96	74,4%
53	97	75,2%

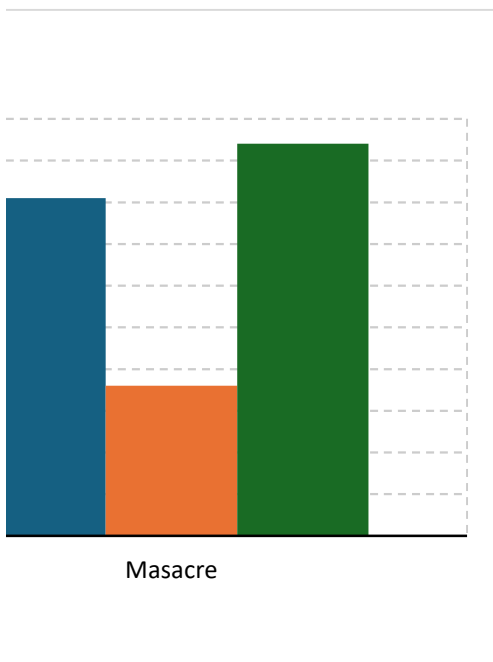
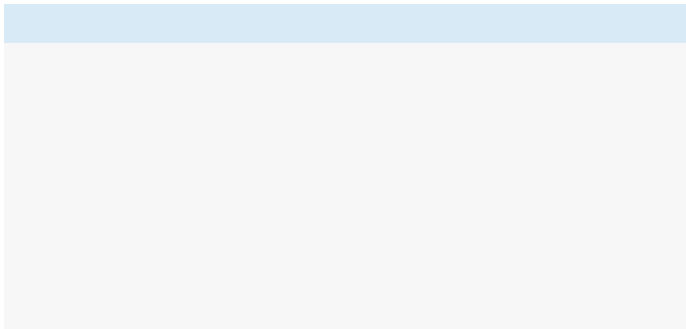

Análisis estadístico detallado

Qué contiene el archivo

Base_129

Departamentos / Municipios
Actores / Poblaciones /
Economías

Conductas_Src / Conductas_Uniq
Resumen

Tendencias

Drivers
Territorial
ActoresPob

Cocurrencias
Complejidad

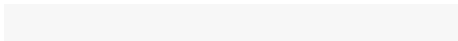

ado de las 129 alertas tempranas activas asociadas a homicidios

Descripción

Copia estructurada de la base original con columnas auxiliares, banderas de conductas, métricas de complejidad y fórmulas visibles.

Desagregación territorial derivada de la base para contar presencia por departamento y municipio sin duplicar alertas dentro del mismo territorio.

Desagregaciones temáticas para medir frecuencia de actores armados, grupos poblacionales expuestos y economías ilegales.

Conductas por fuente (advertida o identificada) y versión depurada por alerta-conducta para conteos exactos sin doble conteo.

Indicadores principales, proporciones y lectura rápida del universo de alertas.

Serie anual, distribución por tipo, seguimiento, complejidad y conductas homicidas por año.

Aproximación cuantificable al eje motor: control territorial, expansión, control social, frontera/corredores, marcadores urbanos y economías ilegales.

Top departamentos y municipios más recurrentes en la base.

Top actores armados y poblaciones más frecuentemente expuestas.

Cruces entre homicidio, homicidio selectivo, homicidio múltiple, feminicidio, masacre y otras conductas asociadas.

Índice sintético de complejidad por alerta, ranking y resumen estadístico.



Indicador rápido	Valor
Alertas activas analizadas	129
Estructurales	94
Inminencia	35
Con informe de seguimiento Años cubiertos	63 2019–2026

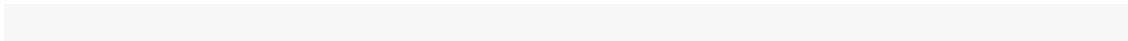

Código	Tipo	Fecha Emisión	Tema clave
002-19	Estructural	2019-01-04	consolidación del control territorial en
009-19	Estructural	2019-02-06	estrategia de expansión del FGO del ELN
021-19	Estructural	2019-05-08	caracteriza por acciones encubiertas y de
027-19	Estructural	2019-06-21	principalmente determinado por la
028-19	Estructural	2019-06-09	por el accionar de grupos armados de
036-19	Estructural	2019-09-02	desde: un escenario abierto de
043-19	Estructural	2019-10-29	la dinámica del conflicto armado
045-19	Estructural	2019-10-31	caracteriza por la confrontación armada
048-19	Estructural	2019-12-04	presenta una doble condición de riesgo,
050-19	Estructural	2019-12-10	FARC como para el ELN, el propósito
054-19	Estructural	2019-12-18	partir de la disputa entre las AGC y el
003-20	Estructural	2020-01-16	dispersión poblacional, la falta de
004-20	Estructural	2020-01-24	partir de la expansión y accionar de las
009-20	Estructural	2020-03-06	hegemónico en la mayoría de los
017-20	Estructural	2020-04-28	presencia de integrantes de estructuras
019-20	Estructural	2020-05-08	presencia de nuevos grupos armados
021-20	Estructural	2020-05-14	población civil está determinado por la
023-20	Estructural	2020-06-05	se redefinen por los mecanismos y la
026-20	Estructural	2020-06-19	ciclo de disputa por el territorio y su
029-20	Estructural	2020-07-07	expansión y consolidación de la Columna
032-20	Estructural	2020-07-17	determina por el accionar de un elevado
039-20	Estructural	2020-08-22	partir de la presencia de un conglomerado
040-20	Estructural	2020-08-23	principalmente, por la consolidación y
041-20	Estructural	2020-08-25	partir del proceso expansivo de las
042-20	Estructural	2020-08-25	consecuencia del accionar del grupo
044-20	Estructural	2020-08-28	se configura, principalmente, por la
045-20	Estructural	2020-08-31	disputa entre las AGC y el BVPA por el
047-20	Estructural	2020-10-08	partir de la presencia de las AGC, del
051-20	Estructural	2020-12-14	caracteriza por la presencia permanente y
052-20	Estructural	2020-12-15	partir del control hegemónico logrado por
001-21	Estructural	2021-01-07	reconfiguración y reacondamamiento de
002-21	Estructural	2021-01-26	principalmente, a partir del accionar de la
005-21	Estructural	2021-03-02	de acciones violentas proveniente de las
010-21	Estructural	2021-05-31	partir de la expansión y disputa por el
011-21	Estructural	2021-06-11	afronta en la actualidad un escalamiento
012-21	Estructural	2021-06-15	principalmente por la presencia del grupo
013-21	Estructural	2021-07-01	presencia y consolidación de la Facción
016-21	Estructural	2021-08-03	expansión de las AGC en la zona y la
019-21	Estructural	2021-08-12	presencia de la Facción Disidente de las
027-21	Estructural	2021-12-03	principalmente, por el proceso de
028-21	Estructural	2021-12-10	principales causas de la violencia en el
002-22	Estructural	2022-01-25	Disidencias del Frente Primero Frente

005-22	Estructural	2022-02-24 reincorporación de las FARC-EP, ha
011-22	Inminencia	2022-05-02 debido a la incursión del grupo armado
014-22	Estructural	2022-06-10 debido a posibles disputas entre grupos
015-22	Estructural	2022-06-24 la forma en que las AGC ha instaurado e
016-22	Estructural	2022-06-30 consolidación, reacomodamiento y
018-22	Estructural	2022-07-15 la proliferación de las pandillas, que se
019-22	Inminencia	2022-08-17 por la disputa territorial que se viene
020-22	Inminencia	2022-08-18 debido a la elevada posibilidad de
021-22	Inminencia	2022-08-19 disputa interna entre miembros del Grupo
022-22	Estructural	2022-08-29 la extensión de la disputa armada entre
023-22	Estructural	2022-09-02 con la presencia del ELN con el Frente de
024-22	Estructural	2022-09-06 partir de la expansión del Frente 1
025-22	Estructural	2022-09-12 la expansión de la Facción Disidente de
026-22	Estructural	2022-09-12 entre las disidencias de las antiguas
027-22	Estructural	2022-09-30 con por la disputa entre las AGC, el ELN
028-22	Estructural	2022-10-18 con la presencia y accionar de las
029-22	Estructural	2022-10-27 con posibles disputas por el control
030-22	Estructural	2022-11-15 con la presencia y actuación del
032-22	Estructural	2022-12-06 por la presencia y accionar de la guerrilla
033-22	Estructural	2022-12-13 expansión territorial y consolidación
034-22	Estructural	2022-12-26 por la presencia, y disputa armada, de las
001-23	Estructural	2023-02-01 presencia y accionar del grupo sucesor
002-23	Estructural	2023-02-04 disputa territorial entre bandas de
003-23	Estructural	2023-02-09 presencia y operación de actores
004-23	Estructural	2023-02-16 la presencia del frente 40 de las facciones
005-23	Estructural	2023-02-22 presencia de la Columna Móvil Dagoberto
007-23	Inminencia	2023-03-02 posibilidad de materialización de
008-23	Estructural	2023-03-07 Temprana de alcance binacional se
009-23	Estructural	2023-03-09 expansión de las AGC desde la zona rural
013-23	Estructural	2023-04-03 por la probabilidad de enfrentamientos
014-23	Estructural	2023-04-11 dinámicas del marco del conflicto armado
015-23	Estructural	2023-05-03 municipio de La Primavera se configura a
018-23	Inminencia	2023-05-18 relacionado con el ingreso de unidades de
019-23	Estructural	2023-05-19 sobre la vida e integridad personal de
022-23	Estructural	2023-06-09 presencia y accionar de grupos armados
023-23	Estructural	2023-06-15 y posicionamiento de las AGC y la
024-23	Inminencia	2023-06-15 por el control territorial y poblacional entre
027-23	Inminencia	2023-07-06 control territorial y poblacional entre la
029-23	Inminencia	2023-08-23 debido a los enfrentamientos con
031-23	Inminencia	2023-08-30 por la prolongada presencia y control del
033-23	Inminencia	2023-09-06 control territorial y poblacional entre la
034-23	Estructural	2023-09-28 con: i) la coexistencia de tres actores
036-23	Inminencia	2023-10-11 potencial ocurrencia de graves
039-23	Estructural	2023-12-05 5 escenarios de riesgo en el municipio de

001-24	Estructural	2024-01-31	la presencia e injerencia de los grupos de
003-24	Estructural	2024-02-21	por el control, expansión territorial y el
004-24	Estructural	2024-02-21	disputas por el control social y territorial
005-24	Inminencia	2024-02-21	endurecimiento de los mecanismos de
007-24	Estructural	2024-03-18	riesgos que afectan a personas
008-24	Inminencia	2024-03-26	disputa por el control territorial y
009-24	Estructural	2024-04-09	expresa en dos escenarios de riesgo: de
010-24	Inminencia	2024-04-11	por: i) la disputa territorial que se avecina
011-24	Estructural	2024-04-12	la presencia y accionar de las
013-24	Estructural	2024-05-20	determina por la consolidación y la
014-24	Inminencia	2024-05-27	por las amenazas a la vida, la integridad y
016-24	Estructural	2024-06-26	expresa en tres escenarios de riesgo: i) el
017-24	Inminencia	2024-07-04	la reactivación del Frente Arcesio Niño-
019-24	Inminencia	2024-07-30	fundamenta en varios hechos de violencia
022-24	Estructural	2024-08-27	con la expansión y consolidación de las
026-24	Inminencia	2024-11-15	la escalada violenta por parte del ELN; ii)
027-24	Estructural	2024-12-19	presencia e influencia del ELN en la zona
001-25	Estructural	2025-01-21	caracterizado por el comienzo y la
002-25	Inminencia	2025-01-28	determinado por el accionar de dos
003-25	Inminencia	2025-02-04	causada por la presencia activa y en
005-25	Inminencia	2025-03-10	que enfrenta la población civil, en
006-25	Inminencia	2025-05-07	seguridad que está afectando a la
007-25	Estructural	2025-05-23	control impuestas en esta zona del Chocó
009-25	Estructural	2025-07-24	de las comunidades, en razón a las
011-25	Inminencia	2025-08-25	derechos humanos derivados de la
012-25	Estructural	2025-08-26	civil que provienen del entrelazamiento
013-25	Estructural	2025-10-07	podrán desarrollarse con normalidad en la
014-25	Estructural	2025-10-08	identificados para la población civil,
016-25	Estructural	2025-10-28	configura en dos escenarios de riesgo. El
017-25	Inminencia	2025-10-29	de dos escenarios principales: i) la
018-25	Estructural	2025-10-30	civil de Suárez (Cauca), que provienen
019-25	Inminencia	2025-11-18	violaciones a los derechos humanos
020-25	Estructural	2025-12-02	los derechos a la vida, la integridad
001-26	Estructural	2026-01-09	derivadas a partir de los intereses de
002-26	Inminencia	2026-01-26	hechos de violencia homicida en el
003-26	Inminencia	2026-01-30	actores armados como el
004-26	Inminencia	2026-02-15	violaciones a los derechos humanos y al
005-26	Inminencia	2026-02-16	posible confrontación entre el Estado
006-26	Inminencia	2026-03-05	derivados de la confrontación armada
007-26	Inminencia	2026-03-05	violaciones a los DDHH y al DIH
008-26	Inminencia	2026-03-06	derechos colectivos —entre ellos la libre
009-26	Inminencia	2026-03-10	efectos humanitarios sobre personas y
010-26	Inminencia	2026-03-18	derechos humanos y al DIH derivados de

Municipios	Poblaciones
Valdivia (Antioquia)	Campesinos; Transportadores; Personas
(Antioquia)	gobierno; Personas defensoras de
Pensilvania, Samaná (Caldas)	defensoras de Derechos Humanos,
Frontino, Urrao (Antioquia)	Autoridades étnicas de gobierno;
Tuluá (Valle del Cauca)	defensoras de Derechos Humanos,
Bello (Antioquia)	defensoras de Derechos Humanos,
Espinal, Flandes (Tolima)	Comerciantes; Personas defensoras de
Tumaco (Nariño)	gobierno; Comerciantes; Personas
Santander de Quilichao (Cauca)	Autoridades étnicas de gobierno;
Hato Corozal, Paz de Ariporo (Casanare)	Campesinos; Comerciantes; Contratistas;
de Uré, Tierralta (Córdoba)	Autoridades étnicas de gobierno;
San Marcos, Sucre (Sucre)	gobierno; Campesinos; Comerciantes;
Briceño, Ituango (Antioquia)	gobierno; Comerciantes; Indígenas;
Carmen del Darién, Riosucio (Chocó)	Campesinos; Candidatos a cargos de
(Meta)	Desmovilizados; Comerciantes;
Buenos Aires (Cauca)	Indígenas; Personas en proceso de
Quito (Chocó)	Afrodescendientes; Autoridades étnicas
La Salina, Sácama (Casanare)	Comerciantes; Personas defensoras de
Mesetas, Uribe (Meta)	defensoras de Derechos Humanos,
Páez (Cauca); Íquira (Huila)	Autoridades étnicas de gobierno;
Medellín (Antioquia)	Comerciantes; Personas defensoras de
Sibaté, Soacha (Cundinamarca)	Afrodescendientes; Comerciantes;
Caldono (Cauca)	Autoridades étnicas de gobierno;
Pereira (Risaralda)	Comerciantes; Personas defensoras de
Güicán de La Sierra, Jericó, Panqueba,	defensoras de Derechos Humanos,
Jardín, Salgar (Antioquia)	gobierno; Campesinos; Comerciantes;
Tarazá, Zaragoza (Antioquia)	Autoridades étnicas de gobierno;
Argelia, Balboa, El Tambo (Cauca)	Servidores públicos; Personas defensoras
Apartadó (Antioquia)	Jóvenes; Indígenas; Comerciantes;
Sabanalarga (Antioquia)	Jóvenes; Comerciantes; Campesinos;
(Caquetá); Piamonte (Cauca); Puerto	Sexual e Identidad de Género Diversas;
Alegría, Puerto Arica, Puerto Nariño,	Jóvenes; Adultos mayores; Indígenas;
Puerto Carreño (Vichada)	Jóvenes; Indígenas; Comerciantes;
Chipaque, Choachí, Cota, Funza,	Sexual e Identidad de Género Diversas;
Cuerquí, Toledo, Yarumal (Antioquia)	Campesinos; Transportadores; Personas
(Cesar); El Banco, Guamal, San	Jóvenes; Afrodescendientes; Indígenas;
Miguel, Valle del Guamuez (Putumayo)	Afrodescendientes; Indígenas;
Medio Atrato (Chocó)	Afrodescendientes; Indígenas;
(Valle del Cauca)	Sexual e Identidad de Género Diversas;
Condoto, Nóvita (Chocó)	Sexual e Identidad de Género Diversas;
Piedecuesta (Santander)	Sexual e Identidad de Género Diversas;
Puerto Leguizamó (Putumayo)	Jóvenes; Afrodescendientes; Indígenas;

Cabrera, Fusagasugá, Granada, Pandi,
Montañita, Solano (Caquetá)
Pailitas (Cesar)
Rica, Pueblo Nuevo (Córdoba)
(Tolima)
Puerto Tejada (Cauca)
Quilichao (Cauca)
Almaguer, Bolívar, Sucre (Cauca)
del Cauca)
Puerto Asís, Puerto Caicedo, San Miguel,
Vegachí (Antioquia)
Carurú, Mitú (Vaupés)
La Plata, Nátaga, Paicol (Huila)
Toledo (Norte de Santander)
Puerto Wilches, Simacota (Santander)
San Andrés)
Sabanagrande (Atlántico)
(Nariño)
(Boyacá)
Guamo, María La Baja, San Jacinto, San
(Chocó)
Dosquebradas (Risaralda)
Sebastián de Mariquita (Tolima)
Colombia, San Felipe (Guainía)
Cubarral, El Castillo, Lejanías (Meta)
Toribío (Cauca)
Cajibío (Cauca)
Ipiales, Ricaurte, San Andrés de Tumaco
Santander)
Bagadó (Chocó)
Juradó, Unguía (Chocó)
La Primavera (Vichada)
San Vicente del Caguán (Caquetá)
Victoria, Leticia, Mirití - Paraná, Puerto
Colombia, Soledad (Atlántico)
Aguazul, Yopal (Casanare)
Silvia (Cauca)
La Llanada, Los Andes (Nariño)
Puerto Rico (Caquetá)
Pradera (Valle del Cauca)
Linares, Samaniego, Santacruz (Nariño)
Santa Rosa del Sur, Simití (Bolívar)
Corinto, Guachené, Jambaló, Miranda,
Buenaventura (Valle del Cauca)

Campesinos; Servidores públicos;
Humanos, líderes y lideresas sociales;
Sexual e Identidad de Género Diversas;
Jóvenes; Indígenas; Comerciantes;
Indígenas; Campesinos; Personas
Sexual e Identidad de Género Diversas;
Autoridades étnicas de gobierno; Niños y
Campesinos; Servidores públicos;
Humanos, líderes y lideresas sociales
Niños y niñas; Autoridades étnicas de
Identidad de Género Diversas; Niños y
Jóvenes; Adultos mayores; Indígenas;
Comerciantes; Campesinos;
Jóvenes; Indígenas; Docentes; Servidores
Sexual e Identidad de Género Diversas;
Sexual e Identidad de Género Diversas;
Sexual e Identidad de Género Diversas;
Jóvenes; Afrodescendientes; Indígenas;
Reintegrados; Comerciantes;
Sexual e Identidad de Género Diversas;
Jóvenes; Afrodescendientes; Indígenas;
Adolescentes; Jóvenes; Adultos mayores;
Comerciantes; Estudiantes; Servidores
Indígenas; Personas defensoras de
Campesinos; Personas defensoras de
Derechos Humanos, líderes y lideresas
Humanos, líderes y lideresas sociales;
Jóvenes; Adultos mayores;
Sexual e Identidad de Género Diversas;
Derechos Humanos, líderes y lideresas
Sexual e Identidad de Género Diversas;
Indígenas; Comerciantes; Campesinos;
Indígenas; Campesinos; Personas
Humanos, líderes y lideresas sociales;
Sexual e Identidad de Género Diversas;
Jóvenes; Indígenas; Comerciantes;
Derechos Humanos, líderes y lideresas
Personas defensoras de Derechos
Niños y niñas; Adolescentes; Mujeres;
Campesinos; Personas defensoras de
defensoras de Derechos Humanos,
Sexual e Identidad de Género Diversas;
Derechos Humanos, líderes y lideresas
Sexual e Identidad de Género Diversas;

Montenegro, Quimbaya (Quindío)	Adolescentes; Jóvenes; Comerciantes;
Loba, El Peñón, San Jacinto del Cauca,	Afrodescendientes; Comerciantes;
Bogotá, D.C. (Bogotá, D.C.)	Sexual e Identidad de Género Diversas;
Jamundí (Valle del Cauca)	Adultos; Mujeres
Victoria, Leticia, Mirití - Paraná, Puerto	Indígenas; Campesinos; Periodistas;
Taminango (Nariño)	Derechos Humanos, Líderes y lideresas
Bahía Solano, Juradó, Nuquí (Chocó)	Jóvenes; Afrodescendientes; Indígenas;
de Buga, Palmira, San Pedro (Valle del	Comerciantes; Campesinos; Docentes;
San Andrés de Sotavento, San Carlos,	Jóvenes; Indígenas; Comerciantes;
Argelia (Cauca)	Jóvenes; Adultos mayores; Comerciantes;
Bucaramanga, Girón (Santander)	Campesinos; Transportadores
Villanueva (Casanare)	Afrodescendientes; Indígenas;
Cumaribo (Vichada)	socialmente estigmatizada; Personas
Toribío (Cauca)	públicos; Personas defensoras de
Baraya, Colombia, Neiva, Tello (Huila)	Jóvenes; Adultos mayores; Personas
Convención, El Carmen, La Playa, Ocaña,	Comerciantes; Campesinos; Docentes;
de Cúcuta, Villa del Rosario (Norte de	Sexual e Identidad de Género Diversas;
Santander (Amazonas); Cartagena del	Indígenas; Comerciantes; Campesinos;
Florida, Pradera (Valle del Cauca)	Servidores públicos; Personas defensoras
Roncesvalles (Tolima)	Reincorporados; Comerciantes;
Diego (Cesar)	Reincorporados; Campesinos; Personas
Cauca)	Comerciantes; Servidores públicos;
San José del Palmar (Chocó)	Afrodescendientes; Indígenas;
Chiriguaná (Cesar)	Identidad de Género Diversas;
Bolívar, Riofrío, Trujillo (Valle del Cauca)	Personas defensoras de Derechos
Calí (Valle del Cauca)	Sexual e Identidad de Género Diversas;
Victoria, Leticia, Mirití - Paraná, Puerto	Personas defensoras de Derechos
Puerto Rondón, Saravena, Tame	Jóvenes; Afrodescendientes; Indígenas;
Rionegro (Santander)	Sexual e Identidad de Género Diversas;
Tibú (Norte de Santander)	Sexual e Identidad de Género Diversas;
Suárez (Cauca)	Jóvenes; Afrodescendientes; Indígenas;
Briceño (Antioquia)	Adolescentes; Jóvenes; Adultos; Adultos
Bello, Valledupar (Cesar); Albania,	Personas con Orientación Sexual e
(Risaralda)	Jóvenes; Afrodescendientes; Indígenas;
El Roble (Sucre)	Jóvenes; Afrodescendientes; Indígenas;
(Bolívar)	Comerciantes; Campesinos; Docentes;
El Doncello, Puerto Rico (Caquetá)	Docentes; Personal médico y sanitario;
El Peñol, El Tambo (Nariño)	Indígenas; Comerciantes; Campesinos;
Ocaña (Norte de Santander)	Jóvenes; Adultos mayores; Comerciantes;
Santander)	Jóvenes; Campesinos; Docentes;
Colombia, San Felipe (Guainía)	Sexual e Identidad de Género Diversas;
Algeciras, Campoalegre (Huila)	Comerciantes; Campesinos;
El Litoral del San Juan (Chocó)	Jóvenes; Adultos mayores;

Grupos Armados Ilegales	Conductas Advertidas
<p>Colombia (AGC) EP; Autodefensas Gaitanistas de (AGC); ELN; Facciones disidentes de las (AGC); ELN; La Oficina del Valle de de Crimen Organizado Pachelly; ELN; Autodefensas Gaitanistas de Colombia (AGC); La Oficina del Valle (AGC); ELN; Facciones disidentes de las de Colombia (AGC); ELN; EPL; Facciones (AGC); ELN; Facciones disidentes de las (AGC); Facciones disidentes de las (AGC) (AGC); Facciones disidentes de las (AGC); ELN EP; Autodefensas Gaitanistas de FARC-EP; Autodefensas Gaitanistas de (AGC); ELN EP (AGC); Facciones disidentes de las Facciones disidentes de las FARC-EP (AGC); ELN; La Oficina ; Actores de Colombia (AGC); ELN; Facciones EP EP de Colombia (AGC); La Cordillera; La EP (AGC); La Oficina ; Grupos Armados de (AGC); ELN; Bloque Virgilio Peralta EP; Autodefensas Gaitanistas de (AGC) Autodefensas Gaitanistas de Colombia La Mafia ; La Constru; Sinaloa; Sinaloa-La Mafia; Comandos de la EP; Autodefensas Gaitanistas de Colombia (AGC); Águilas negras; Los EP; Pachelly; Autodefensas Gaitanistas (AGC); ELN; Los Rastrojos La Constru; Comandos de la Frontera; Colombia (AGC) EP; Autodefensas Gaitanistas de Colombia (AGC) Armados de Crimen Organizado Comandos de la Frontera</p>	<p>la integridad corporal; La toma de integridad corporal; La toma de rehenes; niñas y adolescentes; Contaminación por niñas y adolescentes; Contaminación por Desplazamiento forzado niñas y adolescentes; Desaparición integridad corporal; Reclutamiento, uso y niñas y adolescentes; Contaminación por niñas y adolescentes; Contaminación por utilización de niños, niñas y adolescentes; niñas y adolescentes; Contaminación por niñas y adolescentes; Desaparición niñas y adolescentes; Contaminación por Desaparición forzada; Desplazamiento niñas y adolescentes; Desplazamiento Desaparición forzada; Masacre; Violencia niñas y adolescentes; Desaparición niñas y adolescentes; Contaminación por niñas y adolescentes; Contaminación por niñas y adolescentes; Desaparición niñas y adolescentes; Desaparición niñas y adolescentes; Contaminación por niñas y adolescentes; Desplazamiento Confinamiento; Homicidio; Regulaciones niñas y adolescentes; Contaminación por niñas y adolescentes; Contaminación por y utilización de niños, niñas y inhumanos, crueles o degradantes; niñas y adolescentes; Contaminación por niñas y adolescentes; Contaminación por niñas y adolescentes; Desplazamiento Desaparición forzada; Masacre; Violencia niñas y adolescentes; Desplazamiento Desaparición forzada; Desplazamiento niñas y adolescentes; Contaminación por Amenazas; Reclutamiento, uso y niñas y adolescentes; Contaminación por Reclutamiento, uso y utilización de niños, niñas y adolescentes; Contaminación por</p>

EP; Autodefensas Gaitanistas de disidentes de las FARC-EP
FARC-EP; Autodefensas Gaitanistas de (AGC)
Facciones disidentes de las FARC-EP
EP; Autodefensas Gaitanistas de ELN
EP
Los Flacos
Facciones disidentes de las FARC-EP
EP; Autodefensas Gaitanistas de
Facciones disidentes de las FARC-EP
Facciones disidentes de las FARC-EP
EP
EP; Autodefensas Gaitanistas de (AGC); Los Rastrojos
(AGC); Los Costeños; Nuevos Rastrojos;
EP
EP
(AGC)
Colombia (AGC)
La Cordillera
(AGC)
EP; Autodefensas Gaitanistas de
Autodefensas Gaitanistas de Colombia
EP
Facciones disidentes de las FARC-EP
EP
FARC-EP; Autodefensas Gaitanistas de ELN
(AGC)
EP; Autodefensas Gaitanistas de
Facciones disidentes de las FARC-EP
FARC-EP; Autodefensas Gaitanistas de
Crimen Organizado; Autodefensas
EP; Autodefensas Gaitanistas de
EP
EP
Facciones disidentes de las FARC-EP
EP
EP
EP; Autodefensas Gaitanistas de
Facciones disidentes de las FARC-EP
Grupos Armados de Crimen Organizado;

Masacre; Amenazas; Imposición de Homicidio selectivo; Contaminación por interposición de la población civil; niñas y adolescentes; Contaminación por niñas y adolescentes; Desaparición niñas y adolescentes; Violencia basada Amenazas; Regulaciones a la movilidad; forzado; Confinamiento; Masacre; Desplazamiento forzado
niñas y adolescentes; Amenazas; Homicidio selectivo; Estigmatización; niñas y adolescentes; Contaminación por niñas y adolescentes; Contaminación por utilización de niños, niñas y adolescentes; niñas y adolescentes; Desplazamiento utilización de niños, niñas y adolescentes; Reclutamiento, uso y utilización de niños, niñas y adolescentes; Contaminación por utilización de niños, niñas y adolescentes; utilización de niños, niñas y adolescentes; niñas y adolescentes; Contaminación por selectivo; Reclutamiento, uso y utilización niñas y adolescentes; Amenazas; niñas y adolescentes; Desaparición utilización de niños, niñas y adolescentes; niñas y adolescentes; Contaminación por Regulaciones a la movilidad; Homicidio con interposición de la población civil; niñas y adolescentes; Extorsión; niñas y adolescentes; Desaparición niñas y adolescentes; Contaminación por selectivo; Reclutamiento, uso y utilización niñas y adolescentes; Desaparición movilidad; Imposición normas de forzado; Masacre; Homicidio selectivo; niñas y adolescentes; Desplazamiento interposición de la población civil; MUSE – AEI; Desaparición forzada; Enfrentamientos con interposición de la población civil; Reclutamiento, uso y población civil; Estigmatización; niñas y adolescentes; Extorsión; Regulaciones a la movilidad; niñas y adolescentes; Desaparición

Grupos Armados de Crimen Organizado Colombia (AGC)

Actores armados transnacionales; Tren Facciones disidentes de las FARC-EP EP; Actores armados transnacionales; EP

(AGC); ELN

Facciones disidentes de las FARC-EP (AGC); Grupos Armados de Crimen EP

Grupos Armados de Crimen Organizado EP; Autodefensas Gaitanistas de ELN; Autodefensas Gaitanistas de Facciones disidentes de las FARC-EP Facciones disidentes de las FARC-EP FARC-EP

EP; Autodefensas Gaitanistas de Autodefensas Gaitanistas de Colombia Facciones disidentes de las FARC-EP Facciones disidentes de las FARC-EP

EP; Autodefensas Gaitanistas de Grupos Armados de Crimen Organizado Colombia (AGC)

Colombia (AGC); Facciones disidentes de EP; Autodefensas Gaitanistas de EP; Autodefensas Gaitanistas de ELN; EPL; Autodefensas Gaitanistas de EP

(AGC); Autodefensas Conquistadoras de EP

Facciones disidentes de las FARC-EP Autodefensas Gaitanistas de Colombia (AGC); Autodefensas Conquistadoras de Colombia (AGC)

(AGC)

EP; Autodefensas Gaitanistas de

Facciones disidentes de las FARC-EP Grupos Armados de Crimen Organizado EP; Autodefensas Conquistadoras de la Autodefensas Conquistadoras de la Sierra EP

Facciones disidentes de las FARC-EP EP

utilización de niños, niñas y adolescentes; niñas y adolescentes; Extorsión;

y utilización de niños, niñas y niñas y adolescentes; Extorsión; conducta y/o pautas de comportamiento; población civil; Estigmatización;

Explotación sexual comercial de niños, niñas y adolescentes; Masacre; niñas y adolescentes

Amenazas

Homicidio selectivo

utilización de niños, niñas y adolescentes; población civil; Amenazas; Regulaciones niñas y adolescentes; Contaminación por niñas y adolescentes; Extorsión; niñas y adolescentes; Secuestro;

Homicidio selectivo; Extorsión; Trata de utilización de niños, niñas y adolescentes; niñas y adolescentes; Desplazamiento

Desplazamiento forzado; Homicidio utilización de niños, niñas y adolescentes; utilización de niños, niñas y adolescentes; niñas y adolescentes; Desaparición

niñas y adolescentes; Desplazamiento población civil o contra civiles que no niñas y adolescentes; Contaminación por Violencia basada en genero; Violencia población civil o contra civiles que no niñas y adolescentes; Desplazamiento población civil o contra civiles que no población civil o contra civiles que no la integridad corporal; Reclutamiento, uso

utilización de niños, niñas y adolescentes; y utilización de niños, niñas y

integridad corporal; Reclutamiento, uso y utilización de niños, niñas y adolescentes; medios y métodos de guerra ilícitos.;

niñas y adolescentes; Contaminación por al culto religioso, la educación, las artes, MUSE – AEI; Desplazamiento forzado; niñas y adolescentes; Desplazamiento

niñas y adolescentes; Contaminación por niñas y adolescentes; Contaminación por

Masacre; Amenazas; Imposición de	Narco tráfico
Homicidio selectivo; Desaparición	Narco tráfico
Masacre; Homicidio selectivo; Secuestro;	Narco tráfico
sexual; Homicidio selectivo; Regulaciones	Minería ilegal; Narco tráfico; Contrabando
niñas y adolescentes; Desplazamiento	Narco tráfico
niñas y adolescentes; Violencia basada	Préstamos gota a gota
Masacre; Amenazas; Regulaciones a la	Narco tráfico
con interposición de la población civil;	Narco tráfico
Desplazamiento forzado; Confinamiento;	Narco tráfico
niñas y adolescentes; Amenazas;	Narco tráfico; Contrabando
Homicidio selectivo; Estigmatización;	Narco tráfico; Contrabando
niñas y adolescentes; Contaminación por	Minería ilegal; Narco tráfico
niñas y adolescentes; Contaminación por	Narco tráfico
utilización de niños, niñas y adolescentes;	Minería ilegal
niñas y adolescentes; Desplazamiento	Narco tráfico; Contrabando
utilización de niños, niñas y adolescentes;	Narco tráfico; Contrabando
Reclutamiento, uso y utilización de niños,	Narco tráfico
niñas y adolescentes; Contaminación por	Narco tráfico; Minería ilegal
niñas y adolescentes; Desplazamiento	Narco tráfico; Contrabando
y utilización de niños, niñas y	Narco tráfico; Contrabando
niñas y adolescentes; Contaminación por	Narco tráfico; Contrabando
Homicidio selectivo; Reclutamiento, uso y	Narco tráfico; Préstamos gota a gota
niñas y adolescentes; Extorsión;	Narco tráfico; Préstamos gota a gota
niñas y adolescentes; Desaparición	Narco tráfico; Minería ilegal; Contrabando
selectivo; Reclutamiento, uso y utilización	Minería ilegal; Narco tráfico
Desaparición forzada; Masacre;	Narco tráfico; Contrabando
Amenazas; Regulaciones a la movilidad;	Narco tráfico
Homicidio selectivo; Enfrentamientos con	Narco tráfico; Minería ilegal; Contrabando
niñas y adolescentes; Extorsión;	Contrabando; Minería ilegal; Narco tráfico
niñas y adolescentes; Desaparición	Narco tráfico; Minería ilegal
niñas y adolescentes; Contaminación por	Narco tráfico; Contrabando
selectivo; Reclutamiento, uso y utilización	Narco tráfico; Minería ilegal; Contrabando
selectivo; Enfrentamientos con	
movilidad; Imposición normas de	Narco tráfico
forzado; Extorsión; Masacre; Tortura,	Narco tráfico; Préstamos gota a gota
niñas y adolescentes; Desplazamiento	Narco tráfico
Enfrentamientos con interposición de la	Narco tráfico
Regulaciones a la movilidad;	Narco tráfico
a la movilidad; Homicidio selectivo;	
población civil; Reclutamiento, uso y	Narco tráfico
población civil; Estigmatización;	Narco tráfico; Minería ilegal
niñas y adolescentes; Extorsión;	Narco tráfico; Minería ilegal
Amenazas; Regulaciones a la movilidad;	Narco tráfico; Minería ilegal
niñas y adolescentes; Desaparición	Narco tráfico; Minería ilegal; Contrabando

utilización de niños, niñas y adolescentes;	Narco tráfico; Préstamos gota a gota
niñas y adolescentes; Extorsión;	Narco tráfico; Minería ilegal
degradantes; Homicidio selectivo;	gota a gota
niñas y adolescentes; Extorsión;	Narco tráfico; Contrabando
Confinamiento; Amenazas; Imposición	Contrabando
población civil; Estigmatización;	Narco tráfico
Regulaciones a la movilidad; Imposición	Narco tráfico; Contrabando
niñas y adolescentes; Extorsión; Masacre;	Narco tráfico; Contrabando
Regulaciones a la movilidad; Imposición	Narco tráfico
niñas y adolescentes; Contaminación por	Narco tráfico
selectivo; Ataques	Narco tráfico
utilización de niños, niñas y adolescentes;	Narco tráfico; Préstamos gota a gota
pautas de comportamiento; Extorsión;	Narco tráfico; Minería ilegal
de facto; Reclutamiento, uso y utilización	Narco tráfico; Contrabando
niñas y adolescentes; Extorsión;	
niñas y adolescentes; Secuestro;	Narco tráfico
Amenazas; Homicidio selectivo;	Narco tráfico; Contrabando
utilización de niños, niñas y adolescentes;	Narco tráfico; Tala ilegal
Homicidio; Masacre; Amenazas; Ataques	Narco tráfico
Amenazas; Imposición normas de	Narco tráfico
forzada; Extorsión; Homicidio; Amenazas;	
Amenazas; Ataques	Narco tráfico
niñas y adolescentes; Contaminación por	Narco tráfico
Homicidio; Amenazas; Homicidio	Préstamos gota a gota
población civil o contra civiles que no	Narco tráfico
población civil o contra civiles que no	gota a gota
Desplazamiento forzado; Homicidio;	Contrabando
población civil o contra civiles que no	Narco tráfico; Contrabando
la integridad corporal; Reclutamiento, uso	Narco tráfico
población civil o contra civiles que no	Narco tráfico; Contrabando; Tala ilegal
población civil o contra civiles que no	Narco tráfico; Minería ilegal
uso y utilización de niños, niñas y	Narco tráfico
utilización de niños, niñas y adolescentes;	Contrabando; Tala ilegal
y utilización de niños, niñas y	Narco tráfico; Minería ilegal
integridad corporal; Desplazamiento	Narco tráfico
utilización de niños, niñas y adolescentes;	Narco tráfico; Minería ilegal
Amenazas; Imposición normas de	Narco tráfico
utilización de niños, niñas y adolescentes;	Narco tráfico
edificios dedicados al culto religioso, la	Narco tráfico; Minería ilegal; Contrabando
niñas y adolescentes; Extorsión;	Narco tráfico
niñas y adolescentes; Desplazamiento	Narco tráfico; Minería ilegal
niñas y adolescentes; Contaminación por	Narco tráfico
niñas y adolescentes; Desaparición	Narco tráfico; Minería ilegal; Tala ilegal

Informe de seguimiento	Año	Seguimiento_bin	N_departamentos	N_municipios
Sí	2019	1	1	1
Sí	2019	1	1	4
Sí	2019	1	1	5
Sí	2019	1	1	2
Sí	2019	1	1	1
Sí	2019	1	1	1
Sí	2019	1	2	4
Sí	2019	1	1	3
Sí	2019	1	1	1
Sí	2019	1	1	2
Sí	2019	1	1	4
Sí	2020	1	1	5
Sí	2020	1	1	2
Sí	2020	1	1	2
Sí	2020	1	1	3
Sí	2020	1	1	1
Sí	2020	1	1	3
Sí	2020	1	1	2
Sí	2020	1	1	2
Sí	2020	1	2	2
Sí	2020	1	1	1
Sí	2020	1	1	2
Sí	2020	1	1	1
Sí	2020	1	3	3
Sí	2020	1	1	9
Sí	2020	1	1	6
Sí	2020	1	1	6
Sí	2020	1	1	3
Sí	2020	1	1	1
Sí	2020	1	1	1
Sí	2021	1	3	5
Sí	2021	1	1	7
Sí	2021	1	1	1
Sí	2021	1	2	14
Sí	2021	1	1	5
No	2021	0	2	6
No	2021	0	1	5
Sí	2021	1	2	3
No	2021	0	1	3
Sí	2021	1	1	2
Sí	2021	1	1	4
No	2022	0	1	1

Sí	2022	1	3	14
No	2022	0	1	4
Sí	2022	1	1	1
Sí	2022	1	1	5
Sí	2022	1	1	4
Sí	2022	1	1	1
Sí	2022	1	1	3
No	2022	0	1	3
No	2022	0	1	3
No	2022	0	3	8
Sí	2022	1	1	5
Sí	2022	1	1	2
No	2022	0	1	3
Sí	2022	1	1	1
Sí	2022	1	2	4
No	2022	0	1	2
No	2022	0	1	5
No	2022	0	1	3
Sí	2022	1	1	4
No	2022	0	2	16
Sí	2022	1	1	3
Sí	2023	1	1	1
Sí	2023	1	1	5
Sí	2023	1	1	5
Sí	2023	1	1	3
No	2023	0	1	1
Sí	2023	1	1	1
No	2023	0	3	12
No	2023	0	1	3
Sí	2023	1	1	1
No	2023	0	2	5
No	2023	0	1	1
No	2023	0	1	1
No	2023	0	1	12
No	2023	0	1	5
Sí	2023	1	1	2
No	2023	0	1	1
No	2023	0	1	2
No	2023	0	1	1
No	2023	0	2	4
No	2023	0	1	3
No	2023	0	1	6
No	2023	0	2	14
No	2023	0	1	1