1. TIPO DE INFORME		
INFORME PARCIAL [X]		INFORME FINAL [ ]
Cancelación Acta N° 02		
2. ASPECTOS GENERALES DE CONTRATO		
Contrato No.27 DEL 21 DE ENERO DEL 2026		
Fecha del Informe: 13 de abril del 2026		
Nombre completo del contratista: BRANDON STIVEN IBARGÜEN VIAFARA		
Cedula y/o Nit: 1.007.671.736	Correo electrónico:	
Dirección: CALLE 17 # 14-07	No. Telefónico: 320 5454955	
Nombre (s) del Supervisor (es): NELLY ALEXANDRA TEJADA ARANDA		
Dependencia: GESTIÓN SOCIAL Y DESARROLLO COMUNITARIO	No. Telefónico:	
Objeto del contrato: APOYO A LA GESTIÓN PARA LA IMPLEMENTACIÓN DE LA POLÍTICA PÚBLICA DE JUVENTUD EN EL MUNICIPIO DE PUERTO TEJADA CAUCA PARA LA VIGENCIA 2026		
3.INFORME JURIDICO		
Fecha de Inicio	**Plazo de Ejecución**	**Fecha terminación**
19/01/2026	6 MESES	19/07/2026
Suspensión (Cuando aplique)		N/A
Fecha de inicio de la suspensión:		
Fecha final de la suspensión:		
Cesión (Cuando aplique):		N/A
Fecha de inicio de la cesión:		
Fecha final de la cesión:		
Otrosí (Cuando aplique):		N/A
Fecha de inicio del Otrosí:		
Fecha final del Otrosí:		
Terminación anticipada (Cuando aplique):		N/A
Acta de Liquidación:		
Observaciones al informe jurídico:		
4.INFORME CONTABLE Y FINANCIERO		

Scanned with CamScanner

Valor del contrato: DIECISÉIS MILLONES SETECIENTOS SETENTA MIL SETECIENTOS TREINTA Y DOS PESOS ($16.770.732) M/CTE

Adición (Recursos): N/A

Prórroga: N/A

Información para Retención en la fuente:

Para efectos de la Disminución de la base de retención en la fuente, anexo copia de los siguientes documentos:	SI	NO
• Certificación bajo gravedad de juramento en los términos del art 383 del ET.	X	
• Recibo de Consignación en mi cuenta del fondo de pensiones voluntarias del periodo de la cuota		x
• Recibo de consignación en mi cuenta de apoyo al fomento de la construcción AFC del periodo de la Cuota		x

Balance Financiero del Contrato

Valor Total del Contrato	Valor Cuota a cancelar	Valor Acumulado Cancelado	Saldo por Cancelar
16.770.732	2.795.122	2.795.122	11.180.488

Observaciones al informe contable y financiero:

Información del Pago de Seguridad Social:

Obligación	**Datos Certificación o Planilla de Pago**
Sistema de Salud, Sistema de Pensiones y Riesgos Laborales	**N° de Planilla:** 9501942115 **N° de PIN, Autorización, Referencia de Pago:** 1000001047 **Operador:** Aportes En Linea **Fecha de Pago:** **Periodo de Pago de la Seguridad Social:** 2026-04

Observaciones:.

Scanned with CamScanner

INFORME TÉCNICO			
ITEM	**EVIDENCIA FOTOGRÁFICA**	**ACTIVIDAD CONTRACTUAL**	**ACTIVIDAD REALIZADA**
1	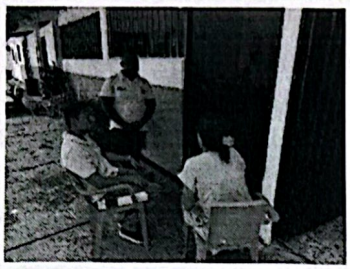	ITEM 2	Apoyo a la gestión a la Secretaría de Gestión Social y Desarrollo Comunitario en visita a la sede de la Manuela Beltrán, para articular charla sobre los Derechos Humanos a los estudiantes.
2		ITEM 3	Apoyo a la gestión a la Secretaría de Gestión Social y Desarrollo Comunitario en actividad de articulación con la organización vocesssss para realizar dos talleres a los jóvenes del municipio
3	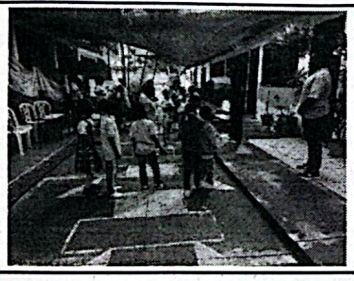	ITEM 3	Apoyo a la gestión a la Secretaría de Gestión Social y Desarrollo Comunitario en elecciones del personero de la sede Manuela Beltrán

Scanned with CamScanner

4		ITEM 7	Apoyo a la gestión a la Secretaría de Gestión Social y Desarrollo Comunitario en reunión de la oficina de gestión social y asuntos poblacionales de Popayán
5	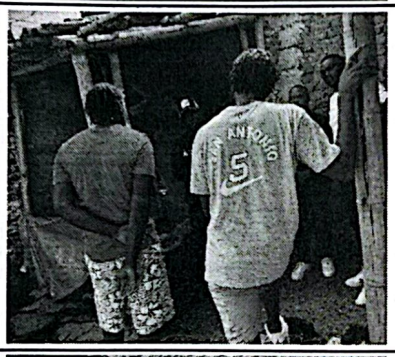	ITEM 6	Apoyo a la gestión a la Secretaría de Gestión Social y Desarrollo Comunitario en visita y charla sobre la resolución de conflictos a los jóvenes del programa de Resocialización de la alcaldía
6	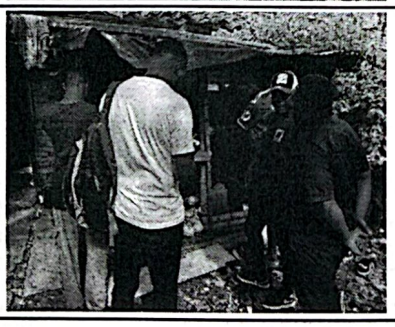	ITEM 6	Apoyo a la gestión a la Secretaría de Gestión Social y Desarrollo Comunitario en visita y charla sobre la resolución de conflictos a los jóvenes del programa de Resocialización de la alcaldía

Scanned with CamScanner

7	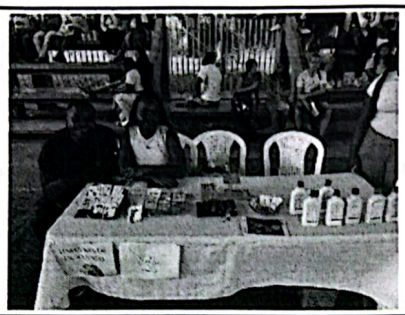	ITEM 6	Apoyo a la gestión a la Secretaría de Gestión Social y Desarrollo Comunitario en feria de emprendimiento y feria laboral a los jóvenes del municipio
8		ITEM 2	Apoyo a la gestión a la Secretaría de Gestión Social y Desarrollo Comunitario en conmemoración día de la mujer institución san Pedro claver
9	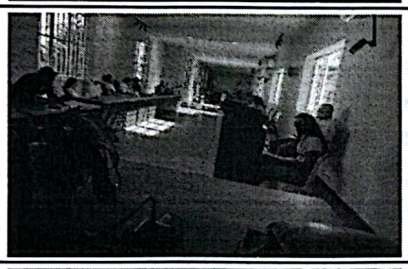	ITEM 3	Apoyo a la gestión a la Secretaría de Gestión Social y Desarrollo Comunitario en segunda sesión CMJ
10	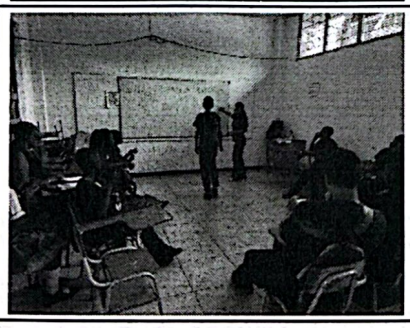	ITEM 2	Apoyo a la gestión a la Secretaría de Gestión Social y Desarrollo Comunitario en charla sobre la comunicación asertiva a estudiantes de la institución sagrado corazón

Recibo a Satisfacción de Servicios:

Con la firma del presente informe se deja constancia del recibo a satisfacción por parte del Municipio de Puerto Tejada- Cauca, de los servicios prestados pactados del contrato de prestación de servicios No.027 DEL 21 DE ENERO DEL 2026 cuyo

Scanned with CamScanner

Objeto es APOYO A LA GESTIÓN PARA LA IMPLEMENTACIÓN DE LA POLÍTICA PUBLICA DE JUVENTUD EN EL MUNICIPIO DE PUERTO TEJADA CAUCA PARA LA VIGENCIA 2026

Evaluación del Contratista o prestador de servicios:

Por medio del presente, el suscrito supervisor del contrato de prestación de servicios No.027 DEL 21 DE ENERO DEL 2026 , celebrado entre el municipio de Puerto Tejada y la Secretaría de Gestión Social y Desarrollo Comunitario del Municipio de Puerto Tejada Cauca , **Certifica** que el objeto del presente contrato se realizo a entera satisfacción, durante el periodo comprendido entre el 21 DE FEBRERO AL 20 DE MARZO DEL 2026, desarrollando las actividades correspondientes durante el mismo.

Constancia de Paz y Salvo:

Que el Contratista: **BRANDON STIVEN IBARGÜEN VIAFARA** Identificado con cédula de ciudadanía No 1.007.671.736, vinculado a la Secretaria Secretaria de Gestión Social y Desarrollo Comunitario del Municipio de Puerto Tejada Cauca, como Apoyo a la Gestión mediante contrato de Prestación de Servicio No.027 DEL 21 DE ENERO DEL 2026, durante el tiempo comprendido entre el 21 DE FEBRERO AL 20 DE MARZO DEL 2026 a la fecha no posee elementos devolutivos a su cargo de propiedad del Municipio de Puerto Tejada, entregados por parte de esta oficina.

6. FIRMA RESPONSABLES

NELLY ALEXANDRA TEJADA ARANDA — Supervisora

BRANDON STIVEN IBARGUEN VIAFARA — Contratista

Ciudad y Fecha de suscripción del informe de supervisión: Puerto Tejada 13 de abril del 2026

Formato adoptado en Resolución No. 091 de Febrero 12 de 28

Scanned with CamScanner