MILLER HENRY TRIVIÑO ZAMORA
NT:17656206
MANZANA 11 CASA 3 BARRIO ZULDEMAYDA
ARMENIA QUINDIO
TEL:3226136049EMAIL: millertrivinozamora@gmail.com

Señores:
INSTITUCION EDUCATIVA RUFINO JOSE CUERVO SUR
Ciudad

ASUNTO: INFORME DE ACTIVIDADES AL CONTRATO 005-2026

Respetados señores:

Dando cumplimiento a las obligaciones contempladas en el contrato No. 005-2026, adjunto informe de actividades realizadas así:

- INSTALACION Y PROGRAMACIONDE TIMBRE AUTOMATICO EN COORDINACION DE LA SEDE PRINCIPAL, INCLUYE UN PUNTO ELECTRICO

# ÍTEM	DESCRIPCIÓN ÍTEM	UNIDAD	LOCALIZACIÓN	CANTIDAD
1	Se realiza Instalación y programación de timbre automático	GL	SEDE PRINCIPAL RUFINO JOSE CUERVO, AREA DE COORDINACION	1

ANTES



MILLER HENRY TRIVIÑO ZAMORA
NT:17656206
MANZANA 11 CASA 3 BARRIO ZULDEMAYDA
ARMENIA QUINDIO
TEL:3226136049EMAIL: millertrivinozamora@gmail.com

DESPUES



DESPUES

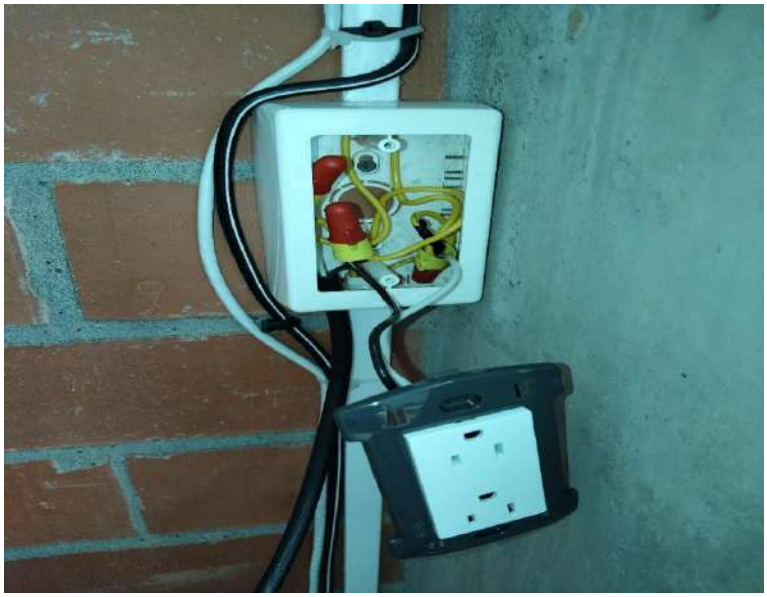

MILLER HENRY TRIVIÑO ZAMORA
NT:17656206
MANZANA 11 CASA 3 BARRIO ZULDEMAYDA
ARMENIA QUINDIO
TEL:3226136049EMAIL: millertrivinozamora@gmail.com



DESPUES



MILLER HENRY TRIVIÑO ZAMORA
NT:17656206
MANZANA 11 CASA 3 BARRIO ZULDEMAYDA
ARMENIA QUINDIO
TEL:3226136049EMAIL: millertrivinozamora@gmail.com

- PUNTOS ELECTRICOS (INSTALACION, CANALIOZACION, ALAMBRADO DE TOMA CORRIENTES) EN PUESTO SECRETARIA Y ORIENTACION

# ÍTEM	DESCRIPCIÓN ÍTEM	UNIDAD	LOCALIZACIÓN	CANTIDAD
1	Se realizó instalación de puntos eléctricos (instalación, canalización, alambrado y toma corrientes)	GL	SEDE PRINCIPAL RUFINO JOSE CUERVO, AREA ORIENTACION Y SECRETARIA	2

ANTES



DESPUES



MILLER HENRY TRIVIÑO ZAMORA
NT:17656206
MANZANA 11 CASA 3 BARRIO ZULDEMAYDA
ARMENIA QUINDIO
TEL:3226136049EMAIL: millertrivinozamora@gmail.com

ANTES



DESPUES



MILLER HENRY TRIVIÑO ZAMORA
NT:17656206
MANZANA 11 CASA 3 BARRIO ZULDEMAYDA
ARMENIA QUINDIO
TEL:3226136049EMAIL: millertrivinozamora@gmail.com

ANTES



DESPUES



MILLER HENRY TRIVIÑO ZAMORA
NT:17656206
MANZANA 11 CASA 3 BARRIO ZULDEMAYDA
ARMENIA QUINDIO
TEL:3226136049EMAIL: millertrivinozamora@gmail.com

- ADECUACION EN INSTALACIONES ELECTRICAS EN LABORATORIOS DE LA SEDE RUFINO SUR PRINCIPAL, INCLUYE: INTERVENCION 8 PUNTOS ELECTRICOS (INSTALCION CAJAS 10X10TIPO RAWELL EN PISO)

ÍTEM	DESCRIPCIÓN ÍTEM	UNIDAD	LOCALIZACIÓN	CANTIDAD
1	Adecuación e instalación eléctrica en laboratorios	GL	SEDE PRINCIPAL RUFINO JOSE CUERVO, AREA LABORATORIOS	8

ANTES



DESPUES



MILLER HENRY TRIVIÑO ZAMORA
NT:17656206
MANZANA 11 CASA 3 BARRIO ZULDEMAYDA
ARMENIA QUINDIO
TEL:3226136049EMAIL: millertrivinozamora@gmail.com

ANTES

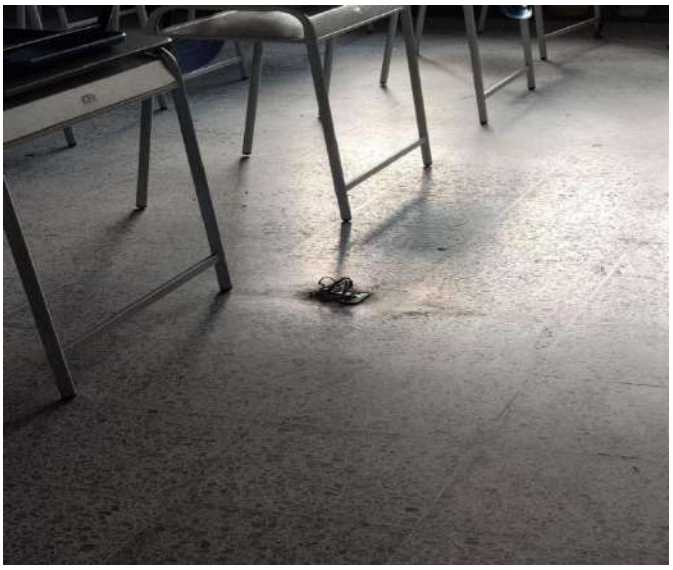

DESPUES



MILLER HENRY TRIVIÑO ZAMORA
NT:17656206
MANZANA 11 CASA 3 BARRIO ZULDEMAYDA
ARMENIA QUINDIO
TEL:3226136049EMAIL: millertrivinozamora@gmail.com

ANTES



DESPUES



MILLER HENRY TRIVIÑO ZAMORA
NT:17656206
MANZANA 11 CASA 3 BARRIO ZULDEMAYDA
ARMENIA QUINDIO
TEL:3226136049EMAIL: millertrivinozamora@gmail.com

ANTES

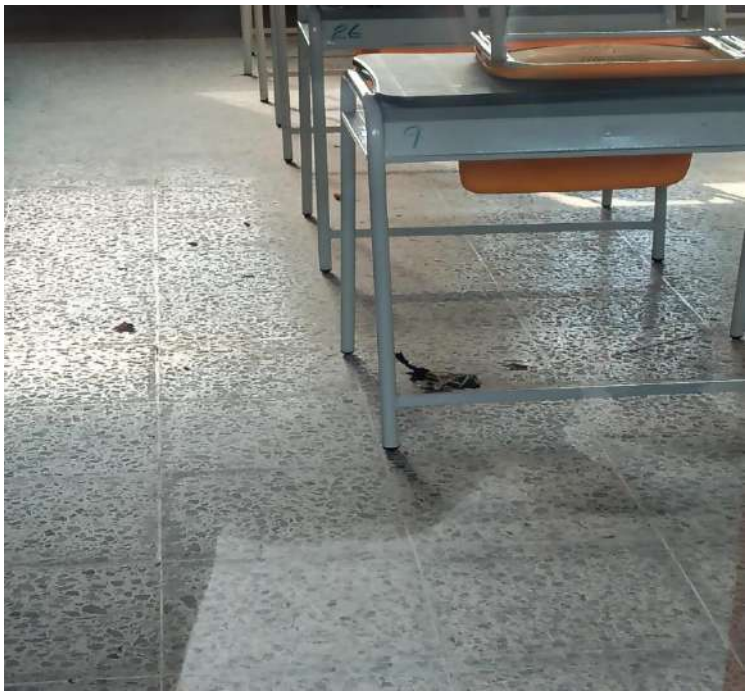

DESPUES



MILLER HENRY TRIVIÑO ZAMORA
NT:17656206
MANZANA 11 CASA 3 BARRIO ZULDEMAYDA
ARMENIA QUINDIO
TEL:3226136049EMAIL: millertrivinozamora@gmail.com

ANTES



DESPUES



MILLER HENRY TRIVIÑO ZAMORA
NT:17656206
MANZANA 11 CASA 3 BARRIO ZULDEMAYDA
ARMENIA QUINDIO
TEL:3226136049EMAIL: millertrivinozamora@gmail.com

ANTES



DESPUES



MILLER HENRY TRIVIÑO ZAMORA
NT:17656206
MANZANA 11 CASA 3 BARRIO ZULDEMAYDA
ARMENIA QUINDIO
TEL:3226136049EMAIL: millertrivinozamora@gmail.com

ANTES



DESPUES



MILLER HENRY TRIVIÑO ZAMORA
NT:17656206
MANZANA 11 CASA 3 BARRIO ZULDEMAYDA
ARMENIA QUINDIO
TEL:3226136049EMAIL: millertrivinozamora@gmail.com

ANTES



DESPUES



MILLER HENRY TRIVIÑO ZAMORA
NT:17656206
MANZANA 11 CASA 3 BARRIO ZULDEMAYDA
ARMENIA QUINDIO
TEL:3226136049EMAIL: millertrivinozamora@gmail.com

ANTES



DESPUES



MILLER HENRY TRIVIÑO ZAMORA
NT:17656206
MANZANA 11 CASA 3 BARRIO ZULDEMAYDA
ARMENIA QUINDIO
TEL:3226136049EMAIL: millertrivinozamora@gmail.com

- Instalación de 20 tubos de lámparas tipo led y 8 bombillos con sus respectivos plafones en áreas comunes y aulas de la sede Madre Marcelina

# ÍTEM	DESCRIPCIÓN ÍTEM	UNIDAD	LOCALIZACIÓN	CANTIDAD
1	Se instaló 20 lámparas led tipo tubos y tipo bombillos	GL	SEDE MADRE MARCELINA	28

ANTES



DESPUES

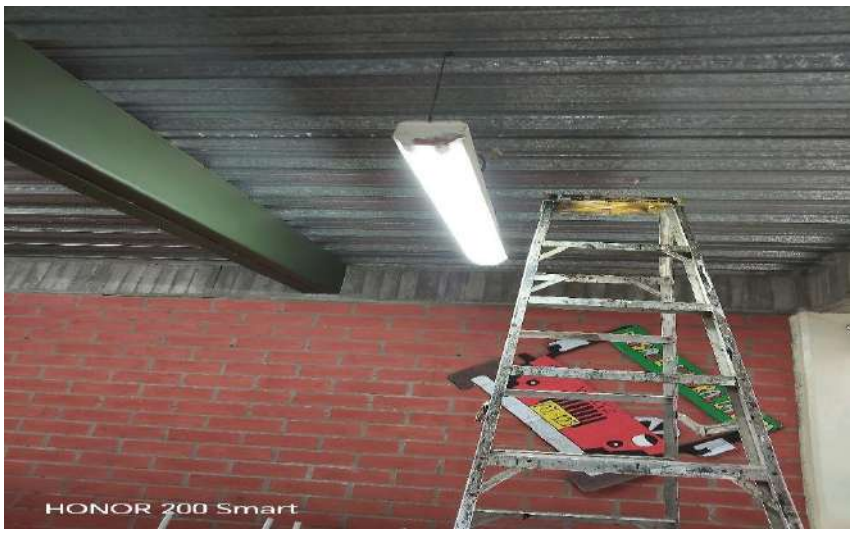

MILLER HENRY TRIVIÑO ZAMORA
NT:17656206
MANZANA 11 CASA 3 BARRIO ZULDEMAYDA
ARMENIA QUINDIO
TEL:3226136049EMAIL: millertrivinozamora@gmail.com

ANTES



DESPUES



MILLER HENRY TRIVIÑO ZAMORA
NT:17656206
MANZANA 11 CASA 3 BARRIO ZULDEMAYDA
ARMENIA QUINDIO
TEL:3226136049EMAIL: millertrivinozamora@gmail.com

ANTES



DESPUES



MILLER HENRY TRIVIÑO ZAMORA
NT:17656206
MANZANA 11 CASA 3 BARRIO ZULDEMAYDA
ARMENIA QUINDIO
TEL:3226136049EMAIL: millertrivinozamora@gmail.com

ANTES



DESPUES

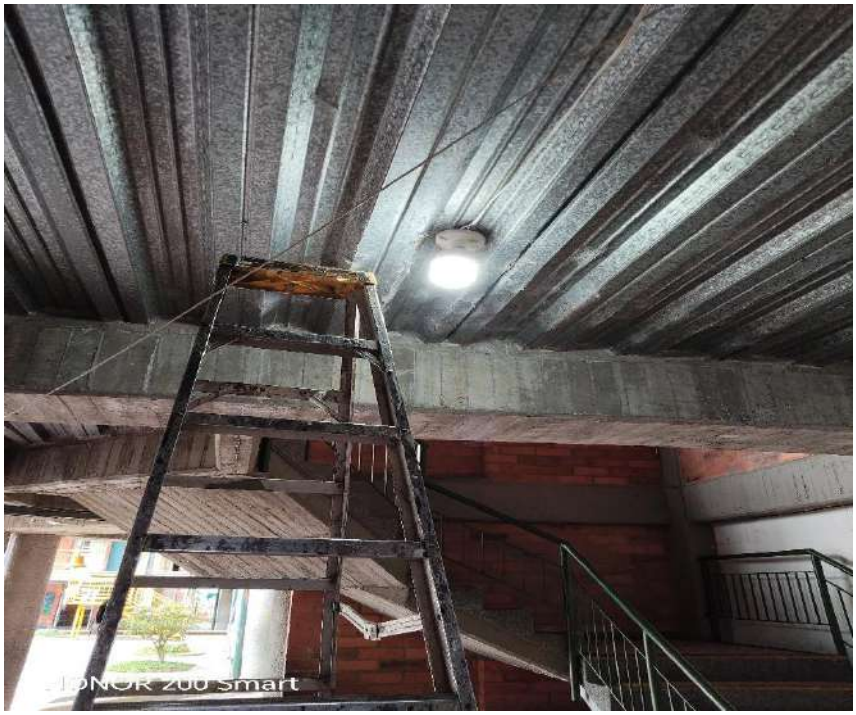

MILLER HENRY TRIVIÑO ZAMORA
NT:17656206
MANZANA 11 CASA 3 BARRIO ZULDEMAYDA
ARMENIA QUINDIO
TEL:3226136049EMAIL: millertrivinozamora@gmail.com

ANTES



DESPUES



MILLER HENRY TRIVIÑO ZAMORA
NT:17656206
MANZANA 11 CASA 3 BARRIO ZULDEMAYDA
ARMENIA QUINDIO
TEL:3226136049EMAIL: millertrivinozamora@gmail.com

ANTES



DESPUES



MILLER HENRY TRIVIÑO ZAMORA
NT:17656206
MANZANA 11 CASA 3 BARRIO ZULDEMAYDA
ARMENIA QUINDIO
TEL:3226136049EMAIL: millertrivinozamora@gmail.com

ANTES



DESPUES



MILLER HENRY TRIVIÑO ZAMORA
NT:17656206
MANZANA 11 CASA 3 BARRIO ZULDEMAYDA
ARMENIA QUINDIO
TEL:3226136049EMAIL: millertrivinozamora@gmail.com

- Instalación de dos reflectores 100 watt en cancha de la sede Madre Marcelina.

# ÍTEM	DESCRIPCIÓN ÍTEM	UNIDAD	LOCALIZACIÓN	CANTIDAD
1	Instalación de dos reflectores 100 watt	GL	SEDE PRINCIPAL RUFINO JOSE CUERVO, AREA AUDITORIO	2

ANTES



DESPUES



MILLER HENRY TRIVIÑO ZAMORA
NT:17656206
MANZANA 11 CASA 3 BARRIO ZULDEMAYDA
ARMENIA QUINDIO
TEL:3226136049EMAIL: millertrivinozamora@gmail.com

ANTES



DESPUES



MILLER HENRY TRIVIÑO ZAMORA
NT:17656206
MANZANA 11 CASA 3 BARRIO ZULDEMAYDA
ARMENIA QUINDIO
TEL:3226136049EMAIL: millertrivinozamora@gmail.com

ANTES



DESPUES



MILLER HENRY TRIVIÑO ZAMORA
NT:17656206
MANZANA 11 CASA 3 BARRIO ZULDEMAYDA
ARMENIA QUINDIO
TEL:3226136049EMAIL: millertrivinozamora@gmail.com

DESPUES



DESPUES

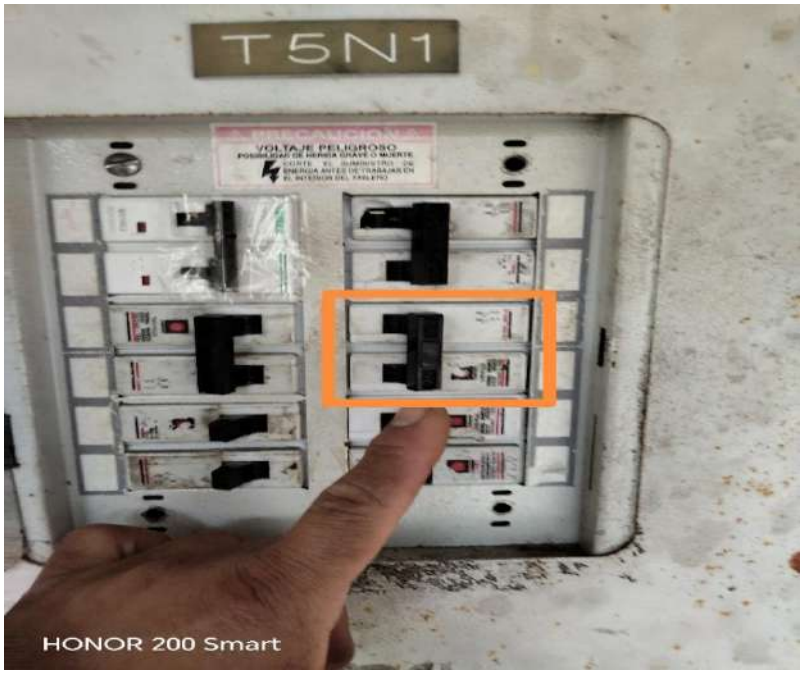

MILLER HENRY TRIVIÑO ZAMORA
NT:17656206
MANZANA 11 CASA 3 BARRIO ZULDEMAYDA
ARMENIA QUINDIO
TEL:3226136049EMAIL: millertrivinozamora@gmail.com

DESPUES



- Adecuación de infraestructura eléctrica y Red de datos de la sala de tecnología No. 1 de la sede Rufino Sur Principal lo cual incluye: 7 Puntos eléctricos (instalación, canalización, alambrado y toma corriente), 10 puntos de datos (instalación, canalización y ponchado) * Rack (Pintura e instalación), Instalación de dos cámaras IP en las salas de tecnología y un enrutador inalámbrico

# ÍTEM	DESCRIPCIÓN ÍTEM	UNIDAD	LOCALIZACIÓN	CANTIDAD
1	Adecuación de infraestructura eléctrica y Red de datos	GL	SEDE PRINCIPAL RUFINO JOSE CUERVO, AREA SALA DE SISTEMAS	17

MILLER HENRY TRIVIÑO ZAMORA
NT:17656206
MANZANA 11 CASA 3 BARRIO ZULDEMAYDA
ARMENIA QUINDIO
TEL:3226136049EMAIL: millertrivinozamora@gmail.com

ANTES



DESPUES



MILLER HENRY TRIVIÑO ZAMORA
NT:17656206
MANZANA 11 CASA 3 BARRIO ZULDEMAYDA
ARMENIA QUINDIO
TEL:3226136049EMAIL: millertrivinozamora@gmail.com

ANTES



DESPUES



MILLER HENRY TRIVIÑO ZAMORA
NT:17656206
MANZANA 11 CASA 3 BARRIO ZULDEMAYDA
ARMENIA QUINDIO
TEL:3226136049EMAIL: millertrivinozamora@gmail.com

ANTES



DESPUES



MILLER HENRY TRIVIÑO ZAMORA
NT:17656206
MANZANA 11 CASA 3 BARRIO ZULDEMAYDA
ARMENIA QUINDIO
TEL:3226136049EMAIL: millertrivinozamora@gmail.com

ANTES



DESPUES



MILLER HENRY TRIVIÑO ZAMORA
NT:17656206
MANZANA 11 CASA 3 BARRIO ZULDEMAYDA
ARMENIA QUINDIO
TEL:3226136049EMAIL: millertrivinozamora@gmail.com



ANTES



MILLER HENRY TRIVIÑO ZAMORA
NT:17656206
MANZANA 11 CASA 3 BARRIO ZULDEMAYDA
ARMENIA QUINDIO
TEL:3226136049EMAIL: millertrivinozamora@gmail.com

DESPUES

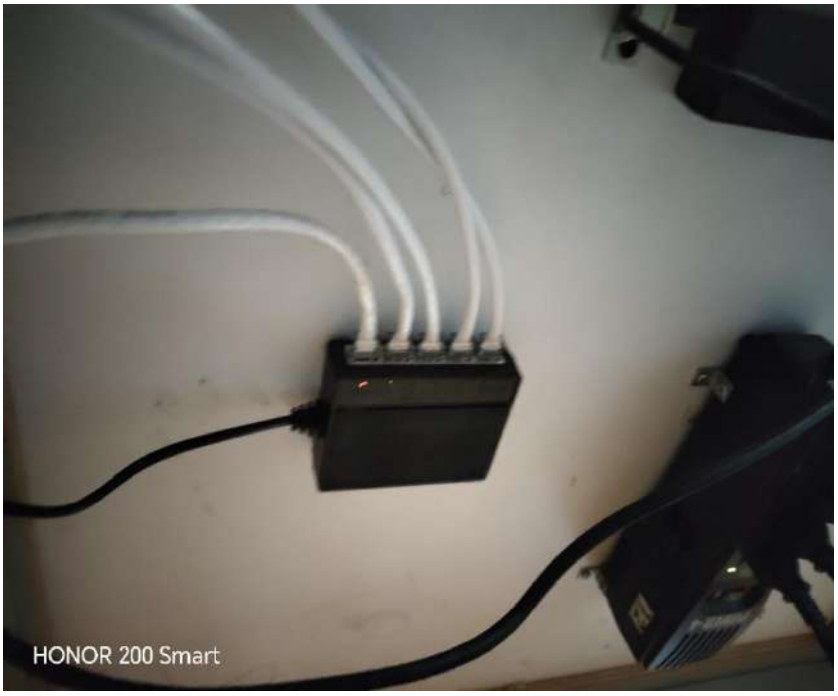

ANTES



MILLER HENRY TRIVIÑO ZAMORA
NT:17656206
MANZANA 11 CASA 3 BARRIO ZULDEMAYDA
ARMENIA QUINDIO
TEL:3226136049EMAIL: millertrivinozamora@gmail.com

DESPUES



ANTES



MILLER HENRY TRIVIÑO ZAMORA
NT:17656206
MANZANA 11 CASA 3 BARRIO ZULDEMAYDA
ARMENIA QUINDIO
TEL:3226136049EMAIL: millertrivinozamora@gmail.com

DESPUES



Ponchado de cables



MILLER HENRY TRIVIÑO ZAMORA
NT:17656206
MANZANA 11 CASA 3 BARRIO ZULDEMAYDA
ARMENIA QUINDIO
TEL:3226136049EMAIL: millertrivinozamora@gmail.com



- Adecuación de instalaciones eléctricas en Auditorio Rufino Jose Cuervo Sur sede principal.

Adecuación de instalaciones eléctricas en auditorio de la sede Rufino Sur principal incluye * 8 Puntos eléctricos instalación, canalización, alambrado, tomacorrientes)

ANTES



MILLER HENRY TRIVIÑO ZAMORA
NT:17656206
MANZANA 11 CASA 3 BARRIO ZULDEMAYDA
ARMENIA QUINDIO
TEL:3226136049EMAIL: millertrivinozamora@gmail.com

DESPUES



ANTES



MILLER HENRY TRIVIÑO ZAMORA
NT:17656206
MANZANA 11 CASA 3 BARRIO ZULDEMAYDA
ARMENIA QUINDIO
TEL:3226136049EMAIL: millertrivinozamora@gmail.com

DESPUES



ANTES



MILLER HENRY TRIVIÑO ZAMORA
NT:17656206
MANZANA 11 CASA 3 BARRIO ZULDEMAYDA
ARMENIA QUINDIO
TEL:3226136049EMAIL: millertrivinozamora@gmail.com

DESPUES



ANTES



MILLER HENRY TRIVIÑO ZAMORA
NT:17656206
MANZANA 11 CASA 3 BARRIO ZULDEMAYDA
ARMENIA QUINDIO
TEL:3226136049EMAIL: millertrivinozamora@gmail.com

DESPUES



ANTES



MILLER HENRY TRIVIÑO ZAMORA
NT:17656206
MANZANA 11 CASA 3 BARRIO ZULDEMAYDA
ARMENIA QUINDIO
TEL:3226136049EMAIL: millertrivinozamora@gmail.com

DESPUES



Atentamente,

MILLER HENRY TRIVIÑO ZAMORA
CONTRATISTA