

	MODELO INTEGRADO PLANEACION Y GESTION (MIPG)		Código: GBS-R-02-31					
	INFORME DE EJECUCIÓN		Fecha Aprobación: Septiembre 2024 Versión: 02					
INFORME DE EJECUCIÓN No.								
INFORME DE EJECUCIÓN DE PRESTACIÓN DE SERVICIOS								
1. INFORMACION CONTRACTUAL								
CONTRATO No.	CPS 038-2026							
OTRO SI No.	02							
CONTRATANTE:	INFIHUILA							
CONTRATISTA :	FONDO MIXTO DE CULTURA Y TURISMO DEL HUILA							
IDENTIFICACION :	800,236,777-1							
OBJETO	"EJECUCIÓN OPERATIVA DE ACCIONES INSTITUCIONALES DE COMUNICACIÓN PARA LA DIFUSIÓN, PROMOCIÓN Y DIVULGACIÓN DE LOS PROGRAMAS, ACTIVIDADES, CONTENIDOS, PRODUCTOS Y SERVICIOS DEL INSTITUTO FINANCIERO PARA EL DESARROLLO DEL HUILA – INFIHUILA, DE CONFORMIDAD CON LOS LINEAMIENTOS, DIRECTRICES Y ORIENTACIONES TÉCNICAS DEFINIDAS POR LA ENTIDAD, CON EL FIN DE FORTALECER SU POSICIONAMIENTO Y VISIBILIDAD INSTITUCIONAL DURANTE LA VIGENCIA 2026".							
VALOR DEL CONTRATO	PLAZO EJECUCIÓN SEGÚN CONTRATO	PERIODO DE EJECUCIÓN A COBRAR	VALOR A COBRAR	CUENTA COBRO N°				
\$ 150.000.000,00	ONCE (11) meses) días contados a partir de la suscripción del acta de inicio, sin superar el 30 de diciembre de la presente anualidad.	PAGO ANTICIPADO	\$ 60.000.000,00	FTA 3131				
2. INFORMACION BANCARIA								
ENTIDAD BANCARIA	DAVIVIENDA	N° DE LA CUENTA	055007629998605	TIPO				
				CORRT. X AHORR.				
3. ESTADO FINANCIERO								
1	VALOR DEL CONTRATO	\$ 150.000.000,00						
2	ADICIONALES ( OTRO SI )	\$ -						
3	VALOR TOTAL DEL CONTRATO	\$ 150.000.000,00						
4	VALOR CANCELADO ACUMULADO	\$ -						
5	VALOR DEL PRESENTE PAGO	\$ 60.000.000,00						
7	SALDO POR CANCELAR	\$ 90.000.000,00						
8	SALDO POR LIBERAR AL LIQUIDAR							
		VALOR COBRADO PERIODO ANTERIOR (ANTES DE IVA)	IBC (40%)	SALUD	PENSION	ARL	TOTAL APOORTE:	N° Planilla
		\$ -		\$ 3.241.200,00	\$ 3.985.200,00	\$ 135.600,00	\$ 9.696.200,00	9501229523
4. GARANTÍAS								
				APLICA	NO APLIC			
COMPañIA DE SEGUROS	No. De PÓLIZA	AMPARO ASEGURADO	VALOR ASEGURADO	VIGENCIA		CERTIFICADO DE MODIFICACION		
SEGUROS MUNDIAL	CHU-100072445	CUMPLIMIENTO	\$30.000.000,00	DESDE	HASTA	DESDE	HASTA	VR ASEGURADO
SEGUROS MUNDIAL	CHU-100072445	PRESTACIONES SOCIALES	\$15.000.000,00	30/1/2026	30/4/2027			
SEGUROS MUNDIAL	CHU-100072445	CALIDAD DEL SERVICIO	\$30.000.000,00	30/1/2026	30/12/2029			
				30/1/2026	30/12/2027			
5. INFORME FINAL DEL CONTRATISTA								
Observaciones								
<p>NOTA: El recibo por parte de la supervisión de los servicios prestados no exime al contratista de sus responsabilidades y obligaciones contractuales.</p> <p>Por medio del presente informe se deja constancia del recibo a satisfacción del cumplimiento del objeto del contrato correspondiente al periodo de ejecución mencionado anteriormente, firman los que en él intervinieron a los veintiseis (26) días del mes de marzo de 2024.</p>								
(Firma)				(Firma)				
Nombre:	MAYERLY CARVAJAL VARGAS			Nombre:	ELIO ORTÍZ SERRATO			
NIT	800,236,777-1			C.C.:	52,056,762			
Contratista				Supervisor del INFIHUILA ( E )				



# MODELO INTEGRADO PLANEACIÓN Y GESTIÓN (MIPG)

CERTIFICACIÓN JURAMENTADA  
CUMPLIMIENTO DE REQUISITOS RENTAS DE TRABAJO (Ley 1819 de 2016) Y NORMAS  
RELACIONADAS CON EL SISTEMA DE SEGURIDAD SOCIAL.

Código: GBS-R-02-33

Fecha aprobación:

Septiembre 2024

Version: 02

Página: 1 de 1

Nombre del prestador del servicio:		FONDO MIXTO DE CULTURA Y TURISMO DEL HUILA						Fecha:	26/03/2026	
Identificación:	C.C.:	800,236,777-1		Régimen del impuesto de ventas al que pertenece. Responsable de Iva?:	Si:	X	Facturador electrónico?:	Si:	X	
	Otro:	NIT			No:			No:		
Mes al que pertenece la certificación:	feb-26		Declaración de ingresos (Valor mensual):	Los servicios que presto corresponden con los de una profesión liberal?:			Si:			
Los servicios técnicos que presto no requieren el uso de materiales o equipo especializado?:		Si:		Los servicios son prestados de manera personal?:		Si:		Identificación del Contrato:	No. CPS 038 - 2026	
		No:	x			No:	x			
Valor de los aportes obligatorios al sistema de seguridad social correspondiente a los ingresos provenientes del contrato materia del pago sujeto a retención:										
Número de planilla:	9501229523	Aporte Salud:	\$ 3.241.200,00	Aporte Pensión:	\$ 3.985.200,00	Aporte ARL:	\$ 135.600,00			
Certifico bajo la gravedad de juramento que los documentos soportes del pago obligatorios al sistema de seguridad social en salud y pensión, corresponden a los ingresos provenientes del contrato materia del pago, y que estos no han sido, ni serán presentados a otra entidad.										
Solicito que se practique la tarifa de retención en la fuente establecida en el artículo 383 del E.T.										
Valor de los ingresos totales por la vigencia anterior:				Soy declarante del impuesto sobre la renta y complementarios por el sistema ordinario:				Si:		
								No:		
Firma										
C.C. 52056762										

## FOMCULTURA FONDO MIXTO DE CULTURA Y TURISMO DEL HUILA



NIT: 800236777-1  
Cra 5 N. 21-81 P1  
NEIVA - OTAVALO - COLOMBIA  
8759786  
fomculturahuila@gmail.com  
Regimen Especial



<b>Cliente</b>	INFIHUILA	<b>FACTURA DE VENTA</b>	
<b>NIT</b>	891180213-6	<b>FE3131</b>	
<b>Dirección</b>	CL 10 5 05 NEIVA	Fecha de Factura	25/03/2026 16:41:04
<b>Teléfono</b>	Movil 3142932941	Fecha de Emisión	25/03/2026 16:41:04
<b>Correo</b>	CONTACTO@INFIHUILA.GOV.CO	Fecha de Vencimiento	24/05/2026
		Validación DIAN	2026-03-25 16:41:29

TEM	REFERENCIA	DESCRIPCION	UNI	IVA	%DESC	CANTIDAD	Vr. UNIDAD	Vr. TOTAL
1	30	SERVICIOS LOGISTICOS PARA EVENTOS	UNID	19.00	.00	1.00	60,000,000.00	60,000,000.00

CUFE: c091db43a7da37b214f04e6c71cb6e7e8cf59fbda1dfbe4b96e8a6f2ce4ebf5c0252cf2997c58cde03298f71e17270d	Subtotal:	50,420,168
<b>Observación:</b> PAGO ANTICIPADO DEL 40% DEL CONTRATO INTERADMINISTRATIVO 038-2026, CUYO OBJETO ES: EJECUCIÓN OPERATIVA DE ACCIONES INSTITUCIONALES DE COMUNICACIÓN PARA LA DIFUSIÓN, PROMOCIÓN Y DIVULGACIÓN DE LOS PROGRAMAS, ACTIVIDADES, CONTENIDOS, PRODUCTOS Y SERVICIOS DEL INSTITUTO FINANCIERO PARA EL DESARROLLO DEL HUILA INFIHUILA, DE CONFORMIDAD CON LOS LINEAMIENTOS, DIRECTRICES Y ORIENTACIONES TÉCNICAS DEFINIDAS POR LA ENTIDAD, CON EL FIN DE FORTALECER SU POSICIONAMIENTO Y VISIBILIDAD INSTITUCIONAL DURANTE LA VIGENCIA 2026".	Descuento:	0
Placa:	Impuesto Consumo:	0
	IVA:	9,579,832
	<b>Total a Pagar:</b>	<b>60,000,000.00</b>

Condición de pago: CREDITO CONTRATOS Vendedor: MUÑOZ BOLAÑOS MARISOL

\*Aceptamos expresamente el contenido de esta factura, declaramos haber recibido el servicio y la presente Factura de Venta.

Real y materialmente a satisfacción. \*No aceptamos devoluciones, al vencimiento se causara interes de mora  
No practicar retenciones en la Fuente - somos entidad sin Animo de Lucro.  
No practicar Reteica - segun resolución No. 1572 del 06 de septiembre de 2.016 - Expedida por la  
Secretaría de Hacienda Municipal de Neiva.

Esta factura cambiaria de compraventa se asimila en todos sus efectos legales a la letra de cambio según Art. 774 del Ccio (Ley 1231 de 2008)

Autorización Facturación Electronica No. 18764103715551 Pref FE de 3001 - 5000 Del 26/12/2025 - 26/12/2027 Vigencia 24 Meses.

AUTORIZADO POR	FIRMA
-------------------	-------

**Sello Digital de la Factura Electrónica:**

X9wv5or/kdu4RziDIFeHCK40hrIsnVIEj92eBMTp5SxE0qA7+M+bKPgZmpK3b0GFE2wVzGzKZ/ghSNrv6oViU9W+9V+5w+VbgJvk6Ga9v49XXH  
0yDxpONqIATZQYBe9vb2P2BnTjmjsGkWIIQqDPWL1r1f6eOaORfRiBUJSK9R8ezrr6yEQfaHVor+fcEpZ4f0LjUTicmjuHhjZ/RA3isI0Ezle  
pQC57dX1xFH6wgbZ+UQIOtiQsVakOHcFhjhEdA9tw86tAKa/niWZVgtamyFO+rxTnW54SveYbMcgU1em7czL0beOF9GEI6R18FW3ZXm+3INxnt  
h+1XOfJNMA==



## CERTIFICADO

**BOGOTÁ, D.C.,  
COLOMBIA,**

21/05/2025

A quien interese

Por medio de la presente hacemos constar que FOMCULTURA con NIT número 8002367771

Posee en el banco Davivienda:

Cuenta corriente

Número	055007629998605
Fecha Apertura	2011-06-08
Saldo	0.0

Cordialmente,

**BANCO DAVIVIENDA**

2. Concepto  Actualización

4. Número de formulario

141187172638

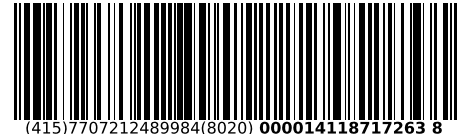

(415)7707212489984(8020) 000014118717263 8

5. Número de Identificación Tributaria (NIT)

8 0 0 2 3 6 7 7 7

6. DV

1

12. Dirección seccional

Impuestos y Aduanas de Neiva

14. Buzón electrónico

1 3

## IDENTIFICACIÓN

24. Tipo de contribuyente

Persona jurídica

25. Tipo de documento

1

26. Número de Identificación

Lugar de expedición

28. País

29. Departamento

30. Ciudad/Municipio

31. Primer apellido

32. Segundo apellido

33. Primer nombre

34. Otros nombres

35. Razón social

FOMCULTURA FONDO MIXTO DE CULTURA Y TURISMO DEL HUILA

36. Nombre comercial

37. Sigla

## UBICACIÓN

38. País

COLOMBIA

39. Departamento

Huila

40. Ciudad/Municipio

Neiva

0 0 1

41. Dirección principal

CR 5 21 81 P 1 ED CENTRO CULTURAL JOSE EUSTACIO RIVERA BRR SEVILLA

42. Correo electrónico

fomculturahuila@gmail.com

43. Código postal

4 1 0 0 0 1

44. Teléfono 1

3 1 2 3 2 8 1 1 7 5

45. Teléfono 2

## CLASIFICACIÓN

## Actividad económica

## Ocupación

## Actividad principal

## Actividad secundaria

## Otras actividades

46. Código

47. Fecha inicio actividad

48. Código

49. Fecha inicio actividad

50. Código

1

2

51. Código

52. Número establecimientos

8 4 1 3

1 9 9 4 0 8 1 1

9 0 0 8

2 0 0 8 0 6 0 2

9 0 0 7 7 9 1 2

## Responsabilidades, Calidades y Atributos

1	2	3	4	5	6	7	8	9	10	11	12	13	14	15	16	17	18	19	20	21	22	23	24	25	26
53. Código	4	7	1	4	4	8	5	2	5	5															

04- Impto renta y compl. régimen especial

07- Retención en la fuente a título de rent

14- Informante de exogena

48 - Impuesto sobre las ventas - IVA

52 - Facturador electrónico

55 - Informante de Beneficiarios Finales

DOCUMENTO AUTENTICADO SIN COSTO

## Usuarios aduaneros

## Exportadores

1	2	3	4	5	6	7	8	9	10
54. Código									
11	12	13	14	15	16	17	18	19	20

55. Forma

56. Tipo

Servicio

1

2

3

57. Modo

58. CPC

**IMPORTANTE:** Sin perjuicio de las actualizaciones a que haya lugar, la inscripción en el Registro Único Tributario -RUT-, tendrá vigencia indefinida y en consecuencia no se exigirá su renovación

## Para uso exclusivo de la DIAN

59. Anexos

SI NO 

60. No. de Folios:

0

La información suministrada a través del formulario oficial de inscripción, actualización, suspensión y cancelación del Registro Único Tributario (RUT), deberá ser exacta y veraz; en caso de constatar inexactitud en alguno de los datos suministrados se adelantarán los procedimientos administrativos sancionatorios o de suspensión, según el caso, Parágrafo del artículo 1.6.1.2.6 del Decreto 1625 del 2016. De igual manera al formalizar el trámite el usuario fue informado y acepta la política de tratamiento de datos ley 1581 de 2012.

Firma del solicitante:

Sin perjuicio de las verificaciones que la DIAN realice.

Firma autorizada:

984. Nombre CARVAJAL VARGAS MAYERLY

985. Cargo Representante legal Certificado

Espacio reservado para la DIAN

4. Número de formulario

141187172638



(415)7707212489984(8020) 000014118717263 8

5. Número de Identificación Tributaria (NIT) 8 0 0 2 3 6 7 7 7	6. DV 1	12. Dirección seccional Impuestos y Aduanas de Neiva	14. Buzón electrónico 1 3
---	------------	---	------------------------------

**Características y formas de las organizaciones**

62. Naturaleza	1	63. Formas asociativas		64. Entidades o institutos de derecho público de orden nacional, departamental, municipal y descentralizados	3 6
65. Fondos		66. Cooperativas		67. Sociedades y organismos extranjeros	
68. Sin personería jurídica		69. Otras organizaciones no clasificadas		70. Beneficio	2

**Constitución, Registro y Última Reforma**

**Composición del Capital**

Documento	1. Constitución	2. Reforma	
71. Clase	9 9	0 4	82. Nacional 1 0 0 %
72. Número		1 4 0	83. Nacional público 9 9 . 0 %
73. Fecha	1 9 9 7 0 8 0 4	2 0 1 3 0 9 2 6	84. Nacional privado 1 . 0 %
74. Número de notaría			85. Extranjero 0 %
75. Entidad de registro	0 3	0 3	86. Extranjero público 0 . 0 %
76. Fecha de registro	1 9 9 7 1 0 1 5	2 0 1 3 1 0 1 6	87. Extranjero privado 0 . 0 %
77. No. Matrícula mercantil	0 7 0 0 9 4 4	1 4 7 8	
78. Departamento	4 1	4 1	
79. Ciudad/Municipio	2 3	2 3	
Vigencia			
80. Desde	1 9 9 7 1 2 1 9		
81. Hasta	2 0 4 7 0 8 0 4		

Entidad de vigilancia y control

88. Entidad de vigilancia y control Contraloría Departamental	1 5
--	-----

**Estado y Beneficio**

Item	89. Estado actual	90. Fecha cambio de estado	91. Número de Identificación Tributaria (NIT)	92. DV
1				-
2				-
3				-
4				-
5				-

**Vinculación económica**

93. Vinculación económica	94. Nombre del grupo económico y/o empresarial	95. Número de Identificación Tributaria (NIT) de la Matriz o Controlante	96. DV.
97. Nombre o razón social de la matriz o controlante			
170. Número de identificación tributaria otorgado en el exterior	171. País	172. Número de identificación tributaria sociedad o natural del exterior con EP	
173. Nombre o razón social de la sociedad o natural del exterior con EP			

Espacio reservado para la DIAN

4. Número de formulario

141187172638

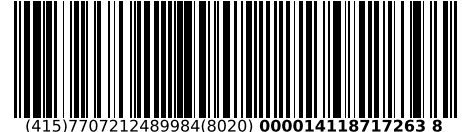

(415)7707212489984(8020) 000014118717263 8

5. Número de Identificación Tributaria (NIT) 8 0 0 2 3 6 7 7 7	6. DV 1	12. Dirección seccional Impuestos y Aduanas de Neiva	14. Buzón electrónico 1 3
---	------------	---	------------------------------

Representación

98. Representación REPRS LEGAL PRIN	99. Fecha inicio ejercicio representación 2 0 2 3 0 9 0 5		
100. Tipo de documento Cédula de Ciudadaní 1 3	101. Número de identificación 1 0 7 5 2 3 2 8 8 4	102. DV 1	103. Número de tarjeta profesional 3
104. Primer apellido CARVAJAL	105. Segundo apellido VARGAS	106. Primer nombre MAYERLY	107. Otros nombres
108. Número de Identificación Tributaria (NIT)	109. DV	110. Razón social representante legal	

98. Representación	99. Fecha inicio ejercicio representación		
100. Tipo de documento	101. Número de identificación	102. DV	103. Número de tarjeta profesional
104. Primer apellido	105. Segundo apellido	106. Primer nombre	107. Otros nombres
108. Número de Identificación Tributaria (NIT)	109. DV	110. Razón social representante legal	

98. Representación	99. Fecha inicio ejercicio representación		
100. Tipo de documento	101. Número de identificación	102. DV	103. Número de tarjeta profesional
104. Primer apellido	105. Segundo apellido	106. Primer nombre	107. Otros nombres
108. Número de Identificación Tributaria (NIT)	109. DV	110. Razón social representante legal	

98. Representación	99. Fecha inicio ejercicio representación		
100. Tipo de documento	101. Número de identificación	102. DV	103. Número de tarjeta profesional
104. Primer apellido	105. Segundo apellido	106. Primer nombre	107. Otros nombres
108. Número de Identificación Tributaria (NIT)	109. DV	110. Razón social representante legal	

98. Representación	99. Fecha inicio ejercicio representación		
100. Tipo de documento	101. Número de identificación	102. DV	103. Número de tarjeta profesional
104. Primer apellido	105. Segundo apellido	106. Primer nombre	107. Otros nombres
108. Número de Identificación Tributaria (NIT)	109. DV	110. Razón social representante legal	

Espacio reservado para la DIAN

4. Número de formulario

141187172638



(415)7707212489984(8020) 000014118717263 8

5. Número de Identificación Tributaria (NIT)

6. DV

12. Dirección seccional

14. Buzón electrónico

8 0 0 2 3 6 7 7 7 1

Impuestos y Aduanas de Neiva

1 3

## Socios y/o Miembros de Juntas Directivas, Consorcios, Uniones Temporales

1	111. Tipo de documento NIT	3 1	112. Número de identificación 9 0 1 7 1 7 6 0 6	113. DV 1	114. Nacionalidad COLOMBIA	1 6 9
	115. Primer apellido		116. Segundo apellido	117. Primer nombre	118. Otros nombres	
	119. Razón social CORPORACION DE EMPRESARIOS DEL TURISMO DEL HUILA					
	120. Valor capital del socio 1,000,000	121. % Participación 0 . 5	122. Fecha de ingreso 2 0 2 3 1 2 2 8	123. Fecha de retiro		
	2	111. Tipo de documento NIT	3 1	112. Número de identificación 9 0 1 3 1 6 1 2 8	113. DV 1	114. Nacionalidad COLOMBIA
115. Primer apellido		116. Segundo apellido	117. Primer nombre	118. Otros nombres		
119. Razón social ESCUELA NACIONAL DE TEATRO MUSICAL S.A.S.						
120. Valor capital del socio 1,000,000	121. % Participación 0 . 5	122. Fecha de ingreso 2 0 2 3 1 2 2 8	123. Fecha de retiro			
3	111. Tipo de documento Cédula de Ciudadana	1 3	112. Número de identificación 3 6 2 7 7 0 5 6	113. DV	114. Nacionalidad COLOMBIA	1 6 9
	115. Primer apellido CARVAJAL		116. Segundo apellido LOSADA	117. Primer nombre MARIA	118. Otros nombres ASTRID	
	119. Razón social					
	120. Valor capital del socio	121. % Participación	122. Fecha de ingreso 2 0 2 4 0 8 1 2	123. Fecha de retiro		
	4	111. Tipo de documento NIT	3 1	112. Número de identificación 1 0 7 5 2 7 6 1 7 1	113. DV 1	114. Nacionalidad COLOMBIA
115. Primer apellido RIVERA		116. Segundo apellido RODRIGUEZ	117. Primer nombre WILSON	118. Otros nombres FERNANDO		
119. Razón social						
120. Valor capital del socio	121. % Participación	122. Fecha de ingreso 2 0 2 4 0 8 1 2	123. Fecha de retiro			
5	111. Tipo de documento NIT	3 1	112. Número de identificación 8 0 0 1 0 3 9 1 3	113. DV 4	114. Nacionalidad COLOMBIA	1 6 9
	115. Primer apellido		116. Segundo apellido	117. Primer nombre	118. Otros nombres	
	119. Razón social DEPARTAMENTO DEL HUILA					
	120. Valor capital del socio 200,000,000	121. % Participación 9 9	122. Fecha de ingreso 1 9 9 7 1 0 1 5	123. Fecha de retiro		

Espacio reservado para la DIAN

4. Número de formulario

141187172638

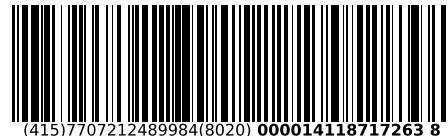

(415)7707212489984(8020) 000014118717263 8

5. Número de Identificación Tributaria (NIT) 8 0 0 2 3 6 7 7 7 1 6. DV 1 3 12. Dirección seccional Impuestos y Aduanas de Neiva 14. Buzón electrónico

Socios y/o Miembros de Juntas Directivas, Consorcios, Uniones Temporales

1	111. Tipo de documento Cédula de Ciudadana 1 3	112. Número de identificación 1 4 2 1 2 9 5 7	113. DV 1	114. Nacionalidad COLOMBIA	1 6 9
	115. Primer apellido SALAS	116. Segundo apellido ORTIZ	117. Primer nombre CAMILO	118. Otros nombres	
	119. Razón social				
	120. Valor capital del socio	121. % Participación	122. Fecha de ingreso 2 0 0 9 0 3 1 9	123. Fecha de retiro 2 0 1 0 0 4 0 1	
2	111. Tipo de documento Cédula de Ciudadana 1 3	112. Número de identificación 1 2 1 2 8 1 5 4	113. DV 1	114. Nacionalidad COLOMBIA	1 6 9
	115. Primer apellido ARCINIEGAS	116. Segundo apellido CECHAGUA	117. Primer nombre ENRIQUE	118. Otros nombres	
	119. Razón social				
	120. Valor capital del socio	121. % Participación	122. Fecha de ingreso 2 0 0 9 0 6 1 7	123. Fecha de retiro 2 0 1 0 0 4 0 1	
3	111. Tipo de documento Cédula de Ciudadana 1 3	112. Número de identificación 3 6 3 0 5 3 9 7	113. DV 1	114. Nacionalidad COLOMBIA	1 6 9
	115. Primer apellido MEDINA	116. Segundo apellido GARCIA	117. Primer nombre CLAUDIA	118. Otros nombres MARCELA	
	119. Razón social				
	120. Valor capital del socio	121. % Participación	122. Fecha de ingreso 2 0 0 8 0 3 0 5	123. Fecha de retiro	
4	111. Tipo de documento	112. Número de identificación	113. DV	114. Nacionalidad	
	115. Primer apellido	116. Segundo apellido	117. Primer nombre	118. Otros nombres	
	119. Razón social				
	120. Valor capital del socio	121. % Participación	122. Fecha de ingreso	123. Fecha de retiro	
5	111. Tipo de documento	112. Número de identificación	113. DV	114. Nacionalidad	
	115. Primer apellido	116. Segundo apellido	117. Primer nombre	118. Otros nombres	
	119. Razón social				
	120. Valor capital del socio	121. % Participación	122. Fecha de ingreso	123. Fecha de retiro	

Espacio reservado para la DIAN

4. Número de formulario

141187172638

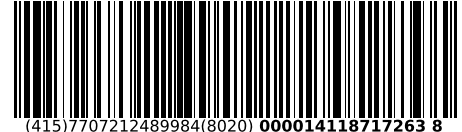



(415)7707212489984(8020) 000014118717263 8

5. Número de Identificación Tributaria (NIT) 8 0 0 2 3 6 7 7 7	6. DV	12. Dirección seccional Impuestos y Aduanas de Neiva	14. Buzón electrónico 1 3
---	-------	---	------------------------------

Revisor Fiscal y Contador

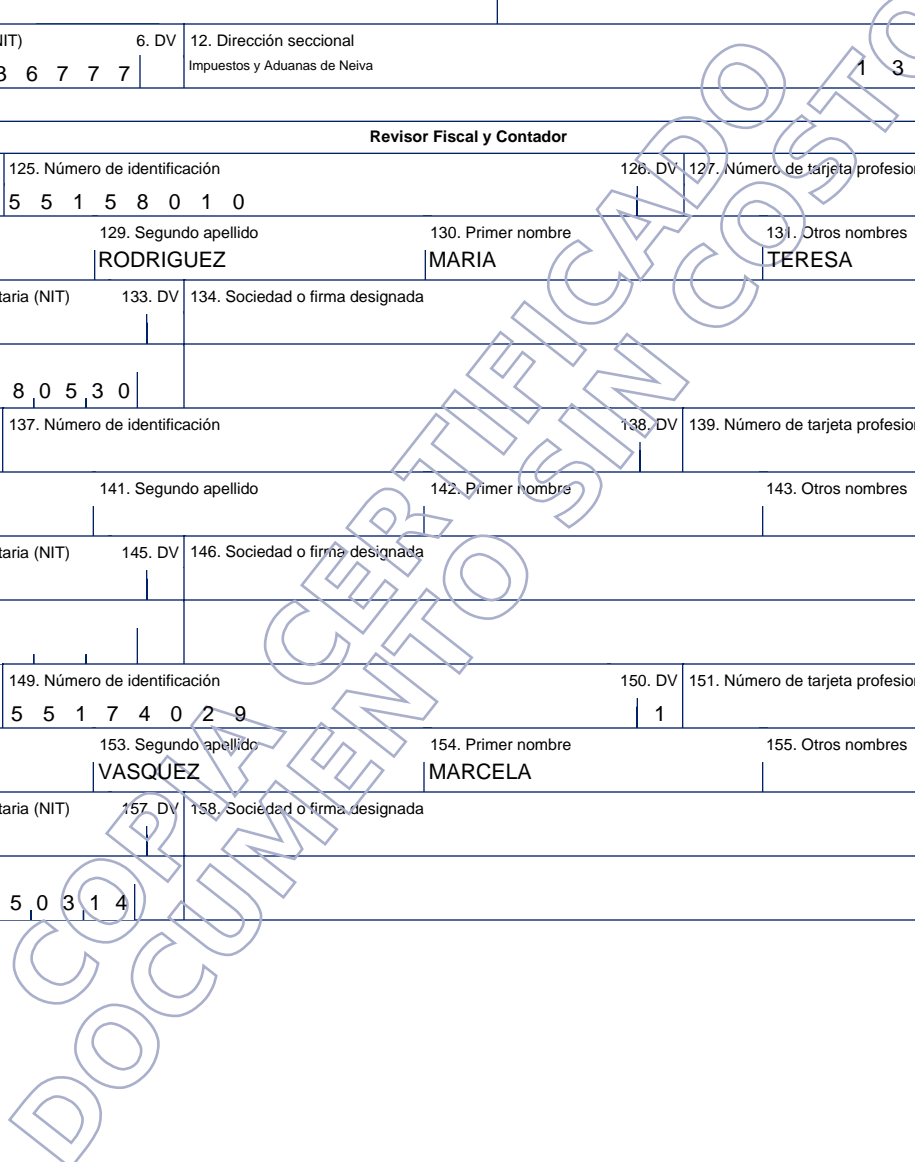
Revisor fiscal principal	124. Tipo de documento Cédula de Ciudadanía 1 3	125. Número de identificación 5 5 1 5 8 0 1 0	126. DV	127. Número de tarjeta profesional 8 2 3 6 6 T
	128. Primer apellido VERGEL	129. Segundo apellido RODRIGUEZ	130. Primer nombre MARIA	131. Otros nombres TERESA
	132. Número de Identificación Tributaria (NIT)	133. DV	134. Sociedad o firma designada	
	135. Fecha de nombramiento 2 0 0 8 0 5 3 0			
Revisor fiscal suplente	136. Tipo de documento	137. Número de identificación	138. DV	139. Número de tarjeta profesional
	140. Primer apellido	141. Segundo apellido	142. Primer nombre	143. Otros nombres
	144. Número de Identificación Tributaria (NIT)	145. DV	146. Sociedad o firma designada	
	147. Fecha de nombramiento			
Contador	148. Tipo de documento Cédula de Ciudadanía 1 3	149. Número de identificación 5 5 1 7 4 0 2 9	150. DV 1	151. Número de tarjeta profesional 1 0 9 8 9 6 T
	152. Primer apellido FONSECA	153. Segundo apellido VASQUEZ	154. Primer nombre MARCELA	155. Otros nombres
	156. Número de Identificación Tributaria (NIT)	157. DV	158. Sociedad o firma designada	
	159. Fecha de nombramiento 2 0 2 5 0 3 1 4			



	PROCESO:	GESTIÓN JURÍDICA Y CONTRACTUAL	CÓDIGO: GJC-FO-057
	OFICIOS / COMUNICACIONES		VERSIÓN: 001
			FECHA: 11/01/2025
			PÁGINA 1 DE 1

## CERTIFICACION DE CUMPLIMIENTO DEL ARTICULO 50 DE LA LEY 789 DE 2002

La suscrita **MARIA TERESA VERGEL RODRIGUEZ**, identificada con cédula de ciudadanía No. 55.158.010 de Neiva, en mi calidad de Revisora Fiscal del FONDO MIXTO DE CULTURA Y TURISMO DEL HUILA, con NIT 800.236.777-1, bajo la gravedad de juramento manifiesto, que FOMCULTURA ha cumplido con los pagos al sistema de seguridad social en salud, pensiones y riesgos laborales y con los aportes, por lo que declaro que se encuentra a PAZ Y SALVO con las Empresas promotoras de salud – EPS-, los Fondos de Pensiones, las Administradoras de Riesgos Profesionales – ARP – las Cajas de Compensación Familiar, el Instituto Colombiano de Bienestar Familiar – ICBF – y el Servicio Nacional de Aprendizaje – SENA, los aportes se realizaron debidamente durante los últimos seis (6) meses.

Dada en Neiva a los once (11) días del mes de febrero de 2026

*Maria Teresa Vergel R.*

Firma

Identificación No. 55.158.010 de Neiva

En calidad de REVISORA FISCAL

T.P. 82366-T

Proyecto: Esther E.

[www.fomcultura.com](http://www.fomcultura.com)

Dirección: Centro cultural y de convenciones José Eustasio Rivera, Cra. 5 No. 21-81. Piso 1

Teléfono: 312 328 11 75 / E-mail: [contacto@fomcultura.com](mailto:contacto@fomcultura.com)

Neiva, Huila (Colombia)

REPUBLICA DE COLOMBIA  
IDENTIFICACION PERSONAL  
CEDULA DE CIUDADANIA

NUMERO **55158010**

**VERGEL RODRIGUEZ**  
APELLIDOS

**MARIA TERESA**  
NOMBRES

*Maria Teresa Vergel R.*  
FIRMA

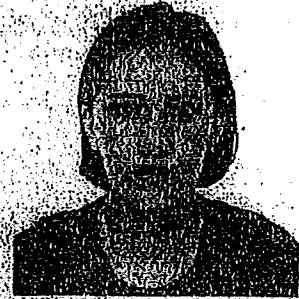

INDICE DERECHO

FECHA DE NACIMIENTO **16-JUL-1970**

**LA ARGENTINA**  
(FUULA)

LUGAR DE NACIMIENTO

**1.52**      **A+**      **F**  
ESTATURA      G.S. RH      SEXO

**18-OCT-1988 NEIVA**

FECHA Y LUGAR DE EXPEDICION

*Allegria*

REGISTRADORA NACIONAL  
ALMABEATRIZ BENVIGO LOPEZ

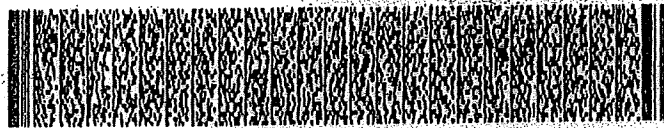

A-1900100-50110461-F-0055 158010-20030707      0550403188A 02 133101990

*Maria Teresa Vergel R.  
cc 55158010 NEIVA*

República de Colombia  
 Ministerio de Educación Nacional  
**JUNTA CENTRAL DE CONTADORES**  
**TARJETA PROFESIONAL**  
**DE CONTADOR PÚBLICO**  
**82366-T**  
 MARTA TERESA  
 VERGEL RODRIGUEZ  
 C.C. 55158010  
 RESOLUCIÓN INSCRIPCIÓN 215      FECHA 21/12/0  
 UNIVERSIDAD SURCOLOMBIANA  
 PRESIDENTE      VICE PRESIDENTE      SECREARIO

**EL NOTARIO SEGUNDO DE NEIVA - HUILA**  
 Da fe que esta fotocopia es fiel y completa  
 reproducción del documento original que tuve  
 a la vista. **9 NOV 2016**  
 El interesado insistió en esta diligencia, no obstante  
 la advertencia que respecto a la supresión de  
 misma hace el Decreto 2150 de 1995.



FIRMA DEL TITULAR  
 Esta tarjeta es el único documento que lo acredita como  
 CONTADOR PÚBLICO de acuerdo con lo establecido en  
 la ley 43 de 1990.  
 Agradecemos a quien encuentre esta tarjeta devolvér  
 al Ministerio de Educación Nacional - Junta Central de  
 Contadores.

UNIDAD  
ADMINISTRATIVA  
ESPECIAL

**JUNTA CENTRAL  
DE CONTADORES**



Certificado No:

2697475084A9FA1

LA REPUBLICA DE COLOMBIA  
MINISTERIO DE COMERCIO, INDUSTRIA Y TURISMO  
UNIDAD ADMINISTRATIVA ESPECIAL  
JUNTA CENTRAL DE CONTADORES

**CERTIFICA A:**  
QUIEN INTERESE

Que el contador público **MARIA TERESA VERGEL RODRIGUEZ** identificado con CÉDULA DE CIUDADANÍA No 55158010 de LA ARGENTINA (HUILA) Y Tarjeta Profesional No 82366-T SI tiene vigente su inscripción en la Junta Central de Contadores y desde la fecha de Inscripción.

**NO REGISTRA ANTECEDENTES DISCIPLINARIOS** \*\*\*\*\*  
\*\*\*\*\*  
\*\*\*\*\*

Dado en BOGOTA a los 26 días del mes de Diciembre de 2025 con vigencia de (3) Meses, contados a partir de la fecha de su expedición.

  
SANDRA MILENA BARRIOS PULIDO  
DIRECTOR GENERAL

ESTE CERTIFICADO DIGITAL TIENE PLENA VALIDEZ DE CONFORMIDAD CON LO ESTABLECIDO EN EL ARTICULO 2 DE LA LEY 527 DE 1999, DECRETO UNICO REGLAMENTARIO 1074 DE 2015 Y ARTICULO 6 PARAGRAFO 3 DE LA LEY 962 DEL 2005

Para confirmar los datos y veracidad de este certificado, lo puede consultar en la página web [www.jcc.gov.co](http://www.jcc.gov.co) digitando el número del certificado

Pago PSE

Resultado de su transacción

**Estado**  
Aprobado

**Valor del pago**  
\$ 8.915.800,00

**Número de aprobación**  
00406427

**Motivo**  
Pago de la Planilla de aportes con clave:  
9499535166

**Fecha del pago**  
11/02/2026

**Referencia 1**  
181.49.54.73

**Hora del pago**  
09:50 AM

**Referencia 2**  
NIT

**Número de producto origen**  
\*\*\*\*\*7929

**Referencia 3**  
800236777

**Destino del pago**  
APORTES EN LINEA

**Código único CUS**  
54406427

DATOS GENERALES DEL APORTANTE			
Identificación	dv	Razon Social	Clase Aportante
NIT 800236777	1	FONCULTURA FONDO MIXTO DE CULTURA DEL HUILA	B - MENOS DE 200 COTIZANTES
DATOS GENERALES DE LA LIQUIDACION			
Periodo	Clave	Tipo	Fecha
Pensión	Pago	Planilla	Limite
2026-01	54406427	E	2026/02/18
Sucursal Principal		Banco	
PRINCIPAL		BANCO DAVIVIENDA	
Dirección		Valor	
CR 5 21 81 PISO 1		\$8,915,800	
Ciudad-Departamento		Exonerado SENA e ICBF	
NEIVA-HUILA		No	
Teléfono		Días Mora	
8759786		0	

RESUMEN DE PAGO									
RIESGO	CODIGO	NIT	DV	AFILIADOS	VALOR LIQUIDADO	INTERESES MORA	SALDOS E INCAPACIDADES	VALOR A PAGAR	
AFP (ADMINISTRADORAS: 3)				5	\$3,645,200	\$0	\$0	\$0	\$3,645,200
COLPENSIONES	25-14	900,336,004	7	3	\$1,622,000	\$0	\$0	\$0	\$1,622,000
PORVENIR	230301	800,224,808	8	1	\$378,400	\$0	\$0	\$0	\$378,400
PROTECCION	230201	800,229,739	0	1	\$1,644,800	\$0	\$0	\$0	\$1,644,800
ARL (ADMINISTRADORAS: 1)				6	\$125,200	\$0	\$0	\$0	\$125,200
ARL SURA	14-11	890,903,790	5	6	\$125,200	\$0	\$0	\$0	\$125,200
CCF (ADMINISTRADORAS: 1)				6	\$957,300	\$0	\$0	\$0	\$957,300
COMFAMILIAR HUILA	CCF32	891,180,008	2	6	\$957,300	\$0	\$0	\$0	\$957,300
EPS (ADMINISTRADORAS: 3)				6	\$2,991,200	\$0	\$0	\$0	\$2,991,200
NUEVA E.P.S.	EPS037	900,156,264	2	1	\$295,700	\$0	\$0	\$0	\$295,700
NUEVA EPS MOVILIDAD	EPS041	900,156,264	2	1	\$218,900	\$0	\$0	\$0	\$218,900
SANITAS	EPS005	800,251,440	6	4	\$2,476,600	\$0	\$0	\$0	\$2,476,600
ICBF (ADMINISTRADORAS: 1)				6	\$718,100	\$0	\$0	\$0	\$718,100
INSTITUTO COLOMBIANO DE BIENESTAR FAMILIAR	PAICBF	899,999,239	2	6	\$718,100	\$0	\$0	\$0	\$718,100
SENA (ADMINISTRADORAS: 1)				6	\$478,800	\$0	\$0	\$0	\$478,800
SENA	PASENA	899,999,034	1	6	\$478,800	\$0	\$0	\$0	\$478,800
<b>TOTAL</b>				<b>6</b>	<b>\$8,915,800</b>	<b>\$0</b>	<b>\$0</b>	<b>\$0</b>	<b>\$8,915,800</b>

DATOS GENERALES DEL APORTANTE			
Identificación	dv	Razon Social	Exonerado SENA e ICBF
NIT 800236777	1	FOMCULTURA FONDO MIXTO DE CULTURA DEL HUILA	No
DATOS GENERALES DE LA LIQUIDACION			
Periodo	Clave	Tipo	Fecha
2026-01	54406427	E	2026/02/18
Pensión		Planilla	Limite
2026-02	9499535166		2026/02/11
PAGO		Banco	Valor
2026-02	54406427	BANCO DANIVIENDA	\$8,915,800

LIQUIDACION DETALLADA DE APORTES																	
EMPLEADO		PENSION			SALUD			CCF			RIESGOS			PARAFISCALES			
No.	Identificación	Nombres	Codigo	Dias	IBC	Aporte	Codigo	Dias	IBC	Aporte	Codigo	Dias	IBC	Aporte	Dias	IBC	Aporte
<b>Sucursal: PRINCIPAL (6 Afiliados)</b>																	
<b>Centro de Trabajo: ADMINISTRACION ( 6 Afiliados)</b>																	
Ciudad: NEIVA Depto: HUILA ( 6 Afiliados)																	
1	CC 107932884	CARRIVAL MATERLY	230201	30	\$9,675,000	\$1,644,800	EP5005	30	\$9,675,000	\$2,991,200	CF332	30	\$5,000,000	\$957,300	14-11	\$3,386,250	\$125,200
2	CC 55174029	FONSECA MARCELA	25-14	30	\$5,000,000	\$800,000	EP5005	30	\$5,000,000	\$1,209,400	CF332	30	\$5,000,000	\$957,300	14-11	\$3,386,250	\$125,200
3	CC 26441663	LOSADA CARMEN	25-14	30	\$3,386,250	\$541,800	EP5005	30	\$3,386,250	\$625,000	CF332	30	\$3,386,250	\$957,300	14-11	\$3,386,250	\$125,200
4	CC 1077721837	MAYORCA ALEJANDRO	25-14	30	\$1,750,905	\$280,200	EP5005	30	\$1,750,905	\$423,300	CF332	30	\$1,750,905	\$957,300	14-11	\$1,750,905	\$125,200
5	CC 1010107207	MUÑOZ MARISOL	230301	30	\$2,365,000	\$378,400	EP5037	30	\$2,365,000	\$295,700	CF332	30	\$2,365,000	\$94,600	14-11	\$2,365,000	\$12,400
6	CC 36465295	SILVA FLOR		0	\$0	\$0	EP5041	30	\$1,750,905	\$218,900	CF332	30	\$1,750,905	\$70,100	14-11	\$1,750,905	\$9,200
<b>Total</b>	<b>Afiliados(6)</b>				\$22,177,155	\$3,645,200			\$23,928,060	\$2,991,200			\$23,928,060	\$957,300		\$23,928,060	\$125,200