FORMATO No. 13
ACREDITACIÓN EMPREDIMIENTO Y EMPRESA DE MUJERES (0.25 PUNTOS)

FORMATO No. 13A – ACREDITACIÓN DE EMPRENDIMIENTO Y EMPRESA DE MUJERES (PERSONA JURÍDICA)

Bogotá D.C. 21 de abril de 2026

Señores
SECRETARIO GENERAL DE LA UNIDAD DE RECLUTAMIENTO DE UPIT
Bogotá,
REFERENCIA: Convocatoria Abierta No. UPIT-CA-001-2026

Objeto: Contratar los servicios para la producción, desarrollo y ejecución, por un monto ilimitado, de eventos institucionales, rendición de cuentas, espacios para la participación ciudadana o la difusión de planes y programas, entre otros, en los que la Unidad de Planificación de Infraestructura de Transporte - UPIT sea parte.

SILVIA PATRICIA GOMEZ UZCATEGUI identificados con identificada con cedula de ciudadanía **1.127.359.226**, en nuestra condición de representante legal y **JENIFER HERNÁNDEZ** identificada con cedula de ciudadanía **53.120.724 en** calidad de revisora fiscal de **LOGISTICA Y GESTION DE NEGOCIOS S.A.S,** identificada con el NIT **900.582.854-4,** en adelante el "Proponente" acreditamos la condición de ser emprendimiento y empresas de mujeres en los términos del artículo 2.2.1.2.4.2.14 del Decreto 1082 de 2015.

El Proponente escogerá una de las siguientes tres (3) opciones, para acreditar la condición de emprendimiento y empresas de mujeres:

[**Opción 1.** Incorporar si la participación accionaria de la persona jurídica en su mayoría son mujeres y los derechos de propiedad han pertenecido a éstas durante el último año.]

Manifestamos bajo la gravedad de juramento que más del cincuenta por ciento (50%) de las acciones, partes de interés o cuotas de participación de la persona jurídica pertenecen a mujeres y los derechos de propiedad han pertenecido a

estas durante al menos el último año anterior a la fecha de cierre del Proceso de Selección. En el siguiente cuadro señalamos la distribución de los derechos en la sociedad y el tiempo en el que las mujeres han mantenido su participación:

IDENTIFICACIÓN DE LAS MUJERES EN LA PERSONA JURÍDICA	NÚMERO DE ACCIONES, PARTES DE INTERÉS O CUOTAS DE PARTICIPACIÓN DE LA PERSONA JURÍDICA, O EL ALCANCE O CONDICIÓN DE SU PARTICIPACIÓN EN EL CASO DE LAS PERSONAS JURÍDICAS SIN ÁNIMO DE LUCRO	TIEMPO EN EL QUE LAS MUJERES HAN MANTENIDO LA PARTICIPACIÓN
SILVIA PATRICIA GOMEZ UZCATEGUI: C.C: 1.127.359.226	40% DE PARTICIPACION 80 ACCIONES	**22 de julio de 2024.**
JEIMMY KATHERINE TORRES HERNANDEZ C.C.: 1.016.028.704	60% DE PARTICIPACION 120 ACCIONES	**22 de julio de 2024.**

En constancia, se firma en Bogotá, a los 21 días del mes de abril de 2026

Silvia Gómez U

LOGISTICA Y GESTION DE NEGOCIOS S.A.S
SILVIA PATRICIA GOMEZ UZCATEGUI
C.C 1.127.359.226 de San Cristóbal Táchira (Venezuela)
NIT. 900.582.854-4
Correo: licitaciones@lgnsas.com
Cel. 3001854335
Ciudad: Bogotá D.C.

JENIFER HERNÁNDEZ
C.C. No. 53.120.724 de Bogotá D.C.,
Tarjeta Profesional No. 249663-T, Revisor Fiscal

A QUIEN INTERESE

CERTIFICACION DE COMPOSICION ACCIONARIA

Por medio de la presente, **JENYFER HERNANDEZ**, identificada con cedula de ciudadanía No. **53.120.724 de Bogotá D.C.**, con tarjeta profesional No. **249663-T**, de la Junta Central de Contadores de Colombia, en mi condición de Revisor Fiscal de **LOGÍSTICA Y GESTIÓN DE NEGOCIOS S.A.S.,** identificada con NIT **900.582.854-4**, debidamente inscrito en la Cámara de Comercio de Bogotá **D.C.**, me permito certificar la composición accionaria de la empresa de la siguiente manera :

NOMBRE DEL ASOCIADO	IDENTIFICACION	% PARTICIPACION	DEFINICION DE ASOCIADOS
SILVIA PATRICIA GÓMEZ UZCÁTEGUI	C. C. 1.127.359.226 EXPEDIDA EN SAN CRISTÓBAL TÁCHIRA (VENEZUELA)	40%	**80 ACCIONES**
JEIMMY KATHERINE TORRES HERNANDEZ	C.C. 1.016.028.704 DE BOGOTÁ D.C.	60%	**120 ACCIONES**

La presente certificación se expide en Bogotá a los (21) días del mes de abril del 2026 Cordialmente

JENYFER HERNANDEZ
Revisora Fiscal
C.C No. 53.120.724 DE BOGOTÁ D.C.
Tarjeta profesional No. **249663-T**

REPÚBLICA DE COLOMBIA
IDENTIFICACIÓN PERSONAL
CÉDULA DE CIUDADANÍA

NÚMERO **1.016.028.704**

TORRES HERNANDEZ

APELLIDOS

JEIMMY KATHERINE

NOMBRES

Jeimy Torres H.

FIRMA





ÍNDICE DERECHO

FECHA DE NACIMIENTO **15-AGO-1990**

BOGOTA D.C
(CUNDINAMARCA)

LUGAR DE NACIMIENTO

1.55 **O+** **F**

ESTATURA G.S. RH SEXO

01-SEP-2008 BOGOTA D.C.

FECHA Y LUGAR DE EXPEDICIÓN

REGISTRADOR NACIONAL
JUAN CARLOS GALINDO VÁCHA

P-1500150-01048644-F-1016028704-20181205 **0063**438363A 1 9906668520

Escaneado con CamScanner

CÉDULA DE CIUDADANÍA

REPÚBLICA DE COLOMBIA

NUIP 1.127.359.226

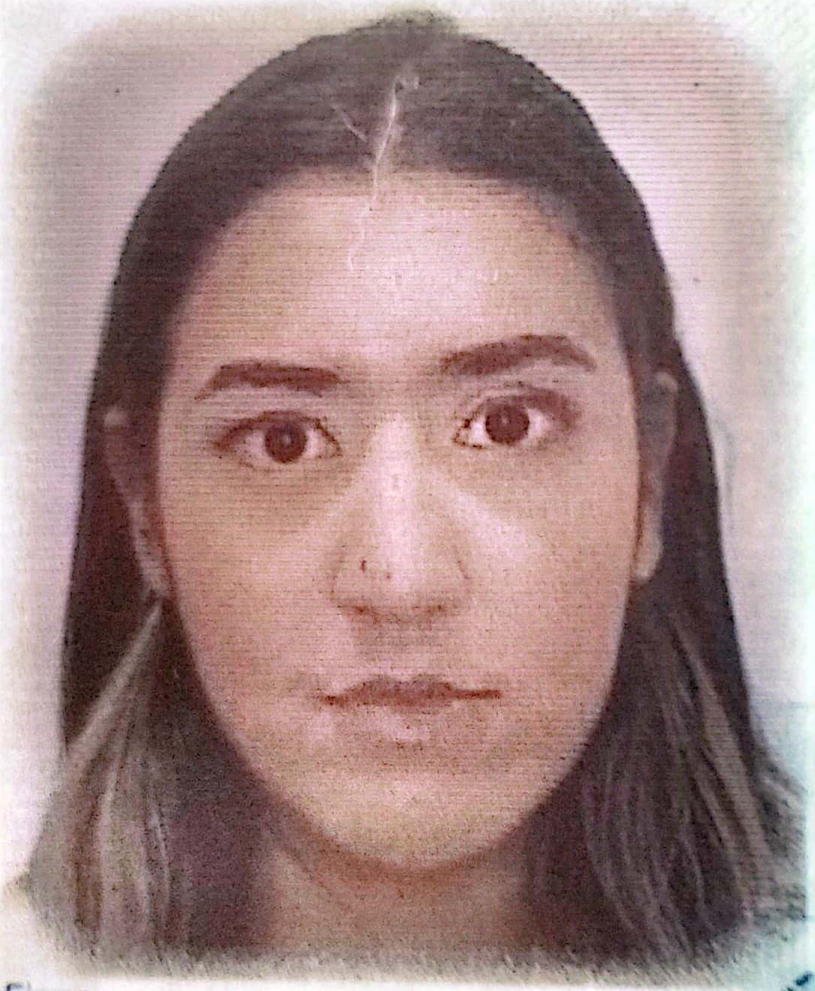

Apellidos

GOMEZ UZCATEGUI

Nombres

SILVIA PATRICIA

Nacionalidad	Estatura	Sexo
COL	1.69	F

Fecha de nacimiento

28 JUL 1995

G.S.

A+

Lugar de nacimiento

SAN CRISTOBAL TACHIRA (VENEZUELA)

Fecha y lugar de expedición

15 DIC 2014, CON SAN CRISTOBAL VEN

Fecha de expiración

19 SEPT 2033

Firma

Silvia Gómez U.

.CO

0326980095

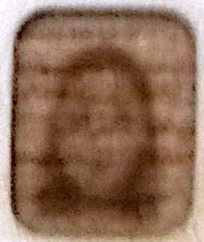

REGISTRADOR NACIONAL
Alexander Vega Rocha

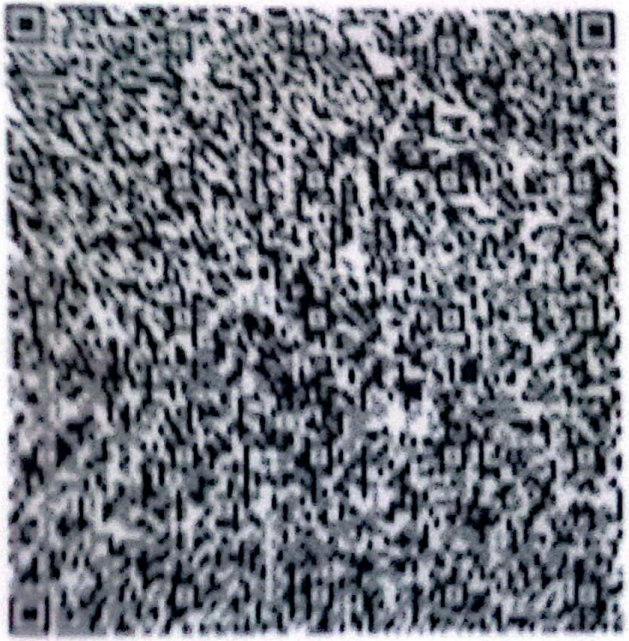

ICCOL0326980950888 15<<<<<<<<<<<<<
9507281F3309195COL11273592 26<0
GOMEZ<UZCATEGUI<<SILVIA<PATRIC

REPUBLICA DE COLOMBIA
IDENTIFICACION PERSONAL
CEDULA DE CIUDADANIA

NUMERO 53.120.724

HERNANDEZ
APELLIDOS

JENYFER
NOMBRES

FIRMA



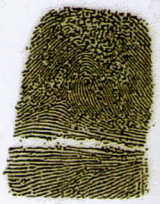

INDICE DERECHO

FECHA DE NACIMIENTO 10-SEP-1984
YOPAL
(CASANARE)
LUGAR DE NACIMIENTO

1.60 ESTATURA | O+ G.S. RH | F SEXO

16-OCT-2002 BOGOTA D.C.
FECHA Y LUGAR DE EXPEDICION

REGISTRADORA NACIONAL
ALMABEATRIZ RENGIFO LOPEZ

A-1500112-42122582-F-0053120724-20050602 02569 05152A 02 153383860

República de Colombia
Ministerio de Comercio, Industria y Turismo

UNIDAD ADMINISTRATIVA ESPECIAL | JUNTA CENTRAL DE CONTADORES

249663-T



JENYFER
HERNANDEZ
C.C. 53120724
RES. INSCRIPCION 958 DEL 02/11/2018
FUNDACION UNIVERSITARIA LOS LIBERTADORES

257381 **OSCAR EDUARDO FUENTES PEÑA** 277410
DIRECTOR GENERAL

Documento Controlado

Identificación Plástica S.A. 160017/0118

República de Colombia
Ministerio de Comercio, Industria y Turismo

UNIDAD ADMINISTRATIVA ESPECIAL | JUNTA CENTRAL DE CONTADORES

Esta tarjeta es el único documento que lo acredita como Contador Público de acuerdo con lo establecido en la Ley 43 de 1990. Es personal e intransferible.

Agradecemos a quien encuentre esta tarjeta comunicarse al PBX: (57)(1) 6444450 o devolverla a la UAE – Junta Central de Contadores a la Calle 96 No. 9 A – 21 Bogotá D.C

FIRMA

Acogida a la ley 1581 de 2012
Decreto 1377 de 2013.

UNIDAD ADMINISTRATIVA ESPECIAL **JUNTA CENTRAL DE CONTADORES**

Certificado No:

FC2157057FF8B4515

LA REPUBLICA DE COLOMBIA

MINISTERIO DE COMERCIO, INDUSTRIA Y TURISMO

UNIDAD ADMINISTRATIVA ESPECIAL

JUNTA CENTRAL DE CONTADORES

CERTIFICA A:
QUIEN INTERESE

Que el contador público **JENYFER HERNANDEZ** identificado con CÉDULA DE CIUDADANÍA No 53120724 de BOGOTA, D.C. (BOGOTA D.C) Y Tarjeta Profesional No 249663-T SI tiene vigente su inscripción en la Junta Central de Contadores y desde los últimos 5 años.

NO REGISTRA ANTECEDENTES DISCIPLINARIOS * * *