-Alcalá valle del cauca; mayo del 2026

SEÑORES:
Secretario de gobierno
Alcaldía municipal Alcalá valle del cauca.

Asunto:
Entrega de informe de actividades del contrato que tiene como objeto el de SUMINISTRO DE MATERIALES PARA MEJORAR LAS VIAS TERCIARIAS QUE SUFIRERON DAÑOS EN LA TEMPORADA DE LLUVIAS Y ASI SUPERAR LA URGENCIA MANIFIESTA.

Cordial saludo.

Con la presente me permito dar relación de lo concerniente con el cumplimiento de las diferentes actividades de dicho contrato.

Introducción:

Estas vías terciarias son aquellas carreteras que sirven como acceso entre las cabeceras municipales y las veredas, así como entre las veredas mismas. Estas vías son fundamentales para la integración de las comunidades rurales, permitiendo el acceso a servicios básicos como educación, salud y mercados.
Importancia de las Vías Terciarias

Conectividad: Facilitan la movilidad de personas y mercancías, conectando áreas rurales con centros urbanos. Esto es esencial para el desarrollo económico y social de las regiones más alejadas.

Desarrollo Económico: Las vías terciarias permiten el transporte de productos agrícolas y otros bienes, lo que impulsa la economía local y nacional. Sin estas vías, muchas comunidades permanecen aisladas, limitando sus oportunidades de desarrollo.

Acceso a Servicios: Mejoran el acceso a servicios básicos, lo que es crucial para la calidad de vida de los habitantes rurales. En situaciones de emergencia, estas vías son vitales para el traslado rápido de pacientes a centros de salud.
Estado Actual

En Colombia, se estima que la red de vías terciarias abarca aproximadamente 143,000 kilómetros, aunque solo cerca del 6% de estas vías están en buen estado. Esto representa un gran desafío para la conectividad y el desarrollo en muchas regiones del país.

Las vías terciarias, a pesar de ser la red más extensa, a menudo son opacadas por proyectos de infraestructura más grandes, pero su importancia para el desarrollo rural y la reducción de la pobreza es indiscutible.

En resumen, las vías terciarias son esenciales para la integración de las comunidades rurales, mejorando su acceso a servicios y oportunidades económicas, y son un componente clave para el desarrollo sostenible en el país.

Descripción de las actividades:

Para la realización de las actividades que están en el contrato, se realizo el transporte y la puesta del material en cada una de las vías en las cuales se sufrió daño por parte de la ola invernal que se presentó en nuestro municipio.

Como es de conocimiento de la administración publica el pasado mes se areció el fenómeno invernal en nuestro municipio, lo que conllevo a que las vías terciarias de las diferentes veredas se vieran directamente y fuertemente afectadas, razón por la cual se hizo necesario una intervención inmediata para poder garantizar que los campesinos del municipio no se quedaran incomunicados.

A continuación, se presenta el registro fotográfico del material que se entrego en las veredas del municipio; priorizando las veredas Trincheras, La caña, La unión y maravelez, de igual manera el transporte del mismo;



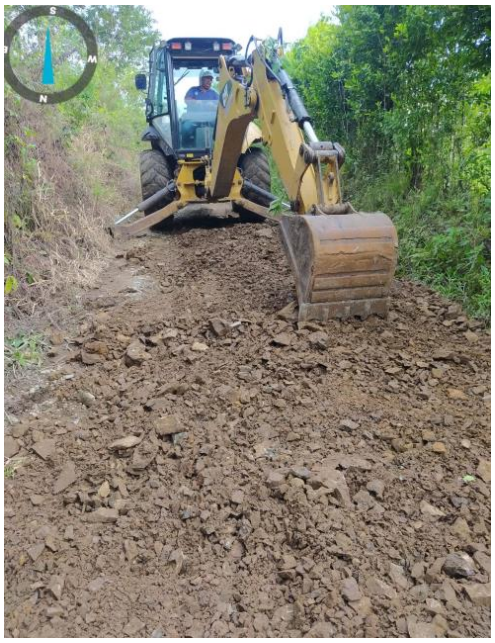

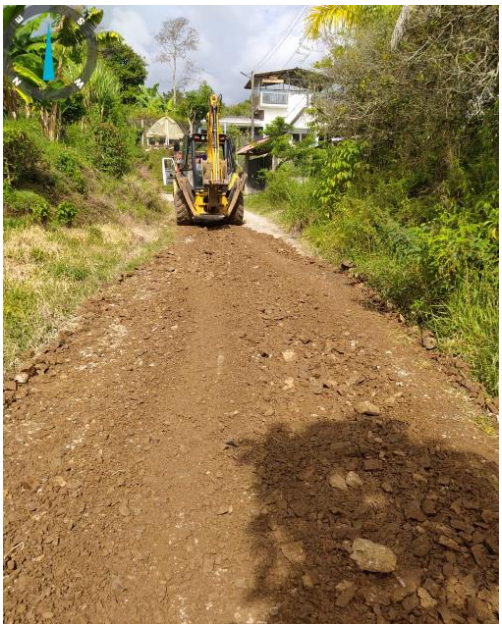

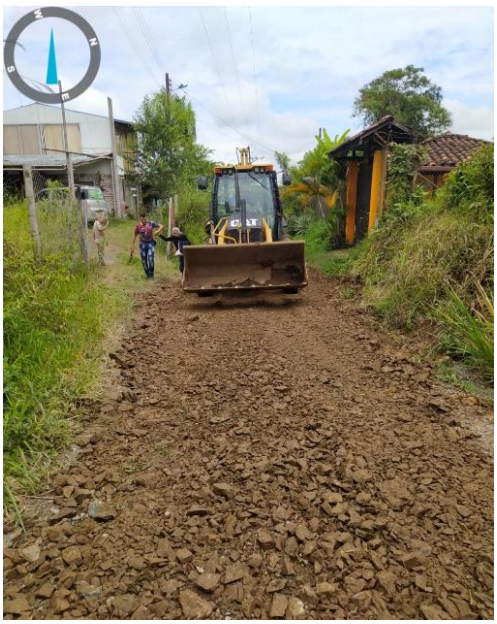







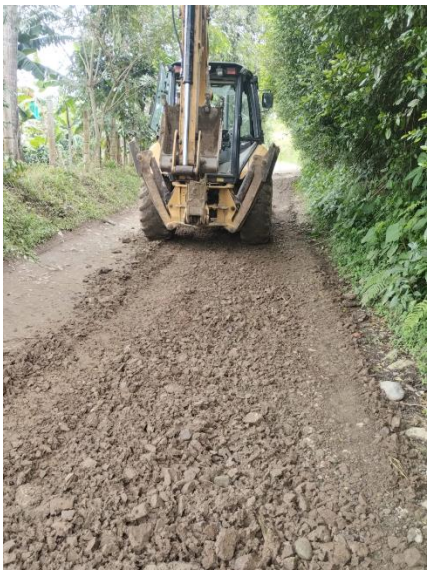














CATERPILLAR




CATERPILLAR









