SEGURIDAD ACTIVA L & L LTDA

NIT. 816.003.445-8
CALLE 4# 12-22
TEL 6088716880 - 3108900301
NEIVA - HUILA

VIGILANCIA PRIVADA Y ESCOLTAS
RESOLUCION DE LA SUPERVIGILANCIA
RENOVADO - SUPERVIGILANCIA - RESOLUCION - MINCOMUNICACIONES

FACTURA ELECTRONICA DE VENTA No.

CR 861

Adquiriente	INSTITUTO DE TRANSITO Y TRANSPORTE DEL HUILA	Fecha	Forma y metodo de pago
Identific.	NIT 800115005-3 Tels: 098-8387123	Mar-26-2026	CREDITO CUENTAS X COBRAR CLIENTES
Direccion	CLL 4 7 20 Rivera - Huila	Vencimiento	Vendedor
		Mar-26-2026	SEGURIDAD ACTIVA

#	REF/COD.	DETALLE	%IVA	CANT.	VR/UNIT	VR/TOTAL
1	001	Servicio de Vigilancia y Seguridad Privada fija		1.00	16,937,951.00	16,937,951.00
2	002	AIU	19	1.00	1,881,995.00	1,881,995.00

OBSERVACIONES:

PRESTACION DEL SERVICIO DE VIGILANCIA Y SEGURIDAD PRIVADA EN EL INSTITUTO DE TRASPORTE Y TRANSITO DEL HUILA, CON EL FIN DE ASEGURAR LA PROTECCION Y CUSTIDIA DE BIENES MUEBLES E INMUEBLES DE PROPIEDAD DEL INSTITUTO, Y DE LOS QUE LEGAMENTE SEA O LLEGARE A SER RESPONSABLE DE SUS FUNCIONARIOS, CONTRATISTAS Y/O VISITANTES.

CONTRATO No. 031-2026

SERVICIO DE VIGILANCIA Y SEGURIDAD PRIVADA, MARZO 1 AL 31 DE 2026.

Total items : 2

RECARGOS	DESCUENTOS

Tarifas de impuestos	Base	Impuesto
IVA 0.00%	16,937,951	0
IVA 19.00%	1,881,995	357,579

Subtot.	18,819,946.00
Iva/Inc	357,579.05
Redondeo	-0.05
TOTAL$	**19,177,525.00**

Representación grafica Factura electrónica de venta. Fabricante software y proveedor tecnológico: SYSCAFE S.A.S Nit:900083058-7 Software:Syscafe. Autorización DIAN No.18764072200918 de Jun-04-2024 Vigencia: 24 meses Vence: Jun-04-2026 Rango: CR 601-1000

Son: DIECINUEVE MILLONES CIENTO SETENTA Y SIETE MIL QUINIENTOS VEINTICINCO PESOS mcte.

FAVOR CONSIGNAR EN LA CTA.DE AHORROS N°. 24084054467 BANCO CAJA SOCIAL
SOMOS AUTORETENEDORES DE ICA EN LA CUIDAD DE NEIVA-ACTIVIDAD ECONOMICA CIIU 8010.
ESTA FACTURA SE ASIMILA EN TODOS SUS EFECTOS LEGALES A UN TITULO VALOR SEGÚN LEY 1231 DE JULIO 17 DE 2008 DEL CODIGO COMERCIO.PAGUESE A NOMBRE DE SEGURIDAD ACTIVA L&L LTDA PROTEGIDO CON SELLO-EFECTUAR RETENCIÓN EN LA FUENTE DEL 2%.

CUFE: 0ae37f9461f5b6a88ab41d0094d65f5b488f9f1e0ba6b3baf2de98dff9bd1c1d7448e2b1dedc3402ac02514651c52c11

Rivera - Huila, abril 20 de 2026

Señores:
INSTITUTO DE TRANSPORTES Y TRANSITO DEL HUILA
Rivera - Huila

Ref.: INFORME DE ACTIVIDADES Y CERTIFICACIÓN DE PAGO DEL CONTRATO No. 031-2026, PERIODO COMPRENDIDO DESDE EL 02 AL 31 DE MARZO DE 2026

1. **OBJETIVO**: **"PRESTACIÓN DEL SERVICIO DE VIGILANCIA Y SEGURIDAD PRIVADA EN EL INSTITUTO DE TRANSPORTES Y TRÁNSITO DEL HUILA, CON EL FIN DE ASEGURAR LA PROTECCIÓN Y CUSTODIA DE BIENES MUEBLES E INMUEBLES DE PROPIEDAD DEL INSTITUTO, Y DE LOS QUE LEGALMENTE SEA O LLEGARE A SER RESPONSABLE Y DE SUS FUNCIONARIOS, CONTRATISTAS Y/O VISITANTES".**

2. **INFORMACIÓN DEL CONTRATO**

CONTRATO No.	031-2026 DE FECHA 27/02/2026
CLASE DE CONTRATO:	PRESTACIÓN DE SERVICIOS
CONTRATISTA:	SEGURIDAD ACTIVA L&L LTDA
NIT. No.	816.003.445-8
REPRESENTANTE LEGAL	R/L BIBIANA CONSUELO RUIZ SALGADO
C.C. No.	50.948.825
OBJETO:	PRESTACIÓN DEL SERVICIO DE VIGILANCIA Y SEGURIDAD PRIVADA EN EL INSTITUTO DE TRANSPORTES Y TRÁNSITO DEL HUILA, CON EL FIN DE ASEGURAR LA PROTECCIÓN Y CUSTODIA DE BIENES MUEBLES E INMUEBLES DE PROPIEDAD DEL INSTITUTO, Y DE LOS QUE LEGALMENTE SEA O LLEGARE A SER RESPONSABLE Y DE SUS FUNCIONARIOS, CONTRATISTAS Y/O VISITANTES.
CDP No.	51
CDP ADICIONAL No.	N.A.
RP No.	93
RP ADICIONAL No.	N.A.
ARTICULO	212020200807
CONDICIONES INICIALES	
VALOR INICIAL DEL CONTRATO:	**$196.626.771,oo**

VALOR ADICIONAL:	N.A.		
VALOR TOTAL DEL CONTRATO:	**$196.626.771,oo**		
PLAZO INICIAL DE EJECUCION:	NUEVE (9) MESES		
PLAZO ADICIONAL	N.A.		
PLAZO TOTAL	DIEZ (10) MESES		
SUPERVISIOR:	CARLOS ALFREDO MOSQUERA CORTES		
FECHA DE INICIO:	MARZO 2 DE 2026		
MODIFICACIONES:			
CESION:	N.A.	FECHA:	
ADICIONAL EN VALOR:	N.A.	FECHA:	24/11/2025
PRORROGAS:	N.A.	FECHA:	01/01/2026 AL 28/02/2026
FECHA DE TERMINACION:	DICIEMBRE 31 DE 2026		

3. **DESARROLLO DE LA EJECUCIÓN DEL CONTRATO:** Teniendo en cuenta que he asumido la **SUPERVISIÓN** del contrato de la referencia, me permito presentar el informe del desarrollo del objeto contractual.

OBLIGACIONES ESPECÍFICAS DEL CONTRATISTA		
ITEM	**OBLIGACION**	**OBSERVACIÓN**
1	Vigilancia permanente las 24 horas del día, los 30 días del mes en la sede principal del Instituto, ubicada en la Vereda Bajo Pedregal, 100 mts cruce de Rivera.	CUMPLE
2	EL CONTRATISTA supervisará las 24 horas con coordinador calificado en esta área, el cual efectuará la inspección al puesto de vigilancia y seguridad privada, quedando registro de esta actividad en la minuta de cada puesto de vigilancia. Estas supervisiones tendrán una frecuencia de cada seis (6) horas.	CUMPLE
3	Igualmente, cuatro revistas semanales por parte del Jefe de operaciones para verificar consignas, toma de novedades y solución a estas.	CUMPLE
4	Todas las personas que presten el servicio de vigilancia deben estar dotadas con botón de pánico, arma, pito y linterna, como de su respectivo uniforme, excepto el	CUMPLE

	personal destinado para atender las funciones de supervisor.	
5	Todo el personal, sin excepción alguna, debe contar con el respectivo equipo de comunicaciones.	CUMPLE
6	El contratista deberá cancelar cumplidamente los salarios, prestaciones sociales e indemnizaciones laborales de Ley, al personal que ocupe dentro de la ejecución del contrato, so pena de ser reportado a la Superintendencia de Vigilancia y Seguridad Privada.	CUMPLE
7	Llevar a cabo la inducción en SST al personal que hará parte del desarrollo del servicio, dejando su respectivo registro y evaluación. Dicha actividad debe realizarse previo al inicio del contrato.	CUMPLE
8	El contratista deberá reportar por escrito al Supervisor del Contrato, los accidentes que se llegasen a presentar durante el desarrollo del objeto contractual, en un tiempo no mayor a tres días hábiles del evento; por otra parte, en el reporte deberá adjuntar el FURAT.	CUMPLE
9	Responsabilizarse de cualquier daño o perjuicio que por su culpa o la de su personal cause al Instituto y/o terceras personas, comprometiéndose a repararla en forma inmediata.	CUMPLE
10	El contratista deberá mantener un control de las alarmas y el monitoreo constante a los equipos de vigilancia para que se garantice la continuidad y adecuado funcionamiento.	CUMPLE
11	Las demás relacionadas con la naturaleza del contrato.	CUMPLE

OBLIGACIONES DE LOS VIGILANTES		
1	Controlar el ingreso y salida de personas y bienes.	CUMPLE
2	Orientar a las personas para su correcto desplazamiento dentro de sitios de ejecución del Contrato.	CUMPLE
3	Revisar los bolsos y paquetes de las personas que ingresen o salgan de sitios de ejecución del Contrato.	CUMPLE
4	Mantener permanente comunicación entre los diversos puntos de vigilancia.	CUMPLE
5	Cumplir el horario de los turnos de servicio de vigilancia.	CUMPLE

6	Impedir el acceso de personas armadas a los sitios de ejecución del Contrato.	CUMPLE
7	Mantener excelente presentación personal.	CUMPLE
8	Usar los uniformes durante la prestación del servicio de vigilancia.	CUMPLE
9	Dar aviso al supervisor del Contrato de cualquier hecho o anomalía que se presente en los sitios de vigilancia a más tardar dentro de la hora siguiente a la ocurrencia. Si el hecho sucede en horas nocturnas, el informe se presentará a la primera hora hábil del día siguiente.	CUMPLE
10	Usar la credencial expedida por la empresa de vigilancia y seguridad privada a la vista de las personas (funcionarios y visitantes).	CUMPLE
11	Desarrollar las actividades garantizando el buen trato y respeto hacia los funcionarios y particulares que ingresan a las instalaciones del Instituto.	CUMPLE
12	Acatar de manera puntual los protocolos establecidos por la empresa de vigilancia para el desarrollo de sus actividades.	CUMPLE

4. **BALANCE FINANCIERO DE EJECUCIÓN DEL CONTRATO A LA FECHA.** El siguiente es el balance financiero de ejecución del contrato:

CONCEPTO	VALOR
VALOR CONTRATO	**$ 196.626.771,00**
ANTICIPO	**$ 0,00**
VALOR ADICIÓN	**$ 0,00**
VALOR TOTAL DEL CONTRATO	**$ 196.626.771,00**
PRIMER PAGO No. 01 DEL 02 AL 31 DE MARZO DE 2026 (FACTURA CR861 DEL 26/03/2026)	**$ 19.177.525,00**
PAGO AUTORIZADO EN EL PRESENTE INFORME	**$ 19.177.525,00**
SALDO POR EJECUTAR	**$ 177.449.246,00**

5. **PAGOS SEGURIDAD SOCIAL**

Planilla No. 37010274
Salud: ABRIL - 2026 - $ 306.800
Pensión: MARZO – 2026 - $1.226.100
ARL: $ 333.500
Valor total: $1.866.400
Fecha de Pago: 15/04/2026

6. **CONCLUSIÓN:** cen base en todo lo expuesto anteriormente, el suscrito **SUPERVISOR** certifica que durante el periodo del 02 al 31 del mes de MARZO de 2026, el contratista cumplió a satisfacción las actividades objeto del contrato, entre ellas las relativas al pago de la seguridad social de conformidad a lo evidenciado y consignando en el informe de ejecución del mismo, y en consecuencia autoriza el último pago por el valor de **DIECINUEVE MILLONES CIENTO SETENTA Y SIETE MIL QUINIENTOS VEINTICINCO PESOS (19.177.525,00) M/CTE IVA Y AIU INCLUIDO**, respecto de la factura No. CR 861 de fecha 26/03/2026.

CARLOS ALFREDO MOSQUERA CORTES.
SUPERVISOR

Proyectó:
CARMEN ELENA TAMAYO PASTRANA
Contratista de ITTHUILA.

INSTITUTO DE TRANSPORTE Y TRÁNSITO DEL HUILA

GOBERNACIÓN DEL HUILA

CONTRATISTA	SEGURIDAD ACTIVA L&L LTDA
NIT. No.	816.003.445-8
DIRECCION	CALLE 4 # 12 - 22
CORREO ELECTRONICO	seguridadactivaneiva@hotmail.com
CONTRATO	No. 031-2026
OBJETO	PRESTACIÓN DEL SERVICIO DE VIGILANCIA Y SEGURIDAD PRIVADA EN EL INSTITUTO DE TRANSPORTES Y TRÁNSITO DEL HUILA, CON EL FIN DE ASEGURAR LA PROTECCIÓN Y CUSTODIA DE BIENES MUEBLES E INMUEBLES DE PROPIEDAD DEL INSTITUTO, Y DE LOS QUE LEGALMENTE SEA O LLEGARE A SER RESPONSABLE Y DE SUS FUNCIONARIOS, CONTRATISTAS Y/O VISITANTES
VALOR INICIAL	$ 196.626.771
ADICIÓN	
VALOR TOTAL	$ 196.626.771
FECHA DE INICIO	2/03/2026
TIEMPO ADICIONAL	N.A.
FECHA DE TERMINACION	31/12/2026
PERIODO COMPRENDIDO	2 AL 31 DE MARZO DE 2026
REFERENCIA BANCARIA	CUENTA DE AHORRO No. 24084054467 A NOMBRE DE SEGURIDAD ACTIVA L&L LTDA
ENTIDAD BANCARIA	BANCO CAJA SOCIAL

ITEM	PERIODO	NUMERO FACTURA	VALOR A PAGAR	VALOR BRUTO	IVA	SALDO CONTRATO	SALUD	PENSION	ARL
						$ 196.626.771			
1	02 AL 31 DE MARZO DE 2026	CR 861	$ 19.177.525	$ 18.819.946	$ 357.579	$ 177.806.825	$ 306.800	$ 1.226.100	$ 335.500
TOTAL			$ 19.177.525	$ 18.819.946	$ 357.579	$ 177.449.246	$ 306.800	$ 1.226.100	$ 335.500

VALOR INICIAL CONTRATO	196.626.771,00
ADICIÓN	0,00
VR TOTAL CONTRATO	196.626.771,00
VR A PAGAR	19.177.525,00
SALDO POR EJECUTAR	177.449.246,00

SEGURIDAD ACTIVA L&L LTDA

Vigilancia Privada y Escoltas
NIT. 816.003.445-8

Rivera, Abril 15 de 2026

Doctor
CARLOS ALFREDO MOSQUERA CORTES
Director Instituto de Transportes y Tránsito del Huila
Rivera – Huila

Asunto: Informe parcial de ejecución contractual del 2 al 31 de Marzo del 2026.

INFORME DE ACTIVIDADES # 1
AL CONTRATO DE PRESTACION DE SERVICIOS No 031-2026
Del 2 al 31 de Marzo del 2026

ENTIDAD CONTRATANTE:	**INSTITUTO DE TRANSPORTE Y TRANSITO DEL HUILA**
CLASE DE CONTRATO	**CONTRATO DE PRESTACION DE SERVICIOS**
CONTRATO No	**031-2026**
CONTRATISTA	**Nombre: SEGURIDAD ACTIVA L&L LTDA EN REORGANIZACIÒN** **Nit. No.** 816.003.445-8 **Representante legal**: BIBIANA CONSUELO RUIZ SALGADO **C.C. No.** 50.948.825 de Pueblo Nuevo – Córdoba **Dirección:** Calle 4 No.12-22 B/Altico Neiva (H) **Correo Electrónico:** seguridadactivaneiva@hotmail.com **Celular** :3108900301 **CIUDAD:** Neiva
OBJETO:	**"PRESTACION DEL SERVICIO DE VIGILANCIA Y SEGURIDAD PRIVADA EN EL INSTITUTO DE TRANSPORTES Y TRANSITO DEL HUILA, CON EL FIN DE ASEGURAR LA PROTECCIÓN Y CUSTODIA DE BIENES MUEBLE E INMUEBLES DE PROPIEDAD DEL INSTITUTO, Y DE LOS QUE LEGALMENTE SEA O LLEGARE A SER RESPONSABLE Y DE SUS FUNCIONARIOS, CONTRATISTAS Y/O VISITANTES.**
VALOR CONTRATO	**CIENTO NOVENTA Y SEIS MILLONES SEISCIENTOS VEINTISEIS MIL SETECIENTOS SETENTA Y UN PESOS M/CTE.($196.626.771) M/CTE IVA INCLUIDO.**
VALOR TOTAL:	**CIENTO NOVENTA Y SEIS MILLONES SEISCIENTOS VEINTISEIS MIL SETECIENTOS SETENTA Y UN PESOS M/CTE.($196.626.771) M/CTE IVA INCLUIDO.**
FECHA INICIO	**MARZO 02 DE 2026**
FECHA TERMINACION	**DICIEMBRE 31 DEL 2026**

SEGURIDAD ACTIVA L&L LTDA

Vigilancia Privada y Escoltas

NIT. 816.003.445-8

1. INFORME DE ACTIVIDADES	
OBLIGACIÓNES ESPECIFICAS	**ACCIONES RELIZADAS**
1. Vigilancia permanente las 24 horas del día, los 30 días del mes en la sede principal del instituto, ubicada en la vereda bajo Pedregal, 100 metros cruce de Rivera.	Se prestó el servicio de vigilancia y seguridad privada, con la cantidad de vigilantes entrenados y calificados, con arma, con los equipos ofrecidos en la oferta, con el fin de salvaguardar los bines muebles e inmuebles de propiedad del instituto. Así: **01. SEDE PRINCIPAL RIVERA** 1. JUAN DE JESUS CARDOZO BONILLA CC.83.228.567 DE RIVERA 2. DUVIER ALEXANDER PULIDO CAVIEDES C.C., 1.080.295.867 3. ERNESTO FLOR CHAMBO C.C. 4.914.332 **VER ANEXO PROGRAMACION**
2. EL CONTRATISTA supervisara las 24 horas con coordinador calificado en esta área, el cual efectuara la inspección al puesto de vigilancia y seguridad privada quedando registro de esta actividad en la minuta de cada puesto de vigilancia. Estas supervisiones tendrán una frecuencia de cada 6 horas.	Se superviso los puestos de vigilancia, sin presentarse alguna novedad.
3. Igualmente 4 revistas semanales por parte del jefe de Operaciones para verificar consignas, toma de novedades y solucionar a estas.	Se Superviso los puestos de vigilancia por parte del JEFE OPERATIVO, informando las consignas generales y específicas de cada uno de los puestos de vigilancia. " LIBROS DE MINUTA"
4. Todas las personas que presten el servicio de vigilancia deben estar dotadas con botón de pánico, arma, pito y linterna, como de su respectivo uniforme excepto el personal destinado para atender las funciones de supervisor.	Se doto al personal de vigilantes que ingresaron al contrato, de Uniformes completos, arma, tonfa, linterna y todo el material requerido para la prestación del servicio. **ANEXO FOTO**
5. Todo el personal, sin excepción alguna debe contar con el respectivo equipo de comunicaciones.	Se doto de radios de comunicaciones, para mantener contacto con el personal de vigilantes que prestan sus servicios **ANEXO FOTO**
6. El contratista deberá cancelar cumplidamente los salarios, prestaciones sociales e indemnizaciones laborales de ley, al personal que ocupe dentro la ejecución del contrato, so pena de ser reportado a la Superintendencia de vigilancia y seguridad privada.	Se cumplió con el pago de los salarios y las prestaciones sociales de ley ANEXO PLANILLAS DE PAGO SEGURIDAD SOCIAL INTEGRAL, Y SALARIOS MES DE MARZO 2026.
7. Llevar a cabo la inducción en SST	

al personal que hará parte del desarrollo del servicio dejando su respectivo registro y evaluación. Dicha actividad debe realizarse previo al inicio del contrato.	Informe mensual de actividades del mes de Marzo del 2026, Se capacito al personal en seguridad y salud en el trabajo a su ingreso al contrato. ANEXO PLANILLAS DE CAPACITACIÓN
8. El contratista deberá reportar por escrito al supervisor del contrato, los accidentes que llegasen a presentar durante el desarrollo del objeto contractual, en un tiempo no mayor a 3 días hábiles del evento; por otra parte, en el reporte deberá adjuntar el FURAT.	Durante el presente mes de Marzo del 2026 no se presentaron accidentes laborales.
9. Responsabilizarse de cualquier daño o perjuicio que por su culpa o la de su personal cause al instituto y/o terceras personas, comprometiéndose a repararla de forma inmediata.	Durante el presente mes de Marzo del 2026 no se presentaron novedades de daños o hurto de bienes muebles e inmuebles de propiedad del instituto y/o de terceros.
10. El contratista deberá mantener un control de las alarmas y el monitoreo constante a los equipos de vigilancia para que se garantice la continuidad y adecuado funcionamiento	Durante el presente mes de Marzo del 2026 se ha realizado el mantenimiento y monitoreo de las CCTV sin presentar novedad. ANEXO FOTO.
11. Las demás relacionadas con la naturaleza del contrato.	Se ha tomado contacto con el director de instituto y supervisor del contrato para verificar sus requerimientos

Bibiana Ruiz S.

BIBIANA CONSUELO RUIZ SALGADO
Representante Legal

SEGURIDAD ACTIVA L&L LTDA

Vigilancia Privada y Escoltas

NIT. 816.003.445-8

ANEXO 1

REGISTROS FOTOGRAFICOS

TRANSITO SEDE PRINCIPAL-RIVERA

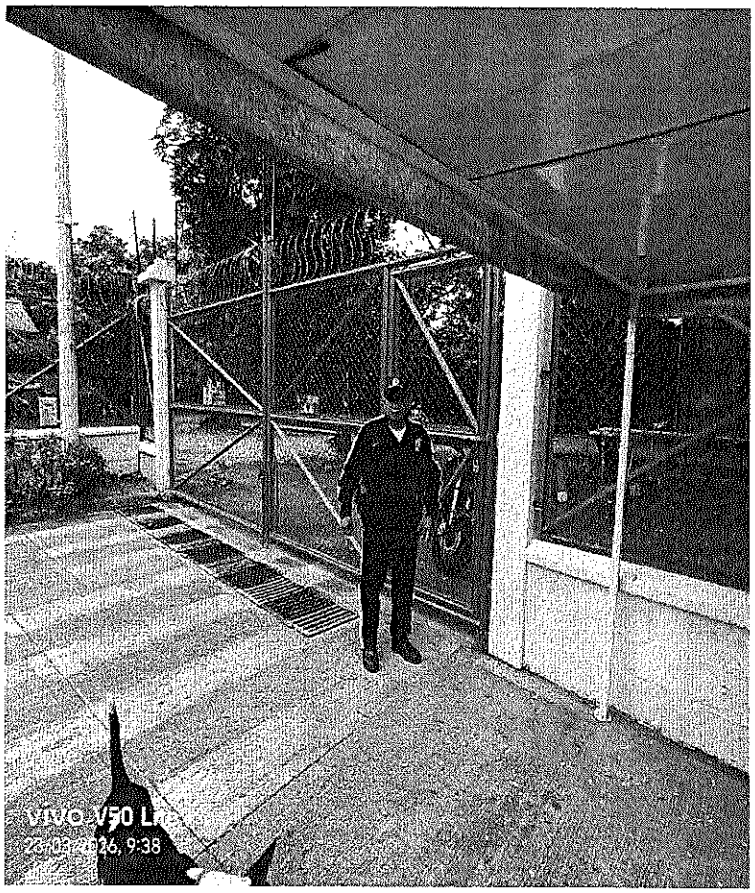

SEGURIDAD ACTIVA L&L LTDA

Vigilancia Privada y Escoltas

NIT. 816.003.445-8

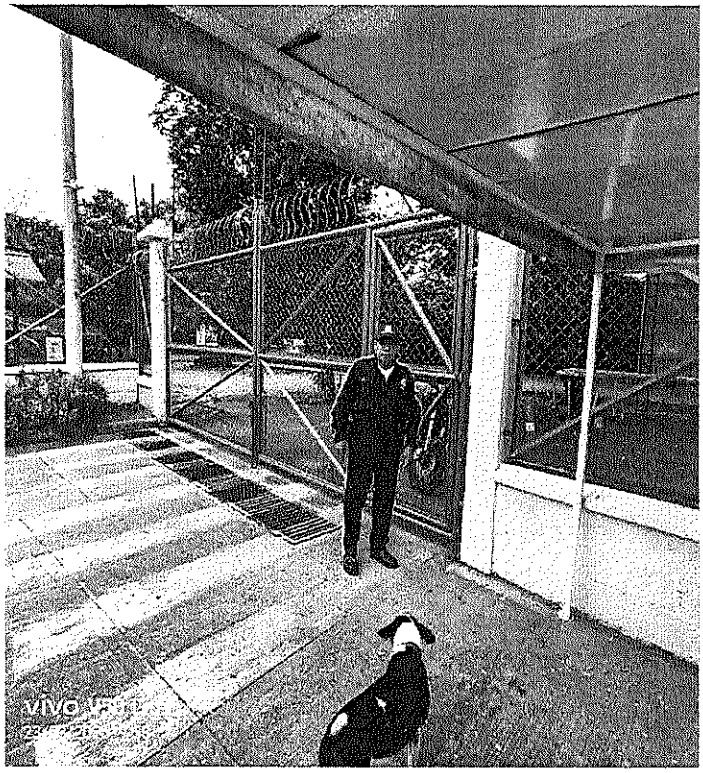



SEGURIDAD ACTIVA L&L LTDA

Vigilancia Privada y Escoltas
NIT. 816.003.445-8

CIRCUITO CERRADO DE TV

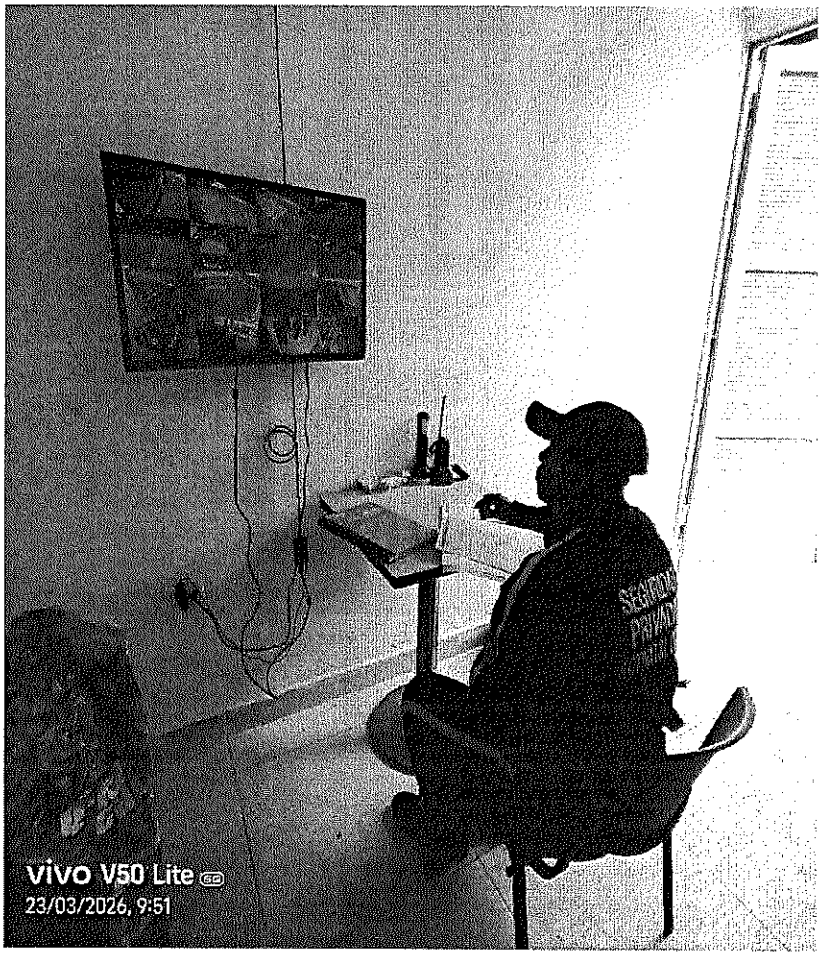

SEGURIDAD ACTIVA L&L LTDA

Vigilancia Privada y Escoltas

NIT. 816.003.445-8

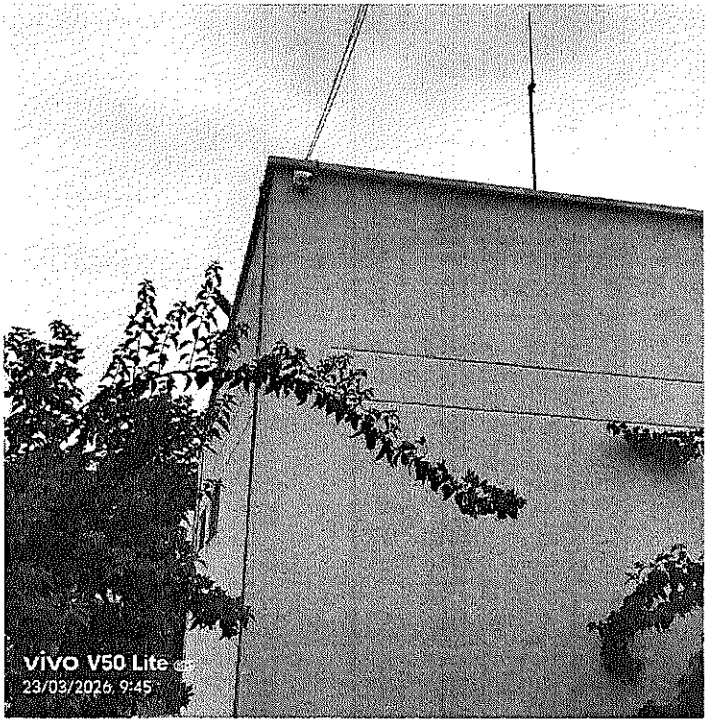

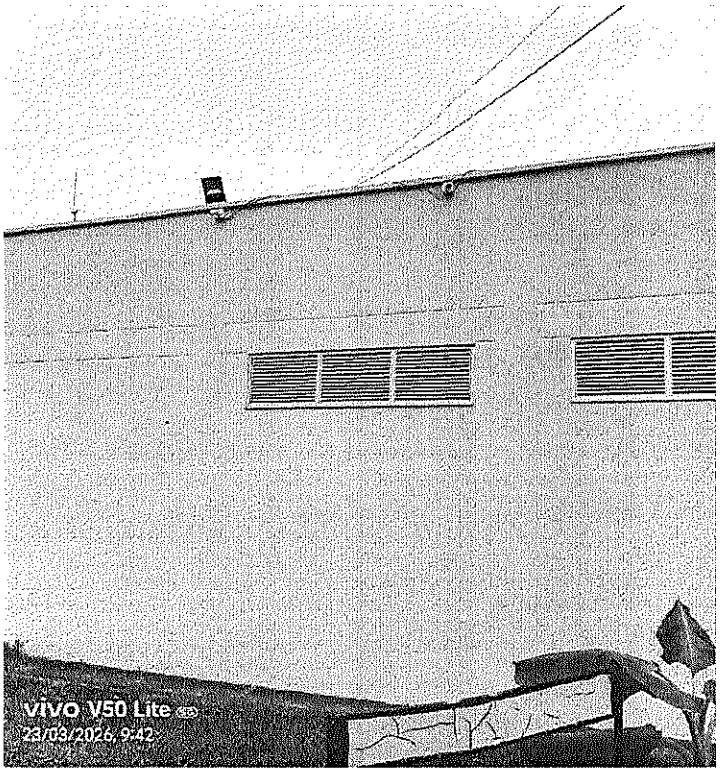

Neiva – Huila

SEGURIDAD ACTIVA L&L LTDA

Vigilancia Privada y Escoltas

NIT. 816.003.445-8





Neiva – Huila

SEGURIDAD ACTIVA L&L LTDA

Vigilancia Privada y Escoltas

NIT. 816.003.445-8

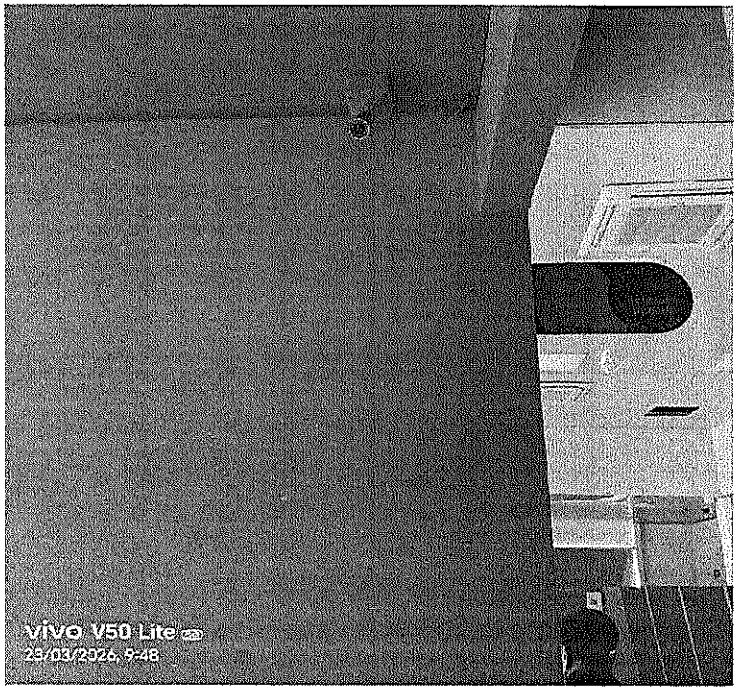

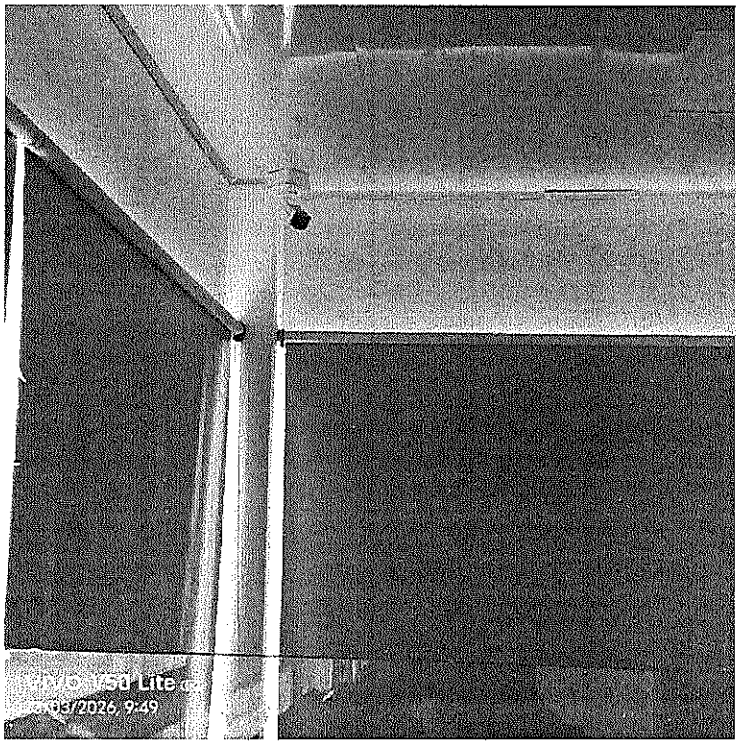

SEGURIDAD ACTIVA L&L LTDA

Vigilancia Privada y Escoltas

NIT. 816.003.445-8

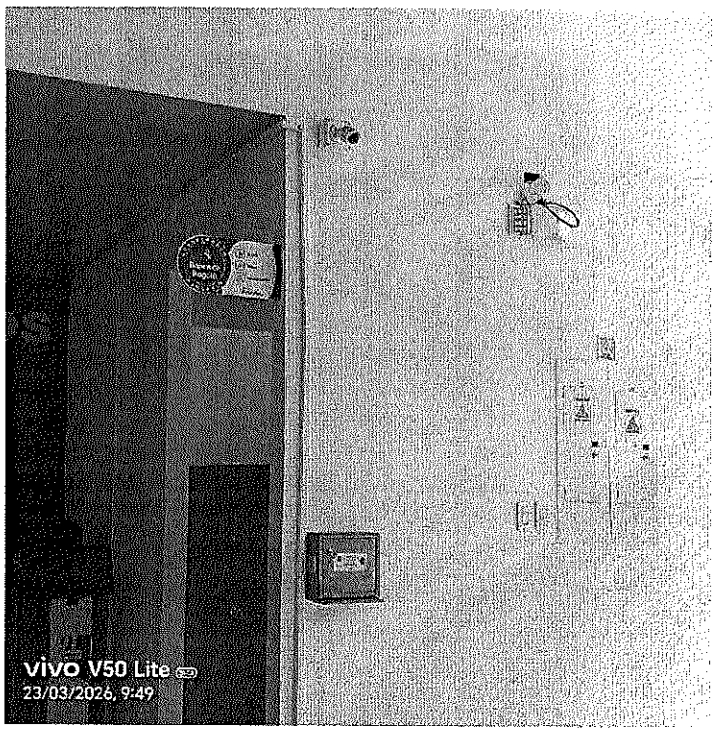



Neiva – Huila

SEGURIDAD ACTIVA L&L LTDA

Vigilancia Privada y Escoltas

NIT. 816.003.445-8





Neiva – Huila

SEGURIDAD ACTIVA L&L LTDA

Vigilancia Privada y Escoltas

NIT. 816.003.445-8

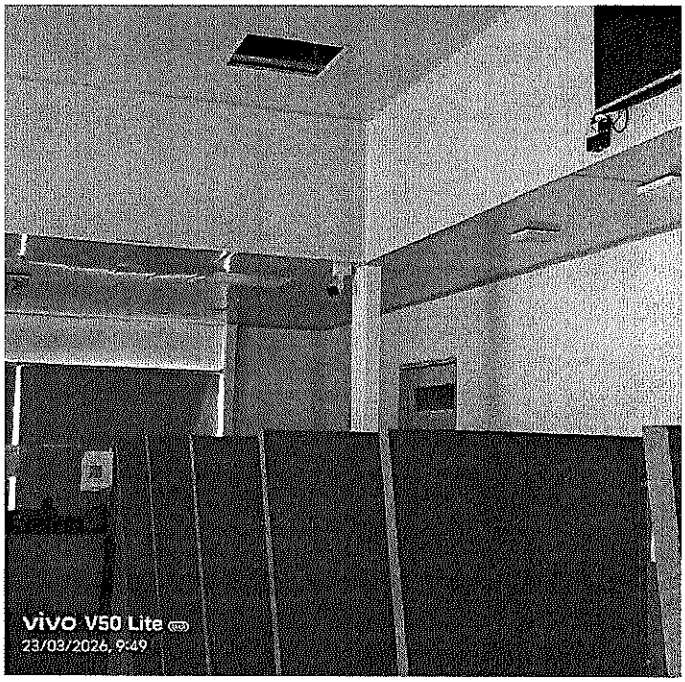

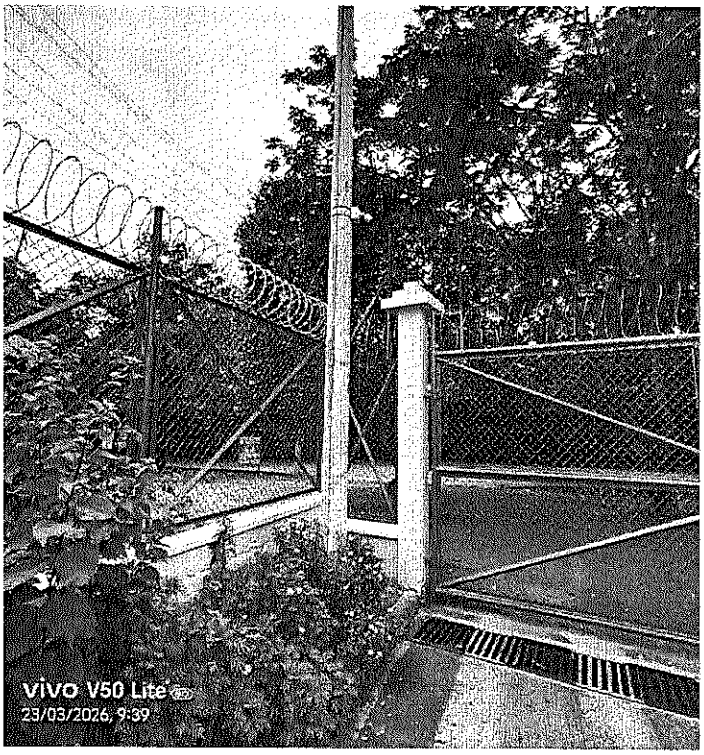

Neiva – Huila

SEGURIDAD ACTIVA L&L LTDA

Vigilancia Privada y Escoltas

NIT. 816.003.445-8

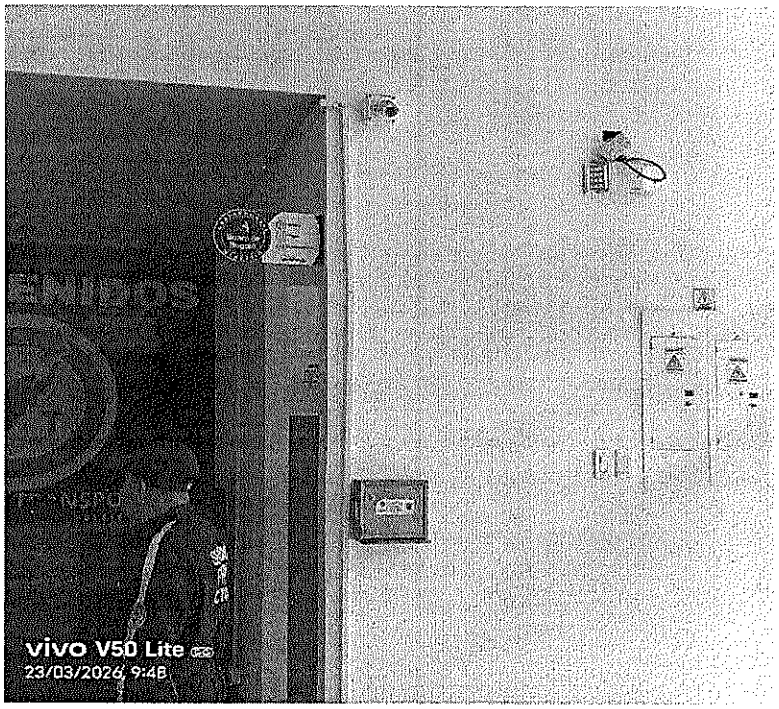



SEGURIDAD ACTIVA L&L LTDA

Vigilancia Privada y Escoltas

NIT. 816.003.445-8

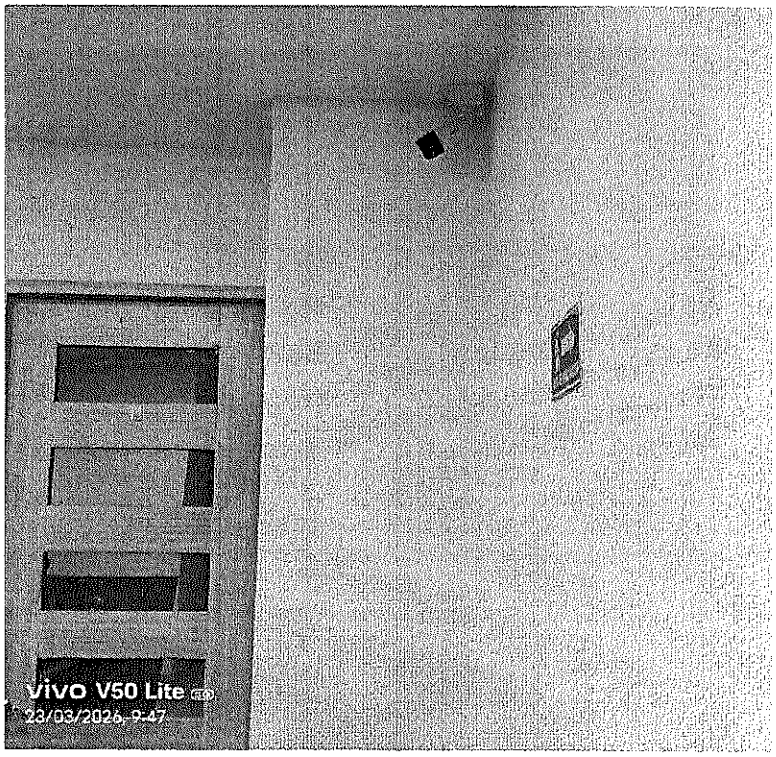

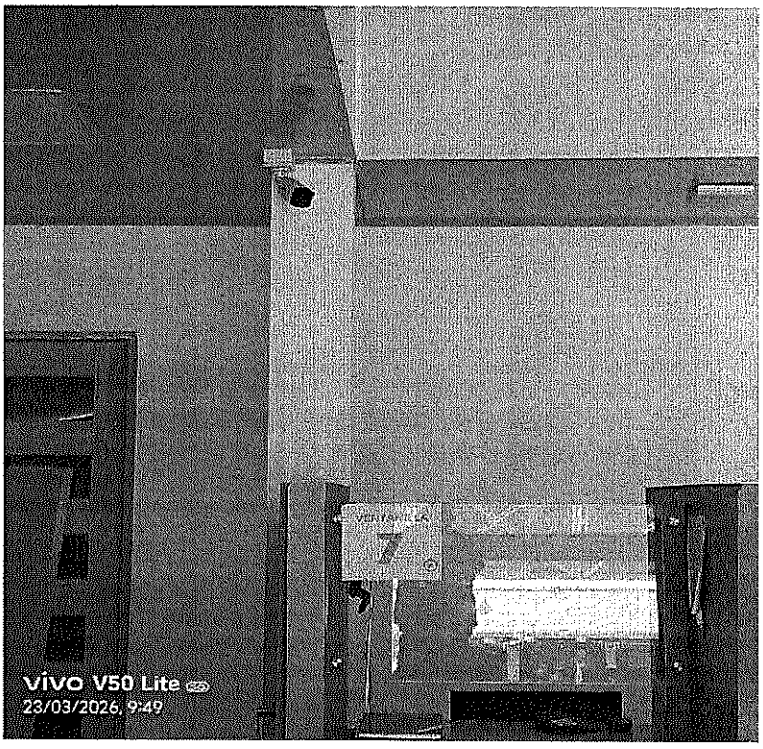

Neiva – Huila

SEGURIDAD ACTIVA L&L LTDA

Vigilancia Privada y Escoltas

NIT. 816.003.445-8

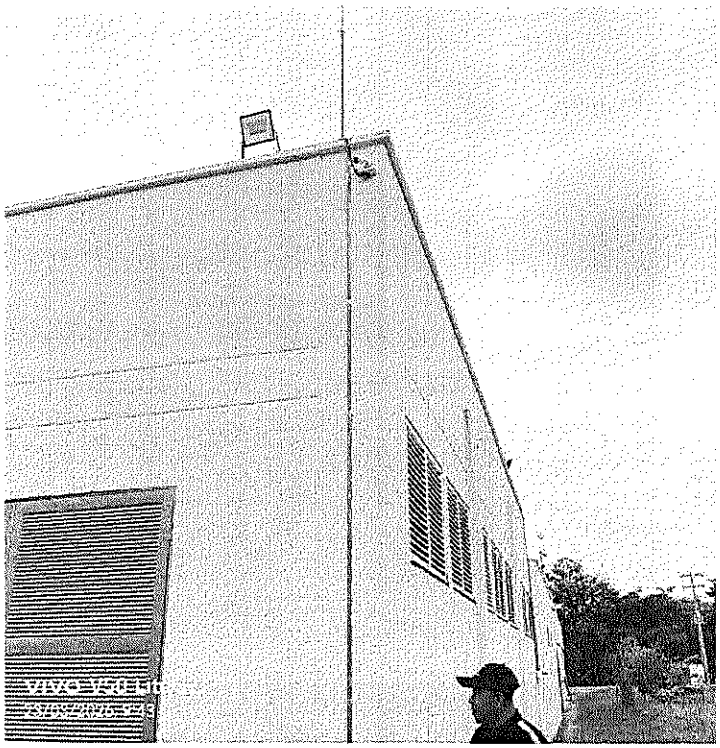

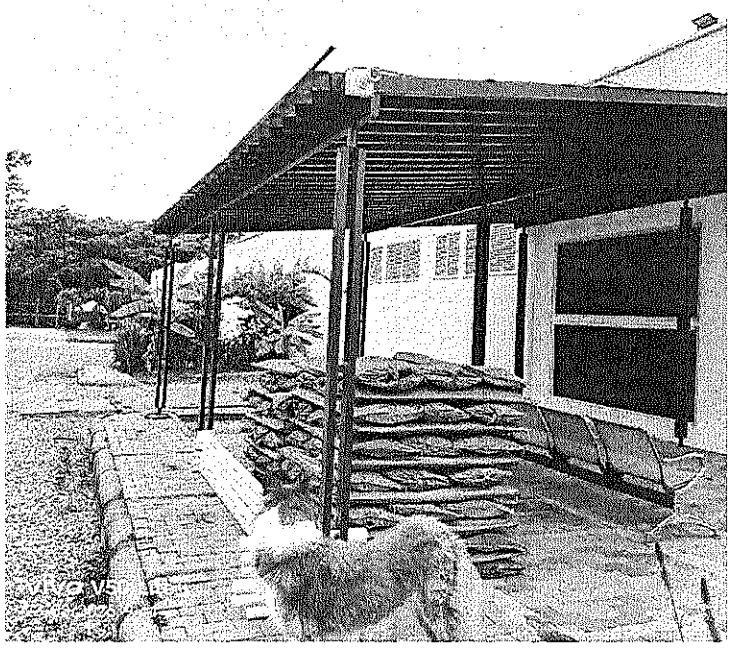

Neiva – Huila

SEGURIDAD ACTIVA L&L LTDA

Vigilancia Privada y Escoltas

NIT. 816.003.445-8





Neiva – Huila

SEGURIDAD ACTIVA L&L LTDA

Vigilancia Privada y Escoltas

NIT. 816.003.445-8

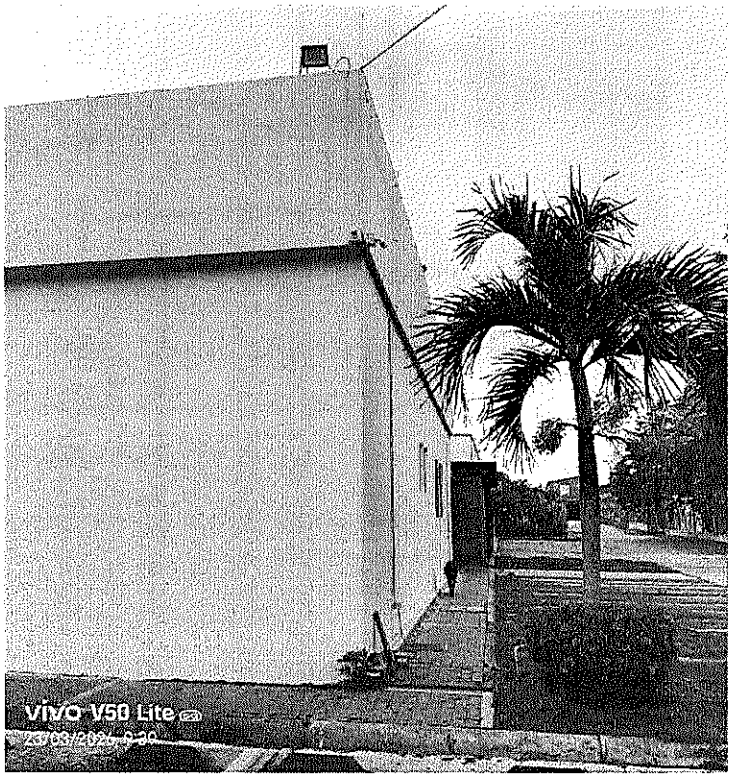

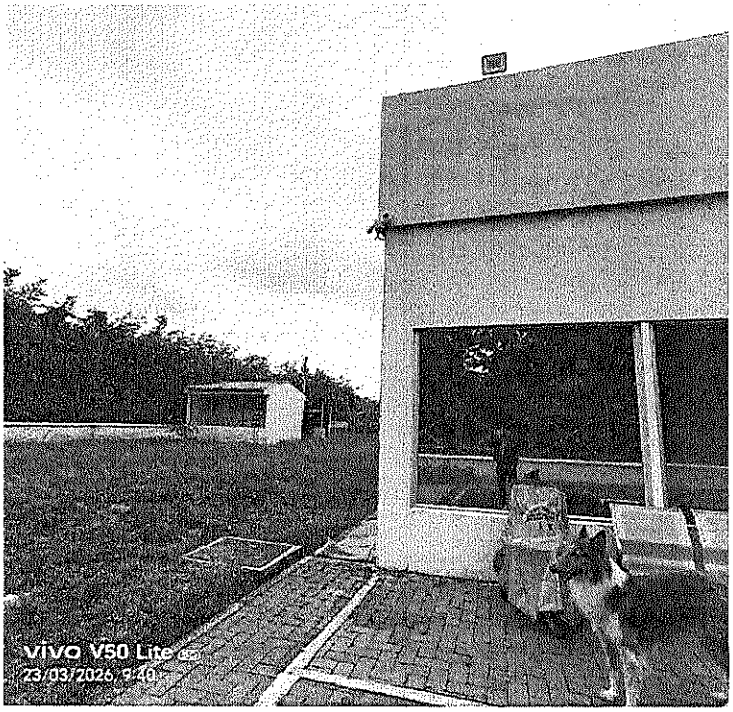

Neiva – Huila

SEGURIDAD ACTIVA L&L LTDA

Vigilancia Privada y Escoltas

NIT. 816.003.445-8

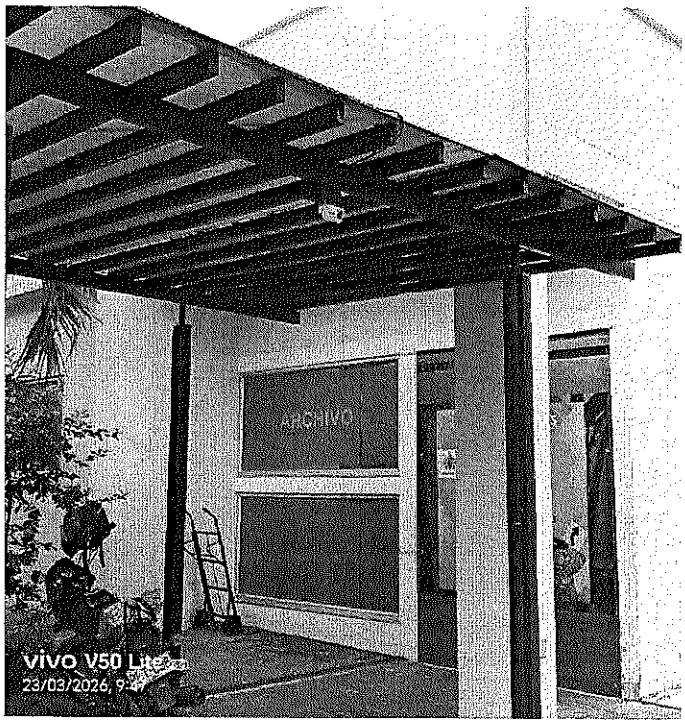



Neiva – Huila

SEGURIDAD ACTIVA L&L LTDA

Vigilancia Privada y Escoltas

NIT. 816.003.445-8

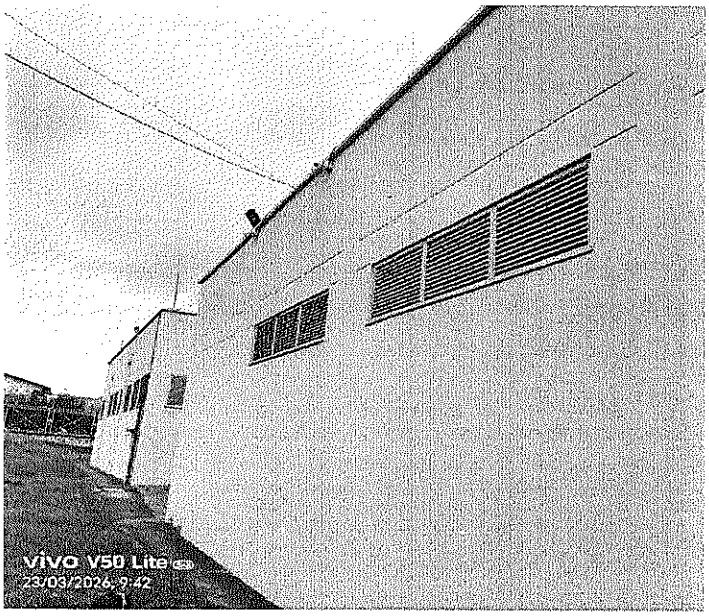

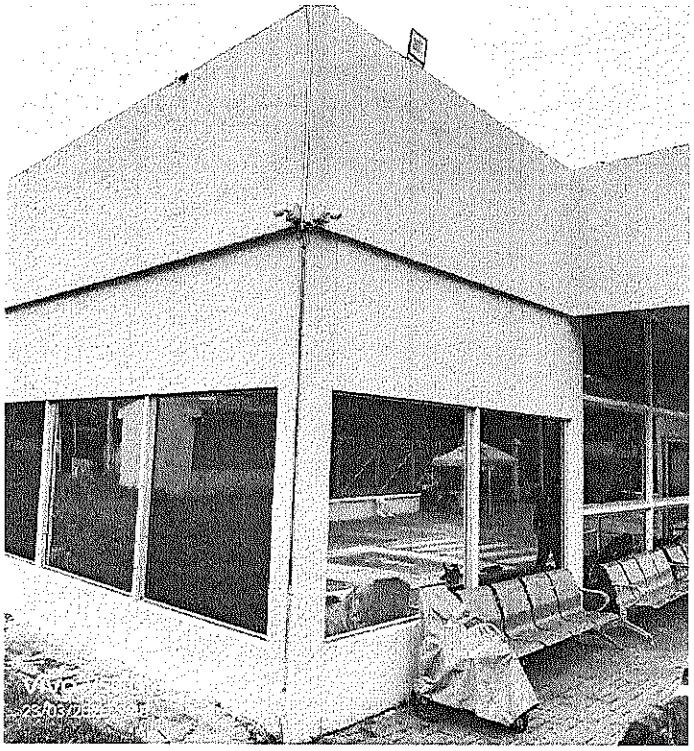

Neiva – Huila

SEGURIDAD ACTIVA L&L LTDA

Vigilancia Privada y Escoltas

NIT. 816.003.445-8

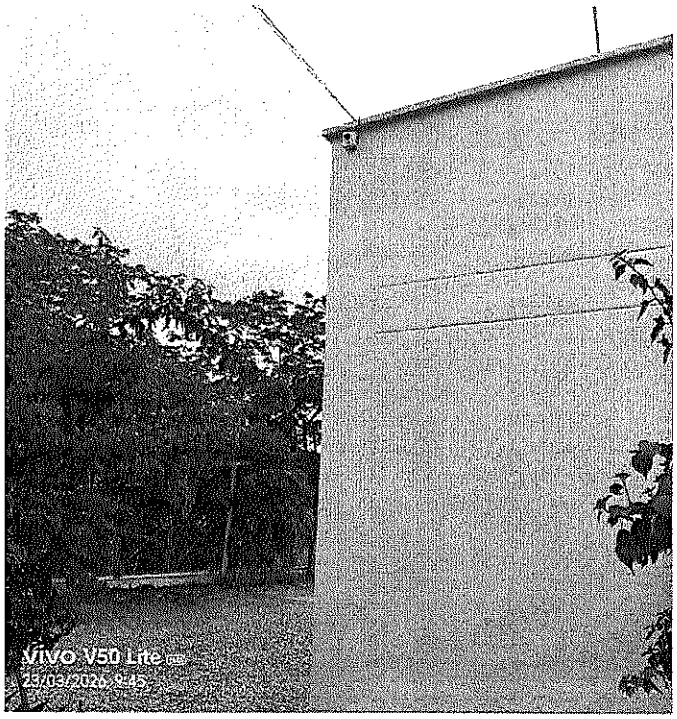

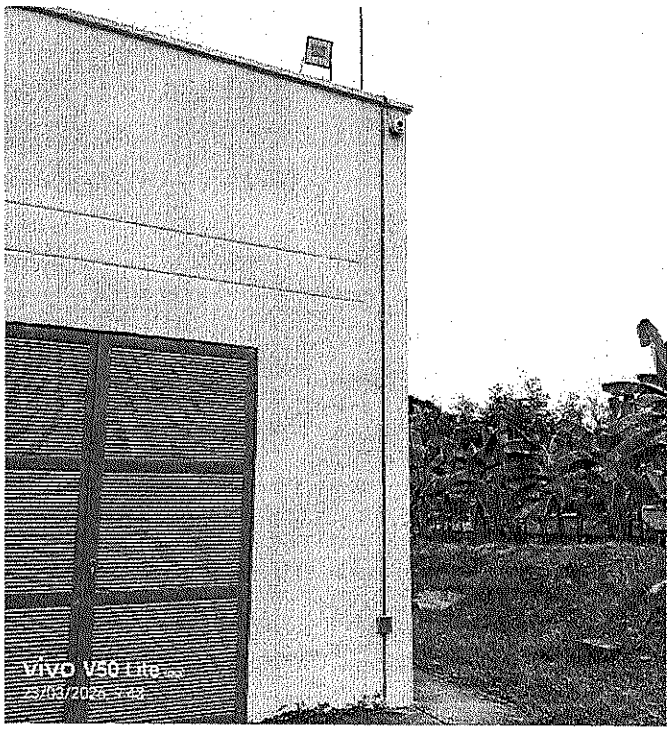

Neiva – Huila

SEGURIDAD ACTIVA L&L LTDA

Vigilancia Privada y Escoltas

NIT. 816.003.445-8

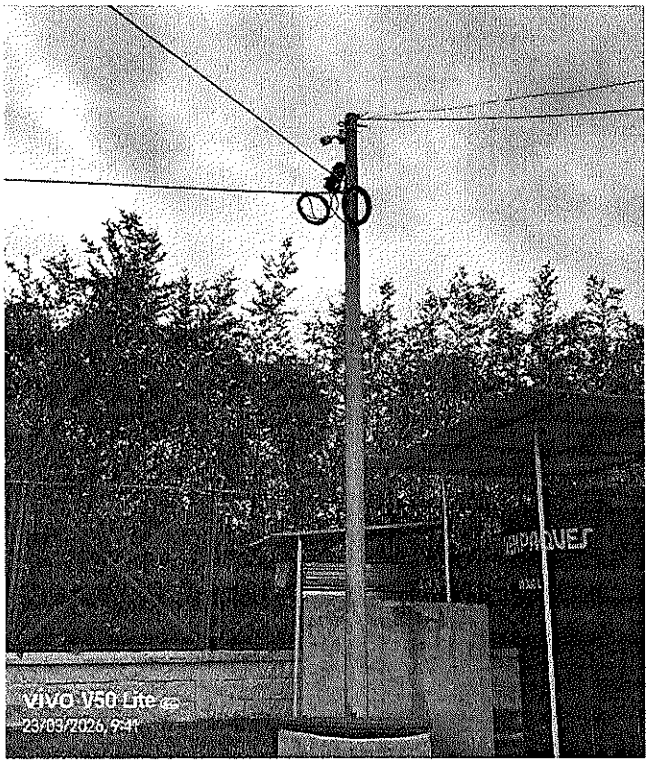

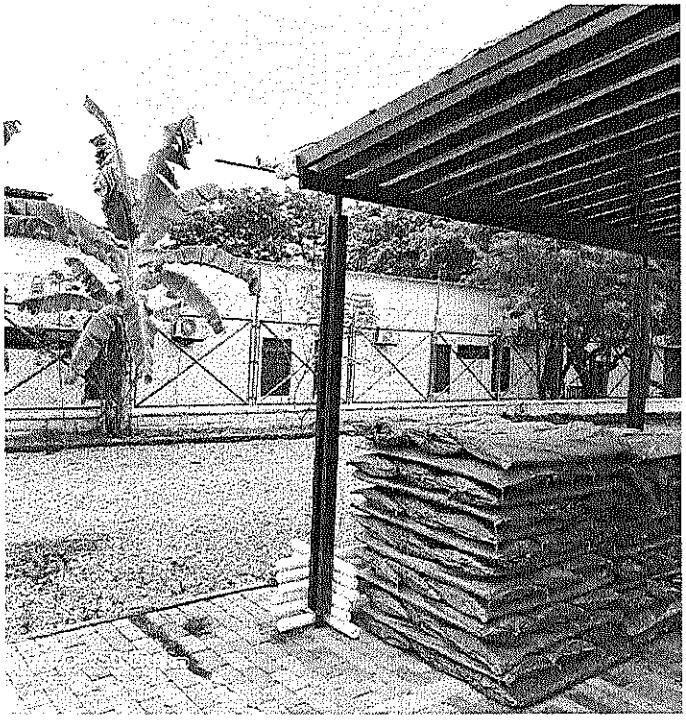

Neiva – Huila

SEGURIDAD ACTIVA L&L LTDA

Vigilancia Privada y Escoltas

NIT. 816.003.445-8



DOTACIÓN

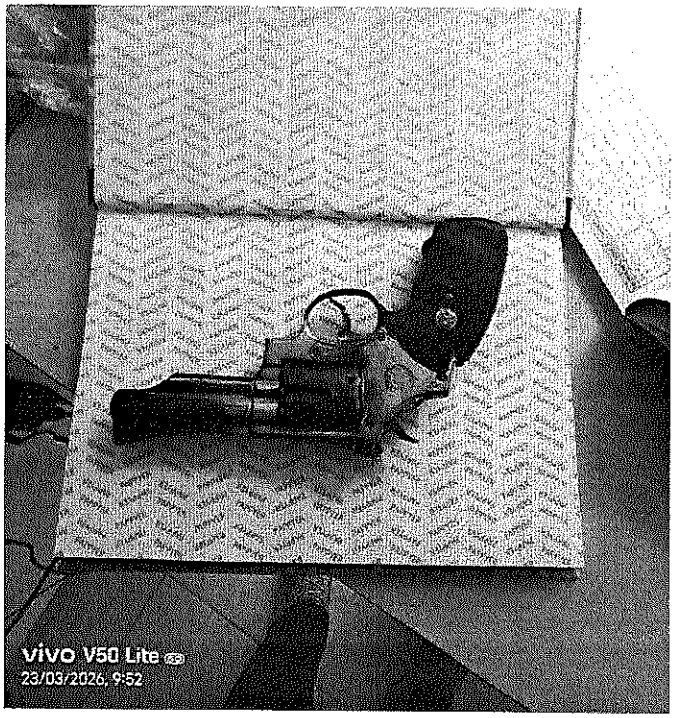

Neiva – Huila

SEGURIDAD ACTIVA L&L LTDA

Vigilancia Privada y Escoltas

NIT. 816.003.445-8



MEDIOS DE COMUNICACIÓN



SEGURIDAD ACTIVA L&L LTDA

Vigilancia Privada y Escoltas

NIT. 816.003.445-8



SEGURIDAD ACTIVA L&L LTDA
Vigilancia Privada y Escoltas

PROGRAMACION TRANSITO RIVERA - MARZO /2026

NOMBRES Y APELLIDOS	1	2	3	4	5	6	7	8	9	10	11	12	13	14	15	16	17	18	19	20	21	22	23	24	25	26	27	28	29	30	31
	D	L	M	M	J	V	S	D	L	M	M	J	V	S	D	L	M	M	J	V	S	D	L	M	M	J	V	S	D	L	M
TRANSITO RIVERA																															
DUVIER ALEXANDER PULIDO CAVIEDE		D	D	N	N			D	D	N	N			D	D	N	N			D	D	N	N			D	D	N	N		
ERNESTO FLOR CHAMBO	N			D	D	N	N			D	D	N	N			D	D	N	N			D	D	N	N			D	D	N	N
JUAN DE JESUS CARDOSO BONILLA	D	N	N			D	D	N	N			D	D	N	N			D	D	N	N			D	D	N	N			D	D

DIEGO ADOLFO MARTINEZ APRAEZ
JEFE DE OPERACIONES

SEGURIDAD ACTIVA L & L LTDA
NIT. 816003445-8

Nómina para firm Periodo del 03/01/2026 **Hasta 03/30/2026**

No.	Contrato	Nombre	Devengo	Dedicido	Neto
		OPERATIVO NEIVA			
1	83228567	CARDOSO BONILLA JUAN DE JESUS	2,801,835.00	204,220.00	2,597,615.00
2	4914332	FLOR CHAMBO ERNESTO	2,801,835.00	204,220.00	2,597,615.00
3	1080295867	PULIDO CAVIEDES DUVIER ALEXANDER	2,801,835.00	204,220.00	2,597,615.00
				TOTAL GENERAL $	**7,792,845.00**

Bibiana Ruiz S.

BIBIANA CONSUELO RUIZ SALGADO
Representante Legal

Banco Caja Social

Dependencia
TESORERIA
Empresa
SEGURIDAD ACTIVA L amp
Bienvenido al Módulo Empresarial
Último ingreso al sistema: **Abril 07 de 2026 10:35 am**
Dirección IP: **104.28.153.56**

Editor de Lotes

Fecha: Abril 07 de 2026 08:44 pm

Recuerde enviar sus pagos dentro de los horarios establecidos.

Resumen del Lote	
Estado:	Autorizado Procesado
Tipo de Movimiento:	Proveedores Interbancarios
Cuenta Origen:	Cuenta Ahorros *******4467
Naturaleza:	Pagos
Nombre del Lote:	NOMINA MARZO 2026 TTH CONT
Fecha de Aplicación:	Abril 1 de 2026
Valor del Lote:	$7.792.845,00
Cantidad de Registros:	3

Detalle de Movimientos

Secuencia	Estado	Nombre Tercero	Identificación Tercero	Banco	Tipo Cuenta	Número Cuenta	Valor	Número de Transacción	Referencia	Descripción	Causa de Error
1	éxito	CARDOSO JUAN DE J	CC 83228567	Banco Caja Social	Cuenta Ahorros	24143930460	$2.597.615,00	296984345	PAGO SALARIO MARZO 2026	816003445	--
2	éxito	PULIDO C DUVIER A	CC 1080295867	Bancolombia	Cuenta Ahorros	71195913441	$2.597.615,00	296984346	PAGO SALARIO MARZO 2026	816003445	--
3	éxito	ERNESTO FLOR	CC 4914332	Banco Caja Social	Cuenta Ahorros	24099417604	$2.597.615,00	296984347	PAGO SALARIO MARZO 2026	816003445	--

Página 1 de 1

SEGURIDAD ACTIVA L&L LTDA.

Vigilancia Privada y Escoltas

NIT. 816.003.445-8
RENOVADO - SUPERVIGILANCIA - RESOLUCIÓN - MINCOMUNICACIONES

EL SUSCRITO REVISOR FISCAL DE LA EMPRESA SEGURIDAD ACTIVA L&L LTDA EN REORGANIZACIÓN
NIT. 816.003.445-8

CERTIFICA

Que por disposición del artículo 462-1 del Estatuto tributario, SEGURIDAD ACTIVA L&L LTDA EN REORGANIZACIÓN:

1. Tiene su personería jurídica.
2. La Administración imprevisto y utilidad – AIU, es variable y hasta el diez por ciento de acuerdo con la negociación con el INSTITUTO DE TRANSPORTES Y TRANSITO DEL HUILA; pero que,
3. En cumplimiento del citado artículo, la tarifa para impuestos territorial no puede ser inferior al diez por ciento, en consecuencias, se somete SEGURIDAD ACTIVA L&L LTDA EN REORGANIZACIÓN a dicha tarifa para el cálculo de los tributos para la legalización del Contrato No. 031-2026.

CONTRATO	SUBTOTAL	AIU	IVA	VALOR MENSUAL DEL CONTRATO
Contrato No. 031-2026. "Prestación del servicio de vigilancia y seguridad privada en el Instituto de Transportes y Tránsito del Huila, con el fin de asegurar la protección y custodia de bienes muebles e inmuebles de propiedad del Instituto, y de los que legalmente sea o llegare a ser responsable y de sus funcionarios, contratistas y/o visitantes".	$18.819.946	$1.881.995	$357.579	$19.177.525

Dada en Neiva (Huila), a los quince (15) días del mes de abril de 2026.

Atentamente,

FERNEY GONGORA SALAS
REVISOR FISCAL
C.C. 93.130.182 de Espinal (Tolima)
T.P. No. 125865-T de la Junta Central de Contadores

Pereira
Cra. 6ª Nº 33-16
Tel: 328 8718
310 890 1290

Neiva
Calle 4ª Nº 12-22
Barrio Altico
Tel: 871 6880
310 890 0301

seguridadactivaneiva@hotmail.com
seguridadactivalylltda@hotmail.com

REPUBLICA DE COLOMBIA
IDENTIFICACION PERSONAL
CEDULA DE CIUDADANIA

NUMERO 93.130.182
GONGORA SALAS
APELLIDOS
FERNEY
NOMBRES

FIRMA

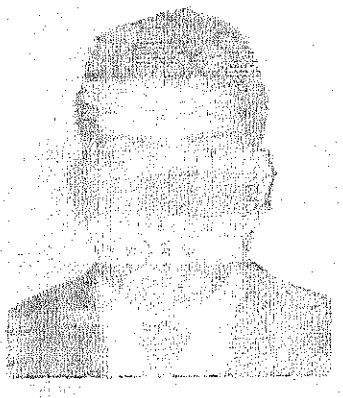



INDICE DERECHO

FECHA DE NACIMIENTO 27-DIC-1973
ESPINAL
(TOLIMA)
LUGAR DE NACIMIENTO

1.72	O+	M
ESTATURA	G.S. RH	SEXO

30-ABR-1993 ESPINAL
FECHA Y LUGAR DE EXPEDICION

REGISTRADOR NACIONAL
CARLOS ARIEL SÁNCHEZ TORRES

A-1530400-00119601-M-0093130182-20081101 0005155276A 1 1610016438

CONTADORES
PROFESIONAL
DE CONTADOR PUBLICO



125865-T

FERNEY
GONGORA SALAS
C.C. 93130182
RESOLUCION INSCRIPCION 1752 FECHA 2007/05/03
UNIVERSIDAD COOPERATIVA DE COLOMBIA

PRESIDENTE

301

FIRMA DEL TITULAR 47269

Esta tarjeta es el único documento que lo acredita como CONTADOR PUBLICO de acuerdo con lo establecido en la Ley 43 de 1990.
Agradecemos a quien encuentre esta tarjeta devolverla al Ministerio de Educación Nacional - Junta Central de Contadores.

UNIDAD ADMINISTRATIVA ESPECIAL **JUNTA CENTRAL DE CONTADORES**

Certificado No:

7E7EF34ECB7ZEBF8

LA REPUBLICA DE COLOMBIA

MINISTERIO DE COMERCIO, INDUSTRIA Y TURISMO

UNIDAD ADMINISTRATIVA ESPECIAL

JUNTA CENTRAL DE CONTADORES

CERTIFICA A:
QUIEN INTERESE

Que el contador público **FERNEY GONGORA SALAS** identificado con CÉDULA DE CIUDADANÍA No 93130182 de ESPINAL (TOLIMA) Y Tarjeta Profesional No 125865-T SI tiene vigente su inscripción en la Junta Central de Contadores y desde la fecha de Inscripción.

NO REGISTRA ANTECEDENTES DISCIPLINARIOS * * *

ASOPAGOS s.a.

PLANILLA DE AUTOLIQUIDACIÓN DE APORTES
PLANILLA NRO. 37010274
REFERENCIA DE PAGO (PIN):
Fecha Pago Planilla: 2026-04-15

PAGADO

DATOS DEL APORTANTE					
RAZÓN SOCIAL	SEGURIDAD ACTIVA L Y L LTDA	TIPO DE PERSONA	Jurídica	TIPO DE DOCUMENTO	NIT
Nro. DE IDENTIFICACIÓN	816003445	D.V.	8	TIPO DE APORTANTE	B menor a 200 empleados
DIRECCIÓN DE CORRESPONDENCIA	CALLE 4 N 1222	DEPARTAMENTO	HUILA	MUNICIPIO	NEIVA
ACTIVIDAD ECONÓMICA	8010	CORREO ELECTRÓNICO	SEGURIDADACTIVALYLLTDA@HOTMAIL.COM	TELÉFONO	8873260083
FAX	3260083	SUCURSAL	20	NOMBRE SUCURSAL	nueva
TIPO DE ENTIDAD	Privada	ARL	SEGUROS COLPATRIA	Tipo de aportante	Empleador

REPRESENTANTE LEGAL					
Nro. DE IDENTIFICACIÓN	50948825	PRIMER APELLIDO	RUIZ	SEGUNDO APELLIDO	SALGADO
PRIMER NOMBRE	BIBIANA	SEGUNDO NOMBRE	CONSUELO		

PERÍODO COTIZACIÓN PENSIÓN		PERÍODO COTIZACIÓN SALUD		FORMA DE PRESENTACIÓN
Año: 2026	Mes: 03	Año: 2026	Mes: 04	Sucursal
Nro. DE TRABAJADORES		Vlr. TOTAL NÓMINA		Nro. DE RADICACIÓN
2		$5,105,480		37010274

IDENTIFICACIÓN DEL AFILIADO										Salario
Identificación	Tipo Vinculación	Subtipo Cot	Ext no obl	Colombiano ext	Dpto	Mun	Actividad Eco	Tipo de Salario	Nombres	Salario Básico
CC-83228567	01	No	No	No	41	1	4801001	Fijo	CARDOSO BONILLA JUAN DE JESUS	$1,750,905
CC-1080295867	01	No	No	No	41	1	4801001	Fijo	PULIDO CAVIEDES DUVIER ALEXANDER	$1,750,905

NOVEDADES																														
Identificación	ING	Fecha Ing	RET	Fecha Ret	TDE	TAE	TDP	TAP	VSP	Fecha Nov Vsp	VTE	VST	SLN	Fecha Sln Inicio	Fecha Sln Fin	IGE	Fecha Ige Inicio	Fecha Ige Fin	LMA	Fecha Lma Inicio	Fecha Lma Fin	VAC	Fecha Vac Inicio	Fecha Vac Fin	AVP	VCT	Fecha Vct Inicio	Fecha Vct Fin	IRL	Fecha Irp Inicio	Fecha Irp Fin
CC - 83228567												X																	0		
CC - 1080295867												X																	0		

SISTEMA GENERAL DE PENSIONES											
Identificación	AFP	Dias Cotizados	IBC pensión	Tarifa	Cot Obl	Cot Vol Afil	Cot Vol Aport	Total Cot	Fondo Sol	Fondo Subsistencia	Vlr no ret
CC - 83228567	COLPENSIONES	30	$2,552,740	0.1600000	$408,500	$0	$0	$408,500	$0	$0	$0
CC - 1080295867	PORVENIR	30	$2,552,740	0.1600000	$408,500	$0	$0	$408,500	$0	$0	$0

SISTEMA GENERAL DE SALUD											SISTEMA GENERAL DE RIESGOS PROFESIONALES				
Identificación	EPS	Dias Cot	IBC salud	Tarifa	Cot Obl	UPC Adic	Núm Aut EG	Valor EG	Núm Aut Lic	Valor Lic	Dias Cot	IBC Riesgos	Cód CT	Tarifa	Cot Obl
CC - 83228567	NUEVA E.P.S. S.A.	30	$2,552,740	0.0400000	$102,200	$0	0	$0	0	$0	30	$2,552,740	4	0.0435000	$111,100
CC - 1080295867	NUEVA E.P.S. S.A.	30	$2,552,740	0.0400000	$102,200	$0	0	$0	0	$0	30	$2,552,740	4	0.0435000	$111,100

APORTES PARAFISCALES													
Identificación	CCF	Días Cot a CCF	IBC Cajas	Tarifa CCF	Aporte CCF	Tarifa SENA	Aporte SENA	Tarifa ICBF	Aporte ICBF	Tarifa ESAP	Aporte ESAP	Tarifa Min Edu	Aporte Min Edu
CC-83228567	COMFAMILIAR DEL HUILA	30	$2,552,740	0.0400000	$102,200	0.0000000	$0	0.0000000	$0	0.0000000	$0	0.0000000	$0
CC-1080295867	COMFAMILIAR DEL HUILA	30	$2,552,740	0.0400000	$102,200	0.0000000	$0	0.0000000	$0	0.0000000	$0	0.0000000	$0

TOTALES PARA EL PERÍODO 2026 - 03											
TOTAL APORTES DEL PERÍODO A PENSIÓN POR ADMINISTRADORA											
ADMINISTRADORA	NÚM AFIL	VLR TOTAL COT OBL	VLR COTIZACIÓN VOL AFIL	VLR COTIZACIÓN VOL APOR	VLR APORTE FONDO PENSIÓN SOL	VLR APORTE FONDO PENSIÓN SUBS	DÍAS MORA	VLR INTERESES	VLR INTERESES FONDO DE SOLIDARIDAD	VLR INTERESES FONDO DE SUBSISTENCIA	TOTAL PAGAR
COLPENSIONES	1	$408,500	$0	$0	$0	$0	1	$300	$0	$0	$408,800
PORVENIR	1	$408,500	$0	$0	$0	$0	1	$300	$0	$0	$408,800

TOTAL APORTES DEL PERÍODO A SALUD POR ADMINISTRADORA																			
ADMINISTRADORA	NÚM AFIL	VLR TOTAL COT OBL	VLR UPC	AUT. IGE	VLR IGE	AUT. DESC LMA	VLR LMA	VLR NETO APORTES DE COT	DÍAS MORA	VLR INTERESES COT OBL	VLR INTERESES UPC	SUBTOTAL APORTES COT	SUBTOTAL APORTES	RADICACIÓN AUTOLIQ INICIAL	SALDO FAVOR PERÍODO ANTERIOR COT OBL	SALDO FAVOR PERÍODO ANTERIOR UPC	TOTAL PAGAR COT OBL	TOTAL PAGAR UPC	FONDO DE SOL SALUD	TOTAL PAGAR
NUEVA E.P.S. S.A.	2	$204,400	$0	0	$0	0	$0	$204,400	1	$200	$0	$204,600	$0	0	$0	$0	$204,600	$0	$0	$204,600

TOTAL APORTES DEL PERÍODO A RIESGOS PROFESIONALES POR ADMINISTRADORA													
ADMINISTRADORA	NÚM AFIL	VLR TOTAL COT OBL	NÚM AUT PAGO INCAPACIDADES	VLR INCAPACIDADES	VLR APORTES PAGADOS A OTROS RIESGOS	VLR NETO APORTES COTIZACIÓN	DÍAS MORA	INT MORA COT OBL	SUBTOTAL APORTES COT	NÚM RAD AUTOLIQUIDACIÓN INICIAL	SALDO A FAVOR PERÍODO ANTERIOR	FONDO SOL RIESGOS PROFESIONALES	TOTAL PAGAR
SEGUROS COLPATRIA	2	$222,200	0	$0	$0	$222,200	1	$200	$222,400	0	$0	$2,224	$222,400

TOTAL APORTES PARAFISCALES					
NOMBRE ENTIDAD	NÚM DE AFIL	VLR TOTAL APORTES	DÍAS MORA	INTERESES MORA	TOTAL A PAGAR
COMFAMILIAR DEL HUILA	2	$204,400	1	$200	$204,600
SENA	0	$0	1	$0	$0
ICBF	0	$0	1	$0	$0
ESAP	0	$0	1	$0	$0
MinEdu	0	$0	1	$0	$0

TOTAL A PAGAR		
CONCEPTO	TOTAL ENTIDADES	VALOR
SALUD	1	$204,600
PENSIONES	2	$817,600
RIESGOS PROFESIONALES	1	$222,400
CAJAS DE COMPENSACIÓN	1	$204,600
SENA	1	$0
ICBF	1	$0
ESAP	1	$0
MINISTERIO DE EDUCACIÓN	1	$0
GRAN TOTAL	1	$1,449,200

ASOPAGOS s.a.

CONSULTA EMPLEADO

RAZÓN SOCIAL	SEGURIDAD ACTIVA LYL LTDA
IDENTIFICACIÓN APORTANTE	NI-816003445
SUCURSAL	03
FECHA PAGO	2026-04-14
INDENTIFICACIÓN EMPLEADO	CC-4914332
NOMBRE EMPLEADO	ERNESTO FLOR CHAMBO
EPS	NUEVA EMPRESA PROMOTORA DE SALUD S.A.
AFP	Administradora Colombiana de Pensiones COLPENSIONES
CAJA COMPENSACIÓN	Caja de Compensacion Familiar del Huila COMFAMILIAR
ARL	SEGUROS DE VIDA COLPATRIA S A.
NÚMERO PLANILLA	37069420
REFERENCIA PAGO(PIN)	
TIPO PLANILLA	E
PERÍODO PENSIÓN	2026-03
PERÍODO SALUD	2026-04
TIPO COTIZANTE	Dependiente
SUBTIPO COTIZANTE	Sin Subtipo
ACTIVIDAD ECONÓMICA	4801001
NOVEDAD INGRESO INICIAL	
NOVEDAD INGRESO FINAL	

ING	Fecha ING	RET	Fecha RET	TDE	TAE	TDP	TAP	VSP	Fecha VSP	VTE	VST	SLN	Fecha SLN Inicio	Fecha SLN Fin	IGE	Fecha IGE Inicio	Fecha IGE Fin	LMA	Fecha LMA	Fecha LMA Fin	VAC	Fecha Vac Inicio	Fecha VAC Fin	AVP	VCT	Fecha VCT Inicio	Fecha VCT Fin	IRL	Fecha IRL Inicio	Fecha IRL Fin
											X																	0		

SISTEMA GENERAL DE PENSIONES

Días Cot	IBC	Tarifa	Cot. Obligatoria	Cot. Voluntaria		Total	Fondo de Solidaridad de	Fondo de Subsistencia	Valor no retenido
				Afiliado	Aportante				
30	2.552.740	0,1600000	$ 408.500	$ 0	$ 0	$ 408.500	$ 0	$ 0	$ 0

SISTEMA GENERAL DE SALUD

Días Cot	IBC	Tarifa	Cot. Obligatoria	UPC adicional	Incapacidades E.G		Licencias de Maternidad o	
					Número Autorización	Valor	Número Autorización	Valor
30	2.552.740	0,0400000	$ 102.200	$ 0	0	$ 0	0	$ 0

SISTEMA GENERAL DE RIESGOS LABORALES

Días Cot	IBC	Tarifa	Cot. Obligatoria	Código de centro de trabajo
30	2.552.740	0,0435000	$ 111.100	816003445

APORTES PARAFISCALES

Días Cot	Caja de Compensación Familiar			Sena			ICBF		ESAP		MIN DE EDUCACIÓN	
	IBC	Tarifa	Cot.Obligatori	IBC	Tarifa	Cot. Obligatoria	Tarifa	Cot. Obligatori	Tarifa	Cot.	Tarifa	Cot. Obligatori
30	2.552.740	0,0400000	$ 102.200	0	0,0000000	$ 0	0,0000000	$ 0	0,0000000	$ 0	0,0000000	$ 0

TOTAL COTIZACIÓN EMPLEADO

Pensión	Salud	Riesgos	Parafiscales	Total
$ 408.500	$ 102.200	$ 111.100	$ 102.200	$ 724.000

Banco Caja Social

HACE CONSTAR:

Que el (los) cliente(s)

SEGURIDAD ACTIVA L & L LIMITADA Identificado con NI 8160034458

Actualmente tiene(n) el producto Cuenta Ahorros, radicado(a) en la oficina NEIVA, con las siguientes características:

Cuenta de Ahorros

Número:	24084054467
Fecha de apertura:	24 de Abril de 2018
Condiciones de uso:	Individual, 1 firmas(s), 0 sello(s) húmedo(s) o de caucho, sin protector
Estado:	Cuenta activa

Esta constancia se expide con destino a QUIEN INTERESE, realizada en la Oficina 0101 NEIVA de la ciudad de NEIVA, el día Lunes, 06 de Abril de 2026.

Cordialmente,

Vicepresidencia de Banca Masiva

Banco Caja Social
OF. NEIVA
06 ABR 2026
OF. 0101
Vo.Bo
TRAMITADO