CUENTA DE COBRO NO. 5

EMCALIMA E.S.P.
NIT: 805.011.107-7

DEBE A: JUAN FERNANDO OTERO GARCIA

C.C.: 1.115.094.347

LA SUMA DE: DOCE MILLONES TRESCIENTOS CINCUENTA MIL PESOS MCTE. ($12.350.000)

POR CONCEPTO DE: Honorarios por servicios de prestación de servicios para la recopilación, cargue y registro de la información de la empresa de servicios públicos del municipio de calima el Darién - EMCALIMA E.I.C.E. E.S.P., ante el sistema único de información sui y administración de la página web institucional correspondientes a los periodos entre el 4 de Agosto al 3 de Septiembre y del 4 de Octubre al 26 de Diciembre del presente año, según el contrato de prestación de servicios profesionales No. 021 de 2025.

DECLARO QUE: No contraté más de dos personas para el desarrollo de mi actividad económica. Por esta razón, me acojo al artículo 388 del ET para la depuración de la retención en la fuente.

EN CONSTANCIA DE LO ANTERIOR, se firma en **Calima El Darién**, a los 29 días del mes de Diciembre de 2025.

CONSIGNAR A LA CUENTA DE AHORROS

N° 3116063394 NEQUI

CORDIALMENTE,

Juan Fernando Otero Garcia
C.C. 1.115.094.347 de Buga

JUAN FERNANDO OTERO GARCIA
DESARROLLADOR WEB

Informe de Actividades No. 005

Entidad:	EMCALIMA E.I.C.E E.S.P.	Fecha:	04/08/25 - 03/09/25 04/10/25 - 26/12/25
Lugar:	Municipio De Calima El Darién (Valle Del Cauca).		
Responsable:	Juan Fernando Otero Garcia		
Objetivos Generales:	PRESTACIÓN DE SERVICIOS PARA LA RECOPILACIÓN, CARGUE Y REGISTRO DE LA INFORMACIÓNDELAEMPRESA DE SERVICIOS PUBLICOS DEL MUNICIPIODECALIMA EL DARIEN - EMCALIMA E.I.C.E. E.S.P., ANTEELSISTEMA ÚNICO DE INFORMACIÓNSUI YADMINISTRACIÓN DE LA PÁGINA WEB INSTITUCIONAL.		

DESCRIPCIÓN DE ACTIVIDADES CONTRACTUALES	AVANCE ALCANZADO DE ACTIVIDADES CONTRACTUALES	EVIDENCIA

Celular: 311 606 3394
Correo: juanfer1420@gmail.com

JUAN FERNANDO OTERO GARCIA
DESARROLLADOR WEB

	mantenimiento del contenido general del portal.	 21 octubre 2025, 10:51 am Noticias Día Mundial del Ahorro de Energía El 21 de octubre se conmemora el Día Mundial del Ahorro de Energía, una fecha que nos invita a reflexionar sobre la importancia de usar de manera responsable los recursos energéticos y adoptar http://www.emcalimaesp-calimaeldarien-valle.gov.co/noticias/dia-mundial-del-ahorro-de-energia  21 octubre 2025, 11:51 am Noticias Suspensión temporal del servicio de acueducto por reparaciones en las redes de distribución EMCALIMA E.I.C.E. E.S.P. informa a la comunidad que se realizará una suspensión temporal del servicio de agua potable debido a trabajos de reparación en las redes de distribución. Estas labores son http://www.emcalimaesp-calimaeldarien-valle.gov.co/noticias/suspension-

Celular: 311 606 3394

Correo: juanfer1420@gmail.com

JUAN FERNANDO OTERO GARCIA
DESARROLLADOR WEB

		 Fortalecemos nuestra capacidad operativa con nuevas herramientas y equipos http://www.emcalimaesp-calimaeldarien-valle.gov.co/noticias/fortalecemos-nuestra-capacidad-operativa-con-nuevas

Celular: 311 606 3394
Correo: juanfer1420@gmail.com

JUAN FERNANDO OTERO GARCIA
DESARROLLADOR WEB

		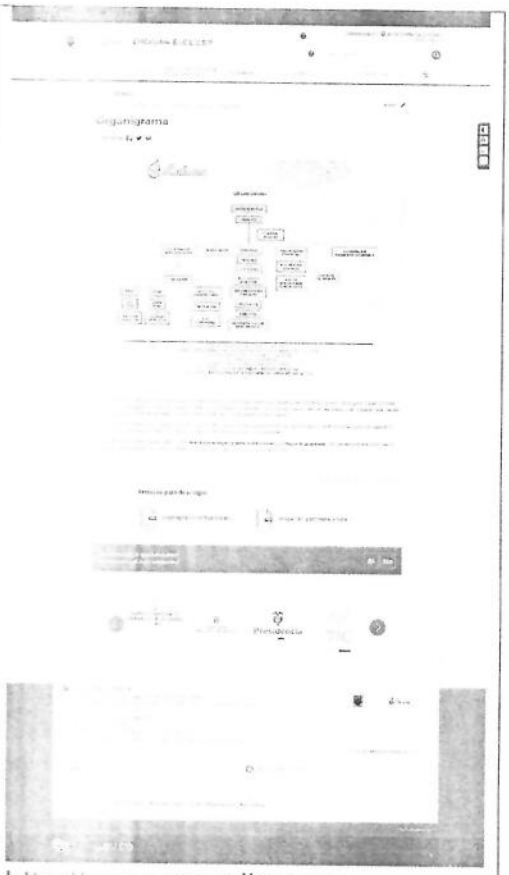 http://www.emcalimaesp-calimaeldarien-valle.gov.co/entidad/organigrama

Celular: 311 606 3394
Correo: juanfer1420@gmail.com

JUAN FERNANDO OTERO GARCIA
DESARROLLADOR WEB

valle.gov.co/noticias/suspensiones-en-la-prestacion-del-servicio



Invitación al stand ambiental

http://www.emcalimaesp-calimaeldarien-valle.gov.co/noticias/invitacion-al-stand-ambiental

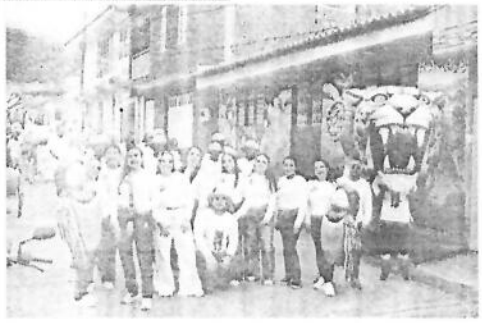

Participación de EMCALIMA en la Feria Ambiental 2025

http://www.emcalimaesp-calimaeldarien-

Celular: 311 606 3394
Correo: juanfer1420@gmail.com

JUAN FERNANDO OTERO GARCIA
DESARROLLADOR WEB

		jornada-de-intervenciones-en-las-redes-de-distribucion  Aviso Comunidad Fuertes Lluvias http://www.emcalimaesp-calimaeldarien-valle.gov.co/noticias/aviso-comunidad-fuertes-lluvias 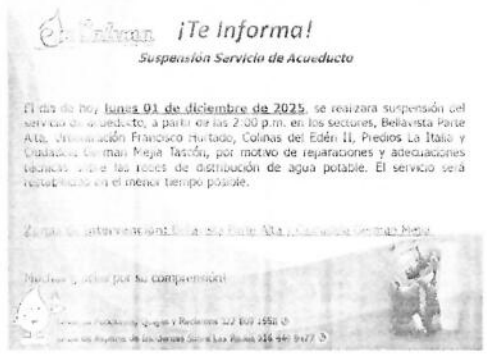 Suspension del Servicio por Reparaciones y Adecuaciones http://www.emcalimaesp-calimaeldarien-valle.gov.co/noticias/suspension-del-servicio-por-reparaciones-y-adecuaciones

Celular: 311 606 3394
Correo: juanfer1420@gmail.com

	complementarios, tales como el plan de tratamiento de riesgos, el plan de seguridad y privacidad de la información y el plan de gobierno digital. Atendiendo las indicaciones de la Procuraduría, se realizó una reestructuración de la página web institucional con el fin de fortalecer el cumplimiento del Índice de Transparencia y Acceso a la Información (ITA), además de la elaboración del informe y la solicitud de la información pendiente de publicar en la página web. Como parte de este proceso, se efectuó el cálculo interno del porcentaje de cumplimiento y se remitió un oficio en respuesta a la Procuraduría para su respectiva revisión. (Anexo documentos)	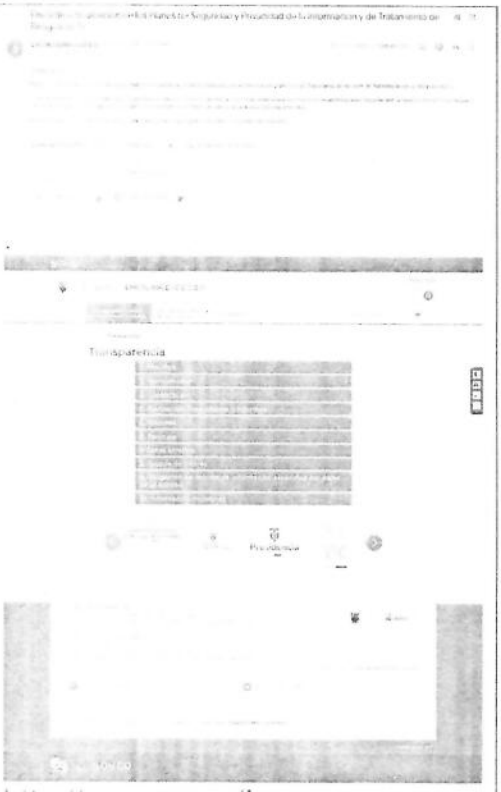 http://www.emcalimaesp-calimaeldarien-valle.gov.co/transparencia

Celular: 311 606 3394
Correo: juanfer1420@gmail.com

JUAN FERNANDO OTERO GARCIA
DESARROLLADOR WEB

4. Mantenimiento de seguridad: Aplicación de parches y actualizaciones de software, auditoría de seguridad, prevención de ataques y respaldo periódico de la información.	Durante este periodo se realizó el análisis de seguridad correspondiente, donde se encuentra que persiste la ausencia de un certificado SSL, que sin embargo no afecta el funcionamiento de la página, y las medidas de seguridad implementadas desde el ministerio de las TICs al servidor siguen activas y no se han encontrado vulneraciones.	
5. Corrección de errores: Diagnóstico y solución de fallos técnicos, errores de visualización o enlaces rotos.	Durante este periodo se revisaron los componentes principales del portal web con el fin de detectar posibles fallos o enlaces inactivos. No se realizaron intervenciones de corrección debido a que no se identificaron errores técnicos que afectaran el funcionamiento del sitio.	
6. Compatibilidad y adaptabilidad: Pruebas y ajustes para garantizar el correcto funcionamiento del sitio en distintos dispositivos y navegadores.	Durante este periodo se desarrolló la verificación de compatibilidad del sitio en diferentes navegadores (Google Chrome, Mozilla Firefox y Opera) y dispositivos (computador y teléfono móvil). (Anexo imagen	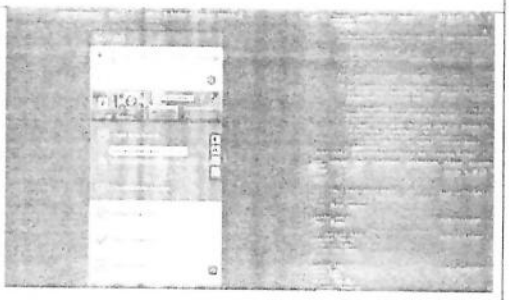

Celular: 311 606 3394
Correo: juanfer1420@gmail.com

7. Monitoreo y análisis: Seguimiento del tráfico web, generación de informes y recomendaciones para mejorar la experiencia del usuario.	Se mantuvo el monitoreo continuo del tráfico del sitio web mediante herramientas analíticas. Dentro de las tareas se revisaron los accesos, la frecuencia de visitas, las paginas más consultadas y los tiempos de carga. (Anexo imagen SEO)	

Celular: 311 606 3394
Correo: juanfer1420@gmail.com

JUAN FERNANDO OTERO GARCIA
DESARROLLADOR WEB

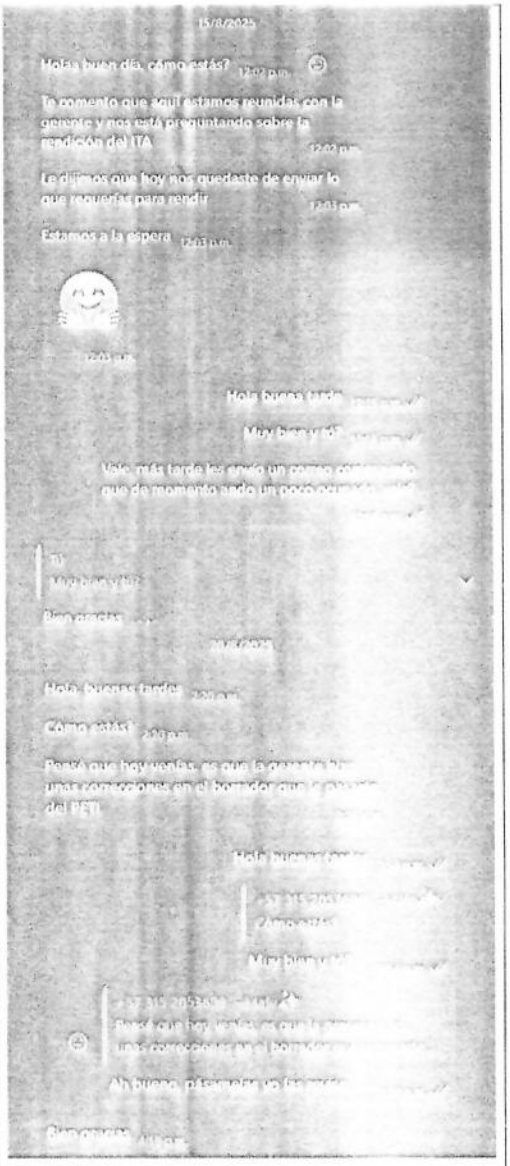

Celular: 311 606 3394

Correo: juanfer1420@gmail.com

JUAN FERNANDO OTERO GARCIA
DESARROLLADOR WEB

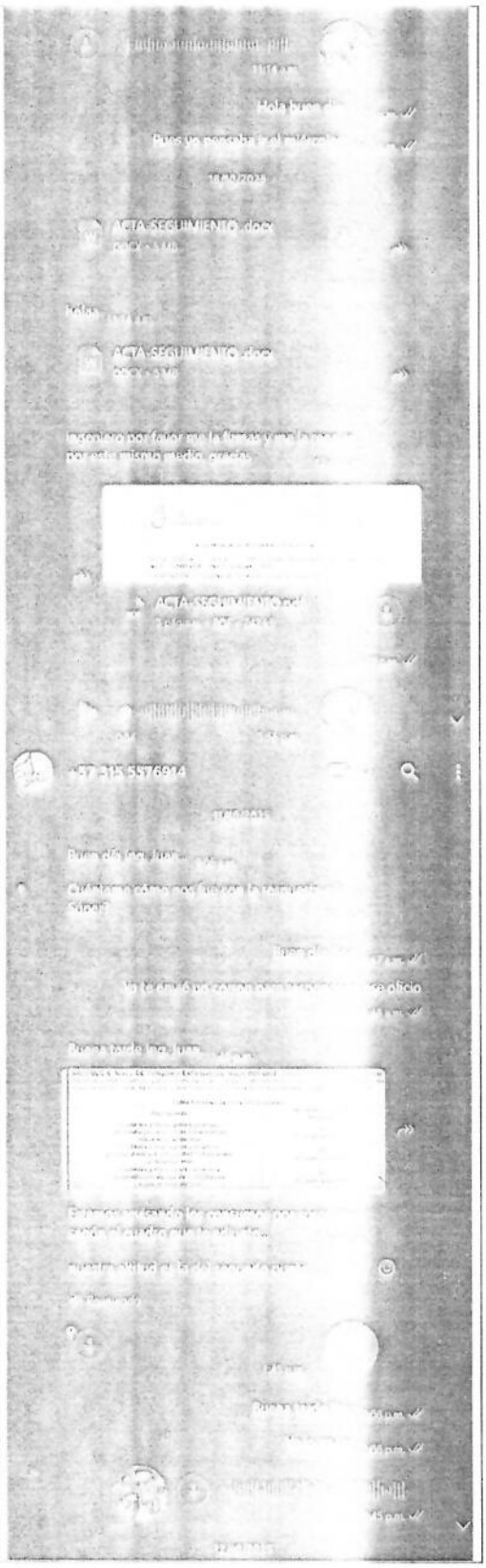

Celular: 311 606 3394
Correo: juanfer1420@gmail.com

JUAN FERNANDO OTERO GARCIA

DESARROLLADOR WEB

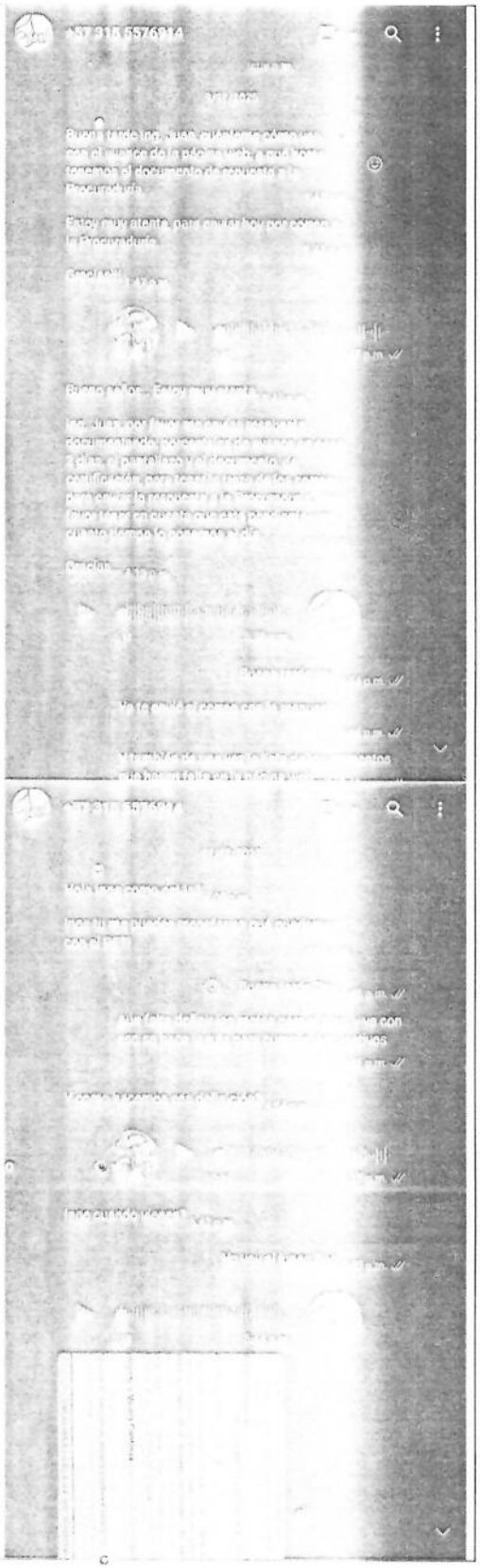

Celular: 311 606 3394

Correo: juanfer1420@gmail.com

JUAN FERNANDO OTERO GARCIA

DESARROLLADOR WEB

Celular: 311 606 3394

Correo: juanfer1420@gmail.com

JUAN FERNANDO OTERO GARCIA
DESARROLLADOR WEB

	por sectores hidráulicos correspondientes al periodo de enero a octubre, y se procedio con la certificación de la información de facturación de los meses anteriores que se encontraba pendiente de certificar. (Anexo documento enviado desde el área operativa con la información que se cargó; no hay manera de visualizar esta información cargada en la plataforma SUI, debido a que es cargada a través de un formulario y, una vez enviado, no hay forma de consultar la información)	
13. Verificación y corrección de inconsistencias en la información	Durante este periodo se adelantó la validación técnica posterior al cargue, gestionando la resolución de inconsistencias y errores de formato señalados por el sistema de la SSPD o identificados en los controles internos. En especifico, se encontraron errores de formato conforme a la	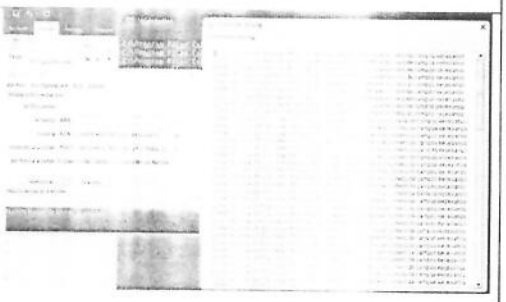

Celular: 311 606 3394
Correo: juanfer1420@gmail.com

		
15. Asesoría y acompañamiento en el cumplimiento de la normatividad vigente.	Durante este periodo se brindó acompañamiento continuo a los funcionarios de EMCALIMA E.I.C.E. E.S.P. de las áreas de control interno, operativa, financiera, administrativa y comercial, respecto a la interpretación y cumplimiento de la normatividad vigente aplicable al reporte de información a través del SUI. Así mismo, se entregó una guía de los formatos y formularios correspondientes al área financiera y administrativa, con el fin de mejorar el proceso de recolección de la información necesaria para su reporte en la plataforma SUI. (Anexo documentos y evidencias)	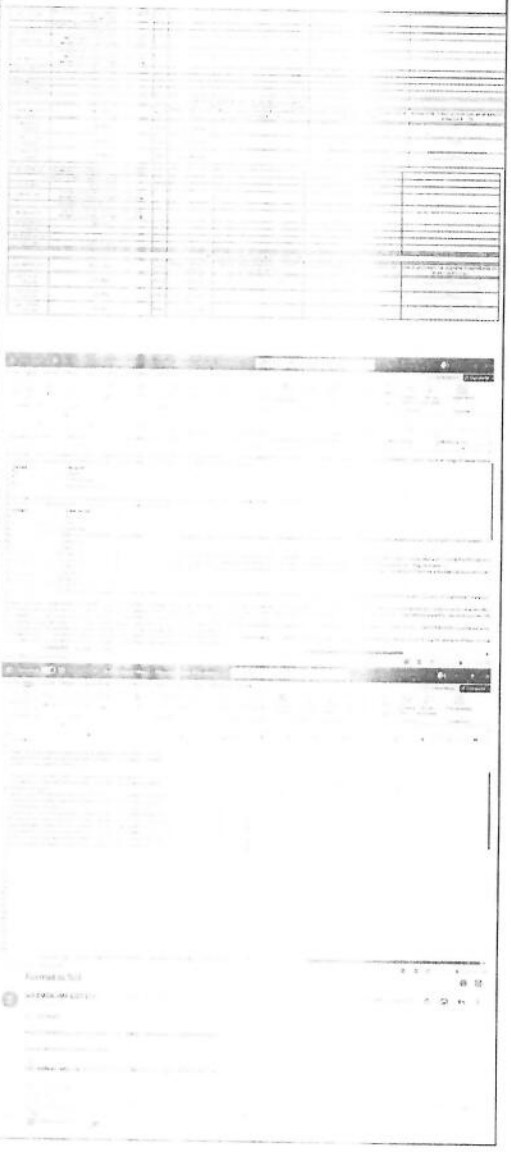

Celular: 311 606 3394
Correo: juanfer1420@gmail.com

JUAN FERNANDO OTERO GARCIA
DESARROLLADOR WEB

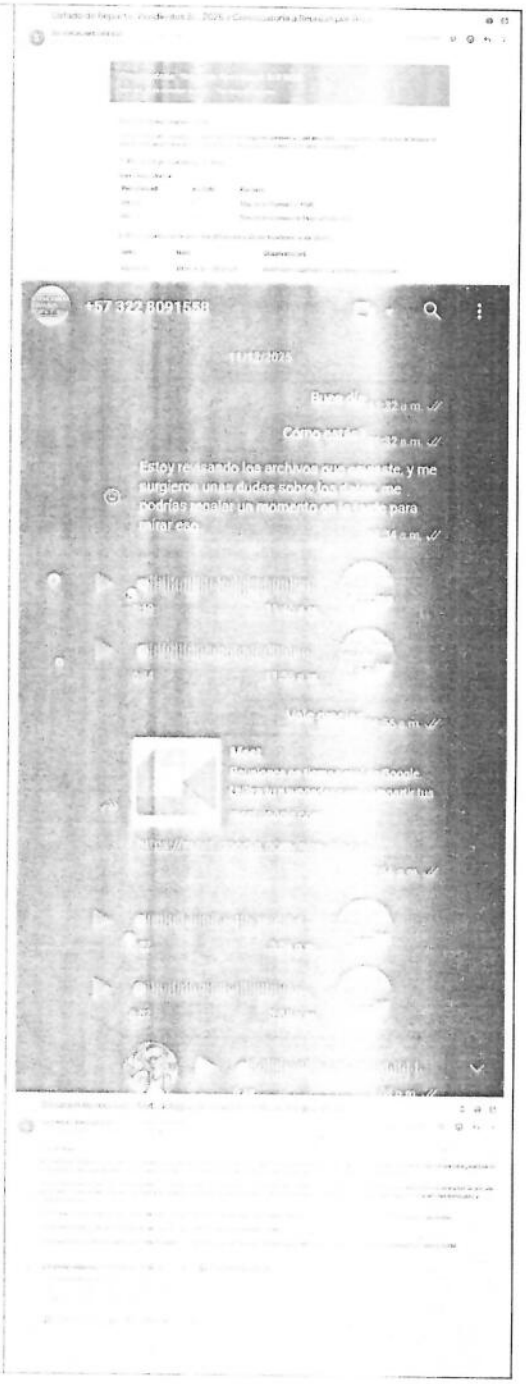

Celular: 311 606 3394
Correo: juanfer1420@gmail.com

compensar | miplanilla.com

PLANILLA INTEGRADA DE AUTOLIQUIDACION DE APORTES

DATOS DEL APORTANTE							
TIPO	NÚMERO	NOMBRE APORTANTE		DIRECCIÓN	TELÉFONO	CORREO	EXONERADO PAGO PARAFISCALES Y SALUD
CC	1115094347	JUAN FERNANDO OTERO GARCIA		Calle 6 a sur #14 - 44	3116063394	juanfer1420@gmail.com	
FORMA PRESENTACIÓN	CLASE APORTANTE	NOMBRE SUCURSAL	CÓDIGO	DEPARTAMENTO	CIUDAD / MUNICIPIO		
ÚNICA	I – Independiente			VALLE DEL CAUCA	GUADALAJARA DE BUGA		NO

DATOS DE LA PLANILLA						
PLANILLA ASOCIADA	FECHA PAGO ASOCIADA (DIA/MES/AÑO)	TIPO PLANILLA	FECHA PAGO (DIA/MES/AÑO)	NÚMERO PLANILLA	CANTIDAD	
					EMPLEADOS	UPC
					1	0
PERIODO SALUD	PERIODO PENSIONES				TOTAL A PAGAR	
2025-08	2025-08	I	09/10/2025	90557111	$421.000	

TOTALES POR SUBSISTEMAS

TOTALES SALUD

Código EPS	Nombre	NIT	Cotización Obligatoria	UPC Adicional	Incapacidades		Licencia Maternidad		Días Mora	Valor Mora Cotización	Valor Mora UPC	Total a Pagar	No. Afiliados
					No. Autorización	Valor	No. Autorización	Valor					
EPS018	Serv. Occ. Salud - EPS	805001157-2	178.000	0		0		0	29	3.300	0	181.300	1

TOTALES PENSIÓN

Código AFP	Nombre	NIT	Cotización Obligatoria	Aporte Voluntario Afiliado	Aporte Voluntario Aportante	Aporte FSP - Solidaridad	Aporte FSP - Subsistencia	Días Mora	Valor Mora Cotización	Valor Mora FSP	Total a Pagar	No. Afiliados
230301	Porvenir	800224808-8	227.800	0	0	0	0	29	4.200	0	232.000	1

TOTALES RIESGOS LABORALES

Código ARL	Nombre	NIT	Cotización Obligatoria	Incapacidades		Aportes Otros Sistemas	Valor Neto Cotización	Días Mora	Valor Mora Cotización	Subtotal Cotización	No. Radicado Saldo a Favor	Valor Saldo a Favor	Fondo Solidaridad	Total a Pagar	No. Afiliados
				No. Autorización	Valor										
14-25	Riesgos prof Colmena	800226175-3	7.500				7.500	29	200	7.700			75	7.700	1

TOTALES CAJAS

Código CCF	Nombre	NIT	Valor Aporte	Días Mora	Valor Mora Aporte	Total a Pagar	No. Afiliados

TOTALES PARAFISCALES

Valor Aporte	Días Mora	Valor Mora Aporte	Total a Pagar	No. Afiliados
SENA				
0	29	0	0	0
ICBF				
0	29	0	0	0
ESAP				
MEN				

TOTALES POR SUBSISTEMA

Tipo Administradora	No. Administradoras Reportadas	Valor antes de IGE, LMA, IRP y Mora	Total a Pagar
Salud	1	178.000	181.300
Pensión	1	227.800	232.000
Riesgos Laborales	1	7.500	7.700
CCF	0	0	0
ESAP	0	0	0
ICBF	0	0	0
MEN	0	0	0
SENA	0	0	0
TOTALES	3	413.300	421.000

PAGADA

Este documento está clasificado como PRIVADO por parte de Compensar Operador de Información

compensar | miplanilla.com

PLANILLA INTEGRADA DE AUTOLIQUIDACION DE APORTES

DATOS DEL APORTANTE						
TIPO	NÚMERO	NOMBRE APORTANTE	DIRECCIÓN	TELÉFONO	CORREO	EXONERADO PAGO PARAFISCALES Y SALUD
CC	1115094347	JUAN FERNANDO OTERO GARCIA	Calle 6 a sur #14 - 44	3116063394	juanfer1420@gmail.com	
FORMA PRESENTACIÓN	CLASE APORTANTE	NOMBRE SUCURSAL / CÓDIGO	DEPARTAMENTO	CIUDAD / MUNICIPIO		
ÚNICA	I – Independiente		VALLE DEL CAUCA	GUADALAJARA DE BUGA		NO

DATOS DE LA PLANILLA					
PLANILLA ASOCIADA	FECHA PAGO ASOCIADA (DIA/MES/AÑO)	TIPO PLANILLA	FECHA PAGO (DIA/MES/AÑO)	NÚMERO PLANILLA	CANTIDAD
					EMPLEADOS: 1 / UPC: 0
PERIODO SALUD	PERIODO PENSIONES				TOTAL A PAGAR
2025-08	2025-08	I	09/10/2025	90557111	$421.000

DETALLE POR COTIZANTE

INFORMACIÓN COTIZANTE								INFORMACIÓN NOVEDADES																PENSIÓN							SALUD			RIESGOS LABORALES				CCF			PARAFISCALES				
No.	Tipo	No. de Identificación	Apellidos y Nombres	Cotizante	Subtipo	Extranjero	Cotiza. exterior	Exonerado	ING	RET	TDE	TAE	TDP	TAP	VSP	VST	SLN	IGE	LMA	VAC	AVP	VCT	IRL	CORRECCIÓN	Cód. AFP	IBC AFP	Cotización	Voluntario Afiliado	Voluntario Aportante	Fondo pensional de solidaridad	Fondo pensional de subsistencia	Cód. EPS	IBC EPS	Cotización / Valor UPC	Cód. ARL	IBC ARL	Clase de Riesgo	Cotización	Código CCF	IBC CCF	Aporte CCF	IBC otros parafiscales	Aporte SENA	Aporte ICBF	Aporte ESAP	Aporte MEN
1	CC	1115094347	OTERO GARCIA JUAN FERNANDO	57	0			N																	230301	1.423.500	227.800	0	0	0	0	EPS018	1.423.500	178.000	14-25	1.423.500	1	7.500		0	0	0	0	0	0	0

PAGADA

Este documento está clasificado como PRIVADO por parte de Compensar Operador de Información

compensar | miplanilla.com

PLANILLA INTEGRADA DE AUTOLIQUIDACION DE APORTES

DATOS DEL APORTANTE						
TIPO	NÚMERO	NOMBRE APORTANTE	DIRECCIÓN	TELÉFONO	CORREO	EXONERADO PAGO PARAFISCALES Y SALUD
CC	1115094347	JUAN FERNANDO OTERO GARCIA	Calle 6 a sur #14 - 44	3116063394	juanfer1420@gmail.com	
FORMA PRESENTACIÓN	CLASE APORTANTE	NOMBRE SUCURSAL / CÓDIGO	DEPARTAMENTO	CIUDAD / MUNICIPIO		
ÚNICA	I – Independiente		VALLE DEL CAUCA	GUADALAJARA DE BUGA		NO

DATOS DE LA PLANILLA					
PLANILLA ASOCIADA	FECHA PAGO ASOCIADA (DIA/MES/AÑO)	TIPO PLANILLA	FECHA PAGO (DIA/MES/AÑO)	NÚMERO PLANILLA	CANTIDAD
					EMPLEADOS: 1 / UPC: 0
PERIODO SALUD	PERIODO PENSIONES				TOTAL A PAGAR
2025-10	2025-10	I	06/11/2025	91264464	$413.300

TOTALES POR SUBSISTEMAS

TOTALES SALUD

Código EPS	Nombre	NIT	Cotización Obligatoria	UPC Adicional	Incapacidades		Licencia Maternidad		Días Mora	Valor Mora Cotización	Valor Mora UPC	Total a Pagar	No. Afiliados
					No. Autorización	Valor	No. Autorización	Valor					
EPS018	Serv. Occ. Salud - EPS	805001157-2	178.000	0		0		0	0	0	0	178.000	1

TOTALES PENSIÓN

Código AFP	Nombre	NIT	Cotización Obligatoria	Aporte Voluntario Afiliado	Aporte Voluntario Aportante	Aporte FSP - Solidaridad	Aporte FSP - Subsistencia	Días Mora	Valor Mora Cotización	Valor Mora FSP	Total a Pagar	No. Afiliados
230301	Porvenir	800224808-8	227.800	0	0	0	0	0	0		227.800	1

TOTALES RIESGOS LABORALES

Código ARL	Nombre	NIT	Cotización Obligatoria	Incapacidades		Aportes Otros Sistemas	Valor Neto Cotización	Días Mora	Valor Mora Cotización	Subtotal Cotización	No. Radicado Saldo a Favor	Valor Saldo a Favor	Fondo Solidaridad	Total a Pagar	No. Afiliados
				No. Autorización	Valor										
14-25	Riesgos prof Colmena	800226175-3	7.500				7.500	0	0	7.500			75	7.500	1

TOTALES CAJAS

Código CCF	Nombre	NIT	Valor Aporte	Días Mora	Valor Mora Aporte	Total a Pagar	No. Afiliados

TOTALES PARAFISCALES

Valor Aporte	Días Mora	Valor Mora Aporte	Total a Pagar	No. Afiliados
SENA				
0	0	0	0	0
ICBF				
0	0	0	0	0
ESAP				
MEN				

TOTALES POR SUBSISTEMA

Tipo Administradora	No. Administradoras Reportadas	Valor antes de IGE, LMA, IRP y Mora	Total a Pagar
Salud	1	178.000	178.000
Pensión	1	227.800	227.800
Riesgos Laborales	1	7.500	7.500
CCF	0	0	0
ESAP	0	0	0
ICBF	0	0	0
MEN	0	0	0
SENA	0	0	0
TOTALES	3	413.300	413.300

PAGADA

Este documento está clasificado como PRIVADO por parte de Compensar Operador de Información

compensar | miplanilla.com

PLANILLA INTEGRADA DE AUTOLIQUIDACION DE APORTES

DATOS DEL APORTANTE						
TIPO	NÚMERO	NOMBRE APORTANTE	DIRECCIÓN	TELÉFONO	CORREO	EXONERADO PAGO PARAFISCALES Y SALUD
CC	1115094347	JUAN FERNANDO OTERO GARCIA	Calle 6 a sur #14 - 44	3116063394	juanfer1420@gmail.com	
FORMA PRESENTACIÓN	CLASE APORTANTE	NOMBRE SUCURSAL / CÓDIGO	DEPARTAMENTO	CIUDAD / MUNICIPIO		
ÚNICA	I – Independiente		VALLE DEL CAUCA	GUADALAJARA DE BUGA		NO

DATOS DE LA PLANILLA						
PLANILLA ASOCIADA	FECHA PAGO ASOCIADA (DIA/MES/AÑO)	TIPO PLANILLA	FECHA PAGO (DIA/MES/AÑO)	NÚMERO PLANILLA	CANTIDAD	
					EMPLEADOS	UPC
					1	0
PERIODO SALUD	PERIODO PENSIONES				TOTAL A PAGAR	
2025-10	2025-10	I	06/11/2025	91264464	$413.300	

DETALLE POR COTIZANTE

INFORMACIÓN COTIZANTE								INFORMACIÓN NOVEDADES																PENSIÓN							SALUD			RIESGOS LABORALES				CCF			PARAFISCALES					
No.	Tipo	No. de Identificación	Apellidos y Nombres	Cotizante	Subtipo	Extranjero	Cotiza. exterior	Exonerado	ING	RET	TDE	TAE	TDP	TAP	VSP	VST	SLN	IGE	LMA	VAC	AVP	VCT	IRL	CORRECCIÓN	Cód. AFP	IBC AFP	Cotización	Voluntario Afiliado	Voluntario Aportante	Fondo pensional de solidaridad	Fondo pensional de subsistencia	Cód. EPS	IBC EPS	Cotización / Valor UPC	Cód. ARL	IBC ARL	Clase de Riesgo	Cotización	Código CCF	IBC CCF	Aporte CCF	IBC otros parafiscales	Aporte SENA	Aporte ICBF	Aporte ESAP	Aporte MEN
1	CC	1115094347	OTERO GARCIA JUAN FERNANDO	57	0			N																230301	1.423.500	227.800	0	0	0	0	EPS018	1.423.500	178.000	14-25	1.423.500	1	7.500		0	0	0	0	0	0	0	0

PAGADA

Este documento está clasificado como PRIVADO por parte de Compensar Operador de Información