	INFORME DE SERVICIOS	CÓDIGO	GC-PRO-001-F-08
		VERSIÓN	02
	GESTIÓN COMERCIAL	FECHA DE APROBACIÓN:	Septiembre 2024

OBJETO:

REMOCION, TRATAMIENTO Y DISPOSICION DE LOS LODOS DEL SISTEMA DE PRE-TRATAMIENTO DE LA PLANTA DE AGUAS RESIDUALES DOMESTICAS- ARD – PTAR CHIA 1

EMPRESA DE SERVICIOS PUBLICOS DE CHIA- EMSERCHIA S.A

PLANEACION ESTRATEGICA Y TECNOLOGIAS AMBIENTALES.

**Planta: Vereda Barroblanco Vía Bojaca. Finca el Rancho. Mosquera Cundinamarca.
Madrid-Cundinamarca.**

CONTRATO 021-2026

Planta: Vereda Barro blanco Vía Bajaca. Finca el Rancho. Mosquera Cundinamarca.

Oficina Principal: Km 800 Vía Madrid Puente Piedra

Celular:

www.planetaesp.com

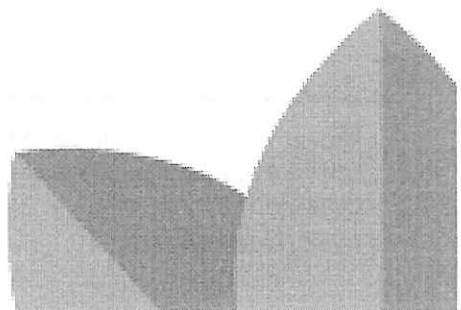

	INFORME DE SERVICIOS	CÓDIGO	GC-PRO-001-F-08
		VERSIÓN	02
	GESTIÓN COMERCIAL	FECHA DE APROBACIÓN:	Septiembre 2024

1. Objetivo

REMOCION, TRATAMIENTO Y DISPOSICION DE LOS LODOS DEL SISTEMA DE PRE-TRATAMIENTO DE LA PLANTA DE AGUAS RESIDUALES DOMESTICAS- ARD – PTAR CHIA 1

2. Personal

Técnicos capacitados – PLANETA SAS

3. Vehículos

- Equipo camión de vacío
- Equipo vactor

4. Ubicación

Planta Ptar 1

5. Procedimiento

- Llegar a las instalaciones de Planeta
- Efectuar el registro de ingreso
- Ubicación del área de parqueo vehículo
- Portar los equipos de protección personal y de seguridad correspondientes
- Autorización y acompañamiento del personal de mantenimiento
- Entrega de Servicio a la persona encargada.

6. Registro fotográfico 19.feb.2026

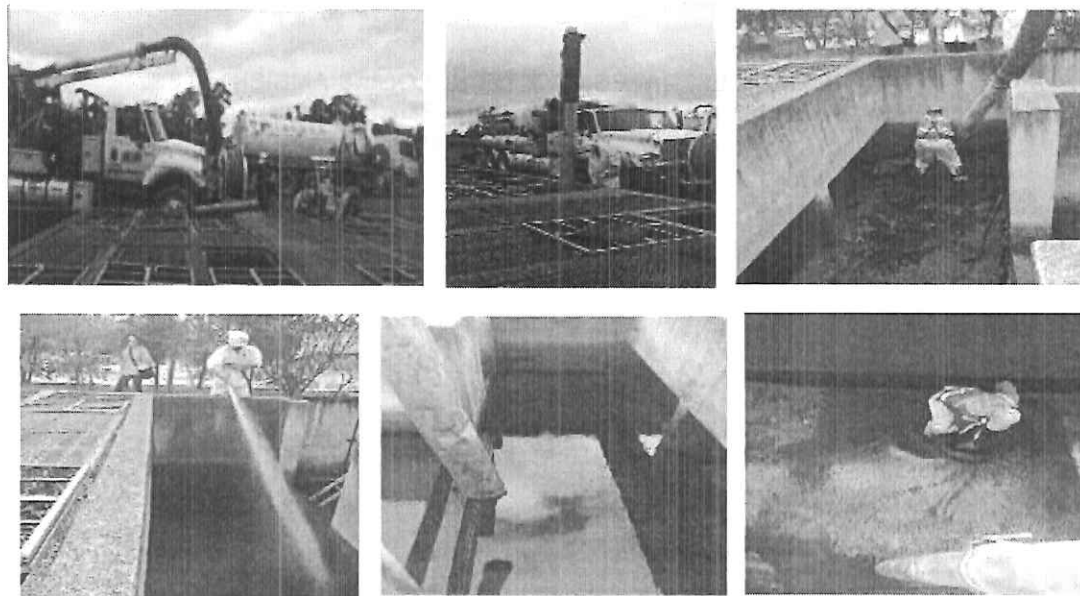

	INFORME DE SERVICIOS	CÓDIGO	GC-PRO-001-F-08
		VERSIÓN	02
	GESTIÓN COMERCIAL	FECHA DE APROBACIÓN:	Septiembre 2024

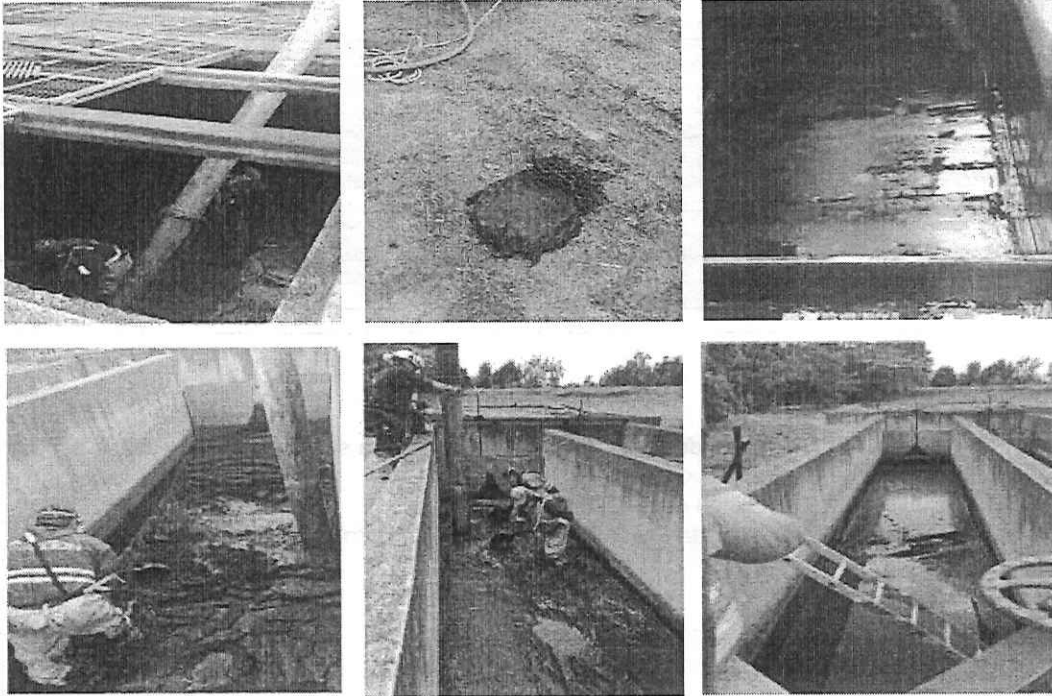

7. Registro fotográfico 20.feb.2026

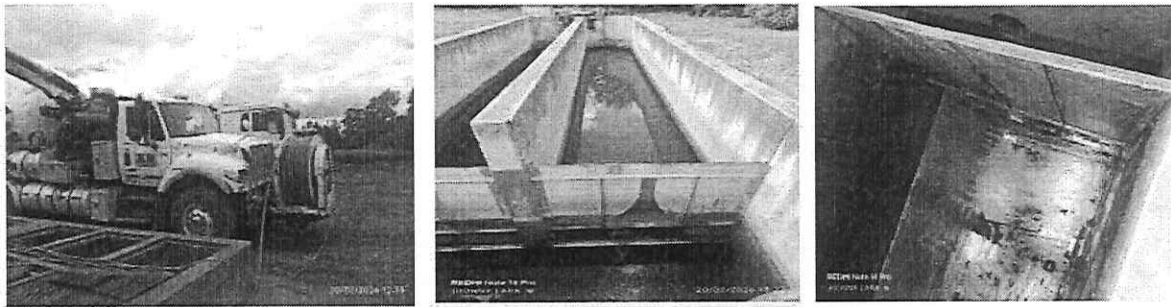

Planta: Vereda Barro blanco Vía Bajaca. Finca el Rancho. Mosquera Cundinamarca.
Oficina Principal: Km 800 Vía Madrid Puente Piedra
Celular:
www.planetaesp.com

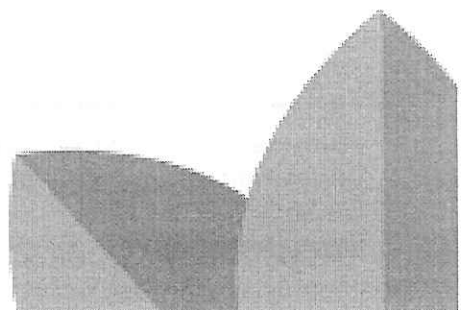

	INFORME DE SERVICIOS	CÓDIGO	GC-PRO-001-F-08
		VERSIÓN	02
	GESTIÓN COMERCIAL	FECHA DE APROBACIÓN:	Septiembre 2024

8. Conciliación:

Fecha documento: 2026-02-25 11:43:3

Ciente	MF	Fecha del servicio	Residuo/Servicio	Cantidad concluida
EMPRESA DE SERVICIOS PUBLICOS DE CHIA EN	49990	2026-02-20	AGUAS RESIDUALES DOMESTICAS	4.010,00
EMPRESA DE SERVICIOS PUBLICOS DE CHIA EN	49990	2026-02-20	VACTOR	1,00
EMPRESA DE SERVICIOS PUBLICOS DE CHIA EN	49984	2026-02-20	CAMION DE VACIO 15M3	1,00
EMPRESA DE SERVICIOS PUBLICOS DE CHIA EN	49984	2026-02-20	AGUAS RESIDUALES DOMESTICAS	13.610,00
EMPRESA DE SERVICIOS PUBLICOS DE CHIA EN	49984	2026-02-20	Livado a presion de la estructura	1,00
EMPRESA DE SERVICIOS PUBLICOS DE CHIA EN	49926	2026-02-19	VACTOR	1,00
EMPRESA DE SERVICIOS PUBLICOS DE CHIA EN	49926	2026-02-19	AGUAS RESIDUALES DOMESTICAS	9.290,00
EMPRESA DE SERVICIOS PUBLICOS DE CHIA EN	49919	2026-02-19	CAMIÓN DE VACIO 17M3	1,00
EMPRESA DE SERVICIOS PUBLICOS DE CHIA EN	49919	2026-02-19	AGUAS RESIDUALES DOMESTICAS	15.610,00
TOTAL PESO NETO				42.520,00

9. Observaciones

- El servicio se realizó en dos días, el cual consistió en la succión y lavado de las estructuras de almacenamiento de lodos.
- Se llevaron a disposición 42520 kilos de lodos.
- No se presentaron novedades que dificultaran el desarrollo de las actividades.

Cordialmente

Ingrid Alzate
Comercial4@planetaesp.com
 CEL:3204572076

CERTIFICACION DE PAGO A SEGURIDAD SOCIAL Y APORTES
PARAFISCALES

Con el fin de acreditar el cumplimiento de lo dispuesto en el artículo 50 de la ley 789 del 27 de diciembre de 2002, certifico que la compañía **PLANEACION ESTRATEGICA Y TECNOLOGIAS AMBIENTALES PLANETA SAS ESP** identificada con nit **900.803.292-5** ha cumplido durante los últimos 6 meses y demás del presente año, de forma oportuna y total con los aportes y demás obligaciones legales que le corresponden respecto al sistema de seguridad social cuando a ello ha habido lugar, en cuanto a salud, pensiones y riesgos laborales y cuando ha sido el caso con los aportes del servicio nacional de aprendizaje, Instituto Colombiano de Bienestar Familiar y cajas de compensación familiar.

Siendo así las planillas número 55006940 y 53042499

tipo E por valor total de \$103.715.800= correspondiente al periodo de febrero para salud y periodo de enero para pensiones año 2026 y demás, las cual tiene fecha de pago:

55006940 viernes 20 de febrero de 2026

53042499 viernes 20 de febrero de 2026

Actuando en mi calidad de revisor fiscal para hacer constancia de lo anterior firmo como aparece al lado de mi nombre, documento de identidad y registro profesional.

Esta certificación se expide el día 05 del mes de marzo de 2026.



KAREN MARCELA NEUTA
C.C. 1.033.678.873
Revisor Fiscal
234162-TP

Contadorkmn@gmail.com

Cel: 314 4465924

UNIVERSIDAD NACIONAL AUTÓNOMA DE BOGOTÁ
INSTITUTO VICEPRESIDENCIAL DE CONTADORES
JUNTA CENTRAL DE CONTADORES



234162-T

KAREN MARCELA NEUTA
 C.C. 1033678873
 RES. INSCRIPCIÓN 887 DEL 03/11/2017
 POLITECNICO GRANCOLOMBIANO



JOSE ORLANDO RAMIREZ ZULUAGA
 DIRECTOR GENERAL

360515 256230

UNIVERSIDAD NACIONAL AUTÓNOMA DE BOGOTÁ
INSTITUTO VICEPRESIDENCIAL DE CONTADORES
JUNTA CENTRAL DE CONTADORES

Este tarjeta es el único documento que lo acredita como Contador Público o Empleado Prestador de Servicios Contables, según corresponda, de acuerdo con lo establecido en la Ley 43 de 1990 y el Decreto 1510 de 1998. Es personal e intransferible.

Agradecemos a quien encuentre esta tarjeta comunicarse al PBX: (50) 11 644 4450 o devolverla a la UAE - Junta Central de Contadores a la Carrera 19 No. 87-46 Of 301 en Bogotá D.C.

FIRMA

UNIDAD
ADMINISTRATIVA
ESPECIAL

**JUNTA CENTRAL
DE CONTADORES**



Certificado No:

299EE660E5A81998

**LA REPUBLICA DE COLOMBIA
MINISTERIO DE COMERCIO, INDUSTRIA Y TURISMO
UNIDAD ADMINISTRATIVA ESPECIAL
JUNTA CENTRAL DE CONTADORES**

**CERTIFICA A:
QUIEN INTERESE**

Que el contador público **KAREN MARCELA NEUTA** identificado con CÉDULA DE CIUDADANÍA No 1033678873 de BOGOTA, D.C. (BOGOTA D.C) Y Tarjeta Profesional No 234162-T SI tiene vigente su inscripción en la Junta Central de Contadores y desde la fecha de Inscripción.

NO REGISTRA ANTECEDENTES DISCIPLINARIOS *****

Dado en BOGOTA a los 3 días del mes de Marzo de 2026 con vigencia de (3) Meses, contados a partir de la fecha de su expedición.

SANDRA MILENA BARRIOS PULIDO
DIRECTOR GENERAL

ESTE CERTIFICADO DIGITAL TIENE PLENA VALIDEZ DE CONFORMIDAD CON LO ESTABLECIDO EN EL ARTICULO 2 DE LA LEY 527 DE 1999, DECRETO UNICO REGLAMENTARIO 1074 DE 2015 Y ARTICULO 6 PARAGRAFO 3 DE LA LEY 962 DEL 2005

Para confirmar los datos y veracidad de este certificado, lo puede consultar en la página web www.jcc.gov.co digitando el número del certificado



CERTIFICADO DE TRATAMIENTO Y DISPOSICIÓN FINAL RESIDUOS NO PELIGROSOS

Certificado de tratamiento No PTAR17510

PLANEACION ESTRATEGICA Y TECNOLOGIAS AMBIENTALES PLANETA SAS ESP identificada con el NIT 900803292-5 certifica la recolección, transporte, tratamiento y la disposición final por vertimiento de los residuos no peligrosos, pertenecientes a:

Generador: **EMPRESA DE SERVICIOS PUBLICOS DE CHIA EMSERCHIA ESP**
Identificado con el NIT: **899999714-1**
Dirección: **Calle 11 #17-00 ptar**

Fecha	Nombre	Cantidad	Unidad	Tratamiento	Manifiesto
2026-02-19	AGUAS RESIDUALES DOMESTICAS	15.610,00	kg	VALORIZACIÓN	49919

El residuo fue tratado, bajo la RESOLUCIÓN CAR No. 1816 de 14 JULIO de 2017, Planta de deshidratación, estabilización de lodos, y tratamiento de aguas residuales domesticas e industriales no peligrosas para vertimiento

El presente documento se expide a los **07** días del mes **marzo** del año **2026**.

Cordialmente,

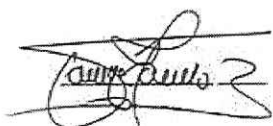

JORGE BELTRÁN BEJARANO
Representante legal





CERTIFICADO DE TRATAMIENTO Y DISPOSICIÓN FINAL RESIDUOS NO PELIGROSOS

Certificado de tratamiento No PTAR17511

PLANEACION ESTRATEGICA Y TECNOLOGIAS AMBIENTALES PLANETA SAS ESP identificada con el NIT 900803292-5 certifica la recolección, transporte, tratamiento y la disposición final por vertimiento de los residuos no peligrosos, pertenecientes a:

Generador: **EMPRESA DE SERVICIOS PUBLICOS DE CHIA EMSERCHIA ESP**
Identificado con el NIT: **899999714-1**
Dirección: **Calle 11 #17-00 ptar**

Fecha	Nombre	Cantidad	Unidad	Tratamiento	Manifiesto
2026-02-19	AGUAS RESIDUALES DOMESTICAS	9.290,00	kg	VALORIZACIÓN	49926

El residuo fue tratado, bajo la RESOLUCIÓN CAR No. 1816 de 14 JULIO de 2017, Planta de deshidratación, estabilización de lodos, y tratamiento de aguas residuales domesticas e industriales no peligrosas para vertimiento

El presente documento se expide a los **07** días del mes **marzo** del año **2026**.

Cordialmente,

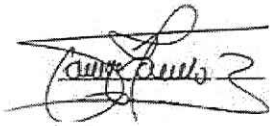

JORGE BELTRÁN BEJARANO
Representante legal





CERTIFICADO DE TRATAMIENTO Y DISPOSICIÓN FINAL RESIDUOS NO PELIGROSOS

Certificado de tratamiento No PTAR17512

PLANEACION ESTRATEGICA Y TECNOLOGIAS AMBIENTALES PLANETA SAS ESP identificada con el NIT 900803292-5 certifica la recolección, transporte, tratamiento y la disposición final por vertimiento de los residuos no peligrosos, pertenecientes a:

Generador: **EMPRESA DE SERVICIOS PUBLICOS DE CHIA EMSERCHIA ESP**
Identificado con el NIT: **899999714-1**
Dirección: **Calle 11 #17-00 ptar**

Fecha	Nombre	Cantidad	Unidad	Tratamiento	Manifiesto
2026-02-20	AGUAS RESIDUALES DOMESTICAS	13.610,00	kg	VALORIZACIÓN	49984

El residuo fue tratado, bajo la RESOLUCIÓN CAR No. 1816 de 14 JULIO de 2017, Planta de deshidratación, estabilización de lodos, y tratamiento de aguas residuales domesticas e industriales no peligrosas para vertimiento

El presente documento se expide a los **07** días del mes **marzo** del año **2026**.

Cordialmente,

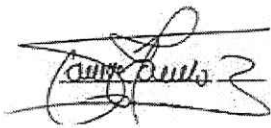

JORGE BELTRÁN BEJARANO
Representante legal





CERTIFICADO DE TRATAMIENTO Y DISPOSICIÓN FINAL RESIDUOS NO PELIGROSOS

Certificado de tratamiento No PTAR17513

PLANEACION ESTRATEGICA Y TECNOLOGIAS AMBIENTALES PLANETA SAS ESP identificada con el NIT 900803292-5 certifica la recolección, transporte, tratamiento y la disposición final por vertimiento de los residuos no peligrosos, pertenecientes a:

Generador: **EMPRESA DE SERVICIOS PUBLICOS DE CHIA EMSERCHIA ESP**
Identificado con el NIT: **899999714-1**
Dirección: **Calle 11 #17-00 ptar**

Fecha	Nombre	Cantidad	Unidad	Tratamiento	Manifiesto
2026-02-20	AGUAS RESIDUALES DOMESTICAS	4.010,00	kg	VALORIZACIÓN	49990

El residuo fue tratado, bajo la RESOLUCIÓN CAR No. 1816 de 14 JULIO de 2017, Planta de deshidratación, estabilización de lodos, y tratamiento de aguas residuales domesticas e industriales no peligrosas para vertimiento

El presente documento se expide a los **07** días del mes **marzo** del año **2026**.

Cordialmente,

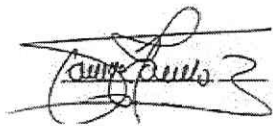

JORGE BELTRÁN BEJARANO
Representante legal





REGISTRO
Número: 2026000028

Fecha: 15/01/2026

Tercero: 900803292

Sucursal: 001

Nombre:

PLANEACION ESTRATEGICA Y TECNOLOGIAS
AMBIENTALES PLANETA SAS ESPConcepto: REMOCIÓN, TRATAMIENTO Y DISPOSICIÓN DE LOS LODOS DEL SISTEMA DE PRE-TRATAMIENTO
DE LA PLANTA DE TRATAMIENTO DE AGUAS RESIDUALES DOMÉSTICAS - ARD, PTAR CHÍA I

CUENTA	NOMBRE	TIPO AFEC	TIPO AFEC	VALOR
2.4.5.02.09	Servicios para la comunidad, sociales y personales/DIRECCION OPERATIVA/Servicios de tratamiento de desechos peligrosos/Gastos Agua Potable y Saneamiento Básico - Alcantarillado	DIS	2026000048	16,450,430.00

TOTAL:

16,450,430.00

Total: DIECISÉIS MILLONES CUATROCIENTOS CINCUENTA MIL CUATROCIENTOS TREINTA PESOS MC.

Se expide en la ciudad de CHIA a los 15 día(s) del mes de ENERO de 2026

emserchía

PRESUPUESTO

SOLANGY XIMENA CLAVIJO SIERRA

SOLANGY XIMENA CLAVIJO SIERRA
PROFESIONAL UNIVERSITARIO

Elaboró: SCLAVIJO

2. Concepto Actualización

4. Número de formulario

141210492206



(415)7707212489984(8020) 000014121049220 6

5. Número de Identificación Tributaria (NIT)

9 0 0 8 0 3 2 9 2

6. DV

5

12. Dirección seccional

Impuestos de Bogotá

14. Buzón electrónico

3 2

IDENTIFICACIÓN

24. Tipo de contribuyente

Persona jurídica

25. Tipo de documento

1

26. Número de Identificación

Lugar de expedición

28. País

29. Departamento

30. Ciudad/Municipio

31. Primer apellido

32. Segundo apellido

33. Primer nombre

34. Otros nombres

35. Razón social

PLANEACION ESTRATEGICA Y TECNOLOGIAS AMBIENTALES PLANETA SAS ESP

36. Nombre comercial

37. Sigla
PLANETA

UBICACIÓN

38. País

COLOMBIA

39. Departamento

Cundinamarca

40. Ciudad/Municipio

Madrid

4 3 0

41. Dirección principal

VDA BARRO BLANCO VIA BOJACA FCA EL RANCHO

42. Correo electrónico

contabilidad@planetaesp.com

43. Código postal

44. Teléfono 1

3 2 2 8 5 8 0 2 1 2

45. Teléfono 2

3 2 0 4 8 6 7 7 1 2

CLASIFICACIÓN

Actividad económica

Ocupación

Actividad principal

Actividad secundaria

Otras actividades

46. Código

3 7 0 0

47. Fecha inicio actividad

2 0 1 4 1 1 1 2

48. Código

3 9 0 0

49. Fecha inicio actividad

2 0 1 4 1 1 1 2

50. Código

4 9 2 3

1

2

0 2 4 0

51. Código

52. Número establecimientos

2

Responsabilidades, Calidades y Atributos

53. Código 05- Impto. renta y compl. régimen ordinario 52- Facturador electrónico 07- Retención en la fuente a título de renta 55- Informante de Beneficiarios Finales 09- Retención en la fuente en el impuesto 10- Obligado aduanero 14- Informante de exogena 42- Obligado a llevar contabilidad 48 - Impuesto sobre las ventas - IVA

Usuarios aduaneros

Exportadores

54. Código

55. Forma

56. Tipo

Servicio

1

2

3

54. Código

57. Modo

58. CPC

IMPORTANTE: Sin perjuicio de las actualizaciones a que haya lugar, la inscripción en el Registro Único Tributario -RUT-, tendrá vigencia indefinida y en consecuencia no se exigirá su renovación

Para uso exclusivo de la DIAN

59. Anexos SI NO 60. No. de Folios:

La información suministrada a través del formulario oficial de inscripción, actualización, suspensión y cancelación del Registro Único Tributario (RUT), deberá ser exacta y veraz; en caso de constatar inexactitud en alguno de los datos suministrados se adelantarán los procedimientos administrativos sancionatorios o de suspensión, según el caso, Parágrafo del artículo 1.6.1.2.6 del Decreto 1625 del 2016. De igual manera al formalizar el trámite el usuario fue informado y acepta la política de tratamiento de datos ley 1581 de 2012.

Firma del solicitante:

Sin perjuicio de las verificaciones que la DIAN realice.

Firma autorizada:

984. Nombre BELTRAN BEJARANO JORGE ARNULFO

985. Cargo Representante legal Certificado

Espacio reservado para la DIAN

4. Número de formulario

141210492206



(415)7707212489984(8020) 000014121049220 6

5. Número de Identificación Tributaria (NIT)

9 0 0 8 0 3 2 9 2

6. DV

5

12. Dirección seccional

Impuestos de Bogotá

14. Buzón electrónico

3 2

Características y formas de las organizaciones

62. Naturaleza

2

63. Formas asociativas

1 2

64. Entidades o institutos de derecho público de orden nacional, departamental, municipal y desucretizados

67. Sociedades y organismos extranjeros

70. Beneficio

1

65. Fondos

68. Sin personería jurídica

66. Cooperativas

69. Otras organizaciones no clasificadas

Constitución, Registro y Última Reforma

Composición del Capital

Documento	1. Constitución	2. Reforma		
71. Clase	0 1	0 1	82. Nacional	1 0 0 %
72. Número	1	2 3	83. Nacional público	0 . 0 %
73. Fecha	2 0 1 4 , 1 0 0 6	2 0 2 4 , 0 5 1 5	84. Nacional privado	1 0 0 . 0 %
74. Número de notaría			85. Extranjero	0 %
75. Entidad de registro	0 3	0 3	86. Extranjero público	0 . 0 %
76. Fecha de registro	2 0 1 4 , 1 1 1 2	2 0 2 4 , 0 5 2 0	87. Extranjero privado	0 . 0 %
77. No. Matrícula mercantil	9 2 1 2 4	9 2 1 2 4		
78. Departamento	2 5	2 5		
79. Ciudad/Municipio	4 7	4 7		
Vigencia				
80. Desde	2 0 1 4 , 1 0 0 6			
81. Hasta	2 0 9 9 , 1 2 3 1			

Entidad de vigilancia y control

88. Entidad de vigilancia y control
Superintendencia de Sociedades

5

Estado y Beneficio

Item	89. Estado actual	90. Fecha cambio de estado	91. Número de Identificación Tributaria (NIT)	92. DV
1	8 0	2 0 1 4 , 1 1 1 2		-
2				-
3				-
4				-
5				-

Vinculación económica

93. Vinculación económica	94. Nombre del grupo económico y/o empresarial	95. Número de Identificación Tributaria (NIT) de la Matriz o Controlante	96. DV.
97. Nombre o razón social de la matriz o controlante			
170. Número de identificación tributaria otorgado en el exterior	171. País	172. Número de identificación tributaria sociedad o natural del exterior con EP	
173. Nombre o razón social de la sociedad o natural del exterior con EP			

Espacio reservado para la DIAN

4. Número de formulario

141210492206



(415)7707212489984(8020) 0000141210492206

5. Número de Identificación Tributaria (NIT) 6. DV 12. Dirección seccional 14. Buzón electrónico
9 0 0 8 0 3 2 9 2 5 Impuestos de Bogotá 3 2

Representación

98. Representación REPRS LEGAL PRIN	1 8	99. Fecha inicio ejercicio representación 2 0 2 0 0 5 2 8
100. Tipo de documento Cédula de Ciudadaní 1 3	101. Número de identificación 8 0 3 7 5 5 9 8	102. DV 103. Número de tarjeta profesional
104. Primer apellido BELTRAN	105. Segundo apellido BEJARANO	106. Primer nombre JORGE
		107. Otros nombres ARNULFO
108. Número de Identificación Tributaria (NIT)	109. DV	110. Razón social representante legal
98. Representación REPRS LEGAL SUPL	1 9	99. Fecha inicio ejercicio representación 2 0 2 3 1 1 2 7
100. Tipo de documento Cédula de Ciudadan 1 3	101. Número de identificación 1 1 4 3 7 0 2 6	102. DV 103. Número de tarjeta profesional
104. Primer apellido OROZCO	105. Segundo apellido MURCIA	106. Primer nombre LUIS
		107. Otros nombres ORLANDO
108. Número de Identificación Tributaria (NIT)	109. DV	110. Razón social representante legal
98. Representación REPRS LEGAL SUPL	1 9	99. Fecha inicio ejercicio representación 2 0 2 4 0 3 2 0
100. Tipo de documento Cédula de Ciudadan 1 3	101. Número de identificación 3 9 5 8 1 4 4 7	102. DV 103. Número de tarjeta profesional
104. Primer apellido CASTILLO	105. Segundo apellido QUIROGA	106. Primer nombre SONIA
		107. Otros nombres CAROLINA
108. Número de Identificación Tributaria (NIT)	109. DV	110. Razón social representante legal
98. Representación		99. Fecha inicio ejercicio representación
100. Tipo de documento	101. Número de identificación	102. DV 103. Número de tarjeta profesional
104. Primer apellido	105. Segundo apellido	106. Primer nombre
		107. Otros nombres
108. Número de Identificación Tributaria (NIT)	109. DV	110. Razón social representante legal
98. Representación		99. Fecha inicio ejercicio representación
100. Tipo de documento	101. Número de identificación	102. DV 103. Número de tarjeta profesional
104. Primer apellido	105. Segundo apellido	106. Primer nombre
		107. Otros nombres
108. Número de Identificación Tributaria (NIT)	109. DV	110. Razón social representante legal

Espacio reservado para la DIAN

4. Número de formulario

141210492206



(415)7707212489984(8020) 000014121049220 6

5. Número de Identificación Tributaria (NIT) 9 0 0 8 0 3 2 9 2 6. DV 5 12. Dirección seccional Impuestos de Bogotá 13. Buzón electrónico 3 2

Socios y/o Miembros de Juntas Directivas, Consorcios, Uniones Temporales

1	111. Tipo de documento Cédula de Ciudadana 1 3	112. Número de identificación 8 0 3 7 5 5 9 8	113. DV	114. Nacionalidad COLOMBIA	116. Segundo apellido BEJARANO	117. Primer nombre JORGE	118. Otros nombres ARNULFO	1 6 9
	115. Primer apellido BELTRAN	116. Segundo apellido BEJARANO	117. Primer nombre JORGE	118. Otros nombres ARNULFO				
	119. Razón social							
	120. Valor capital del socio	121. % Participación	122. Fecha de ingreso 2 0 1 7 1 1 3 0	123. Fecha de retiro				
2	111. Tipo de documento Cédula de Ciudadana 1 3	112. Número de identificación 1 1 4 3 7 0 2 6	113. DV	114. Nacionalidad COLOMBIA	116. Segundo apellido MURCIA	117. Primer nombre LUIS	118. Otros nombres ORLANDO	1 6 9
	115. Primer apellido OROZCO	116. Segundo apellido MURCIA	117. Primer nombre LUIS	118. Otros nombres ORLANDO				
	119. Razón social							
	120. Valor capital del socio	121. % Participación	122. Fecha de ingreso 2 0 1 7 1 1 3 0	123. Fecha de retiro				
3	111. Tipo de documento Cédula de Ciudadana 1 3	112. Número de identificación 3 9 5 8 1 4 4 7	113. DV	114. Nacionalidad COLOMBIA	116. Segundo apellido QUIROGA	117. Primer nombre SONIA	118. Otros nombres CAROLINA	1 6 9
	115. Primer apellido CASTILLO	116. Segundo apellido QUIROGA	117. Primer nombre SONIA	118. Otros nombres CAROLINA				
	119. Razón social							
	120. Valor capital del socio	121. % Participación	122. Fecha de ingreso 2 0 2 0 0 2 2 5	123. Fecha de retiro				
4	111. Tipo de documento	112. Número de identificación	113. DV	114. Nacionalidad	116. Segundo apellido	117. Primer nombre	118. Otros nombres	
	115. Primer apellido	116. Segundo apellido	117. Primer nombre	118. Otros nombres				
	119. Razón social							
	120. Valor capital del socio	121. % Participación	122. Fecha de ingreso	123. Fecha de retiro				
5	111. Tipo de documento	112. Número de identificación	113. DV	114. Nacionalidad	116. Segundo apellido	117. Primer nombre	118. Otros nombres	
	115. Primer apellido	116. Segundo apellido	117. Primer nombre	118. Otros nombres				
	119. Razón social							
	120. Valor capital del socio	121. % Participación	122. Fecha de ingreso	123. Fecha de retiro				

Espacio reservado para la DIAN

4. Número de formulario

141210492206



(415)7707212489984(8020) 0000141210492206

5. Número de Identificación Tributaria (NIT) 9 0 0 8 0 3 2 9 2	6. DV 5	12. Dirección seccional Impuestos de Bogotá	14. Buzón electrónico 3 2
---	------------	--	------------------------------

Revisor Fiscal y Contador

124. Tipo de documento Cédula de Ciudadanía 1 3	125. Número de identificación 1 0 3 3 6 7 8 8 7 3	126. DV 3	127. Número de tarjeta profesional 2 3 4 1 6 2 T
--	--	--------------	---

128. Primer apellido NEUTA	129. Segundo apellido	130. Primer nombre KAREN	131. Otros nombres MARCELA
-------------------------------	-----------------------	-----------------------------	-------------------------------

132. Número de Identificación Tributaria (NIT)	133. DV	134. Sociedad o firma designada
--	---------	---------------------------------

135. Fecha de nombramiento 2 0 2 4 1 0 0 1

136. Tipo de documento	137. Número de identificación	138. DV	139. Número de tarjeta profesional
------------------------	-------------------------------	---------	------------------------------------

140. Primer apellido	141. Segundo apellido	142. Primer nombre	143. Otros nombres
----------------------	-----------------------	--------------------	--------------------

144. Número de Identificación Tributaria (NIT)	145. DV	146. Sociedad o firma designada
--	---------	---------------------------------

147. Fecha de nombramiento

148. Tipo de documento Cédula de Ciudadanía 1 3	149. Número de identificación 1 2 3 3 5 1 0 6 8 3	150. DV 5	151. Número de tarjeta profesional 3 1 8 3 8 8 T
--	--	--------------	---

152. Primer apellido GONZALEZ	153. Segundo apellido UBAQUE	154. Primer nombre LEIDY	155. Otros nombres TATIANA
----------------------------------	---------------------------------	-----------------------------	-------------------------------

156. Número de Identificación Tributaria (NIT) 9 0 1 8 4 0 2 6 2 5	157. DV 5	158. Sociedad o firma designada B2B ACCOUNTING S.A.S.
---	--------------	--

159. Fecha de nombramiento 2 0 2 5 0 9 0 1

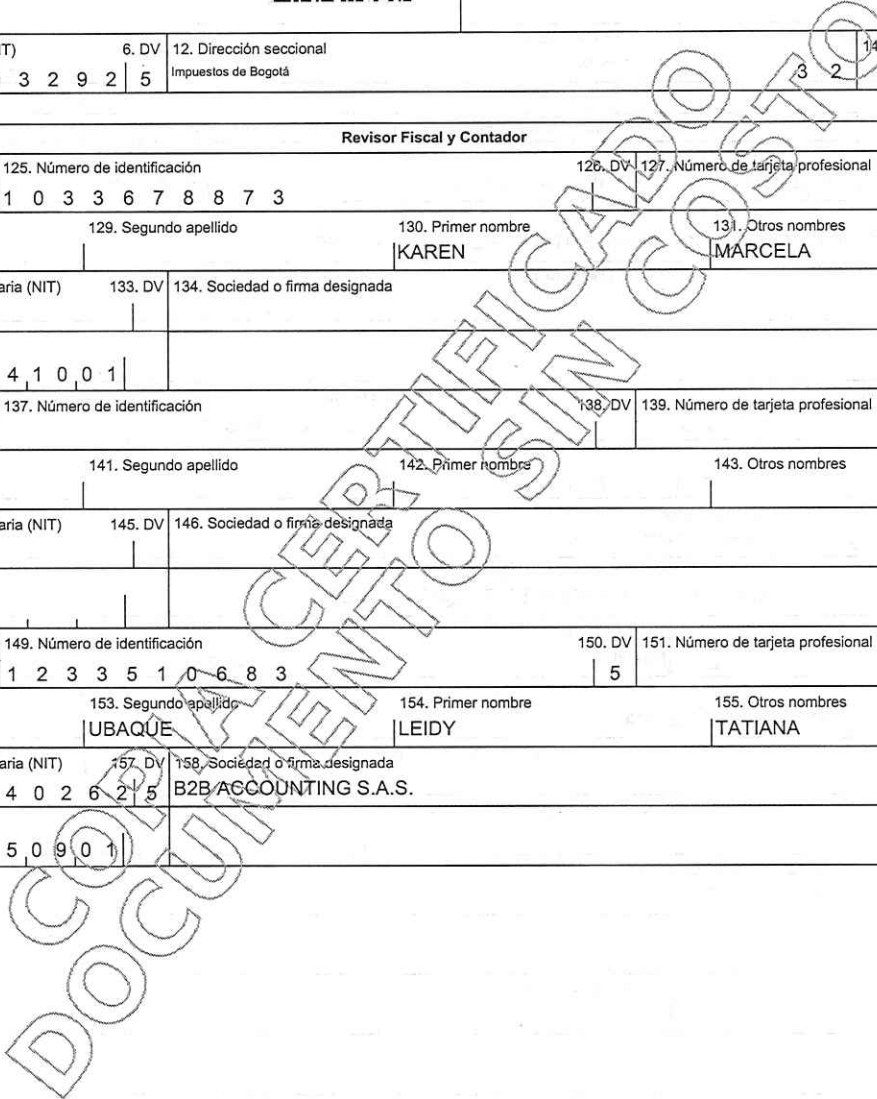

Espacio reservado para la DIAN

4. Número de formulario

141210492206



(415)7707212489984(8020) 000014121049220 6

5. Número de Identificación Tributaria (NIT) 9 0 0 8 0 3 2 9 2	6. DV 5	12. Dirección seccional Impuestos de Bogotá	14. Buzón electrónico 3 2
---	------------	--	------------------------------

Establecimientos, agencias, sucursales, oficinas, sedes o negocios entre otros

160. Tipo de establecimiento Establecimiento de comerci 0 2	161. Actividad económica Evacuación y tratamiento de aguas residuales	167. Fecha de la matrícula mercantil 3 7 0 0
162. Nombre del establecimiento PLANEACION ESTRATEGICA Y TECNOLOGIAS AMBIENTALES PLANETA SAS ESP		
163. Departamento Bogotá D.C. 1 1	164. Ciudad/Municipio Bogotá, D.C. 0 0 1	
165. Dirección CR 67 9 A 65		
166. Número de matrícula mercantil 0 3 8 2 6 0 1 2	167. Fecha de la matrícula mercantil 2 0 2 4 0 5 2 8	
168. Teléfono 3 1 0 3 0 0 1 5 6 3	169. Fecha de cierre	
160. Tipo de establecimiento Oficina 0 8	161. Actividad económica Evacuación y tratamiento de aguas residuales	167. Fecha de la matrícula mercantil 3 7 0 0
162. Nombre del establecimiento PLANEACION ESTRATEGICA Y TECNOLOGIAS AMBIENTALES PLANETA SAS ESP		
163. Departamento Cundinamarca 2 5	164. Ciudad/Municipio Madrid 4 3 0	
165. Dirección KM 1 MAS 800 VIA MADRID PUENTE PIEDRA		
166. Número de matrícula mercantil	167. Fecha de la matrícula mercantil	
168. Teléfono	169. Fecha de cierre	
160. Tipo de establecimiento	161. Actividad económica	
162. Nombre del establecimiento:		
163. Departamento	164. Ciudad/Municipio	
165. Dirección		
166. Número de matrícula mercantil	167. Fecha de la matrícula mercantil	
168. Teléfono	169. Fecha de cierre	