

AGUAS Y ASEO DE EL PEÑOL E.S.P

NIT 811031582-1

Usuario Pago:
EBOTERO
334

COMPROBANTE DE EGRESO NÚMERO : 2026-00342

Fecha de Pago: 17-04-2026

Estado: PAGADO

PGA-01-R08

PAGADO A:

CHAVERRA CLAVIJO DIEGO ARMANDO ,Id: 70955332

DESCRIPCIÓN:

CONTRATO DE PRESTACION DE SERVICIOS CUYO OBJETO SERA: SERVICIO DE ALQUILER DE MAQUINARIA PESADA CON EL FIN DE DAR CUMPLIMIENTO AL CONVENIO INTERADMINISTRATIVO NO. S-CI-700-2025, CON CORNARE, MUNICIPIO DE EL PEÑOL; CUYO OBJETO ES DISMINUCION DE LA CARGA CONTAMINANTE DE LA QUEBRADA HORIZONTES DEL EMBALSE PEÑOL-GUATAPE MEDIANTE LA OPTIMIZACION DEL COLECTOR DE AGUAS RESIDUALES COMBINADO DEL SECTOR DOS (TV 2, CRA 16 Y CR 20) EN EL MUNICIPIO DE EL PEÑOL ANTIOQUIA, SEGUN CONTRATO DE PRESTACION DE SERVICIOS NO. 2634 P.S. SEGUN ACTA DE SUPERVISION N2

Otros:

Tipo Pago

Doc. Ref. : 202604

PGNOR

Vir Bruto:

30,840,000.00

Vir Deducc.:

4,718,520.00

Vir Amortiz.:

0.00 Valor Neto: 26,121,480.00

DETALLE DE LOS BANCOS

Banco	Nro. Cuenta	Nro. Cheque	Beneficiario	Valor
2 BANCOLOMBIA	64725571729	Transferencia	CHAVERRA CLAVIJO DIEGO ARMANDO	\$26,121,480.00
Total:				\$26,121,480.00

DETALLE DE LAS DEDUCCIONES

Descripción	Vir. Base	Valor	Descripción	Vir. Base	Valor
ARRENDAMIENTO DE MUEBLES	4	\$30,840,000	ESTAMPILLA ADULTO MAYOR	4	\$30,840,000
RETENCION DE INDUSTRIA Y COMERCIO	0.8	\$30,840,000	ESTAMPILLA PROHOSPITALES	1	\$30,840,000
TASA PRODEPORTE Y RECREACION	1.5	\$30,840,000	ESTAMPILLA PROCULTURA	2	\$30,840,000
JUSTICIA FAMILIAR	2	\$30,840,000			
TOTAL Deducibles:		\$4,718,520.00	TOTAL no Deducibles:		\$0.00

ELSY MARGARITA BOTERO GARCIA

TESORERA

BEATRIZ HELENA QUINCHIA BOTERO

GERENTE

BENEFICIARIO

"¡CONTIGO...LIMPIEZA TOTAL!"

AGUAS Y ASEO DE EL PEÑOL E.S.P

NIT 811031582-1

ORDEN DE PAGO NÚMERO : 2026-334

Usuario Ordenó
CMARCELA

PGA-01-R07

Fecha/Estado

15/04/2026 ORDENAI

Comprobante: 06 : CAUSACION ORDENES DE PAGO

TIPO PAGO: Otros Pagos

CONTRATO: 74

PAGADO A: CHAVERRA CLAVIJO DIEGO ARMANDO ,Id: 70955332

DESCRIPCIÓN: CONTRATO DE PRESTACION DE SERVICIOS CUYO OBJETO SERA: SERVICIO DE ALQUILER DE MAQUINARIA PESADA CON EL FIN DE DAR CUMPLIMIENTO AL CONVENIO INTERADMINISTRATIVO NO. S-CI-700-2025, CON CORNARE, MUNICIPIO DE EL PEÑOL; CUYO OBJETO ES DISMINUCION DE LA CARGA CONTAMINANTE DE LA QUEBRADA HORIZONTES DEL EMBALSE PEÑOL-GUATAPE MEDIANTE LA OPTIMIZACION DEL COLECTOR DE AGUAS RESIDUALES COMBINADO DEL SECTOR DOS (TV 2, CRA 16 Y CR 20) EN EL MUNICIPIO DE EL PEÑOL ANTIOQUIA, SEGUN CONTRATO DE PRESTACION DE SERVICIOS NO. 2634 P.S SEGUN ACTA DE SUPERVISION N2

Doc. Ref. : 202604

Vlr Bruto: 30,840,000.00 Vlr Deducc.: 4,718,520.00 Vlr Amortiz.: 0.00 Valor Neto: 26,121,480.00

REGISTRO PRESUPUESTAL

#Reserva CDP	# CRP	Fondo	Depen.	Código	Descripción	Vlr. x Código
74	95	01	4	2.3.2.02.02.005.02.01.12	ALQUILER DE MAQUINARIA Y EQUIPO C-700	\$30,840,000.00

TOTAL: \$30,840,000.00

DETALLE DE LAS DEDUCCIONES

Descripción		Vlr. Base	Valor	Descripción		Vlr. Base	Valor
ARRENDAMIENTO DE MUEBLES	4	\$30,840,000	\$1,233,600	ESTAMPILLA ADULTO MAYOR	4	\$30,840,000	\$1,233,600
RETENCION DE INDUSTRIA Y COMERCIO	0.8	\$30,840,000	\$246,720	ESTAMPILLA PROHOSPITALES	1	\$30,840,000	\$308,400
TASA PRODEPORTE Y RECREACION	1.5	\$30,840,000	\$462,600	ESTAMPILLA PROCULTURA	2	\$30,840,000	\$616,800
JUSTICIA FAMILIAR	2	\$30,840,000	\$616,800				

TOTAL Deducibles: \$4,718,520.00 TOTAL no Deducibles: \$0.00

CLAUDIA MARCELA BURITICA AGUDELO
AUXILIAR ADMINISTRATIVA

Beatriz Quinchia Botero
BEATRIZ HELENA QUINCHIA BOTERO
GERENTE

"¡CONTIGO...LIMPIEZA TOTAL!"

 AGUAS Y ASEO DE EL PEÑOL E.S.P. <i>¡Contigo... Limpieza Total!</i>	ACTA DE SUPERVISIÓN N.º 2			PGA-04-R16
				Versión 03
	Parcial	X	Final	Fecha: Octubre 2024

Fecha:	10	de	Abril	de	2026
---------------	-----------	-----------	--------------	-----------	-------------

INFORMACIÓN GENERAL DEL CONTRATO

CONTRATO	X	ORDEN		CONVENIO	
-----------------	---	--------------	--	-----------------	--

Contrato número:	2634 P.S.	de	30 de Enero de 2026
-------------------------	-----------	----	---------------------

Objeto del contrato:

Servicio de alquiler de maquinaria pesada con el fin de dar cumplimiento al Convenio Interadministrativo N° S-CI-700-2025, con Cornare, y Municipio de El Peñol; cuyo objeto es "DISMINUCIÓN DE LA CARGA CONTAMINANTE DE LA QUEBRADA HORIZONTES Y EL EMBALSE PEÑOL -GUATAPÉ, MEDIANTE LA OPTIMIZACIÓN DEL COLECTOR DE AGUAS RESIDUALES COMBINADO DEL SECTOR 2 (TRANSVERSAL 2, CARRERA 16 Y CARRERA 20), EN EL MUNICIPIO DE EL PEÑOL – ANTIOQUIA", Según la siguiente descripción:

ITEM	DESCRIPCIÓN	UNIDAD	VALOR
1	Alquiler de maquinaria pesada (retroexcavadora de llanta) incluye operario y combustible	HORA	\$ 140.000
2	Alquiler de maquinaria pesada (retroexcavadora de Oruga) incluye operario y combustible.	HORA	\$ 160.000
TOTAL PROPUESTA			\$ 110.000.000

ASISTENTES A LA REUNIÓN

Lugar donde se realiza la reunión	Instalaciones de Aguas y Aseo E.S. P
Hora (a.m./p.m.)	10:50 a.m.
Supervisor	MAURICIO GIRALDO MARÍN
Cédula	1.041.230.447
Contratista	DIEGO ARMANDO CHAVERRA CLAVIJO
Cédula o NIT	70.955.332
Hora de finalización	12:00 m.

OBJETIVO DE LA REUNIÓN

Evaluar al contratista en el cumplimiento del objeto del contrato en el periodo comprendido entre el primero (01) y el treinta y uno (31) de Marzo del 2026

VERIFICACIÓN DEL CUMPLIMIENTO DE LOS COMPROMISOS Y/O ACTIVIDADES CONTEMPLADAS EN EL CONTRATO





AGUAS Y ASEO DE EL PEÑOL E.S.P.
¡Contigo... Limpieza Total!

ACTA DE SUPERVISIÓN N° 2

PGA-04-R16

Versión 03

Fecha: Octubre
2024

Se prestaron los siguientes servicios:

1. Servicio de RETROEXCAVADORA DE ORUGA Y DE LLANTAS, según la siguiente descripción:

RETROEXCAVADORA ORUGA			
FECHA	HORAS LABORADAS	PRECIO UNITARIO	VALOR TOTAL
2/03/2026	7,7	\$ 160.000	\$ 1.232.000
3/03/2026	5	\$ 160.000	\$ 800.000
4/03/2026	5,4	\$ 160.000	\$ 864.000
5/03/2026	7,1	\$ 160.000	\$ 1.136.000
6/03/2026	7	\$ 160.000	\$ 1.120.000
9/03/2026	7,6	\$ 160.000	\$ 1.216.000
10/03/2026	5,3	\$ 160.000	\$ 848.000
11/03/2026	7,1	\$ 160.000	\$ 1.136.000
12/03/2026	7,9	\$ 160.000	\$ 1.264.000
13/03/2026	5	\$ 160.000	\$ 800.000
16/03/2026	5	\$ 160.000	\$ 800.000
17/03/2026	5	\$ 160.000	\$ 800.000
18/03/2026	9,2	\$ 160.000	\$ 1.472.000
19/03/2026	8,8	\$ 160.000	\$ 1.408.000
20/03/2026	7,5	\$ 160.000	\$ 1.200.000
23/03/2026	5	\$ 160.000	\$ 800.000
24/03/2026	5	\$ 160.000	\$ 800.000
25/03/2026	5	\$ 160.000	\$ 800.000
26/03/2026	7,2	\$ 160.000	\$ 1.152.000
27/03/2026	7,9	\$ 160.000	\$ 1.264.000
28/03/2026	6,4	\$ 160.000	\$ 1.024.000
30/03/2026	5	\$ 160.000	\$ 800.000
31/03/2026	6,2	\$ 160.000	\$ 992.000
TOTAL	148,3		\$ 23.728.000
RETROEXCAVADORA LLANTA			
4/03/2026	9,1	\$ 140.000	\$ 1.274.000
11/03/2026	6,1	\$ 140.000	\$ 854.000
18/03/2026	7,5	\$ 140.000	\$ 1.050.000
24/03/2026	8,8	\$ 140.000	\$ 1.232.000
27/03/2026	9,5	\$ 140.000	\$ 1.330.000
28/03/2026	9,8	\$ 140.000	\$ 1.372.000
TOTAL	50,8		\$ 7.112.000

Estado de
avance de la
actividad /
Compromiso



AGUAS Y ASEO DE EL PEÑOL E.S.P.
¡Contigo... Limpieza Total!

ACTA DE SUPERVISIÓN N° 2

PGA-04-R16

Versión 03

Fecha: Octubre
2024

TOTAL

\$ 30.840.000

VALOR TOTAL: \$ 30.840.000

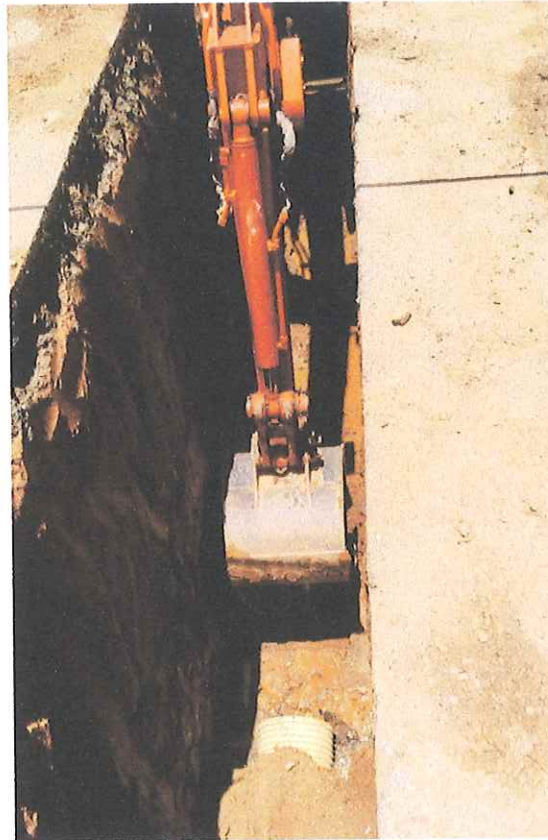



AGUAS Y ASEO DE EL PEÑOL E.S.P.
¡Contigo... Limpieza Total!

ACTA DE SUPERVISIÓN Nº 2

PGA-04-R16

Versión 03

Fecha: Octubre
2024



Registro
fotográfico



**Justificación/
Observación**

El contrato se presta de forma satisfactoria, el servicio de retroexcavadora se presta de manera correcta

**EVALUACIÓN, REEVALUACIÓN, Y SEGUIMIENTO AL PROVEEDOR O CONTRATISTA SE ANEXA PGA-04-R17 – Si es prestación de servicios o PGA-04-R26 Si es suministro
BALANCE FINANCIERO DEL CONTRATO**

Balance General del Contrato

Pagos realizados al contratista

 <p>AGUAS Y ASEO DE EL PEÑOL E.S.P. ¡Contigo... Limpieza Total!</p>	ACTA DE SUPERVISIÓN N° 2	PGA-04-R16
		Versión 03
		Fecha: Octubre 2024

Concepto	Valor	Concepto (Anticipo, actas, pagos)	Compromiso de pago	Fecha	Valor
Valor inicial del contrato	\$ 110.000.000	Acta 1		06/03/2026	\$ 9.144.000
Valor pagado	\$ 9.144.000				
Valor causado que no se ha pagado	\$ 30.840.000				
Valor total ejecutado	\$ 39.984.000				
Valor saldo por ejecutar	\$ 70.016.000				

El valor a pagar por la presente acta es de: **TREINTA MILLONES OCHOCIENTOS CUARENTA MIL PESOS M/L (\$ 30.840.000)**

Para constancia de lo anterior, firman la presente acta los que en ella intervinieron a los

10	Días del mes	Abril	de	2026
----	--------------	-------	----	------

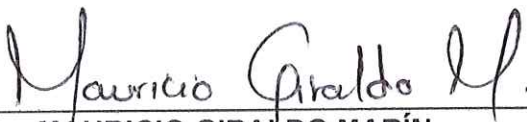

MAURICIO GIRALDO MARÍN
 Supervisor de AAP.



DIEGO ARMANDO CHAVERRA CLAVIJO
 Contratista





CONTROL DE TIEMPOS DE MAQUINARIA Y VEHICULOS

CODIGO:

Página 1 de 1

Servicio de alquiler de maquinaria pesada con el fin de dar cumplimiento al Convenio Interadministrativo N° S-CI-700-2025, con Cornare, y Municipio de El Peñol; cuyo objeto es "DISMINUCIÓN DE LA CARGA CONTAMINANTE DE LA QUEBRADA HORIZONTES Y EL EMBALSE PEÑOL -GUATAPÉ, MEDIANTE LA OPTIMIZACIÓN DEL COLECTOR DE AGUAS RESIDUALES COMBINADO DEL SECTOR 2 (TRANSVERSAL 2, CARRERA 16 Y CARRERA 20), EN EL MUNICIPIO DE EL PEÑOL - ANTIOQUIA

VEHÍCULO O MAQUINA	FECHA	HOROMETRO INICIAL	HOROMETRO FINAL	TIEMPO LABORADO	CONDUCTOR	SUPERVISOR
Oruga	2/03/26	3539,8	3547,5	7.7	Diego C	Mauricio G
Oruga	3/03/26	3547,5	3551,3	stand by 5	Diego C	Mauricio G
Oruga	4/03/26	3551,3	3556,7	5.4	Diego C	Mauricio G
Oruga	5/03/26	3556,7	3563,8	7.1	Diego C	Mauricio G
Oruga	6/03/26	3563,8	3570,8	7	Diego C	Mauricio G
Oruga	9/03/26	3570,8	3578,4	7.6	Diego C	Mauricio G
Oruga	10/03/26	3578,4	3583,7	5.3	Diego C	Mauricio G
Oruga	11/03/26	3583,7	3590,8	7.1	Diego C	Mauricio G
Oruga	12/03/26	3590,8	3598,7	7.9	Diego C	Mauricio G
Oruga	13/03/26	3598,7	3602,4	stand by 5	Diego C	Mauricio G
Oruga	16/03/26	3602,4	3606,2	stand by 5	Diego C	Mauricio G
Oruga	17/03/26	3606,2	3606,2	stand by 5	Diego C	Mauricio G
Oruga	18/03/26	3606,2	3615,4	9.2	Diego C	Mauricio G
Oruga	19/03/26	3615,4	3624,2	8.8	Diego C	Mauricio G
Oruga	20/03/26	3624,2	3631,7	7.5	Diego C	Mauricio G
Oruga	23/03/26	3631,7	3635,6	stand by 5	Diego C	Mauricio G
Oruga	24/03/26	3635,6	3635,6	stand by 5	Diego C	Mauricio G
Oruga	25/03/26	3635,6	3637,1	stand by 5	Diego C	Mauricio G
Oruga	26/03/26	3637,1	3644,3	7.2	Diego C	Mauricio G



DIEGO ARMANDO CHAVERRA CLAVIJO
 NIT 70.955.332-3
 CRA 24 # 6-05
 Tel: (604) 3212504607
 Peñol - Colombia
 diegochav1285@gmail.com



Factura electrónica de venta
 No. FAC 80

Fecha y hora Factura

Generación	09/04/2026, 14:30
Expedición	09/04/2026, 14:30
Vencimiento	09/04/2026

Señores	AGUAS Y ASEO EL PEÑOL E.S.P		
NIT	811.031.582-1	Teléfono	(604) 0000000
Dirección	V 4 18 60	Ciudad	Peñol - Colombia

Ítem	Descripción	Cantidad	Vr. Total
1	ALQUILER MAQUINARIA RETROEXCAVADORA ORUGA	148.30	23,728,000.00
2	ALQUILER MAQUINARIA RETROEXCAVADORA LLANTA	50.80	7,112,000.00

Total ítems: 2

Total Bruto	30,840,000.00
Total a Pagar	30,840,000.00

Valor en Letras:

Treinta millones ochocientos cuarenta mil pesos m/cte

Forma de pago:

Crédito

Medio de pago:

Otro - Clientes Nacionales - Cuota No. 001 vence el 2026-04-09 por \$ 30,840,000.00

Observaciones:

HORAS MES DE MARZO

Fabricante: Software y Proveedor tecnológico: Sligo SAS - NIT 830.048.145-8. Nombre: Software: Sligo Nube. Firma electrónica: ver en el XML

A esta factura de venta aplican las normas relativas a la letra de cambio (artículo 5 Ley 1231 de 2008). Con esta el Comprador declara haber recibido real y materialmente las mercancías o prestación de servicios descritos en este título - Valor. Número Autorización Electrónica 18764103803062 aprobado en 20251228 prefijo FAC desde el número 55 al 10000 Vigencia: 6 Meses

No responsable de IVA - Actividad Económica 7730 Alquiler y arrendamiento de otros tipos de maquinaria, equipo y bienes tangibles n.c.p. Tarifa
 CUFE: ab6efd0a5ba2879d832bed757fd6d8d0cc2e7e9d415e3cc70efdd2018ba21cba9dd87b0bbc2d33be9891d97abed4c299



PREOPERACIONAL PARA MINICARGADOR Y RETRO EXCAVADORA

CODIGO:

REVISIÓN 0

Página 1 de 1

OBRA:	DOMINIO C-700	FECHA:	04 febrero	DE:	04 febrero
MINICARGADOR ()	EXCAVADORA ()	SOBRE RUEDAS (X)	SOBRE ORUGAS ()		
USUARIO:	JORGE BRAND	CARGO:	OPERADOR		
MARCA:	CATERPILLAR	MODELO:	416E		

Marca con X en la columna "B" si esta bueno, "M" si esta malo o "N" si no aplica

DESCRIPCIÓN	LUNES			MARTES			MIÉRCOLES			JUEVES			VIERNES			SÁBADO			DOMINGO			
	B	M	N	B	M	N	B	M	N	B	M	N	B	M	N	B	M	N	B	M	N	
LUCES FRONTALES							X															
LUCES TRACERAS							X															
DIRECCIONALES DELANTERAS Y TRASERAS DE PARQUEO							X															
CINTURON DE SEGURIDAD							X															
FUNCION HIDRÁULICA							X															
ESTADOS DE PASADORES							X															
PITO O ALARMA DE REVERSA							X															
ASIENTO							X															
PEDALES							X															
INDICADOR DEL HIDRAULICO							X															
HINDICADOR DEL REFRIGERANTE							X															
TUBO DE ESCAPE							X															
ESCALERAS Y APOYOS							X															
ESPEJOS LATERALES							X															
ESPEJO CENTRAL							X															
PALANCAS DE MANDO EN BUEN ESTADO							X															
VOLANTE DE DIRECCION							X															
MECANISMO DE GIRO BRAZO EXCAVADOR							X															
MANDOS DE LEVANTE DEL BRAZO							X															
FRENO DE SERVICIOS							X															
FRENO DE SEGURIDAD							X															
VIDRIO FRONTAL							X															
GATOS HIDRAULICOS							X															
GATOS ESTABILIZADORES							X															
BATERIAS Y CABLES							X															
RUEDAS DELANTERAS							X															
RUEDAS TRASERAS							X															
ORUGA DERECHA E IZQUIERDA							X															
KIT AMBIENTAL							X															
AUTORIZADO PARA LABORAR	SI() NO()	SI() NO()	SI() NO()	SI() NO()	SI() NO()	SI() NO()	SI() NO()	SI() NO()	SI() NO()	SI() NO()	SI() NO()	SI() NO()	SI() NO()	SI() NO()	SI() NO()	SI() NO()	SI() NO()	SI() NO()	SI() NO()	SI() NO()	SI() NO()	
FIRMA DEL USUARIO							Jorge Brand															
FIRMA DEL SST							Jorge Brand															
FIRMA DEL SUPERVISOR							Jorge Brand															

OBSERVACIONES:

A



AGUAS Y ASEO DE EL PEÑOL E.S.P.
 "Contigo... Limpieza Total"

PREOPERACIONAL PARA MINICARGADOR Y RETRO
 EXCAVADORA

CODIGO:

REVISIÓN 0

Página 1 de 1

OBRA:	CONVENIO C700		FECHA:	DE: 11 MARZO
MINICARGADOR ()	EXCAVADORA ()	SOBRE RUEDAS (x)	SOBRE ORUGAS ()	
USUARIO:	JOIGE BRAND.		CARGO:	OPERARIO
MARCA:	CATERPILLAR		MODELO:	416E

Marca con X en la columna "B" si esta bueno, "M" si esta malo o "N" si no aplica

DESCRIPCIÓN	LUNES			MARTES			MIÉRCOLES			JUEVES			VIERNES			SÁBADO			DOMINGO		
	B	M	N	B	M	N	B	M	N	B	M	N	B	M	N	B	M	N	B	M	N
LUCES FRONTALES							X														
LUCES TRACERAS							X														
DIRECCIONALES DELANTERAS Y TRASERAS DE PARQUEO							X														
CINTURON DE SEGURIDAD							X														
FUNCION HIDRÁULICA							X														
ESTADOS DE PASADORES							X														
PITO O ALARMA DE REVERSA							X														
ASIENTO							X														
PEDALES							X														
INDICADOR DEL HIDRAULICO							X														
HINDICADOR DEL REFRIGERANTE							X														
TUBO DE ESCAPE							X														
ESCALERAS Y APOYOS							X														
ESPEJOS LATERALES							X														
ESPEJO CENTRAL							X														
PALANCAS DE MANDO EN BUEN ESTADO							X														
VOLANTE DE DIRECCION							X														
MECANISMO DE GIRO BRAZO EXCAVADOR							X														
MANDOS DE LEVANTE DEL BRAZO							X														
FRENO DE SERVICIOS							X														
FRENO DE SEGURIDAD							X														
VIDRIO FRONTAL							X														
GATOS HIDRAULICOS							X														
GATOS ESTABILIZADORES							X														
BATERIAS Y CABLES							X														
RUEDAS DELANTERAS							X														
RUEDAS TRASERAS							X														
ORUGA DERECHA E IZQUIERDA							X														
KIT AMBIENTAL							X														
AUTORIZADO PARA LABORAR	SI () NO ()	SI () NO ()	SI () NO ()	SI () NO ()	SI () NO ()	SI () NO ()	SI () NO ()	SI () NO ()	SI () NO ()	SI () NO ()	SI () NO ()	SI () NO ()	SI () NO ()	SI () NO ()	SI () NO ()	SI () NO ()	SI () NO ()	SI () NO ()	SI () NO ()	SI () NO ()	SI () NO ()
FIRMA DEL USUARIO							JOIGE BRAND														
FIRMA DEL SST							ANDRÉS														
FIRMA DEL SUPERVISOR							Mauricio														

OBSERVACIONES:



PREOPERACIONAL PARA MINICARGADOR Y RETRO EXCAVADORA

CODIGO:

REVISIÓN 0

Página 1 de 1

OBRA:	CONVENIO C700	FECHA:	DE: 18 Marzo HASTA: 18 Marzo
MINICARGADOR ()	EXCAVADORA ()	SOBRE RUEDAS ()	SOBRE ORUGAS ()
USUARIO:	Jorge Bravo	CARGO:	Operador
MARCA:	CATERPILLAR	MÓDELO:	416E

Marca con X en la columna "B" si esta bueno, "M" si esta malo o "N" si no aplica

DESCRIPCIÓN	LUNES			MARTES			MIÉRCOLES			JUEVES			VIERNES			SÁBADO			DOMINGO		
	B	M	N	B	M	N	B	M	N	B	M	N	B	M	N	B	M	N	B	M	N
LUCES FRONTALES							X														
LUCES TRACERAS							X														
DIRECCIONALES DELANTERAS Y TRASERAS DE PARQUEO							X														
CINTURON DE SEGURIDAD							X														
FUNCION HIDRÁULICA							X														
ESTADOS DE PASADORES							X														
PITO O ALARMA DE REVERSA							X														
ASIENTO							X														
PEDALES							X														
INDICADOR DEL HIDRAULICO							X														
HINDICADOR DEL REFRIGERANTE							X														
TUBO DE ESCAPE							X														
ESCALERAS Y APOYOS							X														
ESPEJOS LATERALES							X														
ESPEJO CENTRAL							X														
PALANCAS DE MANDO EN BUEN ESTADO							X														
VOLANTE DE DIRECCION							X														
MECANISMO DE GIRO BRAZO EXCAVADOR							X														
MANDOS DE LEVANTE DEL BRAZO							X														
FRENO DE SERVICIOS							X														
FRENO DE SEGURIDAD							X														
VIDRIO FRONTAL							X														
GATOS HIDRAULICOS							X														
GATOS ESTABILIZADORES							X														
BATERIAS Y CABLES							X														
RUEDAS DELANTERAS							X														
RUEDAS TRASERAS							X														
ORUGA DERECHA E IZQUIERDA							X														
KIT AMBIENTAL							X														

AUTORIZADO PARA LABORAR SI() NO() SI() NO() SI() NO() SI() NO() SI() NO() SI() NO() SI() NO()

FIRMA DEL USUARIO			Jorge B.				
FIRMA DEL SST			Jorge				
FIRMA DEL SUPERVISOR			Nuncio				

OBSERVACIONES:





PREOPERACIONAL PARA MINICARGADOR Y RETRO EXCAVADORA

CODIGO:

REVISIÓN 0

Página 1 de 1

OBRA:	CONVENIO C 700	FECHA:	DE: 24 MARZO HASTA:
MINICARGADOR ()	EXCAVADORA ()	SOBRE RUEDAS ()	SOBRE ORUGAS ()
USUARIO:	JORGE BRAVO	CARGO:	OPERADOR
MARCA:	CATERPILLAR	MODELO:	416 E.

Marca con X en la columna "B" si esta bueno, "M" si esta malo o "N" si no aplica

DESCRIPCIÓN	LUNES			MARTES			MIÉRCOLES			JUEVES			VIERNES			SÁBADO			DOMINGO			
	B	M	N	B	M	N	B	M	N	B	M	N	B	M	N	B	M	N	B	M	N	
LUCES FRONTALES				X																		
LUCES TRACERAS				X																		
DIRECCIONALES DELANTERAS Y TRASERAS DE PARQUEO				X																		
CINTURON DE SEGURIDAD				X																		
FUNCION HIDRÁULICA				X																		
ESTADOS DE PASADORES				X																		
PITO O ALARMA DE REVERSA				X																		
ASIENTO				X																		
PEDALES				X																		
INDICADOR DEL HIDRAULICO				X																		
HINDICADOR DEL REFRIGERANTE				X																		
TUBO DE ESCAPE				X																		
ESCALERAS Y APOYOS				X																		
ESPEJOS LATERALES				X																		
ESPEJO CENTRAL				X																		
PALANCAS DE MANDO EN BUEN ESTADO				X																		
VOLANTE DE DIRECCION				X																		
MECANISMO DE GIRO BRAZO EXCAVADOR				X																		
MANDOS DE LEVANTE DEL BRAZO				X																		
FRENO DE SERVICIOS				X																		
FRENO DE SEGURIDAD				X																		
VIDRIO FRONTAL				X																		
GATOS HIDRAULICOS				X																		
GATOS ESTABILIZADORES				X																		
BATERIAS Y CABLES				X																		
RUEDAS DELANTERAS				X																		
RUEDAS TRASERAS				X																		
ORUGA DERECHA E IZQUIERDA				X																		
KIT AMBIENTAL																						
AUTORIZADO PARA LABORAR	SI () NO ()			SI () NO ()				SI () NO ()				SI () NO ()				SI () NO ()			SI () NO ()			
FIRMA DEL USUARIO				JORGE B.																		
FIRMA DEL SST				[Firma]																		
FIRMA DEL SUPERVISOR				[Firma]																		

OBSERVACIONES:



PREOPERACIONAL PARA MINICARGADOR Y RETRO
EXCAVADORA

CODIGO:

REVISIÓN 0

Página 1 de 1

OBRA:	CONVENIO C-700	FECHA:	DE: 27 MARZO HASTA: 28 MARZO
MINICARGADOR ()	EXCAVADORA ()	SOBRE RUEDAS ()	SOBRE ORUGAS ()
USUARIO:	JORGE BRAVO	CARGO:	Operador
MARCA:	CATERPILLAR	MODELO:	H165

Marca con X en la columna "B" si esta bueno, "M" si esta malo o "N" si no aplica

DESCRIPCIÓN	LUNES			MARTES			MIERCOLES			JUEVES			VIERNES			SÁBADO			DOMINGO		
	B	M	N	B	M	N	B	M	N	B	M	N	B	M	N	B	M	N	B	M	N
LUCES FRONTALES												X			X						
LUCES TRACERAS												X			X						
DIRECCIONALES DELANTERAS Y TRASERAS DE PARQUEO												X			X						
CINTURON DE SEGURIDAD												X			X						
FUNCION HIDRÁULICA												X			X						
ESTADOS DE PASADORES												X			X						
PITO O ALARMA DE REVERSA												X			X						
ASIENTO												X			X						
PEDALES												X			X						
INDICADOR DEL HIDRAULICO												X			X						
HINDICADOR DEL REFRIGERANTE												X			X						
TUBO DE ESCAPE												X			X						
ESCALERAS Y APOYOS												X			X						
ESPEJOS LATERALES												X			X						
ESPEJO CENTRAL												X			X						
PALANCAS DE MANDO EN BUEN ESTADO												X			X						
VOLANTE DE DIRECCION												X			X						
MECANISMO DE GIRO BRAZO EXCAVADOR												X			X						
MANDOS DE LEVANTE DEL BRAZO												X			X						
FRENO DE SERVICIOS												X			X						
FRENO DE SEGURIDAD												X			X						
VIDRIO FRONTAL												X			X						
GATOS HIDRAULICOS												X			X						
GATOS ESTABILIZADORES												X			X						
BATERIAS Y CABLES												X			X						
RUEDAS DELANTERAS												X			X						
RUEDAS TRASERAS												X			X						
ORUGA DERECHA E IZQUIERDA												X			X						
KIT AMBIENTAL												X			X						

AUTORIZADO PARA LABORAR	SI() NO()	SI() NO()	SI() NO()	SI() NO()	SI(X) NO()	SI(X) NO()	SI() NO()
FIRMA DEL USUARIO	Jorge B. Bravo						
FIRMA DEL SST	[Signature]						
FIRMA DEL SUPERVISOR	Mauricio Mauricio						

OBSERVACIONES:



PREOPERACIONAL PARA MINICARGADOR Y RETRO EXCAVADORA

CODIGO:

REVISIÓN 0

Página 1 de 1

OBRA: **CONDENAMIO C 700** FECHA: **DE: 06/04/2026**
HASTA: 10/24/2026

MINICARGADOR () EXCAVADORA (X) SOBRE RUEDAS () SOBRE ORUGAS (X)

USUARIO: **Diego Chaverra** CARGO: **Operador**

MARCA: **Hitachi** MODELO:

Marca con X en la columna "B" si esta bueno, "M" si esta malo o "N" si no aplica

DESCRIPCIÓN	LUNES			MARTES			MIÉRCOLES			JUEVES			VIERNES			SÁBADO			DOMINGO		
	B	M	N	B	M	N	B	M	N	B	M	N	B	M	N	B	M	N	B	M	N
LUCES FRONTALES	X			X			X			X			X								
LUCES TRACERAS	X			X			X			X			X								
DIRECCIONALES DELANTERAS Y TRASERAS DE PARQUEO			X			X			X			X			X						
CINTURON DE SEGURIDAD	X			X			X			X			X								
FUNCION HIDRÁULICA	X			X			X			X			X								
ESTADOS DE PASADORES	X			X			X			X			X								
PITO O ALARMA DE REVERSA	X			X			X			X			X								
ASIENTO	X			X			X			X			X								
PEDALES	X			X			X			X			X								
INDICADOR DEL HIDRAULICO	X			X			X			X			X								
HINDICADOR DEL REFRIGERANTE	X			X			X			X			X								
TUBO DE ESCAPE	X			X			X			X			X								
ESCALERAS Y APOYOS	X			X			X			X			X								
ESPEJOS LATERALES	X			X			X			X			X								
ESPEJO CENTRAL	X			X			X			X			X								
PALANCAS DE MANDO EN BUEN ESTADO	X			X			X			X			X								
VOLANTE DE DIRECCION			X			X			X			X			X						
MECANISMO DE GIRO BRAZO EXCAVADOR	X			X			X			X			X								
MANDOS DE LEVANTE DEL BRAZO	X			X			X			X			X								
FRENO DE SERVICIOS			X			X			X			X			X						
FRENO DE SEGURIDAD			X			X			X			X			X						
VIDRIO FRONTAL	X			X			X			X			X								
GATOS HIDRAULICOS	X			X			X			X			X								
GATOS ESTABILIZADORES	X			X			X			X			X								
BATERIAS Y CABLES	X			X			X			X			X								
RUEDAS DELANTERAS			X			X			X			X			X				X		
RUEDAS TRASERAS			X			X			X			X			X				X		
ORUGA DERECHA E IZQUIERDA	X			X			X			X			X						X		
KIT AMBIENTAL	X			X			X			X			X						X		
AUTORIZADO PARA LABORAR	SI () NO ()	SI () NO ()	SI () NO ()	SI () NO ()	SI () NO ()	SI () NO ()	SI () NO ()	SI () NO ()	SI () NO ()	SI () NO ()	SI () NO ()	SI () NO ()	SI () NO ()	SI () NO ()	SI () NO ()	SI () NO ()	SI () NO ()	SI () NO ()	SI () NO ()	SI () NO ()	SI () NO ()
FIRMA DEL USUARIO	<i>[Handwritten signature]</i>																				
FIRMA DEL SST	<i>[Handwritten signature]</i>																				
FIRMA DEL SUPERVISOR	<i>[Handwritten signature]</i>																				

OBSERVACIONES:

[Empty box for observations]

[Handwritten mark]



PREOPERACIONAL PARA MINICARGADOR Y RETRO EXCAVADORA

CODIGO:

REVISIÓN 0

Página 1 de 1

OBRA: **CONVENIO C700** FECHA: **DE: 30/03**
HASTA: 01/04

MINICARGADOR () EXCAVADORA (X) SOBRE RUEDAS () SOBRE ORUGAS (X)

USUARIO: **Diego Anaya** CARGO: **operador**

MARCA: **Hitachi** MODELO:

Marca con X en la columna "B" si esta bueno, "M" si esta malo o "N" si no aplica

DESCRIPCIÓN	LUNES			MARTES			MIÉRCOLES			JUEVES			VIERNES			SÁBADO			DOMINGO		
	B	M	N	B	M	N	B	M	N	B	M	N	B	M	N	B	M	N	B	M	N
LUCE FRONTALES	X			X			X														
LUCE TRACERAS	X						X														
DIRECCIONALES DELANTERAS Y TRASERAS DE PARQUEO			X			X			X												
CINTURON DE SEGURIDAD	X			X			X														
FUNCION HIDRÁULICA	X			X			X														
ESTADOS DE PASADORES	X			X			X			X											
PITO O ALARMA DE REVERSA			X			X			X												
ASIENTO	X			X			X														
PEDALES	X			X			X			X											
INDICADOR DEL HIDRAULICO	X			X			X			X											
INDICADOR DEL REFRIGERANTE	X			X			X			X											
TUBO DE ESCAPE	X			X			X			X											
ESCALERAS Y APOYOS	X			X			X			X											
ESPEJOS LATERALES	X			X			X			X											
ESPEJO CENTRAL	X			X			X			X											
PALANCAS DE MANDO EN BUEN ESTADO	X			X			X			X											
VOLANTE DE DIRECCION			X			X			X												
MECANISMO DE GIRO BRAZO EXCAVADOR	X			X			X			X											
MANDOS DE LEVANTE DEL BRAZO	X			X			X			X											
FRENO DE SERVICIOS			X			X			X			X									
FRENO DE SEGURIDAD			X			X			X			X									
VIDRIO FRONTAL	X			X			X			X											
GATOS HIDRAULICOS	X			X			X			X											
GATOS ESTABILIZADORES	X			X			X			X											
BATERIAS Y CABLES	X			X			X			X											
RUEDAS DELANTERAS			X			X			X			X									
RUEDAS TRASERAS			X			X			X			X									
ORUGA DERECHA E IZQUIERDA	X			X			X			X											
KIT AMBIENTAL	X			X			X			X											
AUTORIZADO PARA LABORAR	SI () NO ()	SI () NO ()	SI () NO ()	SI () NO ()	SI () NO ()	SI () NO ()	SI () NO ()	SI () NO ()	SI () NO ()	SI () NO ()	SI () NO ()	SI () NO ()	SI () NO ()	SI () NO ()	SI () NO ()	SI () NO ()	SI () NO ()	SI () NO ()	SI () NO ()	SI () NO ()	SI () NO ()
FIRMA DEL USUARIO	<i>Diego Anaya</i>																				
FIRMA DEL SST	<i>Diego Anaya</i>																				
FIRMA DEL SUPERVISOR	<i>[Signature]</i>																				

OBSERVACIONES:

[Empty box for observations]

[Handwritten mark]



PREOPERACIONAL PARA MINICARGADOR Y RETRO EXCAVADORA

CODIGO:

REVISIÓN 0

Página 1 de 1

OBRA:	CONVENIO - 700	FECHA:	DE: 23/03 HASTA: 27/03
MINICARGADOR ()	EXCAVADORA (X)	SOBRE RUEDAS ()	SOBRE ORUGAS ()
USUARIO:	Riego Chaverra	CARGO	operario
MARCA:	Hitachi	MODELO	702

Marca con X en la columna "B" si esta bueno, "M" si esta malo o "N" si no aplica

DESCRIPCIÓN	LUNES			MARTES			MIÉRCOLES			JUEVES			VIERNES			SÁBADO			DOMINGO		
	B	M	N	B	M	N	B	M	N	B	M	N	B	M	N	B	M	N	B	M	N
LUCES FRONTALES	X			X			X			X			X								
LUCES TRACERAS	X			X			X			X			X								
DIRECCIONALES DELANTERAS Y TRASERAS DE PARQUEO			X			X			X			X			X						
CINTURON DE SEGURIDAD	X			X			X			X			X								
FUNCION HIDRÁULICA	X			X			X			X			X								
ESTADOS DE PASADORES	X			X			X			X			X								
PITO O ALARMA DE REVERSA			X			X			X			X			X						
ASIENTO	X			X			X			X			X								
PEDALES	X			X			X			X			X								
INDICADOR DEL HIDRAULICO	X			X			X			X			X								
HINDICADOR DEL REFRIGERANTE	X			X			X			X			X								
TUBO DE ESCAPE	X			X			X			X			X								
ESCALERAS Y APOYOS	X			X			X			X			X								
ESPEJOS LATERALES	X			X			X			X			X								
ESPEJO CENTRAL	X			X			X			X			X								
PALANCAS DE MANDO EN BUEN ESTADO	X			X			X			X			X								
VOLANTE DE DIRECCION			X			X			X			X			X						
MECANISMO DE GIRO BRAZO EXCAVADOR	X			X			X			X			X								
MANDOS DE LEVANTE DEL BRAZO	X			X			X			X			X								
FRENO DE SERVICIOS			X			X			X			X			X						
FRENO DE SEGURIDAD			X			X			X			X			X						
VIDRIO FRONTAL	X			X			X			X			X								
GATOS HIDRAULICOS	X			X			X			X			X								
GATOS ESTABILIZADORES	X			X			X			X			X								
BATERIAS Y CABLES	X			X			X			X			X								
RUEDAS DELANTERAS			X			X			X			X			X						
RUEDAS TRASERAS			X			X			X			X			X						
ORUGA DERECHA E IZQUIERDA	X			X			X			X			X								
KIT AMBIENTAL	X			X			X			X			X								
AUTORIZADO PARA LABORAR	SI (X) NO ()	SI (X) NO ()	SI (X) NO ()	SI (X) NO ()	SI (X) NO ()	SI (X) NO ()	SI (X) NO ()	SI (X) NO ()	SI (X) NO ()	SI (X) NO ()	SI (X) NO ()	SI (X) NO ()	SI (X) NO ()	SI (X) NO ()	SI (X) NO ()	SI (X) NO ()	SI (X) NO ()	SI (X) NO ()	SI (X) NO ()	SI (X) NO ()	SI (X) NO ()
FIRMA DEL USUARIO	[Firmas manuscritas]																				
FIRMA DEL SST	[Firmas manuscritas]																				
FIRMA DEL SUPERVISOR	[Firmas manuscritas]																				

OBSERVACIONES:

[Espacio para observaciones]

[Firma manuscrita]



PREOPERACIONAL PARA MINICARGADOR Y RETRO EXCAVADORA

CODIGO:

Página 1 de 1

REVISIÓN 0

OBRA:

CONVENIO 0700

FECHA: 16 Marzo DE: HASTA: 20 Marzo

MINICARGADOR ()

EXCAVADORA (x)

SOBRE RUEDAS ()

SOBRE ORUGAS (x)

USUARIO:

Diego Canvel

CARGO

OPERADOR

MARCA:

HITACHI

MODELO

75 US

Marca con X en la columna "B" si esta bueno, "M" si esta malo o "N" si no aplica

DESCRIPCIÓN	LUNES			MARTES			MIÉRCOLES			JUEVES			VIERNES			SÁBADO			DOMINGO			
	B	M	N	B	M	N	B	M	N	B	M	N	B	M	N	B	M	N	B	M	N	
LUCES FRONTALES	x			x			x			x			x									
LUCES TRÁCERAS	x			x			x			x			x									
DIRECCIONALES DELANTERAS Y TRASERAS DE PARQUEO	x			x			x			x			x									
CINTURON DE SEGURIDAD	x			x			x			x			x									
FUNCION HIDRÁULICA	x			x			x			x			x									
ESTADOS DE PASADORES	x			x			x			x			x									
PITO O ALARMA DE REVERSA	x			x			x			x			x									
ASIENTO	x			x			x			x			x									
PEDALES	x			x			x			x			x									
INDICADOR DEL HIDRAULICO	x			x			x			x			x									
HINDICADOR DEL REFRIGERANTE	x			x			x			x			x									
TUBO DE ESCAPE	x			x			x			x			x									
ESCALERAS Y APOYOS	x			x			x			x			x									
ESPEJOS LATERALES	x			x			x			x			x									
ESPEJO CENTRAL	x			x			x			x			x									
PALANCAS DE MANDO EN BUEN ESTADO	x			x			x			x			x									
VOLANTE DE DIRECCION	-			-			-			-			-									
MECANISMO DE GIRO BRAZO EXCAVADOR	x			x			x			x			x									
MANDOS DE LEVANTE DEL BRAZO	x			x			x			x			x									
FRENO DE SERVICIOS	-			-			-			-			-									
FRENO DE SEGURIDAD	-			-			-			-			-									
VIDRIO FRONTAL	x			x			x			x			x									
GATOS HIDRAULICOS	x			x			x			x			x									
GATOS ESTABILIZADORES	x			x			x			x			x									
BATERIAS Y CABLES	x			x			x			x			x									
RUEDAS DELANTERAS	-			-			-			-			-									
RUEDAS TRASERAS	-			-			-			-			-									
ORUGA DERECHA E IZQUIERDA	x			x			x			x			x									
KIT AMBIENTAL	x			x			x			x			x									

AUTORIZADO PARA LABORAR SI (x) NO () SI (x) NO () SI (x) NO () SI (x) NO () SI (x) NO () SI (x) NO ()

FIRMA DEL USUARIO: Diego Canvel, Diego Canvel, Diego Canvel, Diego Canvel, Diego Canvel

FIRMA DEL SST: [Firmas]

FIRMA DEL SUPERVISOR: [Firmas]

OBSERVACIONES:

[Empty box for observations]

[Handwritten mark]



PREOPERACIONAL PARA MINICARGADOR Y RETRO EXCAVADORA

CODIGO:

REVISIÓN 0

Página 1 de 1

OBRA: **CONJUNTO C 700** FECHA: **2 MARZO** DE: **HASTA: 6 MARZO**

MINICARGADOR () EXCAVADORA (X) SOBRE RUEDAS () SOBRE ORUGAS ()

USUARIO: **DIEGO GARCIA** CARGO: **OPERADOR**

MARCA: **HITACHI** MODELO: **75 US**

Marca con X en la columna "B" si esta bueno, "M" si esta malo o "N" si no aplica

DESCRIPCIÓN	LUNES			MARTES			MIÉRCOLES			JUEVES			VIERNES			SÁBADO			DOMINGO			
	B	M	N	B	M	N	B	M	N	B	M	N	B	M	N	B	M	N	B	M	N	
LUCES FRONTALES	X			X			X			X			X									
LUCES TRACERAS	X			X			X			X			X									
DIRECCIONALES DELANTERAS Y TRASERAS DE PARQUEO	X			X			X			X			X									
CINTURON DE SEGURIDAD	X			X			X			X			X									
FUNCION HIDRÁULICA	X			X			X			X			X									
ESTADOS DE PASADORES	X			X			X			X			X									
PITO O ALARMA DE REVERSA	X			X			X			X			X									
ASIENTO	X			X			X			X			X									
PEDALES	X			X			X			X			X									
INDICADOR DEL HIDRAULICO	X			X			X			X			X									
INDICADOR DEL REFRIGERANTE	X			X			X			X			X									
TUBO DE ESCAPE	X			X			X			X			X									
ESCALERAS Y APOYOS	X			X			X			X			X									
ESPEJOS LATERALES	X			X			X			X			X									
ESPEJO CENTRAL	X			X			X			X			X									
PALANCAS DE MANDO EN BUEN ESTADO	X			X			X			X			X									
VOLANTE DE DIRECCION	-			-			-			-			-									
MECANISMO DE GIRO BRAZO EXCAVADOR	X			X			X			X			X									
MANDOS DE LEVANTE DEL BRAZO	X			X			X			X			X									
FRENO DE SERVICIOS	-			-			-			-			-									
FRENO DE SEGURIDAD	-			-			-			-			-									
VIDRIO FRONTAL	X			X			X			X			X									
GATOS HIDRAULICOS	X			X			X			X			X									
GATOS ESTABILIZADORES	-			-			-			-			-									
BATERIAS Y CABLES	X			X			X			X			X									
RUEDAS DELANTERAS	-			-			-			-			-									
RUEDAS TRASERAS	-			-			-			-			-									
ORUGA DERECHA E IZQUIERDA	X			X			X			X			X									
KIT AMBIENTAL	X			X			X			X			X									
AUTORIZADO PARA LABORAR	SI (X) NO ()	SI (X) NO ()	SI (X) NO ()	SI (X) NO ()	SI (X) NO ()	SI (X) NO ()	SI (X) NO ()	SI (X) NO ()	SI (X) NO ()	SI (X) NO ()	SI (X) NO ()	SI (X) NO ()	SI (X) NO ()	SI (X) NO ()	SI (X) NO ()	SI (X) NO ()	SI (X) NO ()	SI (X) NO ()	SI (X) NO ()	SI (X) NO ()	SI (X) NO ()	SI (X) NO ()
FIRMA DEL USUARIO	[Signatures]																					
FIRMA DEL SST	[Signatures]																					
FIRMA DEL SUPERVISOR	[Signatures]																					

OBSERVACIONES:

[Empty box for observations]

[Handwritten signature]



PREOPERACIONAL PARA MINICARGADOR Y RETRO EXCAVADORA

CODIGO:

REVISIÓN 0

Página 1 de 1

OBRA:	CONVENIO C700		FECHA:	9 Feb 20	DE:	HASTA: 13 Feb 20
MINICARGADOR ()	EXCAVADORA (x)	SOBRE RUEDAS ()	SOBRE ORUGAS ()			
USUARIO:	Diego Gonzalez		CARGO:	OPERADOR		
MARCA:	HITACHI		MODELO:	75 US		

Marca con X en la columna "B" si esta bueno, "M" si esta malo o "N" si no aplica

DESCRIPCIÓN	LUNES			MARTES			MIÉRCOLES			JUEVES			VIERNES			SÁBADO			DOMINGO		
	B	M	N	B	M	N	B	M	N	B	M	N	B	M	N	B	M	N	B	M	N
LUCES FRONTALES	x			x			x			x			x								
LUCES TRACERAS	x			x			x			x			x								
DIRECCIONALES DELANTERAS Y TRASERAS DE PARQUEO	x			x			x			x			x								
CINTURON DE SEGURIDAD	x			x			x			x			x								
FUNCION HIDRÁULICA	x			x			x			x			x								
ESTADOS DE PASADORES	x			x			x			x			x								
PITO O ALARMA DE REVERSA	x			x			x			x			x								
ASIENTO	x			x			x			x			x								
PEDALES	x			x			x			x			x								
INDICADOR DEL HIDRAULICO	x			x			x			x			x								
HINDICADOR DEL REFRIGERANTE	x			x			x			x			x								
TUBO DE ESCAPE	x			x			x			x			x								
ESCALERAS Y APOYOS	x			x			x			x			x								
ESPEJOS LATERALES	x			x			x			x			x								
ESPEJO CENTRAL	x			x			x			x			x								
PALANCAS DE MANDO EN BUEN ESTADO	x			x			x			x			x								
VOLANTE DE DIRECCION	-			-			-			-			-								
MECANISMO DE GIRO BRAZO EXCAVADOR	x			x			x			x			x								
MANDOS DE LEVANTE DEL BRAZO	x			x			x			x			x								
FRENO DE SERVICIOS	-			-			-			-			-								
FRENO DE SEGURIDAD	-			-			-			-			-								
VIDRIO FRONTAL	x			x			x			x			x								
GATOS HIDRAULICOS	x			x			x			x			x								
GATOS ESTABILIZADORES	x			x			x			x			x								
BATERIAS Y CABLES	x			x			x			x			x								
RUEDAS DELANTERAS	-			-			-			-			-								
RUEDAS TRASERAS	-			-			-			-			-								
ORUGA DERECHA E IZQUIERDA	x			x			x			x			x								
KIT AMBIENTAL	x			x			x			x			x								
AUTORIZADO PARA LABORAR	SI (x) NO ()	SI (x) NO ()	SI (x) NO ()	SI (x) NO ()	SI (x) NO ()	SI (x) NO ()	SI (x) NO ()	SI (x) NO ()	SI (x) NO ()	SI (x) NO ()	SI (x) NO ()	SI (x) NO ()	SI (x) NO ()	SI (x) NO ()	SI (x) NO ()	SI (x) NO ()	SI (x) NO ()	SI (x) NO ()	SI (x) NO ()	SI (x) NO ()	SI (x) NO ()
FIRMA DEL USUARIO	Diego Gonzalez																				
FIRMA DEL SST	Enrique Gonzalez																				
FIRMA DEL SUPERVISOR	Mauricio Gonzalez																				

OBSERVACIONES:

DATOS GENERALES DEL APORTANTE								
Identificación	dv	Razon Social	Clase Aportante	Sucursal Principal	Dirección	Ciudad-Departamento	Teléfono	Exonerado SENA e ICBF
NIT 901914087	1	SUS ACABADOS ORIENTE SAS	B - MENOS DE 200 COTIZANTES	SUS ACABADOS ORIENTE	CR 53 N 45 22 LOCAL 104	EL SANTUARIO-ANTIOQUIA	3027628392	SI

DATOS GENERALES DE LA LIQUIDACION									
Periodo		Clave		Tipo	Fecha		Pago		
Penión	Salud	Pago	Planilla	Planilla	Límite	Pago	Banco	Días Mora	Valor
2026-02	2026-03	153660047	9501662052	E	2026/03/19	2026/03/19	BOLD CF	0	\$3,199,600

RESUMEN DE PAGO									
RIESGO	CODIGO	NIT	DV	AFILIADOS	VALOR LIQUIDADADO	INTERESES MORA	SALDOS E INCAPACIDADES	VALOR A PAGAR	
AFP (ADMINISTRADORAS: 4)				6	\$1,653,200	\$0	\$0	\$1,653,200	
COLFONDOS	231001	800,227,940	6	1	\$280,200	\$0	\$0	\$280,200	
COLPENSIONES	25-14	900,336,004	7	1	\$252,200	\$0	\$0	\$252,200	
PORVENIR	230301	800,224,808	8	3	\$840,600	\$0	\$0	\$840,600	
PROTECCION	230201	800,229,739	0	1	\$280,200	\$0	\$0	\$280,200	
ARL (ADMINISTRADORAS: 1)				6	\$719,200	\$0	\$0	\$719,200	
ARL SURA	14-11	890,903,790	5	6	\$719,200	\$0	\$0	\$719,200	
CCF (ADMINISTRADORAS: 1)				6	\$413,600	\$0	\$0	\$413,600	
COMFAMA	CCF04	890,900,841	9	6	\$413,600	\$0	\$0	\$413,600	
EPS (ADMINISTRADORAS: 2)				6	\$413,600	\$0	\$0	\$413,600	
NUEVA E.P.S.	EPS037	900,156,264	2	5	\$343,500	\$0	\$0	\$343,500	
SAVIA SALUD	EPS040	900,604,350	0	1	\$70,100	\$0	\$0	\$70,100	
TOTAL				6	\$3,199,600	\$0	\$0	\$3,199,600	



Número del registro
1Nombre del destinatario
Diego Armando ChavProducto destino
647 - 467149 - 70Banco
BancolombiaEstado del pago
ExitosoDescripción
Pago exitoso y abonado en cuenta bancolombia.Fecha de aplicación
17 Abr 2026Identificación destinatario
70955332Tipo de producto
Cuenta de ahorrosValor
COP \$ 26.121.480,00Código
OKA