



FUNDACIÓN ODISEA AL RESPLANDOR

“Iluminando el futuro, transformando vidas”

INFORME N°1 DEL CONVENIO ASOCIACIÓN No. CH-ESAL-002-2026

AUNAR ESFUERZOS TÉCNICOS, ADMINISTRATIVOS Y FINANCIEROS CON UNA ENTIDAD SIN ANIMO DE LUCRO, PARA GARANTIZAR LA ATENCIÓN INTEGRAL DE LOS ADULTOS MAYORES DEL CENTRO DE BIENESTAR DEL ADULTO MAYOR "SAN ANTONIO DE PADUA" DEL MUNICIPIO DE CHISCAS, BOYACÁ

MUNICIPIO DE CHISCAS

2026



INFORME N°1 DEL CONVENIO ASOCIACIÓN No. CH-ESAL-002-2026

1. DATOS DEL CONVENIO	
Contratista:	FUNDACIÓN ODISEA AL RESPLANDOR NIT: 901.855.116-3
Objeto:	AUNAR ESFUERZOS TÉCNICOS, ADMINISTRATIVOS Y FINANCIEROS CON UNA ENTIDAD SIN ANIMO DE LUCRO, PARA GARANTIZAR LA ATENCIÓN INTEGRAL DE LOS ADULTOS MAYORES DEL CENTRO DE BIENESTAR DEL ADULTO MAYOR "SAN ANTONIO DE PADUA" DEL MUNICIPIO DE CHISCAS, BOYACÁ
Valor total del Convenio:	TRESCIENTOS TREINTA Y SIETE MILLONES CUATROCIENTOS CUARENTA Y DOS MIL SEISCIENTOS CUARENTA Y CUATRO PESOS M/CTE (\$337.442.644,00).
Aportes del municipio	DOSCIENTOS TREINTA Y CINCO MILLONES SEISCIENTOS CINCUENTA Y SEIS MIL OCHOCIENTOS VEINTICUATRO PESOS M/CTE (\$235.656.824,00).
Aportes ESAL	CIENTO UN MILLONES SETECIENTOS OCHENTA Y CINCO MIL OCHOCIENTOS VEINTE PESOS M/CTE (\$101.785.820,00).
Forma de Pago:	El valor correspondiente a los aportes del MUNICIPIO será desembolsado al ASOCIADO, a través de pagos parciales, según el porcentaje de ejecución, previa presentación: a. Factura por parte del asociado; b. Constancia de cumplimiento de las obligaciones del asociado frente al Sistema de Seguridad Social Integral; c. Presentación de informe de actividades a acta parcial d. Suscripción, entre el asociado y el supervisor, del acta de entrega y de recibo a satisfacción
Plazo inicial:	SIETE (07) MESES
Fecha de suscripción del Convenio:	06 DE ENERO DE 2026
Fecha acta de inicio:	08 DE ENERO DE 2026
Fecha inicial de la Terminación:	08 DE AGOSTO DE 2026
Supervisor - Cargo:	ARQ. Edicson Guillermo Duarte Rincon

2. EJECUCIÓN DE ACTIVIDADES FRENTE A LAS OBLIGACIONES DURANTE EL PERÍODO REPORTADO		
Obligación Contractual	Actividades realizadas	Evidencia Verificable
1) Realizar la entrega de los insumos y equipos contratados, garantizando el cumplimiento de las características técnicas de operación y seguridad, bajo la respectiva verificación del supervisor del convenio.	Se realizó la actividad como se exige en las especificaciones del contrato	Se puede observar en el anexo 2 y anexo 3
2) Proveer la alimentación necesaria para el desarrollo del convenio, según la minuta establecida	Se prestó el servicio diariamente según especificaciones del contrato	Se puede observar en el anexo 2 y anexo 3



FUNDACIÓN ODISEA AL RESPLANDOR

“Iluminando el futuro, transformando vidas”

3) Adelantar controles y valoraciones nutricionales que contribuyan al mejoramiento de la calidad de vida de la población beneficiada.	Se realizó la actividad como se exige en las especificaciones del contrato	Se puede observar en el anexo 2 y anexo 3
4) Llevar a cabo actividades de promoción y prevención, y capacitar al personal del CENTRO DE BIENESTAR DEL ADULTO MAYOR “SAN ANTONIO DE PADUA” DEL MUNICIPIO DE CHISCAS, en el manejo y cuidado de los adultos mayores.	Se realizó la actividad como se exige en las especificaciones del contrato	Se ejecuto la actividad
5) Brindar apoyo y orientación permanente al personal del CENTRO DE BIENESTAR DEL ADULTO MAYOR “SAN ANTONIO DE PADUA” DEL MUNICIPIO DE CHISCAS para optimizar la atención y cuidado de la población mayor.	Se realizó la actividad como se exige en las especificaciones del contrato	Se puede observar en el anexo 2 y anexo 3
6) Planear la operación logística de las actividades pactadas para la ejecución del Convenio.	Se realizó la actividad como se exige en las especificaciones del contrato	Se puede observar en el anexo 2 y anexo 3
7) Asegurar la disponibilidad del personal necesario para la ejecución de cada una de las actividades	Se realizó la actividad como se exige en las especificaciones del contrato	Se puede observar en el anexo 2 y anexo 3
8) Realizar las actividades propias y necesarias que garanticen el cuidado integral de los adultos mayores y la adecuada e idónea ejecución del objeto contractual.	Se realizó la actividad como se exige en las especificaciones del contrato	Se puede observar en el anexo 2 y anexo 3
9) Informar inmediatamente al MUNICIPIO sobre cualquier novedad o anomalía que se presenten durante la ejecución del convenio.	Se realizó la actividad como se exige en las especificaciones del contrato	Se puede observar en el anexo 2 y anexo 3
10) Actuar con lealtad y buena fe en todas las etapas contractuales, evitando dilaciones y obstáculos innecesarios.	Se realizó la actividad como se exige en las especificaciones del contrato	Se ejecuto la actividad

3. PRESUPUESTO CONTRACTUAL

ÍTEM	DESCRIPCIÓN	UND.	PERSONAS	DIAS/MESES	CANT	VR. UNITARIO	VR. TOTAL
A	Aportes por parte del municipio			7	mese s		
1,0	Alimentación ración servida						
1,1	Suministro de alimentación tipo desayuno	Unidad	22	210	4620	\$ 6.480,00	\$ 29.937.600,00
1,2	Suministro de alimentación tipo medias nueves	Unidad	22	210	4620	\$ 4.536,00	\$ 20.956.320,00
1,3	Suministro de alimentación tipo almuerzo	Unidad	23	210	4830	\$ 10.692,00	\$ 51.642.360,00
1,4	Suministro de alimentación tipo media tarde	Unidad	22	210	2310	\$ 4.536,00	\$ 10.478.160,00
2,0	Kit de aseo y cuidado personal						
2,1	Kit de aseo para hombre	Unidad	12	7	52	\$ 78.840,00	\$ 4.099.680,00
2,2	Kit de aseo para mujer	Unidad	10	7	36	\$ 60.480,00	\$ 2.177.280,00
3,0	Aseo general y otros						
3,1	Jabón en polvo para ropa	Kg		7	75	\$ 11.772,00	\$ 6.180.300,00
3,2	Vinagre blanco (por 5 litros)	Unidad		7	14	\$ 17.064,00	\$ 1.672.272,00
3,3	Blanqueador desinfectante (por 3800 ml)	Unidad		7	20	\$ 20.844,00	\$ 2.918.160,00
3,4	Limpia pisos antibacterial (por 3000 ml)	Unidad		7	20	\$ 27.216,00	\$ 3.810.240,00



FUNDACIÓN ODISEA AL RESPLANDOR

“Iluminando el futuro, transformando vidas”

3,5	Ambientador spray (por 400 ml)	Unidad		7	14	\$ 16.848,00	\$ 1.651.104,00
3,6	Jabón para losa en pasta (por 850 g)	Unidad		7	13	\$ 18.144,00	\$ 1.651.104,00
3,7	Esponjas para losa multiusos	Unidad		7	7	\$ 1.944,00	\$ 95.256,00
3,8	Esponjillón (por 12 unidades)	Paquete		7	5	\$ 15.552,00	\$ 544.320,00
3,90	Bolsa de basura (calibre 8 de 55 * 55 cm por 6 unidades)	Paquete		7	24	\$ 13.716,00	\$ 2.304.288,00
3,10	Guantes para hacer aseo (calibre 25)	Unidad		7	24	\$ 7.646,40	\$ 1.284.595,20
3,11	Suavizante para ropa (por 5000 ml/ 5litros)	Unidad		7	19	\$ 23.652,00	\$ 3.145.716,00
3,12	Jabón de ropa en pasta (por 300 gramos)	Unidad		7	19	\$ 3.888,00	\$ 517.104,00
3,13	Pañitos húmedos *100	Paquete		7	5	\$ 12.960,00	\$ 453.600,00
3,14	Jabón de manos líquido por 500 ml	Unidad		7	3	\$ 16.848,00	\$ 353.808,00
3,15	Malla cofia cocina gorro para cabello por 100 und	Caja		7	2	\$ 50.414,40	\$ 705.801,60
3,16	Papel higiénico unidad rollo	Unidad		7	70	\$ 2.916,00	\$ 1.428.840,00
3,17	Cloro Ropa Color x 1000 ml	Unidad		7	25	\$ 5.940,00	\$ 1.039.500,00
3,18	Ácido Muriático x 800 ml	Unidad		7	20	\$ 15.660,00	\$ 2.192.400,00
3,19	Trapero	Unidad		7	2	\$ 14.580,00	\$ 204.120,00
3,20	Alcohol 70% por 3800 ml	Unidad		7	4	\$ 50.544,00	\$ 1.415.232,00
3,21	Guantes de nitrilo por 100	Caja		7	1	\$ 54.237,60	\$ 379.663,20
3,22	Detergente Líquido 3 Litros	Unidad		7	20	\$ 16.300,00	\$ 2.282.000,00
4,0	Personal para el cuidado de los adultos mayores						
4,1	Auxiliar de cocina	PERSONA/MES		7	1	\$ 2.808.000,00	\$ 19.656.000,00
4,2	Auxiliar de servicios generales	PERSONA/MES		7	1	\$ 2.808.000,00	\$ 19.656.000,00
4,3	Auxiliar de servicios generales	PERSONA/MES		7	1	\$ 2.808.000,00	\$ 19.656.000,00
4,4	Auxiliar de enfermería	PERSONA/MES		7	1	\$ 3.024.000,00	\$ 21.168.000,00
B	Aportes por parte del asociado ESAL						
1	Profesional en actividad física	MES		7	1	\$ 2.260.000,00	\$ 15.820.000,00
2	Suministro de alimentación tipo media tarde	Unidad	22	210	2310	\$ 4.536,00	\$ 10.478.160,00
3	Suministro de alimentación tipo cena	Unidad	22	210	4620	\$ 10.368,00	\$ 47.900.160,00
4	Asesoría alimentaria con profesional en nutrición	Global			1	\$ 4.500.000,00	\$ 4.500.000,00
5	Adecuación y mantenimiento de paredes pintura vinilo tipo 1, incluye mano de obra, limpieza, lavado, etc.	M2			700	\$ 14.125,00	\$ 9.887.500,00
6	Adecuación del área posterior del CBA incluye cerramiento en polisombra	Unidad			1	\$ 2.020.000,00	\$ 2.020.000,00
7	Salida pedagógica (incluye transporte, refrigerio y almuerzos)	Unidad			3	\$ 1.620.000,00	\$ 4.860.000,00
8	Suministro de pantuflas	Unidad			23	\$ 130.000,00	\$ 2.990.000,00
9	Adecuación del baño (ducha)	Global			1	\$ 2.500.000,00	\$ 2.500.000,00
10	Suministro de sandwichera tipo panini, fabricada en material de acero inoxidable, color gris, con recubrimiento antiadherente, dotada de control de temperatura, un (1) programa de funcionamiento, potencia de mil cuatrocientos (1400) watts, voltaje de ciento diez (110) voltios, con dimensiones mínimas de treinta y cuatro (34) cm de ancho, treinta y seis (36) cm de alto y treinta (30) cm de profundidad.	Unidad			2	\$ 290.000,00	\$ 580.000,00
11	Suministro de Pocillo plásticos 10 Oz	Unidad			25	\$ 10.000,00	\$ 250.000,00



FUNDACIÓN ODISEA AL RESPLANDOR

“Iluminando el futuro, transformando vidas”

COSTO TOTAL APORTES DEL MUNICIPIO	69,84 %	\$ 235.656.824, 00
COSTO TOTAL APORTES DE LA ESAL	30,16 %	\$ 101.785.820, 00
COSTO TOTAL CONVENIO		\$ 337.442.644, 00

4. ADULTOS MAYORES DEL CENTRO DE BIENESTAR DEL ADULTO MAYOR "SAN ANTONIO DE PADUA"			
Nº	NOMBRE	APELLIDO	Nº CEDULA DE CIUDADANÍA
1	Pedro	Valbuena	1,036,985
2	Flor Elva	Flórez	1,051,266,369
3	Oliverio	Valbuena	4,100,231
4	Inés	Velandia Nuñez	23,505,697
5	José Cristo	Blanco Buitrago	1,036,408
6	Severiana	Delgado	23,507,799
7	Dioselina	Carvajal Estupiñán	23,509,127
8	Miguel	Carreño Niño	4,098,541
9	María Fidelina	Serrano Hernández	23,507,278
10	Pedro Elia	Blanco Ruiz	9,465,297
11	Blanca Cecilia	Padilla Ruiz	23,508,034
12	Gabriel	Gamero Barrero	411,42
13	Bernarda	Barón	23,506,761
14	José del Carmen	Escobar Pérez	1,036,874
15	Leticia	Llanos	1,051,266,126
16	Juan	Agustín Cerinza	1,036,156
17	Rosa	Valbuena	23,507,356
18	Savina	Pérez Barón	1,051,266,580
19	Luis	Tunaroza	1,051,266,706
20	Indalecio	Duarte	1,036,282
21	Luis	Medina Barrera	1.036.990
22	Anacleto	Duarte	1.037.030

5. CANTIDADES EJECUTADAS ACTA N°1

PRESUPUESTO

ÍTE M	DESCRIPCIÓN	UND.	PERSONAS	DIAS/ MES	CANT	VR. UNITARIO	VR. TOTAL
A	Aportes por parte del municipio			7	meses		
1,0	Alimentación ración servida						
1,1	Suministro de alimentación tipo desayuno	Unidad	22	30	660	\$ 6.480,00	\$ 4.276.800,00
1,2	Suministro de alimentación tipo medias nueves	Unidad	22	30	660	\$ 4.536,00	\$ 2.993.760,00
1,3	Suministro de alimentación tipo almuerzo	Unidad	23	30	690	\$ 10.692,00	\$ 7.377.480,00
1,4	Suministro de alimentación tipo media tarde	Unidad	22	30	330	\$ 4.536,00	\$ 1.496.880,00
2,0	Kit de aseo y cuidado personal						
2,1	Kit de aseo para hombre	Unidad		1	7,4	\$ 78.840,00	\$ 585.668,57
2,2	Kit de aseo para mujer	Unidad		1	5,1	\$ 60.480,00	\$ 311.040,00
3,0	Aseo general y otros						
3,1	Jabón en polvo para ropa	Kg		1	75	\$ 11.772,00	\$ 882.900,00



FUNDACIÓN ODISEA AL RESPLANDOR

“Iluminando el futuro, transformando vidas”

3,2	Vinagre blanco (por 5 litros)	Unidad		1	14	\$ 17.064,00	\$ 238.896,00
3,3	Blanqueador desinfectante (por 3800 ml)	Unidad		1	20	\$ 20.844,00	\$ 416.880,00
3,4	Limpia pisos antibacterial (por 3000 ml)	Unidad		1	20	\$ 27.216,00	\$ 544.320,00
3,5	Ambientador spray (por 400 ml)	Unidad		1	14	\$ 16.848,00	\$ 235.872,00
3,6	Jabón para losa en pasta (por 850 g)	Unidad		1	13	\$ 18.144,00	\$ 235.872,00
3,7	Esponjas para losa multiusos	Unidad		1	7	\$ 1.944,00	\$ 13.608,00
3,8	Esponjillón (por 12 unidades)	Paquete		1	5	\$ 15.552,00	\$ 77.760,00
3,90	Bolsa de basura (calibre 8 de 55 * 55 cm por 6 unidades)	Paquete		1	24	\$ 13.716,00	\$ 329.184,00
3,10	Guantes para hacer aseo (calibre 25)	Unidad		1	24	\$ 7.646,40	\$ 183.513,60
3,11	Suavizante para ropa (por 5000 ml/ 5litros)	Unidad		1	19	\$ 23.652,00	\$ 449.388,00
3,12	Jabón de ropa en pasta (por 300 gramos)	Unidad		1	19	\$ 3.888,00	\$ 73.872,00
3,13	Pañitos húmedos *100	Paquete		1	5	\$ 12.960,00	\$ 64.800,00
3,14	Jabón de manos líquido por 500 ml	Unidad		1	3	\$ 16.848,00	\$ 50.544,00
3,15	Malla cofia cocina gorro para cabello por 100 und	Caja		1	2	\$ 50.414,40	\$ 100.828,80
3,16	Papel higiénico unidad rollo	Unidad		1	70	\$ 2.916,00	\$ 204.120,00
3,17	Cloro Ropa Color x 1000 ml	Unidad		1	25	\$ 5.940,00	\$ 148.500,00
3,18	Ácido Muriático x 800 ml	Unidad		1	20	\$ 15.660,00	\$ 313.200,00
3,19	Trapero	Unidad		1	2	\$ 14.580,00	\$ 29.160,00
3,20	Alcohol 70% por 3800 ml	Unidad		1	4	\$ 50.544,00	\$ 202.176,00
3,21	Guantes de nitrilo por 100	Caja		1	1	\$ 54.237,60	\$ 54.237,60
3,22	Detergente Líquido 3 Litros	Unidad		1	20	\$ 16.300,00	\$ 326.000,00
4,0	Personal para el cuidado de los adultos mayores						
4,1	Auxiliar de cocina	PERSONA/ MES		1	1	\$ 2.808.000,00	\$ 2.808.000,00
4,2	Auxiliar de servicios generales	PERSONA/ MES		1	1	\$ 2.808.000,00	\$ 2.808.000,00
4,3	Auxiliar de servicios generales	PERSONA/ MES		1	1	\$ 2.808.000,00	\$ 2.808.000,00
4,4	Auxiliar de enfermería	PERSONA/ MES		1	1	\$ 3.024.000,00	\$ 3.024.000,00
B	Aportes por parte del asociado ESAL						
1	Profesional en actividad física	MES		1	1	\$ 2.260.000,00	\$ 2.260.000,00
2	Suministro de alimentación tipo media tarde	Unidad	22	30	330	\$ 4.536,00	\$ 1.496.880,00
3	Suministro de alimentación tipo cena	Unidad	22	30	660	\$ 10.368,00	\$ 6.842.880,00
4	Asesoría alimentaria con profesional en nutrición	Global				\$ 4.500.000,00	\$ 0,00
5	Adecuación y mantenimiento de paredes pintura vinilo tipo 1, incluye mano de obra, limpieza, lavado, etc.	M2				\$ 14.125,00	\$ 0,00
6	Adecuación del área posterior del CBA incluye cerramiento en polisombra	Unidad				\$ 2.020.000,00	\$ 0,00
7	Salida pedagógica (incluye transporte, refrigerio y almuerzos)	Unidad				\$ 1.620.000,00	\$ 0,00
8	Suministro de pantuflas	Unidad				\$ 130.000,00	\$ 0,00
9	Adecuación del baño (ducha)	Global				\$ 2.500.000,00	\$ 0,00
10	Suministro de sandwichera tipo panini, fabricada en material de acero inoxidable, color gris, con recubrimiento antiadherente, dotada de control de temperatura, un (1) programa de funcionamiento, potencia de mil cuatrocientos (1400) watts, voltaje de ciento diez (110) voltios, con dimensiones mínimas de treinta y cuatro (34) cm de ancho, treinta y seis (36) cm de alto y treinta (30) cm de profundidad.	Unidad			1	\$ 290.000,00	\$ 290.000,00



FUNDACIÓN ODISEA AL RESPLANDOR

“Iluminando el futuro, transformando vidas”

11	Suministro de Pocillo plásticos 10 Oz	Unidad		25	\$ 10.000,00	\$ 250.000,00
----	---------------------------------------	--------	--	----	--------------	---------------

COSTO TOTAL APORTES DEL MUNICIPIO		\$ 33.665.260,57
COSTO TOTAL APORTES DE LA ESAL	30,16%	\$ 11.139.760,00
COSTO TOTAL CONVENIO		\$ 44.805.020,57

1. OBSERVACIONES

En cuanto al cobro de alimentación correspondiente a esta acta, se establece lo siguiente:

- Se realiza el cobro de 30 días por 22 personas que residen en el CBA
- Además, el señor Juan Andrés Suescun el cual está recibiendo el almuerzo.

Adultos mayores que viven en el CBA				
FECHAS	Nº DÍAS	Nº DE PERSONAS	Nº RACIONES	OBSERVACIONES
Del 08/01/2026 al 07/02/2026	30	22	660	Desayuno, medias nueves, Almuerzo, media tarde y Cena
Adultos mayores que reciben alimentación en el CBA				
Del 08/01/2026 al 07/02/2026	30	1	330	Alimentación del señor Juan Andrés Suescun, el cual está tomando el almuerzo dentro del CBA
TOTAL DE RACIONES			690	

2. RELACIÓN DEL PAGO DE APORTES AL SISTEMA DE SEGURIDAD SOCIAL INTEGRAL

PLANILLA ENERO No. 36217254, 35937790, 35935369 Y 35933082

ITEM	PERÍODO PAGO	FECHA DE PAGO	VALOR APORTADO (Sobre el 40% del ingreso mensual) no debe ser inferior a un SMMLV	ENTIDAD
SALUD	Ene/2026	19/02/2026	\$ 875.600,00	Nueva EPS, Cajacopi
PENSIÓN	Ene/2026	19/02/2026	\$ 1.120.800,00	Porvenir, Colpensiones
ARL	Ene/2026	19/02/2026	\$ 103.700,00	Positiva

PLANILLA ENERO No. 6001735527 (FOAR)

ITEM	PERÍODO PAGO	FECHA DE PAGO	VALOR APORTADO (Sobre el 40% del ingreso mensual) no debe ser inferior a un SMMLV	ENTIDAD
SALUD	Feb/2026	15/01/2026	\$ 218.900,00	Famisanar
PENSIÓN	Ene/2026	15/01/2026	\$ 280.200,00	Porvenir
ARL	Ene/2026	15/01/2026	\$ 9.200,00	Positiva

3. RELACIÓN DE LAS GARANTÍAS

Aseguradora:	Aseguradora Solidaria de Colombia
Póliza N°:	625-74-994000001827
Anexo N°:	0



FUNDACIÓN ODISEA AL RESPLANDOR

“Iluminando el futuro, transformando vidas”

Fecha de expedición:		06/01/2026		
Amparo	Vigencia desde	Vigencia hasta	Suma asegurada	%P.O
Predios labores y operaciones	06/01/2026	16/08/2026	\$ 350.181.000,00	

Aseguradora:		Aseguradora Solidaria de Colombia		
Póliza N°:		625-47-994000004821		
Anexo N°:		0		
Fecha de expedición:		06/01/2025		
Amparo	Vigencia desde	Vigencia hasta	Suma asegurada	%P.O
Cumplimiento del contrato	06/01/2026	16/12/2026	\$ 33.744.264,40	10%
Prestaciones sociales	06/01/2026	16/08/2029	\$ 16.872.132,20	5%
Calidad de servicios	06/01/2026	16/12/2026	\$ 33.744.264,40	10%

4. DECLARACIÓN ESPECIAL

El contratista declara que toda la información relacionada en el presente informe corresponde fidedignamente a todas las actividades ejecutadas dentro del respectivo periodo, así como los pagos efectuados en el marco del Sistema General de Seguridad Social Integral – SGSSI. Esta declaración se realiza bajo la responsabilidad del contratista.

La supervisión verificó el cumplimiento de las actividades a cargo del contratista, en virtud de lo cual se establece la procedencia de la autorización del pago No. **01** el cual corresponde a **\$ 33.655.260,57 m/cte**. A la fecha el porcentaje de ejecución del contrato es: **13,28%** lo que corresponde a un total de **\$ 44.805.020,57**

Fecha de elaboración: 09/03/2026

Atentamente,

JERSON FABIAN BARAJAS BERNAL
R/L FUNDACIÓN ODISEA AL RESPLANDOR



FUNDACIÓN ODISEA AL RESPLANDOR

“Iluminando el futuro, transformando vidas”

Anexo 1. PLANILLAS DE SEGURIDAD SOCIAL MES DE ENERO

PLANILLA FUNDACIÓN ODISEA AL RESPLANDOR

PLANILLA INTEGRADA AUTOLIQUIDACIÓN APORTES SOPORTE DE PAGO GENERAL

DATOS GENERALES DEL APORTANTE										DATOS GENERALES DE LA PLANILLA									
TIPO IDENTIFICACIÓN: NIT					NÚMERO DE IDENTIFICACIÓN: 901855116					NÚMERO PLANILLA: 6001735527					TIPO DE PLANILLA: E-EMPLEADOS				
NOMBRE Ó RAZÓN SOCIAL: FUNDACION ODISEA AL RESPLANDOR					CIUDAD/MUNICIPIO: TUNJA DEPARTAMENTO: BOYACA					PERIODO COTIZACIÓN OTROS: MES enero AÑO 2026					PERIODO COTIZACIÓN SALUD: MES febrero AÑO 2026				
DIRECCIÓN: AVENIDA COLON #11-93					TELÉFONO: 3148568					DÍAS DE MORA: 0					FECHA PAGO (aaaa/mm/dd): 2026/01/15				
TIPO APORTANTE: 01-EMPLEADOR					CLASE APORTANTE: B-MENOS DE 200 COTIZANTES					NÚMERO AUTORIZACIÓN: 2082634557									
TIPO EMPRESA: PRIVADA					ACTIVIDAD ECONOMICA: Comercio al por menor en establecimientos no espe														
FORMA DE PRESENTACIÓN: ÚNICO																			
APORTANTE EXONERADO PAGO APORTES SALUD, SENA E ICBF (REFORMA TRIBUTARIA):					NO														

TOTAL APORTES A PENSIÓN														
ADMINISTRADORA		No. COTIZANTES	COTIZACIÓN	APORTES VOLUNTARIOS				FSP		MORA		TOTALES		
CÓDIGO	NOMBRE			EMPLEADOR	COTIZANTE	SOLIDARIDAD	SUBSISTENCIA	COTIZACIÓN	FSP	APORTES	MORA	DESCUENTO	VALOR PAGADO	
230301	230301-PORVENIR	1	\$ 280.200	\$ 0	\$ 0	\$ 0	\$ 0	\$ 0	\$ 0	\$ 0	\$ 0	\$ 280.200	\$ 0	\$ 280.200
SUBTOTALES:											\$ 280.200	\$ 0	\$ 0	\$ 280.200

TOTAL APORTES A SALUD															
ADMINISTRADORA		No. COTIZANTES	INCAPACIDAD POR ENFERMEDAD		LICENCIA MATERNIDAD		SALDO A FAVOR		LIQUIDACIÓN		MORA		TOTALES		
CÓDIGO	NOMBRE		NÚMERO AUTORIZACIÓN	VALOR	NÚMERO AUTORIZACIÓN	VALOR	PLANILLA	VALOR	COTIZACIÓN	VALOR ADRES	COTIZACIÓN	VALOR ADRES	APORTES	MORA	DESCUENTO
EPS017	EPS017-FAMISANAR	1	\$ 0	\$ 0	\$ 0	\$ 0	\$ 0	\$ 218.900	\$ 0	\$ 0	\$ 0	\$ 218.900	\$ 0	\$ 0	\$ 218.900
SUBTOTALES:											\$ 218.900	\$ 0	\$ 0	\$ 218.900	

TOTAL APORTES A RIESGOS PROFESIONALES														
ADMINISTRADORA		No. COTIZANTES	INCAPACIDAD IRP		SALDO A FAVOR		LIQUIDACIÓN		TOTALES					
CÓDIGO	NOMBRE		NÚMERO AUTORIZACIÓN	VALOR	PAGO A OTROS RIESGOS	PLANILLA	VALOR	COTIZACIÓN	APORTES	MORA	DESCUENTO	VALOR PAGADO		
14-23	14-23-POSITIVA COMPAÑIA DE SEGUROS S.A.	1	\$ 0	\$ 0	\$ 0	\$ 0	\$ 9.200	\$ 9.200	\$ 0	\$ 0	\$ 0	\$ 9.200	\$ 0	\$ 9.200
SUBTOTALES:											\$ 9.200	\$ 0	\$ 0	\$ 9.200

TOTAL APORTES A CAJA DE COMPENSACIÓN FAMILIAR														
ADMINISTRADORA		No. COTIZANTES	TOTALES											
CÓDIGO	NOMBRE		APORTES	MORA	VALOR PAGADO									
CCF10	CCF10-COMFABOY	1	\$ 70.100	\$ 0	\$ 70.100									
SUBTOTALES:					\$ 70.100	\$ 0	\$ 70.100							

TOTAL APORTES A OTROS PARAFISCALES														
ADMINISTRADORA		No. COTIZANTES	TOTALES											
CÓDIGO	NOMBRE		APORTES	MORA	VALOR PAGADO									
PAICBF	PAICBF - ICBF - INSTITUTO DE BIENESTAR FAMILIAR	1	\$ 52.600	\$ 0	\$ 52.600									
SUBTOTALES:					\$ 52.600	\$ 0	\$ 52.600							

LIQUIDACIÓN DETALLADA APORTES																																																				
DATOS DEL COTIZANTE										NOVEDADES										SEGURIDAD SOCIAL										PARAFISCALES																						
Nº	IDENTIFICACIÓN	NOMBRES	TIPO COTIZANTE	SUBTIPO COTIZANTE	SALARIO BÁSICO	TIPO DE SALARIO	COLOMBIANO EXTRANJERO	REFORMA TRIBUTARIA	ING	RET	TAE	TDP	TAP	COR	VSP	VST	SLN	COM	IGE	LMA	VAC	AVP	VCT	IRP	PENSIÓN					SALUD					ARP					CCF					SENA	ICBF	ESAP	MINEDU				
																									ADMIN	DÍAS COT	IBC	COTIZACIÓN	SUBSISTENCIA	SOLIDARIDAD	EMPLEADOR	EMPLEADO	INDICADOR TARIFA ESPECIAL	TOTAL APOORTE	ADMIN	DÍAS COT	IBC	COTIZACIÓN	VALOR ADRES	TOTAL APOORTE	ADMIN	DÍAS COT	IBC	CENTRO DE TRABAJO					TOTAL APOORTE	DÍAS COT	IBC	ADMIN
1	CC 1049648523	BARAJAS BERNAL JERSON FABIAN	DEPEND		\$ 1.750.905	FIJO		NO																230301-PORVENIR	30	1.750.905	\$ 280.200	\$ 0	\$ 0	\$ 0	\$ 0	Normal	\$ 280.200	EPS017-FAMISANAR	30	1.750.905	\$ 218.900	\$ 0	\$ 218.900	14-23-POSITIVA COMPAÑIA DE SEGUROS S.A.	30	1.750.905	\$ 9.200	\$ 0	\$ 9.200	1.750.905	CCF10-COMFABOY	\$ 70.100	\$ 0	\$ 52.600	\$ 0	\$ 0

TOTAL PAGADO: \$ 631.000



FUNDACIÓN ODISEA AL RESPLANDOR

“Iluminando el futuro, transformando vidas”

PLANILLA PROFESIONAL EN ACTIVIDAD FÍSICA

Se certifica que en la fecha 2026-02-20 el aportante y/o empresa PETER ALEXANDER MARTINEZ BARRERA con documento de identificación CC 1049646757 sucursal 0, canceló los aportes de seguridad social correspondientes al cotizante MARTINEZ BARRERA PETER ALEXANDER identificado con CC-1049646757, dirigido a las siguientes entidades administradoras:

Datos Aportante				
Identificación		Razón Social		
CC-1049646757		PETER ALEXANDER MARTINEZ BARRERA		
Datos Planilla				
Número Planilla	Tipo Planilla	Fecha de Pago	Tarifa Riesgos Laborales	
8640220964	I	2026-02-20	0,00522	
Datos Administradoras				
Tipo	NIT	Código	Nombre	Dias
AFP	900336004	25-14	Administradora Colombiana de Pensiones COLPENSIONES	30
EPS	900156264	EPS037	NUEVA EMPRESA PROMOTORA DE SALUD S.A.	30
ARL	860011153	14-23	ARL - POSITIVA COMPANIA DE SEGUROS	30



FUNDACIÓN ODISEA AL RESPLANDOR

“Iluminando el futuro, transformando vidas”

PLANILLA LEONOR PEDRAZA

RAZÓN SOCIAL :	LEONOR PEDRAZA SUESCUN
IDENTIFICACIÓN:	CC-23508898
COD. DEPENDENCIA O SUCURSAL:	0
NOM. DEPENDENCIA O SUCURSAL:	0
FECHA GENERACIÓN REPORTE:	2026-02-19
FECHA LÍMITE DE PAGO:	2026-02-23
FECHA DE PAGO:	2026-02-19
ENTIDAD DE PAGO:	NEQUI
PERÍODO PENSIÓN:	2026-01
PERÍODO SALUD:	2026-01
NÚMERO PLANILLA:	35935369
TOTAL COTIZANTES:	1
REFERENCIA DE PAGO (PIN):	35935369
TIPO DE PLANILLA:	I

CÓDIGO ENTIDAD	NIT	NOMBRE	NÚMERO AFILIADOS	IBC	FONDO SOLIDARIDAD	FONDO SUBSISTENCIA	TOTAL INTERESES	VALOR PAGAR SIN INTERESES	VALOR PAGAR
CCFC55	901543211	EPS CAJACOPI	1	\$ 1.750.905	\$ 0	\$ 0	\$ 0	\$ 218.900	\$ 218.900
230301	800224808	PORVENIR	1	\$ 1.750.905	\$ 0	\$ 0	\$ 0	\$ 280.200	\$ 280.200
14-23	860011153	POSITIVA	1	\$ 1.750.905	\$ 0	\$ 0	\$ 0	\$ 18.300	\$ 18.300
Total a pagar					\$ 0	\$ 0	\$ 0	\$ 517.400	\$ 517.400

PAGADO

FECHA DE PAGO DEL SIGUIENTE MES:	24/03/2026
----------------------------------	------------



FUNDACIÓN ODISEA AL RESPLANDOR

“Iluminando el futuro, transformando vidas”

PLANILLA JOSÉ CALDERÓN

Se certifica que la empresa , identificada con CC-1051316395 sucursal 0, canceló los aportes de seguridad social y parafiscales de la siguiente manera:

REFERENCIA POR TIPO DE PLANILLA	CÓDIGO ENTIDAD	NIT	NOMBRE ADMINISTRADORA	Nro. AFILIADOS	DÍAS MORA	COTIZACIÓN	INTERES	VALOR TOTAL	
Período pensión: 2026-01	230301	800224808	PORVENIR	1	0	280.200	0	280.200	
Período salud: 2026-01	EPS037	900156264	NUEVA E.P.S. S.A.	1	0	218.900	0	218.900	
Planilla Nro.: 35937790 Tipo I	14-23	860011153	POSITIVA	1	0	42.700	0	42.700	
Clase de aportante: I	SINCCF	0	SIN CCF	1	0	0	0	0	
Fecha transacción: 2026-02-19	PASENSA	899999034	SENA	0	0	0	0	0	
Banco: 1507	PAICBF	899999239	ICBF	0	0	0	0	0	
Transacción: 75419679	PAESAP	899999054	ESAP	0	0	0	0	0	
	PAMIED	899999001	MINEDU	0	0	0	0	0	
GRAN TOTAL							\$ 541.800		

PAGADO



FUNDACIÓN ODISEA AL RESPLANDOR

“Iluminando el futuro, transformando vidas”

PLANILLA ROSALVINA MEDINA

RAZÓN SOCIAL :	ROSALVINA MEDINA GARCIA
IDENTIFICACIÓN:	CC-1010160246
COD. DEPENDENCIA O SUCURSAL:	0
NOM. DEPENDENCIA O SUCURSAL:	
FECHA GENERACIÓN REPORTE:	2026-02-19
FECHA LÍMITE DE PAGO:	2026-02-19
FECHA DE PAGO:	2026-02-19
ENTIDAD DE PAGO:	NEQUI
PERÍODO PENSIÓN:	2026-01
PERÍODO SALUD:	2026-01
NÚMERO PLANILLA:	35933082
TOTAL COTIZANTES:	1
REFERENCIA DE PAGO (PIN):	35933082
TIPO DE PLANILLA:	I

CÓDIGO ENTIDAD	NIT	NOMBRE	NÚMERO AFILIADOS	IBC	FONDO SOLIDARIDAD	FONDO SUBSISTENCIA	TOTAL INTERESES	VALOR PAGAR SIN INTERESES	VALOR PAGAR
CCFC55	901543211	EPS CAJACOPI	1	\$ 1.750.905	\$ 0	\$ 0	\$ 1.200	\$ 218.900	\$ 220.100
25-14	900336004	COLPENSIONES	1	\$ 1.750.905	\$ 0	\$ 0	\$ 1.500	\$ 280.200	\$ 281.700
14-23	860011153	POSITIVA	1	\$ 1.750.905	\$ 0	\$ 0	\$ 300	\$ 42.700	\$ 43.000
Total a pagar					\$ 0	\$ 0	\$ 3.000	\$ 541.800	\$ 544.800

PAGADO

FECHA DE PAGO DEL SIGUIENTE MES:	11/03/2026
----------------------------------	------------



FUNDACIÓN ODISEA AL RESPLANDOR

“Iluminando el futuro, transformando vidas”

PLANILLA CLAUDIA SOLANO

Se certifica que la empresa , identificada con CC-23509073 sucursal 0, canceló los aportes de seguridad social y parafiscales de la siguiente manera:

REFERENCIA POR TIPO DE PLANILLA	CÓDIGO ENTIDAD	NIT	NOMBRE ADMINISTRADORA	Nro. AFILIADOS	DÍAS MORA	COTIZACIÓN	INTERES	VALOR TOTAL
Período pensión: 2026-01	230301	800224808	PORVENIR	1	0	280.200	0	280.200
Período salud: 2026-01	CCFC55	901543211	EPS CAJACOPI	1	0	218.900	0	218.900
Planilla Nro.: 36217254 Tipo I	SINARP	0	SINARP	0	0	0	0	0
Clase de aportante: I	SINCCF	0	SIN CCF	1	0	0	0	0
Fecha transacción: 2026-02-14	PASENSA	899999034	SENA	0	0	0	0	0
Banco: 1507	PAICBF	899999239	ICBF	0	0	0	0	0
Transacción: 62755197	PAESAP	899999054	ESAP	0	0	0	0	0
	PAMIED	899999001	MINEDU	0	0	0	0	0
GRAN TOTAL								\$ 499.100

PAGADO



FUNDACIÓN ODISEA AL RESPLANDOR

“Iluminando el futuro, transformando vidas”

Anexo 2. REGISTRO FOTOGRÁFICO

REGISTRO FOTOGRÁFICO

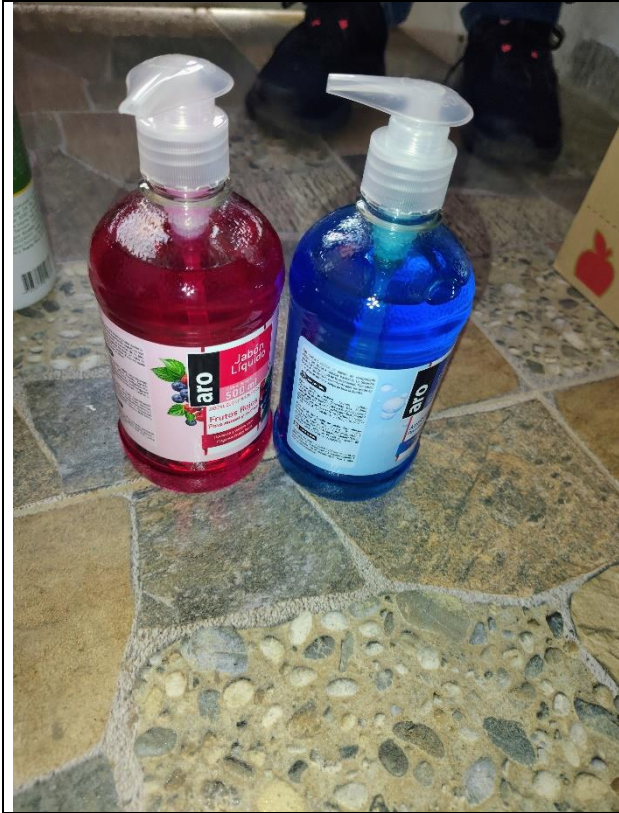

Actividad: Elementos de aseo



Actividad: Elementos de aseo



Actividad: Elementos de aseo



Actividad: Suministro de alimentos



Actividad: Suministro de alimentos



Actividad: Elementos de aseo



Actividad: Elementos de aseo



Actividad: Elementos de aseo



Actividad: Elementos de aseo



Actividad: Elementos de aseo

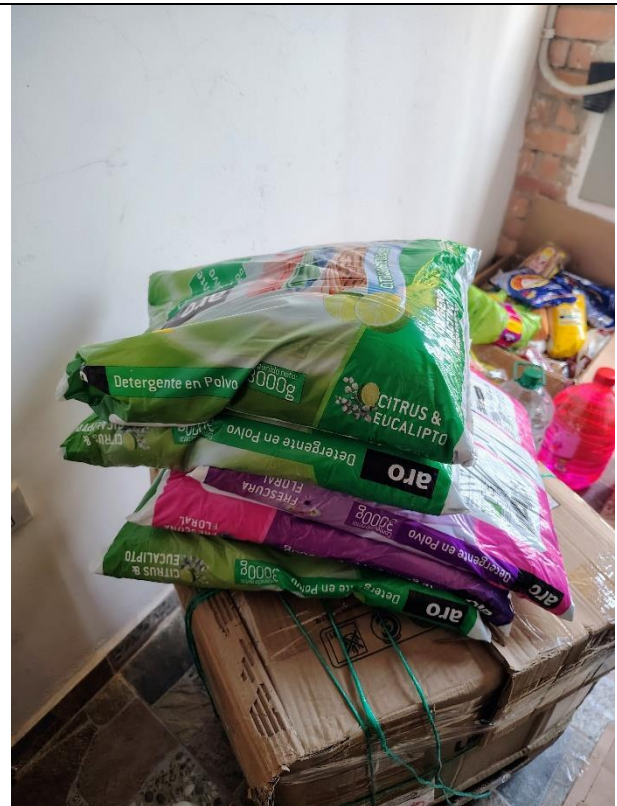

Actividad: Elementos de aseo



Actividad: Elementos de aseo



Actividad: Elementos de aseo



Actividad: Elementos de aseo



Actividad: Elementos de aseo



Actividad: Elementos de aseo



Actividad: Elementos de aseo



Actividad: Elementos de aseo



Actividad: Suministro de alimentación



Actividad: Elementos de aseo



Actividad: Elementos de aseo



Actividad: Suministro de alimentación

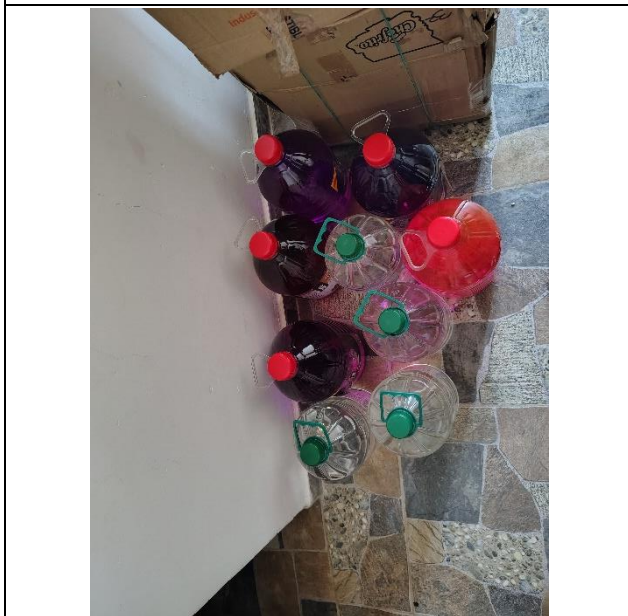

Actividad: Elementos de aseo



Actividad: Suministro de alimentación



Actividad: Suministro de alimentación

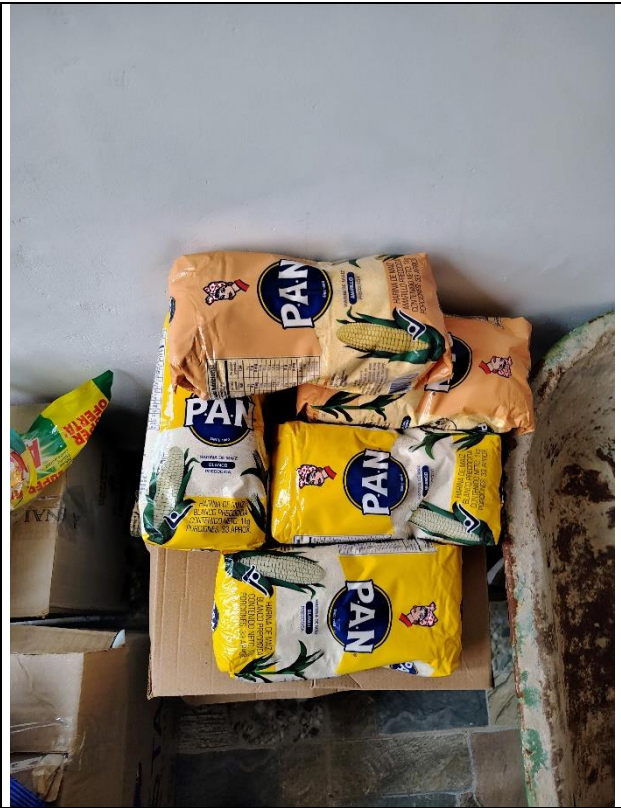

Actividad: Suministro de alimentación



Actividad: Suministro de alimentación



Actividad: Suministro de alimentación

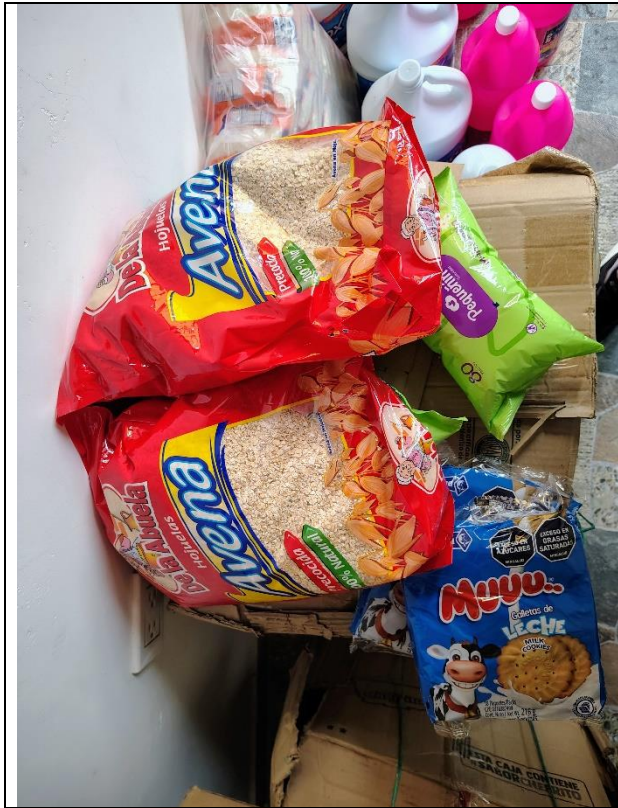

Actividad: Suministro de alimentación



Actividad: Suministro de alimentación



Actividad: Suministro de alimentación



Actividad: Suministro de alimentación



Actividad: Suministro de alimentación



Actividad: Elementos de aseo

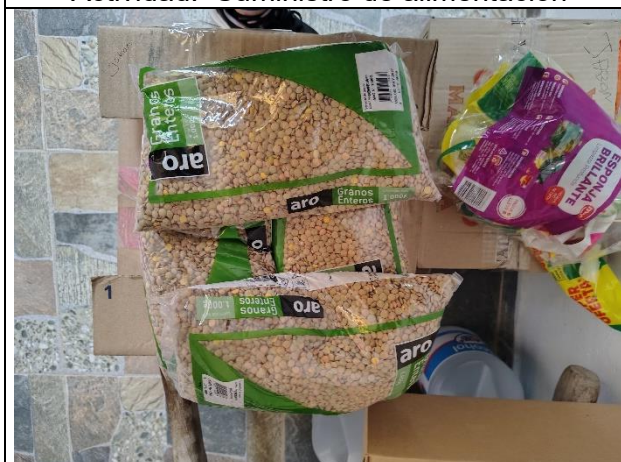

Actividad: Suministro de alimentación



Actividad: Suministro de alimentación



Actividad: Suministro de alimentación



Actividad: Suministro de alimentación



Actividad: Suministro de alimentación



Actividad: Suministro de alimentación



Actividad: Suministro de alimentación



Actividad: Elementos de aseo



Actividad: Suministro de alimentación



Actividad: Suministro de alimentación



Actividad: Elementos de aseo



Actividad: Suministro de alimentación



Actividad: Elementos de aseo



Actividad: Suministro de alimentación



Actividad: Suministro de alimentación



Actividad: Suministro de elementos de aseo



Actividad: Elementos de aseo



Actividad: Suministro de alimentación



Actividad: Suministro de alimentación



Actividad: Suministro de alimentación

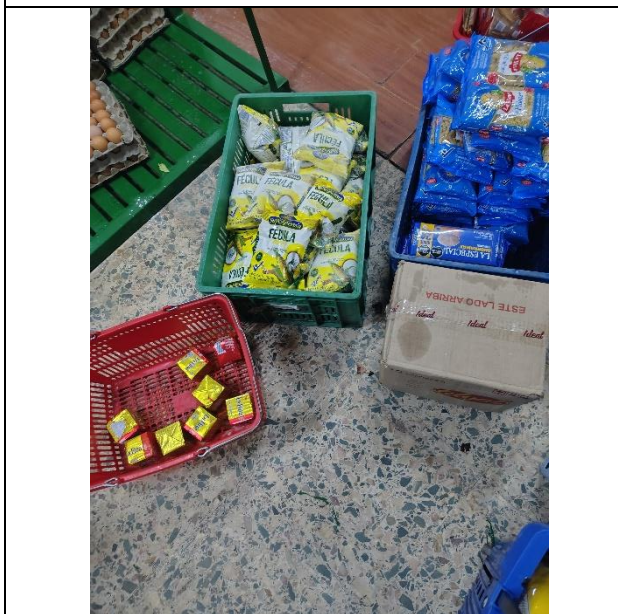

Actividad: Suministro de alimentación

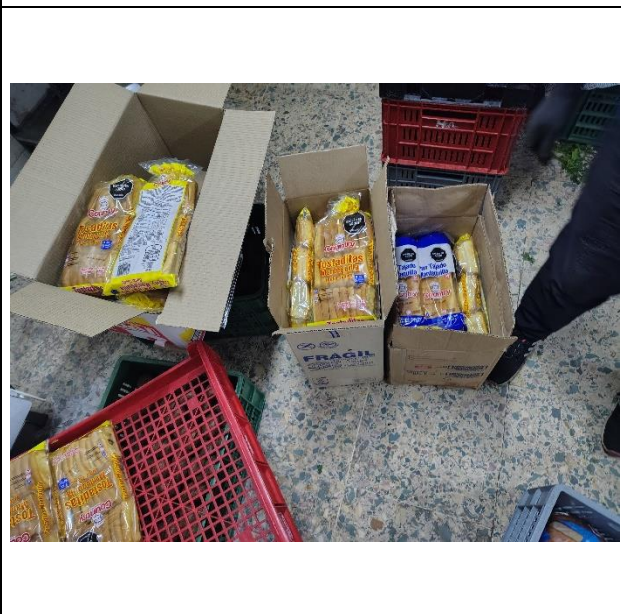

Actividad: Suministro de alimentación



Actividad: Suministro de alimentación

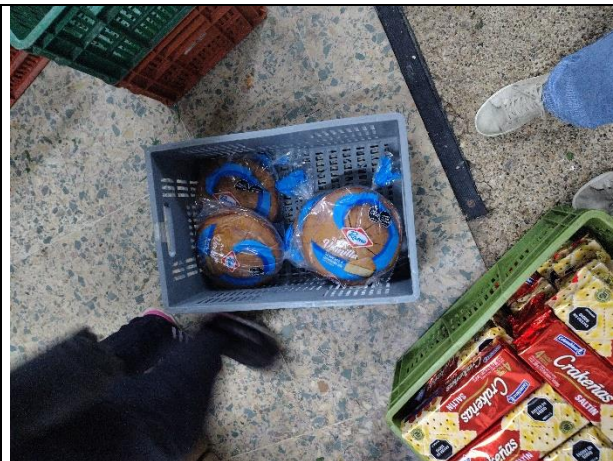

Actividad: Suministro de alimentación

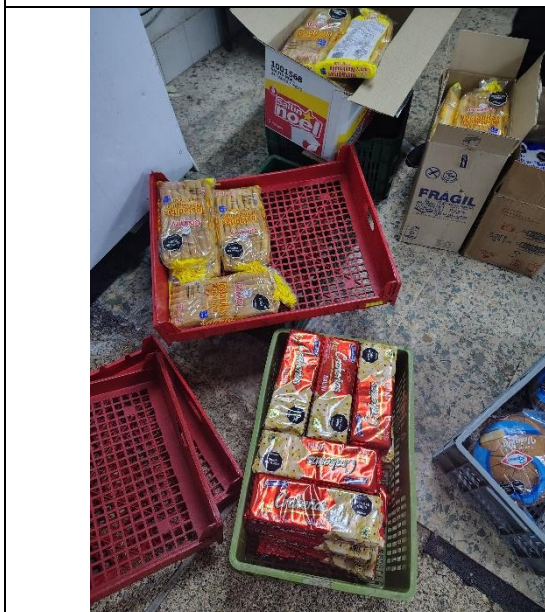

Actividad: Suministro de alimentación

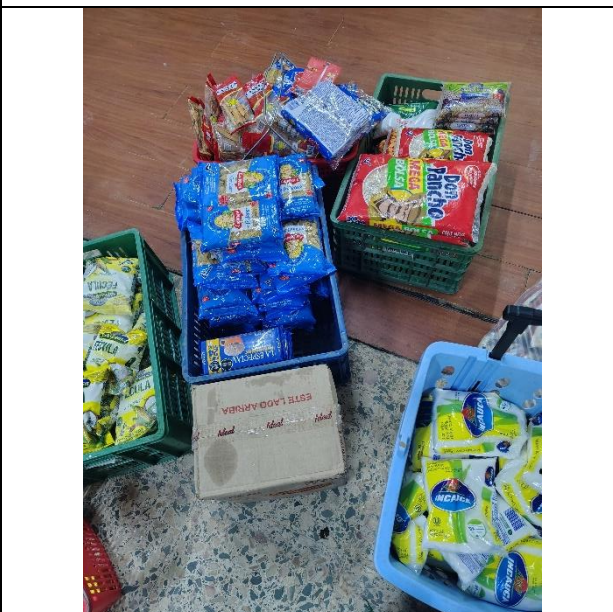

Actividad: Suministro de alimentación



Actividad: Suministro de alimentación



Actividad: Suministro de alimentación



Actividad: Suministro de alimentación



Actividad: Suministro de alimentación



Actividad: Suministro de alimentación



Actividad: Suministro de alimentación



Actividad: Suministro de alimentación



Actividad: Suministro de alimentación



Actividad: Suministro de alimentación

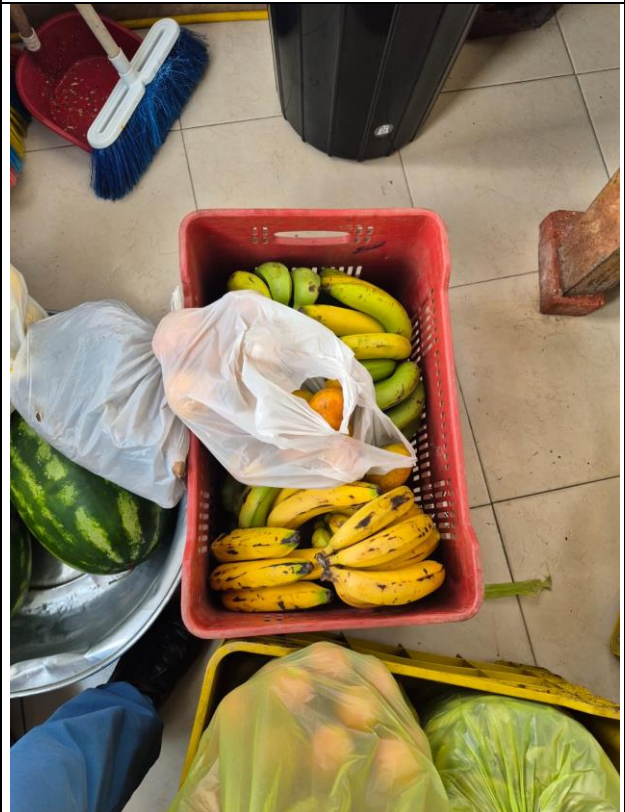

Actividad: Suministro de alimentación

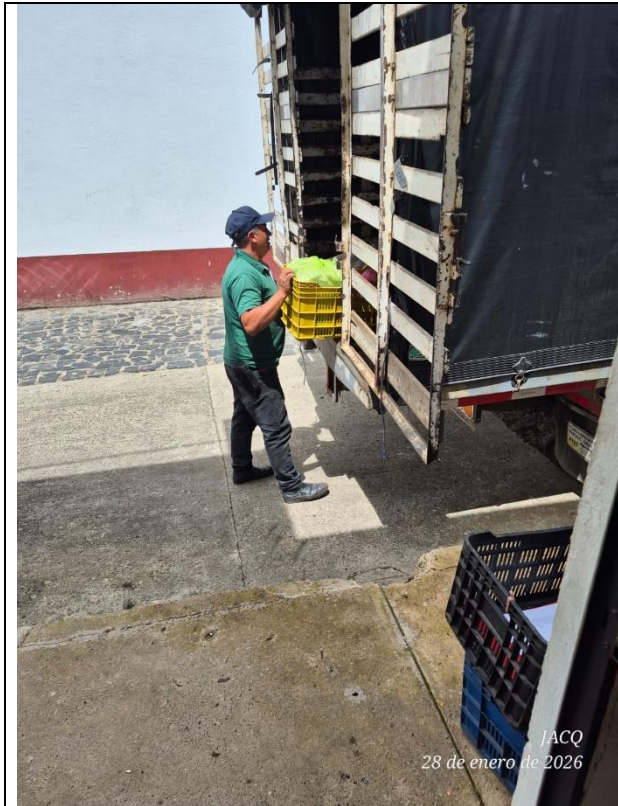

JACQ
28 de enero de 2026

Actividad: Suministro de alimentación

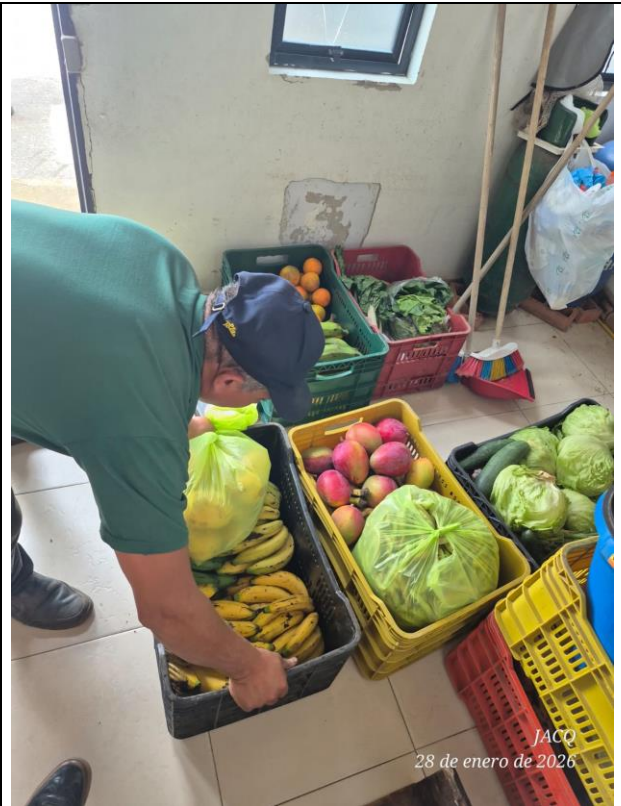

JACQ
28 de enero de 2026

Actividad: Suministro de alimentación

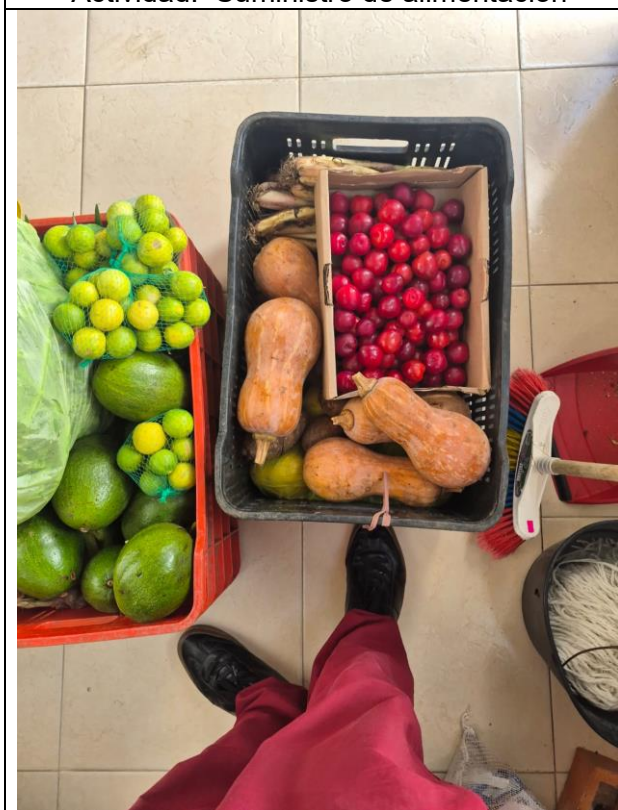

Actividad: Suministro de alimentación

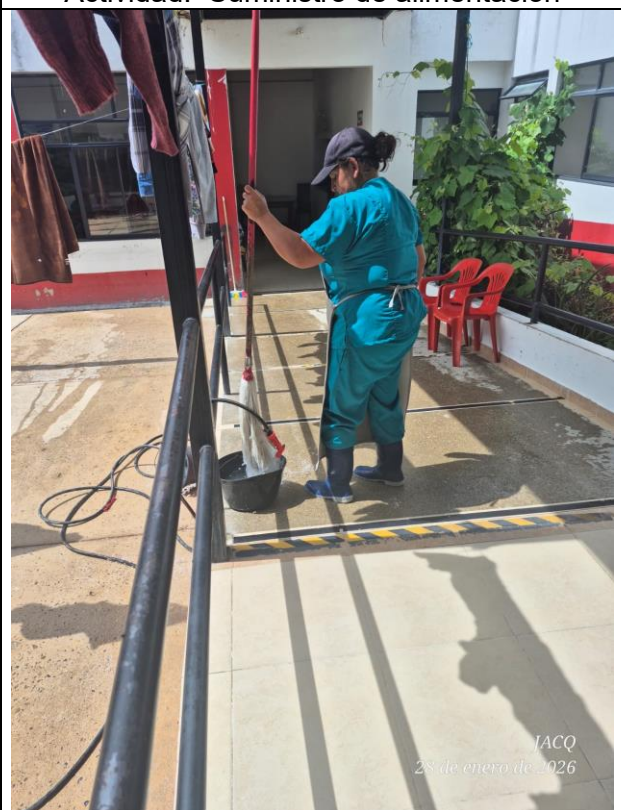

JACQ
28 de enero de 2026

Actividad: aseo

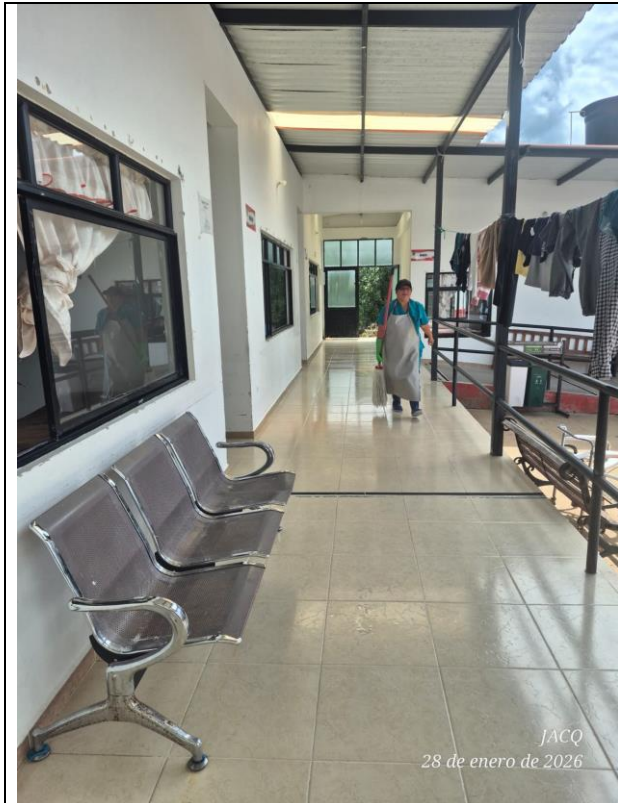

JACQ
28 de enero de 2026

Actividad: Aseo de instalaciones

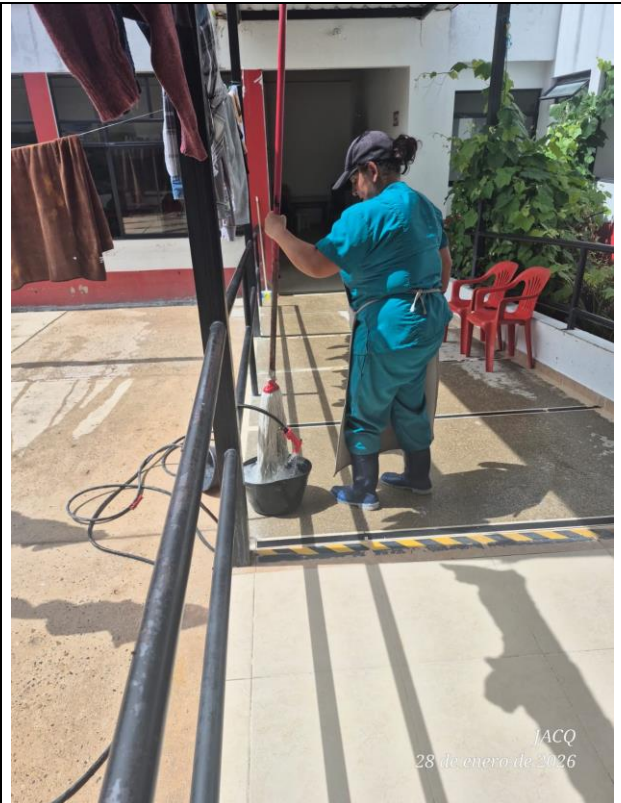

JACQ
28 de enero de 2026

Actividad: Aseo de instalaciones



Actividad: Suministro de alimentación



Actividad: Suministro de alimentación



Actividad: Suministro de alimentación



Actividad: Suministro de alimentación



Actividad: Suministro de alimentación



Actividad: Suministro de alimentación

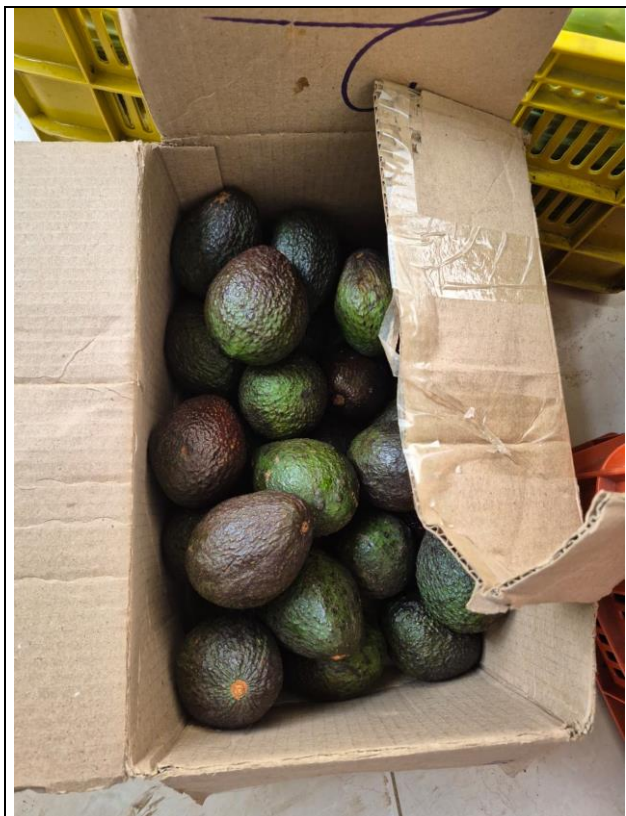

Actividad: Suministro de alimentación

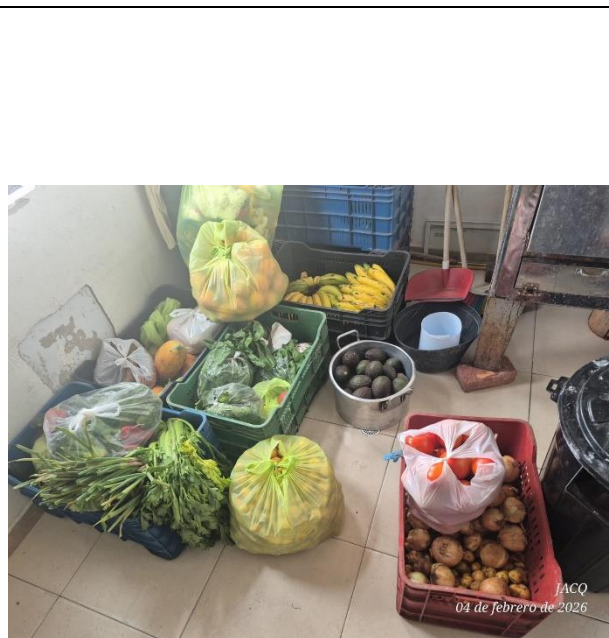

Actividad: Suministro de alimentación



Actividad: Suministro de alimentación



Actividad: Suministro de alimentación



Actividad: Aseo de instalaciones



JACQ
08 de agosto de 2025

Actividad: Suministro de alimentación

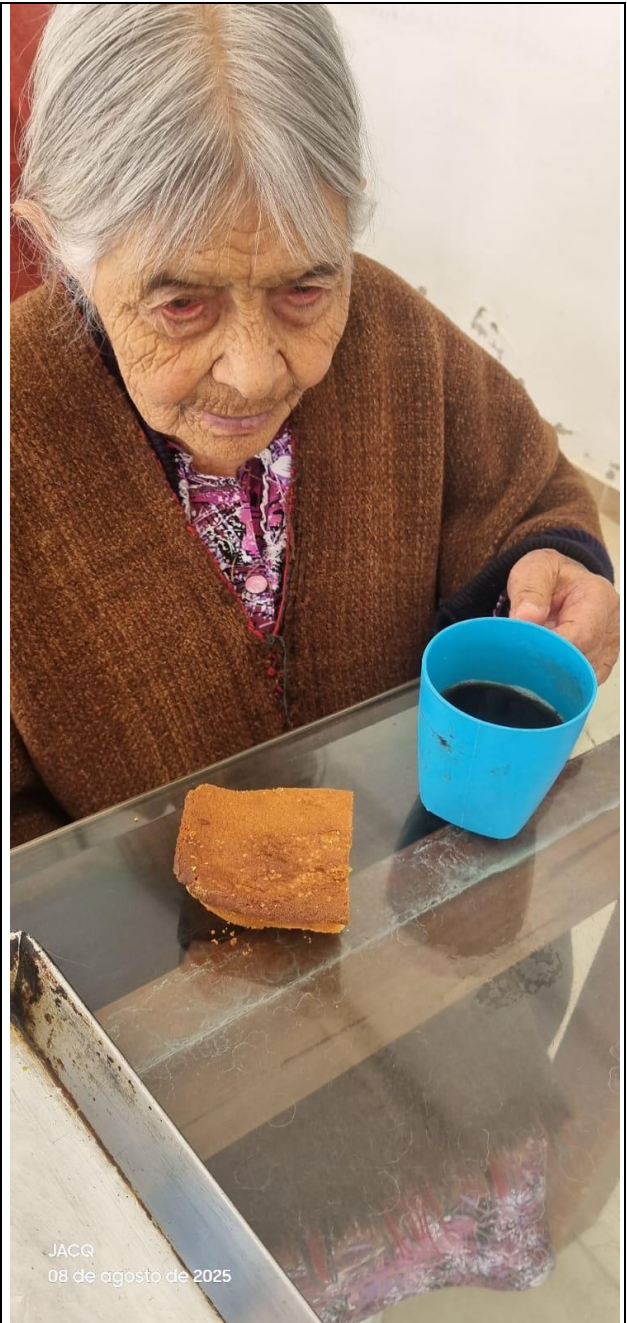

JACQ
08 de agosto de 2025

Actividad: Suministro de alimentación



Actividad: Suministro de alimentación



Actividad: Actividades recreativas



Actividad: Aseo de instalaciones



Actividad: Aseo de instalaciones



Galaxy S24 FE

Actividad: Aseo de instalaciones



Galaxy S24 FE

Actividad: Aseo de instalaciones



JICG
01 de agosto de 2023

Actividad: Suministro de alimentación



Galaxy S24 FE

Actividad: Aseo de instalaciones



Actividad: Suministro de alimentación



Actividad: Aseo de instalaciones



Actividad: Suministro de pocillos



Actividad: Suministro de pocillos



Actividad: Suministro de pocillos



Actividad: Suministro de sandwichera



Actividad: Suministro de sandwichera



FUNDACIÓN ODISEA AL RESPLANDOR

“Iluminando el futuro, transformando vidas”

Anexo 3. MINUTA NUTRICIONAL



FUNDACIÓN ODISEA AL RESPLANDOR

“Iluminando el futuro, transformando vidas”

SEMANA 1						
DÍA 01	DÍA 02	DÍA 03	DÍA 04	DÍA 05	DÍA 06	DÍA 07
DESAYUNO						
Sopa de pinto en leche huevos en tortilla pan banano picado	Aguapanela con leche huevos fritos mogolla papaya picada cuajada	Changua con leche + tostada desboronada porción de queso agua de panela con canela pan	Caldo de carne con papa chocolate con leche arepa de harina pan con queso mango picado	Colada de fécula de maíz huevo cocido arepa de maíz batida asada	Caldo de leche con papa y huevos pericos 3 un galleta saltin banano y papaya picado	Sopa de pinto en leche huevos en tortilla mogolla naranja en casquitos
REFRIGERIO DE LA MAÑANA						
Yogurt + 3 und galleta de sal	Sandwich aromática +	Picado de papaya, mango, banano	Compota casera de manzana baja en dulce + 1 und galle de sal	Leche tibia + hojuelas de maíz	Tajada de ponque + café en leche	Gelatina + galleta wafer
ALMUERZO						
Sopa de lenteja, poteca de ahuyama con arvejas, arroz blanco, papas fritas en rodajas, carne de res en bisteck, jugo de mora	Sopa de cuchuco de maíz, tortilla de espinaca, arroz con zanahoria, maduro cocido, muslo de pollo sudado, jugo de fresa	Ensalada de arveja, habichuela, zanahoria y mayonesa, arroz blanco, yuca frita, corazón de res en bisteck, jugo de piña	Crema de cebolla, tomate en rodajas con pepino y lechuga, arroz con pimiento zanahoria habichuela y arveja, papa salada, carne de cerdo asada, frijol, jugo de tomate de árbol	Sopa de ruyas, pastas tornillos con verduras: (arveja verde, zanahoria, habichuela y mayonesa, pollo desmechado), papa fosforito, jugo de guayaba	Sopa de pasta, medio aguacate, arroz con pollo, patacón, jugo de mango	Sopa de sancocho con carne de res, arroz blanco, medio aguacate, jugo de maracuyá
REFRIGERIO DE LA TARDE						
Patilla picada	Deditos de queso y bocadillo	Arroz con leche	Galleta de sal con mermelada 2 und	Sorbete de banano en leche	Queso + bocadillo	Galleta de leche
CENA						
Sopa de pasta	Sopa de avena	Maicena + 3 und galleta de sal	Sopa de pasta	Sopa de avena	Maicena + 3 und galleta de sal	Sopa de pinto dulce en leche con porción de cuajada



FUNDACIÓN ODISEA AL RESPLANDOR

“Iluminando el futuro, transformando vidas”

SEMANA 2						
DÍA 01	DÍA 02	DÍA 03	DÍA 04	DÍA 05	DÍA 06	DÍA 07
DESAYUNO						
Chocolate en leche mantecada queso de hoja huevo revuelto con salchicha	Caldo de huevo batido con papa, arepa de harina pan	Café en leche, mogolla, huevos pericos, cuajada	Mute de peto + medio aguacate	Caldo de carne y papa, aguapanela, pan	Changua + huevo por usuario+2 tostadas+ chocolate+ porción de queso	Chocolate en leche+ arepa de harina pan + huevo revuelto
REFRIGERIO DE LA MAÑANA						
Sándwich + avena fría	Chocolate en leche + 3 und galle de sal	Maicena + galleta de leche	Sándwich + aguapanela en leche	Sorbete de mango en leche + roscón	Avena caliente + Arepa de trigo frita	Maicena + 3 und galle de sal
ALMUERZO						
Sopa de ajiaco, ensalada de (lechuga, tomate, aguacate y pepino), arroz con fideos, papa blanca, muslo de pollo frito, jugo de feijoa	Crema de ahuyama, tortilla de brócoli, arroz blanco, papa criolla sofreída, sudado de albóndigas, jugo de guanábana	Sopa de verduras, ensalada de remolacha, arroz con arveja y zanahoria, papa chorreada, hígado en bisteck, jugo de papaya y maracuyá	Crema de coliflor, tomate en rodajas con pepino y lechuga, arroz con pimentón, papa en pure, pollo sudado, jugo de tomate de árbol	Cuchuco de cebada perlada, ensalada dulce, pollo al horno, papa al horno, arroz blanco, jugo de mora	Crema de tomate, arroz tigre, garbanzo, tajada de maduro, ensalada de lechuga, cebolla y tomate, carne sudada, limonada	Sopa de menudencias, papa salada, arroz con zanahoria, carne de cerdo frita, medio aguacate, jugo de mango
REFRIGERIO DE LA TARDE						
Empanada + aromática	Gelatina	Paledonia con queso	Sorbete de guanábana	Aguapanela en leche + mogolla	Galleta festival	Fruta picada
CENA						
Sopa de pasta	Sopa de avena	Maicena + 3 und galleta de sal	Sopa de pasta	Sopa de avena	Maicena + 3 und galleta de sal	Sopa de pasta



FUNDACIÓN ODISEA AL RESPLANDOR

“Iluminando el futuro, transformando vidas”

SEMANA 3						
DÍA 01	DÍA 02	DÍA 03	DÍA 04	DÍA 05	DÍA 06	DÍA 07
DESAYUNO						
Avena en leche frito arepa de trigo asada chocolate negro papaya picada	Sopa de pinto huevos pericos mogolla picado de banano	Caldo de carne y papa picado de mango	Queso, café en leche , mogolla, huevo batido picado de papaya y banano	Caldo de papa con huevo batido, tinto, huevo con salchicha arepa de trigo frita picado de papaya	Sopa de pinto en leche, agua de panela, huevo duro + casquitos de naranja	Maicena, huevo en tortilla, pan + medio banano
REFRIGERIO DE LA MAÑANA						
Sorbete de fresa	Aromática de frutas + tajada ponque	Huevo duro, aguapanela Arepa de harina pan	Arepuelas batidas y asadas + sorbete de mora	sándwich frio (queso, tomate, lechuga, aguacate, jamón)	Avena fría + 3 und galleta	Picado de fruta
ALMUERZO						
Sopa de sancocho, ensalada de (lechuga, tomate, aguacate y pepino) , arroz atollado, panelada con limón	Cuchuco de trigo, arroz blanco, papa salada, sudado de carne, ensalada de lechuga- tomate- cebolla y aguacate, jugo de guayaba	Sopa la sopera, ensalada dulce, arroz con zanahoria, papa blanca, pollo frito, arveja sudada, jugo de mango	Sopa de trigo, arroz tigre, rodaja de tomate, papa en chupe, pollo sudado, lenteja, jugo de mora	Sopa de pasta, arroz blanco, pepitoria de res, ensalada (lechuga zanahoria, cebolla y pepino) papa peleta, jugo de piña	Sopa de avena, arroz blanco, frijol, papa salada, ensalada de tomate y cebolla, carne de res frita, jugo de fresa	Sopa de mute de peto, papa salada guacamole, carne al horno, panelada con limon
REFRIGERIO DE LA TARDE						
Arepa de harina pan con café en leche	Queso con bocadillo	Tajada de torta con yogurt	Sorbete de banano	Mogolla y cuajada y aguapanela	Galleta wafer	sándwich + café en leche
CENA						
Maicena + galleta de sal	Sopa de avena	Sopa de pinto en dulce + cuajada	Sopa de pasta	Sopa de avena	Maicena + 3 und galleta de sal	Sopa de pasta



FUNDACIÓN ODISEA AL RESPLANDOR

“Iluminando el futuro, transformando vidas”

SEMANA 2						
DÍA 01	DÍA 02	DÍA 03	DÍA 04	DÍA 05	DÍA 06	DÍA 07
DESAYUNO						
Caldo de carne y papa, aguapanela, pan	Caldo de carne con papa chocolate con leche arepa de harina pan con queso	Caldo de papa	Sopa de pinto en leche huevos en tortilla mogolla	Changua + huevo por usuario+2 tostadas+ chocolate+ porción de queso	Colada de fécula de maíz huevo en tortilla arepa de harina pan	Avena en leche huevo perico mogolla chocolate negro
REFRIGERIO DE LA MAÑANA						
Leche de vaca y roscon	Arepa frita harina de trigo+ café en leche	Huevo perico+ mogolla+ chocolate en leche	Sorbete de banano	Sandwichs + aromática	Avena fría + 3 und galleta	Picado de fruta
ALMUERZO						
Sopa de sancocho, ensalada de (lechuga, tomate, aguacate y pepino) , arroz atollado, panelada con limon	Cuchuco de trigo, arroz blanco, papa salada, sudado de carne, ensalada de lechuga- tomate- cebolla y aguacate, jugo de guayaba	Sopa la soper, ensalada dulce, arroz con zanahoria, papa blanca, pollo frito, arveja sudada, jugo de mango	Sopa de trico, arroz tigre, rodaja de tomate, papa en chupe, pollo sudado, lenteja, jugo de mora	Sopa de pasta, arroz blanco, pepitoria de res, ensalada (lechuga zanahoria, cebolla y pepino) papa peleta, jugo de piña	Sopa de avena, arroz blanco, frijol, papa salada, ensalada de tomate y cebolla, carne de res frita, jugo de fresa	Sopa de mute de peto, papa salada guacamole, carne al horno, panelada con limon
REFRIGERIO DE LA TARDE						
Arepa de harina pan con café en leche	Queso con bocadillo	Tajada de torta con avena fría	Sorbete de banano	Mogolla y cuajada y aguapanela	Galleta wafer	Sandwichs + café en leche
CENA						
Maicena + galleta de sal	Sopa de avena	Sopa de pinto en dulce + cuajada	Sopa de pasta	Sopa de avena	Maicena + 3 und galleta de sal	Sopa de pasta



FUNDACIÓN ODISEA AL RESPLANDOR

“Iluminando el futuro, transformando vidas”

Anexo 4. ACTA PARCIAL N°1



DEPARTAMENTO: BOYACÁ	VALOR INICIAL: \$ 337.442.644,00	PLAZO INICIAL: 7 MESES	ACTA DE RECIBO PARCIAL N°1
MUNICIPIO: CHISCAS-BOYACÁ	VALOR ADICIONAL:	FECHA INICIO: 8/01/2026	
CONTRATISTA: FUNDACION ODISEA AL RESPLANDOR	TOTAL: \$ 337.442.644,00	FECHA TERM: 8/08/2026	
CONVENIO No.: CH-ESAL-002-2026			
OBJETO: AUNAR ESFUERZOS TÉCNICOS, ADMINISTRATIVOS Y FINANCIEROS CON UNA ENTIDAD SIN ANIMO DE LUCRO, PARA GARANTIZAR LA ATENCIÓN INTEGRAL DE LOS ADULTOS MAYORES DEL CENTRO DE BIENESTAR DEL ADULTO MAYOR "SAN ANTONIO DE PADUA" DEL MUNICIPIO DE CHISCAS, BOYACÁ	SUPERVISOR: EDICSON GUILLERMO DUARTE RINCON		
	FECHA TERMINACIÓN ACTUALIZADA	8/08/2026	9/03/2026

CONDICIONES ORIGINALES								ACUMULADO ACTAS ANTERIORES		PRESENTE ACTA				ACUMULADO	
ÍTEM	DESCRIPCIÓN	UND.	PERSONAS	DIAS/MES	CANT	VR. UNITARIO	VR. TOTAL	CANT.	VR. TOTAL	PERSONAS	DIAS/MES	CANT.	VR. TOTAL	CANT.	VR. TOTAL
A Aportes por parte del municipio								7 meses							
1	Alimentación ración servida														
1,1	Suministro de alimentación tipo desayuno	Unidad	22	210	4620	\$ 6.480,00	\$ 29.937.600,00		\$ 0,00	22	30	660	\$ 4.276.800,00	660	\$ 4.276.800,00
1,2	Suministro de alimentación tipo medias nueves	Unidad	22	210	4620	\$ 4.536,00	\$ 20.956.320,00		\$ 0,00	22	30	660	\$ 2.993.760,00	660	\$ 2.993.760,00
1,3	Suministro de alimentación tipo almuerzo	Unidad	23	210	4830	\$ 10.692,00	\$ 51.642.360,00		\$ 0,00	23	30	690	\$ 7.377.480,00	690	\$ 7.377.480,00
1,4	Suministro de alimentación tipo media tarde	Unidad	22	210	2310	\$ 4.536,00	\$ 10.478.160,00		\$ 0,00	22	30	330	\$ 1.496.880,00	330	\$ 1.496.880,00
2	Kit de aseo y cuidado personal														
2,1	Kit de aseo para hombre	Unidad	12	7	52	\$ 78.840,00	\$ 4.099.680,00		\$ 0,00			7,4	\$ 585.668,57	7	\$ 585.668,57
2,2	Kit de aseo para mujer	Unidad	10	7	36	\$ 60.480,00	\$ 2.177.280,00		\$ 0,00			5,1	\$ 311.040,00	5	\$ 311.040,00
3	Aseo general y otros														
3,1	Jabón en polvo para ropa	Kg		7	75	\$ 11.772,00	\$ 6.180.300,00		\$ 0,00			1	\$ 882.900,00	75	\$ 882.900,00
3,2	Vinagre blanco (por 5 litros)	Unidad		7	14	\$ 17.064,00	\$ 1.672.272,00		\$ 0,00			1	\$ 238.896,00	14	\$ 238.896,00
3,3	Blanqueador desinfectante (por 3800 ml)	Unidad		7	20	\$ 20.844,00	\$ 2.918.160,00		\$ 0,00			1	\$ 416.880,00	20	\$ 416.880,00
3,4	Limpia pisos antibacterial (por 3000 ml)	Unidad		7	20	\$ 27.216,00	\$ 3.810.240,00		\$ 0,00			1	\$ 544.320,00	20	\$ 544.320,00
3,5	Ambientador spray (por 400 ml)	Unidad		7	14	\$ 16.848,00	\$ 1.651.104,00		\$ 0,00			1	\$ 235.872,00	14	\$ 235.872,00
3,6	Jabón para losa en pasta (por 850 g)	Unidad		7	13	\$ 18.144,00	\$ 1.651.104,00		\$ 0,00			1	\$ 235.872,00	13	\$ 235.872,00
3,7	Espojas para losa multiusos	Unidad		7	7	\$ 1.944,00	\$ 95.256,00		\$ 0,00			1	\$ 13.608,00	7	\$ 13.608,00
3,8	Espojillón (por 12 unidades)	Paquete		7	5	\$ 15.552,00	\$ 544.320,00		\$ 0,00			1	\$ 77.760,00	5	\$ 77.760,00
3,9	Bolsa de basura (calibre 8 de 55 * 55 cm por 6 unidades)	Paquete		7	24	\$ 13.716,00	\$ 2.304.288,00		\$ 0,00			1	\$ 329.184,00	24	\$ 329.184,00
3,10	Guantes para hacer aseo (calibre 25)	Unidad		7	24	\$ 7.646,40	\$ 1.284.595,20		\$ 0,00			1	\$ 183.513,60	24	\$ 183.513,60
3,11	Suavizante para ropa (por 5000 ml/ 5litros)	Unidad		7	19	\$ 23.652,00	\$ 3.145.716,00		\$ 0,00			1	\$ 449.388,00	19	\$ 449.388,00
3,12	Jabón de ropa en pasta (por 300 gramos)	Unidad		7	19	\$ 3.888,00	\$ 517.104,00		\$ 0,00			1	\$ 73.872,00	19	\$ 73.872,00
3,13	Pañitos húmedos *100	Paquete		7	5	\$ 12.960,00	\$ 453.600,00		\$ 0,00			1	\$ 64.800,00	5	\$ 64.800,00
3,14	Jabón de manos liquido por 500 ml	Unidad		7	3	\$ 16.848,00	\$ 353.808,00		\$ 0,00			3	\$ 50.544,00	3	\$ 50.544,00
3,15	Malla cofia cocina gorro para cabello por 100 und	Caja		7	2	\$ 50.414,40	\$ 705.801,60		\$ 0,00			1	\$ 100.828,80	2	\$ 100.828,80
3,16	Papel higienico unidad rollo	Unidad		7	70	\$ 2.916,00	\$ 1.428.840,00		\$ 0,00			1	\$ 204.120,00	70	\$ 204.120,00
3,17	Cloro Ropa Color x 1000 ml	Unidad		7	25	\$ 5.940,00	\$ 1.039.500,00		\$ 0,00			1	\$ 148.500,00	25	\$ 148.500,00
3,18	Acido Muriatico x 800 ml	Unidad		7	20	\$ 15.660,00	\$ 2.192.400,00		\$ 0,00			1	\$ 313.200,00	20	\$ 313.200,00
3,19	Trapero	Unidad		7	2	\$ 14.580,00	\$ 204.120,00		\$ 0,00			1	\$ 29.160,00	2	\$ 29.160,00
3,20	Alcohol 70% por 3800 ml	Unidad		7	4	\$ 50.544,00	\$ 1.415.232,00		\$ 0,00			1	\$ 202.176,00	4	\$ 202.176,00
3,21	Guantes de nitrilo por 100	Caja		7	1	\$ 54.237,60	\$ 379.663,20		\$ 0,00			1	\$ 54.237,60	1	\$ 54.237,60
3,22	Detergente Líquido 3 Litros	Unidad		7	20	\$ 16.300,00	\$ 2.282.000,00		\$ 0,00			1	\$ 326.000,00	20	\$ 326.000,00
4	Personal para el cuidado de los adultos mayores														
4	Auxiliar de cocina	PERSONA/MES		7	1	\$ 2.808.000,00	\$ 19.656.000,00		\$ 0,00			1	\$ 2.808.000,00	1	\$ 2.808.000,00
4	Auxiliar de servicios generales	PERSONA/MES		7	1	\$ 2.808.000,00	\$ 19.656.000,00		\$ 0,00			1	\$ 2.808.000,00	1	\$ 2.808.000,00
4	Auxiliar de servicios generales	PERSONA/MES		7	1	\$ 2.808.000,00	\$ 19.656.000,00		\$ 0,00			1	\$ 2.808.000,00	1	\$ 2.808.000,00
4	Auxiliar de enfermería	PERSONA/MES		7	1	\$ 3.024.000,00	\$ 21.168.000,00		\$ 0,00			1	\$ 3.024.000,00	1	\$ 3.024.000,00
B Aportes por parte del asociado ESAL															
1	Profesional en actividad física	MES		7	1	\$ 2.260.000,00	\$ 15.820.000,00		\$ 0,00			1	\$ 2.260.000,00	1	\$ 2.260.000,00
2	Suministro de alimentación tipo media tarde	Unidad	22	210	2310	\$ 4.536,00	\$ 10.478.160,00		\$ 0,00	22	30	330	\$ 1.496.880,00	330	\$ 1.496.880,00
3	Suministro de alimentación tipo cena	Unidad	22	210	4620	\$ 10.368,00	\$ 47.900.160,00		\$ 0,00	22	30	660	\$ 6.842.880,00	660	\$ 6.842.880,00
4	Asesoría alimentaria con profesional en nutrición	Global			1	\$ 4.500.000,00	\$ 4.500.000,00		\$ 0,00				\$ 0,00	0	\$ 0,00
5	Adecuación y mantenimiento de paredes pintura vinilo tipo 1, incluye mano de obra, limpieza, lavado, etc.	M2			700	\$ 14.125,00	\$ 9.887.500,00		\$ 0,00				\$ 0,00	0	\$ 0,00
6	Adecuación del área posterior del CBA incluye cerramiento en polysombra	Unidad			1	\$ 2.020.000,00	\$ 2.020.000,00		\$ 0,00				\$ 0,00	0	\$ 0,00
7	Salida pedagógica (incluye transporte, refrigerio y almuerzos)	Unidad			3	\$ 1.620.000,00	\$ 4.860.000,00		\$ 0,00				\$ 0,00	0	\$ 0,00

8	Suministro de pantuflas	Unidad		23	\$ 130.000,00	\$ 2.990.000,00	\$ 0,00		\$ 0,00	0	\$0,00
9	Adecuacion del baño (ducha)	Global		1	\$ 2.500.000,00	\$ 2.500.000,00	\$ 0,00		\$ 0,00	0	\$0,00
10	Suministro de sandwichera tipo panini, fabricada en material de acero inoxidable, color gris, con recubrimiento antiadherente, dotada de control de temperatura, un (1) programa de funcionamiento, potencia de mil cuatrocientos (1400) watts, voltaje de ciento diez (110) voltios, con dimensiones mínimas de treinta y cuatro (34) cm de ancho, treinta y seis (36) cm de alto y treinta (30) cm de profundidad.	Unidad		2	\$ 290.000,00	\$ 580.000,00	\$ 0,00	1	\$ 290.000,00	1,0	\$290.000,00
11	Suministro de Pocillo plasticos 10 Oz	Unidad		25	\$ 10.000,00	\$ 250.000,00	\$ 0,00	25	\$ 250.000,00	25,0	\$250.000,00

COSTO TOTAL APORTES DEL MUNICIPIO	69,8%	\$ 235.656.824,00	\$ 0,00	\$ 33.665.260,57	\$ 33.665.260,57
COSTO TOTAL APORTES DE LA ESAL	30,2%	\$ 101.785.820,00	\$ 0,00	\$ 11.139.760,00	\$ 11.139.760,00
COSTO TOTAL CONVENIO		\$ 337.442.644,00	\$ 0,00	\$ 44.805.020,57	\$ 44.805.020,57
				13,28%	13,28%

VALOR ANTICIPO:	\$0,00
V/R. AMORTIZADO EN ACTAS ANTERIORES:	\$0,00
V/R. AMORTIZADO EN PRESENTE ACTA:	\$0,00
V/R. TOTAL AMORTIZADO A LA FECHA:	\$0,00
SALDO DEL ANTICIPO POR AMORTIZAR:	\$0,00

Valor Total Acta 1:	\$44.805.020,57	
Aportes Municipio Acta 1:	\$33.665.260,57	75,14%
Aportes ESAL Acta 1:	\$11.139.760,00	24,86%

ACUMULADO EJECUTADO POR EL MUNICIPIO	\$33.665.260,57	75,14%
ACUMULADO EJECUTADO POR LA ESAL	\$11.139.760,00	24,86%
ACUMULADO DEL CONVENIO	\$44.805.020,57	

SALDO POR EJECUTAR POR EL MUNICIPIO	\$201.991.563,43	69,02%
SALDO POR EJECUTAR POR LA ESAL	\$90.646.060,00	30,98%
SALDO POR EJECUTAR DEL CONVENIO	\$292.637.623,43	

Valor inicial de aportes del Municipio:	\$235.656.824,00	69,84%
Valor inicial de aportes ESAL:	\$101.785.820,00	30,16%
Valor inicial del convenio:	\$337.442.644,00	

Valor en letras presente acta: Treinta y tres millones seiscientos sesenta y cinco mil doscientos sesenta pesos con cincuenta y siete centavos

JERSON FABIAN BARAJAS BERNAL
 R/L FUNDACIÓN ODISEA AL RESPLANDOR

REINALDO TORRES
 ALCALDE MUNICIPAL

EDICSON GUILLERMO DUARTE RINCON
 SECRETARIA DE OBRAS PUBLICAS