Acta de supervisión N°1

1- Información General

CONTRATO No.	035-2025
CONTRATISTA:	Laura Melissa Guevara Gómez
C.C No.	1.032.482.258 de Bogotá
OBJETO:	Prestación de servicios profesionales como apoyo técnico – administrativo en el análisis, desarrollo, implementación y seguimiento de los diferentes procesos del área operativa en sus componentes acueducto y alcantarillado sanitario, en la Empresa de Servicios Públicos Domiciliarios Municipales de Calima El Darién – EMCALIMA E.I.C.E E.S.P
FECHA DE INICIO:	21/ago/2025
PERIODO DE PAGO:	21/ago/2025 – 20/sept/2025

NOMBRE DEL SUPERVISOR	Ever Andrés Álvarez Arcos
CARGO QUE DESEMPEÑA	Coordinador operativo

DESCRIPCIÓN DE ACTIVIDADES CONTRACTUALES	AVANCE ALCANZADO DE ACTIVIDADES CONTRACTUALES	EVIDENCIA
1. Prestar apoyo en la verificación, ajuste, perfeccionamiento e implementación de los manuales de procesos de las	El contratista realizó la revisión y ajuste del manual de procesos de Fontanería y Obra Civil de acuerdo con las normas técnicas colombianas vigentes	Manual de procesos de Fontanería y Obra Civil ajustado, 41 pág. Archivado en la carpeta Apoyo Área Operativa y cargado en el Drive.

áreas de PTAP Principal, PTAP Sinai, PTAR Municipal, Fontanería y Obra Civil, documentos construidos con base en las normas técnicas colombianas vigentes.	aplicables a este. Adicionalmente está ejecutando la revisión y ajuste del manual de procesos de la PTAP principal, con fecha de entrega programada para el 10 de octubre de 2025.	
2. Brindar apoyo en el seguimiento y verificación en campo de las diferentes actividades que se programan desde el área operativa como: Instalaciones nuevas de servicios públicos, reparaciones de daños, obras civiles de reposición, mejoramiento y expansión de redes hidrosanitarias.	El contratista apoyó en el seguimiento y verificación en campo de las actividades de: - Reparación de fuga de agua potable ubicada en la Calle 11 con Carrera 10, en el Barrio San Vicente.	Informes de apoyo técnico en campo para cada actividad, archivados en la carpeta Apoyo Área Operativa. 

	- Mejoramiento de la red matriz en la Calle 7 entre la Carrera 10ª y 11, y en la Carrera 10ª entre la Calle 6ª y 7ª.	
3. Apoyar en la búsqueda, organización y compilación de las memorias cartográficas de las zonas de cobertura de la red de acueducto en formato físico y digital.	El contratista realizó la solicitud a Gestión Documental de la información existente en el archivo de la cartografía física y digital correspondiente a las zonas de cobertura de la red de acueducto del municipio de Calima y de las urbanizaciones aledañas al área urbana principal. Adicionalmente elaboró matriz de cartografía	 Oficio de solicitud de información de

	física y digital existente relacionando cada ubicación, tipo de planos, año, formato, diseñador de los planos y observaciones.	cartografía existente de la red de acueducto. Archivado en la carpeta Apoyo Área Operativa. 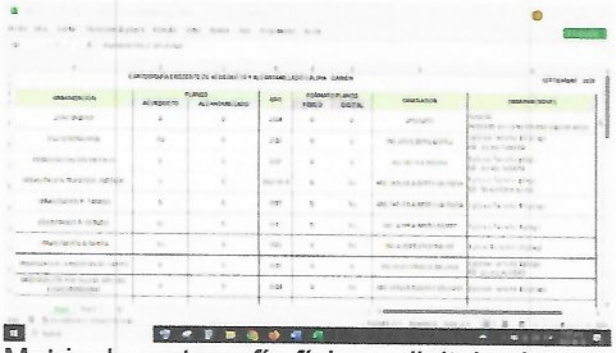 Matriz de cartografía física y digital existente, archivada en la carpeta Apoyo Área Operativa.
4. Apoyo técnico en los planes de trabajo de detección, seguimiento y eliminación de las posibles conexiones irregulares o fraudulentas que nos estén afectando el IANC (Índice de Agua No Contabilizada). Se programarán dos visitas mensuales, una en la semana 1 y otra en la semana	El contratista realizó el apoyo técnico en la verificación nocturna de las cámaras de inspección ubicadas en la Calle 11 con Carrera 9 y en la Calle 11 con Carrera 10, en el Barrio San Vicente, para la detección de una posible fuga de agua potable en la zona, el día 27 de agosto de 2025 a las 11pm.	Informe de apoyo técnico en campo para cada actividad, archivados en la carpeta Apoyo Área Operativa. 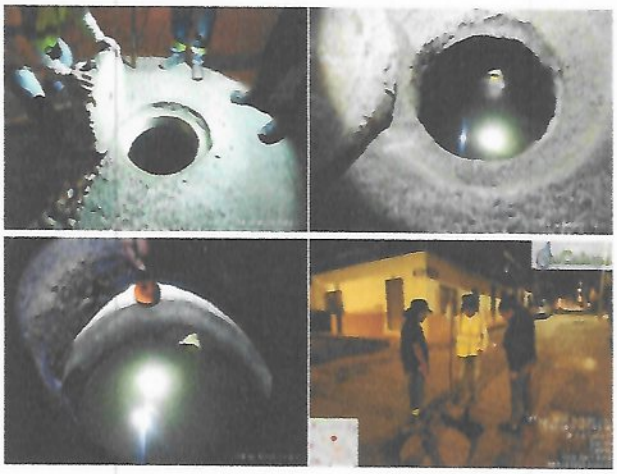

3 de cada mes, buscando que no influyan en la actividad de toma de lecturas y entrega de facturación que se realiza en la última semana de cada mes. En las zonas que se tienen referenciadas como posibles focos de conexiones irregulares o fraudulentas.	El contratista realizó la visita a Portales de San Isidro para la detección y seguimiento de posibles conexiones irregulares o fraudulentas. Adicionalmente realizó el apoyo técnico en la detección y eliminación de conexión fraudulenta ubicada en el predio con nomenclatura Calle 6 con Carrera 10. El contratista apoyó en la elaboración del Informe No.003 de Avances Planes de Trabajo Mitigación IANC 2025 con corte agosto de 2025. El Índice de Agua No Contabilizada IANC con corte a agosto es de 58,3%.	 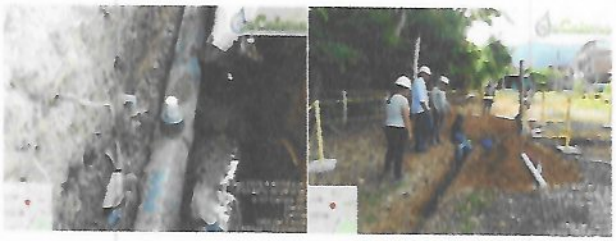 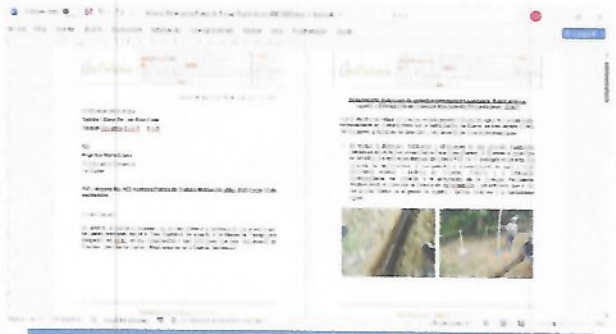 
5. Prestar apoyo en el análisis del estado	El contratista realizó recorrido por la Planta de	

actual de los sistemas de acueducto y alcantarillado sanitario, para la construcción de proyectos de mejoramiento y optimización, teniendo en cuenta la expansión de nuestro municipio.	Tratamiento de Agua Potable principal el día 25 de agosto de 2025, evidenciando el estado actual y los principales procesos realizados en la planta por el personal operativo. Adicionalmente realizó informe sobre la identificación de necesidades relevantes para el mejoramiento del sistema de acueducto actual y abastecimiento en algunas zonas de expansión del municipio.	 Informe preliminar sobre sistema de acueducto existente en el municipio de Calima y necesidades relevantes de mejoramiento. Archivado en la carpeta Apoyo Área Operativa. 
6. Apoyo en la proyección de análisis de conveniencia y oportunidad,	El contratista apoyó en la revisión de los presupuestos de la Invitación para Convenio Interadministrativo de	

presupuestos de obra, diagramación de tramos a intervenir (cartografía) e informes de supervisión.	reposición de redes de acueducto y alcantarillado en varios sectores de la zona urbana del municipio de Calima, los días 5 y 19 de septiembre de 2025. Adicionalmente apoyó en la elaboración de oficio con las novedades encontradas en los presupuestos de obra de la Invitación para Convenio Interadministrativo, el día 8 de septiembre de 2025.	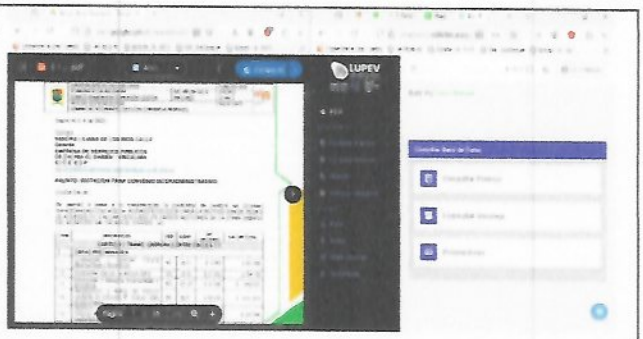 Oficio OP-052-08092025 Observaciones de Presupuestos de Obra Reposición Acueducto y Alcantarillado. 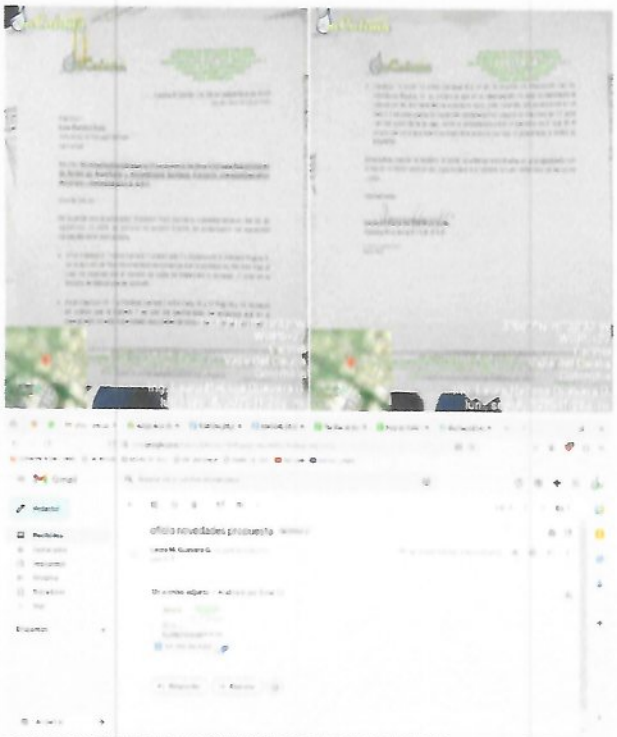
7. Las demás que tengan injerencia con	El contratista participó en las capacitaciones de ISO	

el objeto contractual.	9000 realizadas en la sala de juntas de EMCALIMA los días 27 de agosto a las 3pm y el 10 de septiembre de 2025 a las 9am. Adicionalmente participó en la socialización del proyecto de instalación de medidores en el barrio La Ciudadela, el día 19 de septiembre a las 6pm. El contratista está manejando una carpeta compartida en Drive para el apoyo en la revisión y gestión de información correspondiente a actividades del área operativa. Adicionalmente, para el envío de información complementaria, se dispuso el correo electrónico emcalimaoperativo@gmail.com, como canal oficial de comunicación con el apoyo del área operativa.	    El acceso a la carpeta compartida de Google Drive se encuentra en el siguiente enlace: https://drive.google.com/drive/folders/1hCzUQqiB9w1xnIlg5z3MogEDn16D4a_s?usp=sharing 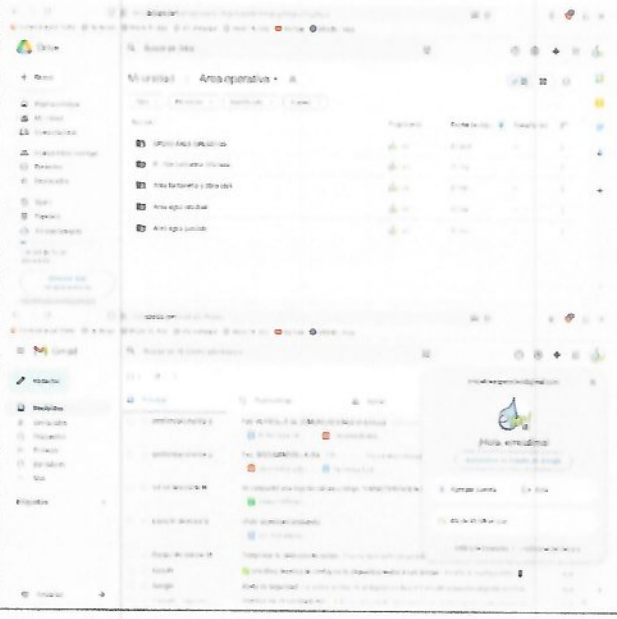

2- Balance financiero.

Durante la ejecución del contrato se presenta el siguiente balance financiero:

Balance financiero		
Valor del contrato.	**$9.900.000**	
Valor de la adición.	**$0**	
Valor total del contrato.	**$9.900.000**	
Valor ejecutado		**$3.300.000**
Valor sin ejecutar		**$6.600.000**

3- Actividades adicionales y/o cambios en las actividades originales. No aplica.

En consecuencia, en mi calidad de supervisor apruebo el cumplimiento a cabalidad de las actividades encomendadas en el objeto contractual de la referencia y se autoriza el pago número 1 correspondiente al periodo entre el 21 de agosto y el 20 de septiembre de 2025, por valor de tres millones trescientos mil pesos ($3´300.000) m/cte.

Dando cumplimiento a la forma de pago pactada, el contratista certifica que se encuentra paz y salvo por todo concepto de pagos de salud y pensión. En constancia, se firma en Calima El Darién a los 30 días de septiembre de 2025.

Ever Andrés Álvarez Arcos
Coordinador operativo

Septiembre 30 de 2025
Elaboro y proyectó: Laura Melissa Guevara Gómez – Contratista P. S.
Reviso y aprobó: Ever Andrés Álvarez Arcos – Coordinador Operativo