COPIA CONTROLADA

SIG

GOBIERNO DE CALDAS	ACTA RESUMEN Y ORDENACIÓN DEL GASTO No. 04 PARCIAL	Código: FO-GD-02-018 Versión: 28 Fecha de Modificacion: 05/02/2026

SECRETARÍA	INFRAESTRUCTURA	FECHA ACTA	martes, 24 de marzo de 2026
Número Radicado en SECOP: Contrato, Convenio, Proceso o Constancia Art 19 Decreto 1510/2013	SECOP II: LP-SI-004-2025 CO1.PCCNTR.8265507	Número Radicado Interno del Contrato:	17092025-1535
Numero de Identificacion del contratista - NIT	901499915-4	No. Ficha BPIN (**Solo para proyectos Regalías Anexar copia**)	
CONTRATISTA	INGENIERIA RYD SAS		
CONTRATO CEDIDO (DERECHOS ECONOMICOS) A:	INGEVIAL PYM SAS		
CODIGO VIA	50A01	NOMBRE DE LA VIA	Puente La Libertad (Manizales) - Armero (Sector: Puente La Libertad (Enea) - El Arbolito- (Límite Tolima)
Actividad Económica	4210	Tipo de Contrato	OBRA PUBLICA

Objeto del Contrato:	MEJORAMIENTO EN LA VÍA PUENTE LA LIBERTAD - EL ARBOLITO EN EL MUNICIPIO DE VILLAMARIA, MEDIANTE COSNTRUCCION DE OBRAS DE ESTABILIZACIÓN, HIDRÁULICA Y PAVIMENTACÓN

Valor del Contrato	Valor Adición	Valor Anticipo
$ 3,090,518,083	$ -	$ 618,103,617

APORTANTES	%	VALOR	TIPO DE ENTIDAD			
A[redacted] Departamento:	100%	$ 3,090,518,084	PÚBLICA	Duración Contrato:	Fecha de Iniciación	SEPTIEMBRE 30 DE 2025
Aporte Convenio No					Fecha de Terminación de ejecución	MARZO 31 DE 2026
Aporte Convenio No					Prórrogas	TRES (3) MESES

Nº FACTURA	Nº PEDIDO - RPC	ITEM	VALOR ORDENADO	AMORTIZACIÓN	VALOR NETO	FONDO	CEN GEST	POS PRE	A FUNCIONAL	ELEMENTO PEP
FVE 42	4500028846	1	$ 867,311,300.00	$ 173,462,260.00	$ 693,849,040.00	6-FMN0376	16INF	23201010010302	C240131459303AAA	INF-P-240093.01.03
VALOR ACTA			$ 867,311,300.00	$ 173,462,260.00	$ 693,849,040.00					

RESUMEN DEL CONTRATO			RESUMEN DEL ANTICIPO		
Valor del Contrato:		$ 3,090,518,083.00	Valor del Anticipo:		$ 618,103,617.00
Adición del Contrato					
Valor Acta Nro. 1	$ 332,066,085.00		Amortización Acta 1	$ 66,413,217.00	
Valor Acta Nro. 2	$ 312,807,968.00		Amortización Acta 2	$ 62,561,594.00	
Valor Acta Nro. 3	$ 930,957,828.00		Amortización Acta 3	$ 186,191,566.00	
Valor Acta Nro. 4	$ 867,311,300.00		Amortización Acta 4	$ 173,462,260.00	
Valor Acta Nro. 5			Amortización Acta 5		
Valor Acta Nro. 6			Amortización Acta 6		
V[redacted] Acta Nro. 7			Amortización Acta 7		
Saldo del Contrato:	$ 647,374,902.00		Saldo por Amortizar:	$ 129,474,980.00	
SUMAS IGUALES	**$ 3,090,518,083.00**	**$ 3,090,518,083.00**	**SUMAS IGUALES**	**$ 618,103,617.00**	**$ 618,103,617.00**

OBSERVACION: (se diligencia cuando se requiera)

Nota: EL (LA) CONTRATISTA HA ACREDITADO EL PAGO DE LA SEGURIDAD SOCIAL INTEGRAL Y APORTES PARAFISCALES CONFORME A LAS NORMAS VIGENTES , EL CUAL HA SIDO VERIFICADO POR PARTE DEL ORDENADOR, SUPERVISOR Y/O INTERVENTOR EN CUMPLIMIENTO DEL ARTICULO 23 DE LA LEY 1150 de 2007 PARAGRAFO 1° ("El servidor público que sin justa causa no verifique el pago de los aportes a que se refiere el presente artículo, incurrirá en causal de mala conducta, que será sancionada con arreglo al régimen disciplinario vigente." y del artículo 23 del Decreto 1703/2002 Cotizaciones en contratación no laboral para efectos de lo establecido en el artículo 271 de la Ley 100 de 1993, en los contratos en donde este involucrada la ejecución de un servicio por una persona natural en favor de una persona natural o persona jurídica de derecho público o privado, la parte contratante deberá verificar la afiliación y pago de aportes al Sistema General de Seguridad Social

Firma

Nombre: JORGE RICARDO GUTIERREZ CARDONA

Ordenador del gasto

Firma

Nombre: JUAN SEBASTIÁN MEZA BETANCURTH

Supervisor (a)

Firma

Nombre ROBLE INGENIERÍA S.A.S

Interventor (a) - (SI APLICA)

INGENIERIA RYD S.A.S.
NIT 901.499.915-4
CALLE 35 # 17 -77
Tel: (037) 6703710
Bucaramanga - Colombia
ingenieriaryd@gmail.com

Factura electrónica de venta
No. FVE 42

Señores	DEPARTAMENTO DE CALDAS		
NIT	890.801.052-1	**Teléfono**	(606) 8982444 - Ext. 000
Dirección	CR 21 CL 22 23	**Ciudad**	Manizales - Colombia

Fecha y hora Factura

Generación	24/03/2026, 16:38
Expedición	24/03/2026, 17:25
Vencimiento	24/03/2026

Ítem	Descripción	Cantidad	Vr. Total	Impto. Rete.
1	COSTO DIRECTO	1,00	642,452,814,00	0 %
2	ADMINISTRACION 29%	1,00	192,735,844,00	0 %
3	UTILIDAD 5%	1,00	32,122,642,00	0 %

Total items: 3

Total Bruto	867,311,300,00
IVA 0%	0,00
Total a Pagar	867,311,300,00

Valor en Letras:
Ochocientos sesenta y siete millones trescientos once mil trescientos pesos m/cte

Forma de pago:
Contado

Medio de pago:
Desembolso Crédito plus (CCD+) - Transferencia $ 867,311,300,00

Observaciones:
Acta de obra No. 04 del contrato de obra No. 1535-2025 Cuyo objeto es: MEJORAMIENTO DE LA VIA PUENTE LALIBERTAD - EL ARBOLITO, EN EL MUNICIPIO DE VILLAMARIA, MEDIANTE CONSTRUCCIÓN DE OBRAS DE ESTABILIZACIÓN HIDRAULICAS Y PAVIMENTACIÓN.

Favor Cancelar el Valor de la Presente factura a la cuenta ahorros: Banco Bancolombia No. 85966262546 a Nombre de INGEVIAL PYM SAS NIT. 900,985,618-2.

A esta factura de venta aplican las normas relativas a la letra de cambio (artículo 5 Ley 1231 de 2008). Con esta el Comprador declara haber recibido real y materialmente las mercancías o prestación de servicios descritos en este título - Valor. **Número Autorización Electrónica 18764103362186 aprobado en 20251217 prefijo FVE desde el número 39 al 10000 Vigencia: 12 Meses**
No responsable de IVA - Actividad Económica 4290 Construcción de otras obras de ingeniería civil Tarifa 8,9
CUFE: c96b1a93258fb0b3d070335fa961a5a60b6a03113764638ce8a3fed1de769946520e925a2e2066d13685c9b9e9417

Fabricado Software y Innovación tecnológica Siigo SAS - Nit 830140145-8 Nombre Software Siigo Nube. Forma electrónica ver en el XML

Manizales, 24 de marzo de 2026.

Señores
SECRETARIA DE HACIENDA
Unidad de Contabilidad
Unidad de Tesorería
Secretaría de Hacienda
Gobernación de Caldas

Asunto: Cesión derechos económicos acta pago 04 parcial ingeniería RyD SAS

Referencia: Contrato 17092025-1535

Por medio de la presente me permito autorizar la Cesión del pago del acta número tres (04) parcial del contrato 17092025-1535, de acuerdo a los documentos de cesión enviados por el señor DIEGO FERNANDO SIERRA GARCIA, representante legal ingeniería R y D SAS de acuerdo a la siguiente relación:

INGEVIAL P Y M SAS (NIT: 900.985.618-2) por valor de $ 867.311.300,00

Cordialmente,

JORGE RICARDO GUTIÉRREZ CARDONA
Secretario de despacho
Secretaría de Infraestructura

Proyectado: *Juan Sebastián Meza B.*
Profesional Universitario grado 3
Secretaría de Infraestructura

Anexo: Cesión de derechos económicos contrato 17092025-1535

Certificado
Bancario

Lunes,23 de febrero de 2026

Señor(a)
A QUIEN PUEDA INTERESAR

BANCOLOMBIA S.A. se permite informar que INGEVIAL PYM SAS identificado(a) con NIT 900985618, a la fecha de expedición de esta certificación, tiene con el banco los siguientes productos:

Producto	No. Producto	Fecha Apertura	Estado
CUENTA AHORROS	85966262546	2016/09/29	ACTIVA

***Importante:** Esta constancia solo hace referencia a los productos mencionados anteriormente.

*Si desea verificar la veracidad de esta información, puede comunicarse con la Sucursal Telefónica Bancolombia los siguientes números: Medellín - Local: (57-4) 510 90 00 - Bogotá - Local: (57-1) 343 00 00 - Barranquilla - Local: (57-5) 361 88 88 - Cali - Local: (57-2) 554 05 05 - Resto del país: 01800 09 12345. Sucursales Telefónicas en el exterior: España (34) 900 995 717 - Estados Unidos (1) 1 866 379 97 14.

Bancolombia

INGENIERIA RYD S.A.S

Manizales, 24 de marzo de 2026

Ingeniero,
JUAN DAVID DUQUE PEDRAZA
SUPERVISOR
SECRETARÍA DE INFRAESTRUCTURA
GOBERNACIÓN DE CALDAS

REFERENCIA: **CONTRATO 17092025-1535.**
OBJETO: "MEJORAMIENTO EN LA VÍA PUENTE LA LIBERTAD - EL ARBOLITO EN EL MUNICIPIO DE VILLAMARÍA, MEDIANTE CONSTRUCCIÓN DE OBRAS DE ESTABILIZACIÓN, HIDRÁULICAS Y PAVIMENTACIÓN.

ASUNTO: Aclaración pago de retenciones, IVA e ICA del contrato de obra.

Cordial Saludo,

Por medio del presente, **INGENIERIA RYD SAS**, contratista del proyecto cuyo objeto contractual es la **"MEJORAMIENTO EN LA VÍA PUENTE LA LIBERTAD - EL ARBOLITO EN EL MUNICIPIO DE VILLAMARÍA, MEDIANTE CONSTRUCCIÓN DE OBRAS DE ESTABILIZACIÓN, HIDRÁULICAS Y PAVIMENTACIÓN"**, se permite informar que todas las **retenciones, el IVA y el impuesto de industria y comercio (ICA)** correspondientes a la ejecución de dicho contrato **se causan y se pagan exclusivamente en el municipio de Villamaría,** lugar donde la empresa se encuentra registrado tributariamente y donde realiza la respectiva declaración y pago de sus obligaciones fiscales.
Lo anterior se comunica para efectos de claridad y correcta aplicación de las normas tributarias vigentes, evitando así cualquier confusión respecto a la jurisdicción de los pagos mencionados.

Cordialmente,

JULIO CESAR SERNA OSORIO
DIRECTOR DE OBRA
INGENIERÍA RYD SAS

PAGOS DE SEGURIDAD SOCIAL Y APORTES LEGALES

ARTÍCULO 50 LEY 789 DE 2002

SAILY YESENIA AGUILAR APARICIO identificado con **C. C. No. 37.615.950 DE PIEDECUESTA** y con tarjeta profesional **T.P. 225421-T** de la Junta Central de Contadores de Colombia, en mi condición de revisor riscal de **INGENIERIA RYD SAS** identificada con el **NIT 901.499.915-4**, debidamente inscrito en la Cámara de Comercio de **BUCARAMANGA**, luego de examinar los estados financieros de la compañía de acuerdo con las normas de auditoría generalmente aceptadas en Colombia, bajo la gravedad de juramento, certificó el pago de los aportes de salud, riesgos laborales, pensiones y aportes a las Cajas de Compensación Familiar, pagados por la compañía durante los últimos seis (6) meses contados a partir de la fecha de cierre del presente Proceso de Contratación. Lo anterior, en cumplimiento de lo dispuesto en el artículo 50 de la Ley 789 de 2002.

Conforme con el artículo 65 de la Ley 1819 de 2016, bajo la gravedad de juramento manifiesto que **INGENIERIA RYD SAS** se encuentra exonerada del pago de los aportes parafiscales a favor del Servicio Nacional del Aprendizaje (SENA), del Instituto Colombiano de Bienestar Familiar (ICBF) y las cotizaciones al Régimen Contributivo de Salud, las sociedades y personas jurídicas y asimiladas contribuyentes declarantes del impuesto sobre la renta y complementarios, correspondientes a los trabajadores que devenguen, individualmente considerados, menos de diez (10) salarios mínimos mensuales legales vigentes.

En constancia, se firma en Bucaramanga, a los 24 días del mes de marzo de 2026.

SAILY YESENIA AGUILAR APARICIO
C.C. 37.615.950 de Piedecuesta
REVISOR FISCAL
T.P. 225421-T

Código	CCE-EICP-FM-07	**Versión**	4

República de Colombia
Ministerio de Comercio, Industria y Turismo

UNIDAD ADMINISTRATIVA ESPECIAL | JUNTA CENTRAL DE CONTADORES

225421-T

SAILY YESENIA
AGUILAR APARICIO
C.C. 37615950
RES. INSCRIPCION 115 DEL 10/02/2017
CORPORACION UNIVERSITARIA DE CIENCIA Y DESARROLLO

OSCAR EDUARDO FUENTES PEÑA
DIRECTOR GENERAL

229397 241794

Identificación Pública S.A. 170014/0117

República de Colombia
Ministerio de Comercio, Industria y Turismo

UNIDAD ADMINISTRATIVA ESPECIAL | JUNTA CENTRAL DE CONTADORES

Esta tarjeta es el único documento que lo acredita como Contador Público de acuerdo con lo establecido en la Ley 43 de 1990. Es personal e intransferible.

Agradecemos a quien encuentre esta tarjeta comunicarse al PBX: (57)(1) 6444450 o devolverla a la UAE – Junta Central de Contadores a la Calle 96 No. 9 A – 21 Bogotá D.C

FIRMA

REPUBLICA DE COLOMBIA
IDENTIFICACION PERSONAL
CEDULA DE CIUDADANIA

NUMERO **37.615.950**

AGUILAR APARICIO

APELLIDOS

SAILY YESENIA

NOMBRES

FIRMA

INDICE DERECHO

FECHA DE NACIMIENTO **18-SEP-1980**

PIEDECUESTA
(SANTANDER)
LUGAR DE NACIMIENTO

1.55 ESTATURA | **B+** G.S. RH | **F** SEXO

28-OCT-1998 PIEDECUESTA
FECHA Y LUGAR DE EXPEDICION

REGISTRADOR NACIONAL
JUAN CARLOS GALINDO VACHA

A-2708200-00778926-F-0037615950-20151222 0047821240A 1 7183673409

UNIDAD ADMINISTRATIVA ESPECIAL **JUNTA CENTRAL DE CONTADORES**

Certificado No:

DA54FB48B124E477

LA REPUBLICA DE COLOMBIA

MINISTERIO DE COMERCIO, INDUSTRIA Y TURISMO

UNIDAD ADMINISTRATIVA ESPECIAL

JUNTA CENTRAL DE CONTADORES

CERTIFICA A:
QUIEN INTERESE

Que el contador público **LOLA MARIA VALENCIA RAMIREZ** identificado con CÉDULA DE CIUDADANÍA No 24316694 de MANIZALES (CALDAS) Y Tarjeta Profesional No 67732-T SI tiene vigente su inscripción en la Junta Central de Contadores y desde los últimos 5 años.

NO REGISTRA ANTECEDENTES DISCIPLINARIOS **********
****
****

Dado en BOGOTA a los 11 días del mes de Marzo de 2026 con vigencia de (3) Meses, contados a partir de la fecha de su expedición.

SANDRA MILENA BARRIOS PULIDO
DIRECTOR GENERAL

ESTE CERTIFICADO DIGITAL TIENE PLENA VALIDEZ DE CONFORMIDAD CON LO ESTABLECIDO EN EL ARTICULO 2 DE LA LEY 527 DE 1999, DECRETO UNICO REGLAMENTARIO 1074 DE 2015 Y ARTICULO 6 PARAGRAFO 3 DE LA LEY 962 DEL 2005

Para confirmar los datos y veracidad de este certificado, lo puede consultar en la página web www.jcc.gov.co digitando el número del certificado

DIAN

Formulario del Registro Único Tributario

001

2. Concepto 0 2 Actualización

4. Número de formulario 141202433004

(415)7707212489984(8020) 000014120243300 4

5. Número de Identificación Tributaria (NIT)	6. DV	12. Dirección seccional	14. Buzón electrónico
9 0 1 4 9 9 9 1 5	4	Impuestos y Aduanas de Bucaramanga 4	

IDENTIFICACIÓN

24. Tipo de contribuyente	25. Tipo de documento	26. Número de identificación	
Persona jurídica 1			

Lugar de expedición 28. País	29. Departamento	30. Ciudad/Municipio

31. Primer apellido	32. Segundo apellido	33. Primer nombre	34. Otros nombres

35. Razón social
INGENIERIA RYD SAS

36. Nombre comercial	37. Sigla
INGENIERIA RYD SAS	

UBICACIÓN

38. País	39. Departamento	40. Ciudad/Municipio
COLOMBIA 1 6 9	Santander 6 8	Bucaramanga 0 0 1

41. Dirección principal
CL 35 17 77 OF 908 ED BANCOQUIA

42. Correo electrónico ingenieriaryd8@gmail.com

43. Código postal	44. Teléfono 1	45. Teléfono 2
	3 1 0 5 3 9 4 7 8 0	

CLASIFICACIÓN

Actividad económica						Ocupación	
Actividad principal		Actividad secundaria		Otras actividades			
46. Código	47. Fecha inicio actividad	48. Código	49. Fecha inicio actividad	50. Código 1	2	51. Código	52. Número establecimientos
4 2 9 0	2 0 2 1 0 7 0 6	4 2 1 0	2 0 2 1 0 7 0 6	4 6 6 3	4 2 2 0		

Responsabilidades, Calidades y Atributos

53. Código 5 7 1 4 4 2 4 8 5 2 5 5

05- Impto. renta y compl. régimen ordinar
07- Retención en la fuente a título de rent
14- Informante de exogena
42- Obligado a llevar contabilidad
48 - Impuesto sobre las ventas - IVA
52 - Facturador electrónico
55 - Informante de Beneficiarios Finales

Usuarios aduaneros		Exportadores				
54. Código		55. Forma	56. Tipo	Servicio	1	2	3
				57. Modo			
				58. CPC			

IMPORTANTE: Sin perjuicio de las actualizaciones a que haya lugar, la inscripción en el Registro Único Tributario -RUT-, tendrá vigencia indefinida y en consecuencia no se exigirá su renovación

Para uso exclusivo de la DIAN

59. Anexos SI [ ] NO [X] 60. No. de Folios: 0

La información suministrada a través del formulario oficial de inscripción, actualización, suspensión y cancelación del Registro Único Tributario (RUT), deberá ser exacta y veraz; en caso de constatar inexactitud en alguno de los datos suministrados se adelantarán los procedimientos administrativos sancionatorios o de suspensión, según el caso, Parágrafo del artículo 1.6.1.2.6 del Decreto 1625 del 2016. De igual manera al formalizar el trámite el usuario fue informado y acepta la política de tratamiento de datos ley 1581 de 2012.
Firma del solicitante:

Sin perjuicio de las verificaciones que la DIAN realice.
Firma autorizada:

984. Nombre VELASCO ANGARITA YEIMY ALEXANDER
985. Cargo Representante legal Certificado

Fecha generación documento PDF: 29-01-2026 05:34:45PM

COPIA CERTIFICADO DOCUMENTO SIN COSTO

DIAN

Formulario del Registro Único Tributario

001

Espacio reservado para la DIAN

4. Número de formulario 141202433004

(415)7707212489984(8020) 000014120243300 4

5. Número de Identificación Tributaria (NIT)	6. DV	12. Dirección seccional	14. Buzón electrónico
9 0 1 4 9 9 9 1 5	4	Impuestos y Aduanas de Bucaramanga 4	

Características y formas de las organizaciones

62. Naturaleza	2	63. Formas asociativas	1 2	64. Entidades o institutos de derecho público de orden nacional, departamental, municipal y descentralizados	
65. Fondos		66. Cooperativas		67. Sociedades y organismos extranjeros	
68. Sin personería jurídica		69. Otras organizaciones no clasificadas		70. Beneficio	1

Constitución, Registro y Última Reforma

Documento	1. Constitución	2. Reforma
71. Clase	0 4	
72. Número		
73. Fecha	2 0 2 1 0 7 0 2	
74. Número de notaría		
75. Entidad de registro	0 3	
76. Fecha de registro	2 0 2 1 0 7 0 8	
77. No. Matrícula mercantil	0 0 0 0 4 9 4 6 8 0	
78. Departamento	6 8	
79. Ciudad/Municipio	0 0 1	
Vigencia		
80. Desde	2 0 2 1 0 7 0 2	
81. Hasta	9 9 9 9 1 2 3 1	

Composición del Capital

82. Nacional	1 0 0 %
83. Nacional público	0 . 0 %
84. Nacional privado	1 0 0 . 0 %
85. Extranjero	0 %
86. Extranjero público	0 . 0 %
87. Extranjero privado	0 . 0 %

Entidad de vigilancia y control

88. Entidad de vigilancia y control

Estado y Beneficio

Item	89. Estado actual	90. Fecha cambio de estado	91. Número de Identificación Tributaria (NIT)	92. DV
1	8 1	2 0 2 1 0 7 0 8		
2				
3				
4				
5				

Vinculación económica

93. Vinculación económica	94. Nombre del grupo económico y/o empresarial	95. Número de Identificación Tributaria (NIT) de la Matriz o Controlante	96. DV.

97. Nombre o razón social de la matriz o controlante

170. Número de identificación tributaria otorgado en el exterior	171. País	172. Número de identificación tributaria sociedad o natural del exterior con EP	

173. Nombre o razón social de la sociedad o natural del exterior con EP

COPIA CERTIFICADO DOCUMENTO SIN COSTO

DIAN

Formulario del Registro Único Tributario
Representación

001

Espacio reservado para la DIAN

4. Número de formulario 141202433004

(415)7707212489984(8020) 000014120243300 4

5. Número de identificación Tributaria (NIT): 901499915 | 6. DV: 4

12. Dirección seccional: Impuestos y Aduanas de Bucaramanga | 4

14. Buzón electrónico:

Representación

1

98. Representación: REPRS LEGAL PRIN 18
99. Fecha inicio ejercicio representación: 20210702
100. Tipo de documento: Cédula de Ciudadani 13
101. Número de identificación: 138730777
102. DV:
103. Número de tarjeta profesional:
104. Primer apellido: VELASCO
105. Segundo apellido: ANGARITA
106. Primer nombre: YEIMY
107. Otros nombres: ALEXANDER
108. Número de Identificación Tributaria (NIT):
109. DV:
110. Razón social representante legal:

2

98. Representación: REPRS LEGAL SUPL 19
99. Fecha inicio ejercicio representación: 20210702
100. Tipo de documento: Cédula de Ciudadan 13
101. Número de identificación: 1098697084
102. DV:
103. Número de tarjeta profesional:
104. Primer apellido: SIERRA
105. Segundo apellido: GARCIA
106. Primer nombre: DIEGO
107. Otros nombres: FERNANDO
108. Número de Identificación Tributaria (NIT):
109. DV:
110. Razón social representante legal:

3

98. Representación:
99. Fecha inicio ejercicio representación:
100. Tipo de documento:
101. Número de identificación:
102. DV:
103. Número de tarjeta profesional:
104. Primer apellido:
105. Segundo apellido:
106. Primer nombre:
107. Otros nombres:
108. Número de Identificación Tributaria (NIT):
109. DV:
110. Razón social representante legal:

4

98. Representación:
99. Fecha inicio ejercicio representación:
100. Tipo de documento:
101. Número de identificación:
102. DV:
103. Número de tarjeta profesional:
104. Primer apellido:
105. Segundo apellido:
106. Primer nombre:
107. Otros nombres:
108. Número de Identificación Tributaria (NIT):
109. DV:
110. Razón social representante legal:

5

98. Representación:
99. Fecha inicio ejercicio representación:
100. Tipo de documento:
101. Número de identificación:
102. DV:
103. Número de tarjeta profesional:
104. Primer apellido:
105. Segundo apellido:
106. Primer nombre:
107. Otros nombres:
108. Número de Identificación Tributaria (NIT):
109. DV:
110. Razón social representante legal:

COPIA CERTIFICADO DOCUMENTO SIN COSTO

DIAN

Formulario del Registro Único Tributario
Revisor Fiscal y Contador

001

Espacio reservado para la DIAN

4. Número de formulario 141202433004

(415)7707212489984(8020)000014120243300 4

5. Número de Identificación Tributaria (NIT)	6. DV	12. Dirección seccional	14. Buzón electrónico
9 0 1 4 9 9 9 1 5	4	Impuestos y Aduanas de Bucaramanga 4	

Revisor Fiscal y Contador

Revisor fiscal principal

124. Tipo de documento	125. Número de identificación	126. DV	127. Número de tarjeta profesional
Cédula de Ciudadanía 1 3	3 7 6 1 5 9 5 0		2 2 5 4 2 1 T

128. Primer apellido	129. Segundo apellido	130. Primer nombre	131. Otros nombres
AGUILAR	APARICIO	SAILY	YESENIA

132. Número de Identificación Tributaria (NIT)	133. DV	134. Sociedad o firma designada

135. Fecha de nombramiento
2 0 2 4 0 7 0 4

Revisor fiscal suplente

136. Tipo de documento	137. Número de identificación	138. DV	139. Número de tarjeta profesional

140. Primer apellido	141. Segundo apellido	142. Primer nombre	143. Otros nombres

144. Número de Identificación Tributaria (NIT)	145. DV	146. Sociedad o firma designada

147. Fecha de nombramiento

Contador

148. Tipo de documento	149. Número de identificación	150. DV	151. Número de tarjeta profesional
Cédula de Ciudadanía 1 3	1 0 0 5 3 3 7 2 9 0	6	3 2 7 4 9 1 T

152. Primer apellido	153. Segundo apellido	154. Primer nombre	155. Otros nombres
GARCIA	SEQUEDA	GEINY	CAROLINA

156. Número de Identificación Tributaria (NIT)	157. DV	158. Sociedad o firma designada

159. Fecha de nombramiento
2 0 2 4 0 7 0 4

COPIA CERTIFICADO DOCUMENTO SIN COSTO

DIAN

Formulario del Registro Único Tributario

001

2. Concepto 0 2 Actualización

4. Número de formulario 141230927657

(415)7707212489984(8020)000014123092765 7

5. Número de Identificación Tributaria (NIT)	6. DV	12. Dirección seccional	14. Buzón electrónico
9 0 0 9 8 5 6 1 8	2	Impuestos y Aduanas de Manizales 1 0	

IDENTIFICACIÓN

24. Tipo de contribuyente	25. Tipo de documento	26. Número de identificación
Persona jurídica 1		

Lugar de expedición	28. País	29. Departamento	30. Ciudad/Municipio

31. Primer apellido	32. Segundo apellido	33. Primer nombre	34. Otros nombres

35. Razón social
INGEVIAL PYM S.A.S.

36. Nombre comercial	37. Sigla

UBICACIÓN

38. País	39. Departamento	40. Ciudad/Municipio
COLOMBIA 1 6 9	Caldas 1 7	Manizales 0 0 1

41. Dirección principal
AV CENTENARIO CL 10 30 58

42. Correo electrónico facturaingevial@gmail.com

43. Código postal	44. Teléfono 1	45. Teléfono 2
	3 1 6 4 7 2 6 0 2 8	3 0 5 2 3 8 2 1 3 1

CLASIFICACIÓN

Actividad económica				Ocupación	
Actividad principal		Actividad secundaria			
46. Código	47. Fecha inicio actividad	48. Código	49. Fecha inicio actividad	50. Otras actividades Código 1	2	51. Código	52. Número establecimientos
4 2 1 0	2 0 1 6 0 6 3 0	4 2 9 0	2 0 1 6 0 6 3 0	4 2 2 0	7 7 3 0		

Responsabilidades, Calidades y Atributos

53. Código 7 14 42 47 48 52

07- Retención en la fuente a título de rent
14- Informante de exogena
42- Obligado a llevar contabilidad
47 - Régimen Simple de Tributación - SIM
48 - Impuesto sobre las ventas - IVA
52 - Facturador electrónico

Usuarios aduaneros	Exportadores
54. Código 1 2 3 4 5 6 7 8 9 10 / 11 12 13 14 15 16 17 18 19 20	55. Forma 56. Tipo Servicio 1 2 3 / 57. Modo / 58. CPC

IMPORTANTE: Sin perjuicio de las actualizaciones a que haya lugar, la inscripción en el Registro Único Tributario -RUT-, tendrá vigencia indefinida y en consecuencia no se exigirá su renovación

Para uso exclusivo de la DIAN

59. Anexos SI [ ] NO [X] 60. No. de Folios: 0

La información suministrada a través del formulario oficial de inscripción, actualización, suspensión y cancelación del Registro Único Tributario (RUT), deberá ser exacta y veraz; en caso de constatar inexactitud en alguno de los datos suministrados se adelantarán los procedimientos administrativos sancionatorios o de suspensión, según el caso, Parágrafo del artículo 1.6.1.2.6 del Decreto 1625 del 2016. De igual manera al formalizar el trámite el usuario fue informado y acepta la política de tratamiento de datos ley 1581 de 2012.
Firma del solicitante:

Sin perjuicio de las verificaciones que la DIAN realice.
Firma autorizada:

984. Nombre GARCIA OROZCO ALEXANDER
985. Cargo Representante legal Certificado

Fecha generación documento PDF: 22-01-2026 09:53:22AM

COPIA CERTIFICADO DOCUMENTO SIN COSTO

DIAN

Formulario del Registro Único Tributario

001

Espacio reservado para la DIAN

4. Número de formulario 141230927657

(415)7707212485984(8020)000014123092765 7

5. Número de Identificación Tributaria (NIT)	6. DV	12. Dirección seccional		14. Buzón electrónico
9 0 0 9 8 5 6 1 8	2	Impuestos y Aduanas de Manizales	1 0	

Características y formas de las organizaciones

62. Naturaleza	2	63. Formas asociativas	1 2	64. Entidades o institutos de derecho público de orden nacional, departamental, municipal y descentralizados	
65. Fondos		66. Cooperativas		67. Sociedades y organismos extranjeros	
68. Sin personería jurídica		69. Otras organizaciones no clasificadas		70. Beneficio	1

Constitución, Registro y Última Reforma

Documento	1. Constitución	2. Reforma
71. Clase	0 4	0 1
72. Número	0	2
73. Fecha	2 0 1 6 0 6 2 9	2 0 1 9 0 1 2 3
74. Número de notaría		
75. Entidad de registro	0 3	0 3
76. Fecha de registro	2 0 1 6 0 6 3 0	2 0 1 9 0 1 2 5
77. No. Matrícula mercantil	1 7 9 9 0 6	1 7 9 9 0 6
78. Departamento	1 7	1 7
79. Ciudad/Municipio	2 0	2 0
Vigencia		
80. Desde	2 0 1 6 0 6 2 9	
81. Hasta		

Composición del Capital

82. Nacional	1 0 0 %
83. Nacional público	0 . 0 %
84. Nacional privado	1 0 0 . 0 %
85. Extranjero	0 %
86. Extranjero público	0 . 0 %
87. Extranjero privado	0 . 0 %

Entidad de vigilancia y control

86. Entidad de vigilancia y control
Superintendencia de Sociedades 5

Estado y Beneficio

Item	89. Estado actual	90. Fecha cambio de estado	91. Número de Identificación Tributaria (NIT)	92. DV
1	8 1	2 0 1 6 0 6 3 0		
2	1 0 1	2 0 2 6 0 1 0 1		
3				
4				
5				

Vinculación económica

93. Vinculación económica	94. Nombre del grupo económico y/o empresarial	95. Número de Identificación Tributaria (NIT) de la Matriz o Controlante	96. DV.

97. Nombre o razón social de la matriz o controlante

170. Número de identificación tributaria otorgado en el exterior	171. País	172. Número de identificación tributaria sociedad o natural del exterior con EP	

173. Nombre o razón social de la sociedad o natural del exterior con EP

COPIA CERTIFICADA DOCUMENTO SIN COSTO

DIAN

Formulario del Registro Único Tributario
Representación

001

Espacio reservado para la DIAN

4. Número de formulario 141230927657

(415)7707212489984(8020) 000014123092765 7

5. Número de Identificación Tributaria (NIT)	6. DV	12. Dirección seccional	14. Buzón electrónico
900985618	2	Impuestos y Aduanas de Manizales 10	

Representación

1

98. Representación	99. Fecha inicio ejercicio representación
REPRS LEGAL PRIN 18	20190123

100. Tipo de documento	101. Número de identificación	102. DV	103. Número de tarjeta profesional
Cédula de Ciudadanl 13	71799110		

104. Primer apellido	105. Segundo apellido	106. Primer nombre	107. Otros nombres
GARCIA	OROZCO	ALEXANDER	

108. Número de Identificación Tributaria (NIT)	109. DV	110. Razón social representante legal

2

98. Representación	99. Fecha inicio ejercicio representación
REPRS LEGAL SUPL 19	20190123

100. Tipo de documento	101. Número de identificación	102. DV	103. Número de tarjeta profesional
Cédula de Ciudadan 13	24324719		

104. Primer apellido	105. Segundo apellido	106. Primer nombre	107. Otros nombres
OROZCO	PUERTA	FLOR	MARIA

108. Número de Identificación Tributaria (NIT)	109. DV	110. Razón social representante legal

3

98. Representación	99. Fecha inicio ejercicio representación

100. Tipo de documento	101. Número de identificación	102. DV	103. Número de tarjeta profesional

104. Primer apellido	105. Segundo apellido	106. Primer nombre	107. Otros nombres

108. Número de Identificación Tributaria (NIT)	109. DV	110. Razón social representante legal

4

98. Representación	99. Fecha inicio ejercicio representación

100. Tipo de documento	101. Número de identificación	102. DV	103. Número de tarjeta profesional

104. Primer apellido	105. Segundo apellido	106. Primer nombre	107. Otros nombres

108. Número de Identificación Tributaria (NIT)	109. DV	110. Razón social representante legal

5

98. Representación	99. Fecha inicio ejercicio representación

100. Tipo de documento	101. Número de identificación	102. DV	103. Número de tarjeta profesional

104. Primer apellido	105. Segundo apellido	106. Primer nombre	107. Otros nombres

108. Número de Identificación Tributaria (NIT)	109. DV	110. Razón social representante legal

COPIA CERTIFICADO DOCUMENTO SIN COSTO

ACTA DE PROTOCOLIZACIÓN CESIÓN DE DERECHOS ECONÓMICOS DEL CONTRATO No.17092025-1535

SECRETARÍA DE INFRAESTRUCTURA – DEPARTAMENTO DE CALDAS

Acta de Protocolización de Cesión de Derechos Económicos del Contrato de Obra Pública N° 17092025-1535 cuyo objeto es: "***MEJORAMIENTO EN LA VÍA PUENTE LA LIBERTAD - EL ARBOLITO EN EL MUNICIPIO DE VILLAMARÍA, MEDIANTE CONSTRUCCIÓN DE OBRAS DE ESTABILIZACIÓN HIDRÁULICAS Y PAVIMENTACIÓN".***

Entre los suscritos a saber: **JORGE RICARDO GUTIÉRREZ CARDONA**, mayor de edad y vecino de Manizales, identificado con la cédula de ciudadanía No. 10.253.209 Secretario de Despacho de la Secretaría de Infraestructura del Departamento de Caldas, cargo para el cual fue nombrado mediante el Decreto No. 296 del 28 de junio de 2024 y posesionado mediante Acta del 02 de julio de 2024, actuando como delegatario del señor Gobernador según la delegación realizada a través del Decreto No. 4 del primero de enero de 2024 *"por medio del cual se delegan unas funciones en materia de contratación y ordenación del gasto y se derogan unas disposiciones"* quien en adelante se denominará EL **DEPARTAMENTO** de una parte, y de otra, **INGENIERIA RYD S.A.S.** identificada con el NIT número 901.499.915-4, representada legalmente por **DIEGO FERNANDO SIERRA GARCIA** quien se identifica con cédula de ciudadanía número 1.098.697.084; quien para efectos del presente documento se denominara **CEDENTE** y, el señor **ALEXANDER GARCIA OROZCO**, identificado con cedula de ciudania numero 71.799.110 quien funge como representante legal de la Sociedad **INGEVIAL PYM S.A.S.**, persona jurídica identificada con el NIT 900.985.618-2 en adelante el **CESIONARIO**, se suscribe la presente acta de protocolización de Cesión de Derechos Económicos, previstas las siguientes:

CONSIDERACIONES:

I. Que la Secretaría de Infraestructura del Departamento de Caldas suscribió el Contrato de Obra Pública número 17092025-1535 derivado de la Licitación LP-SI-004-2025 con INGENIERIA RYD S.A.S. el cual tiene por objeto el ***MEJORAMIENTO EN LA VÍA PUENTE LA LIBERTAD - EL ARBOLITO EN EL MUNICIPIO DE VILLAMARÍA, MEDIANTE CONSTRUCCIÓN DE OBRAS DE ESTABILIZACIÓN HIDRÁULICAS Y PAVIMENTACIÓN.***

II. Que, el contratista de Obra **INGENIERIA RYD S.A.S**; mediante oficio radicado el día seis (06) de octubre de 2025, presentó a través de su representante **DIEGO FERNANDO SIERRA GARCIA**, solicitud de autorización para la Cesión de 100% DE Derechos Económicos de la totalidad del contrato No. 17092025-1535.

Dicha solicitud fue acompañada con el "*Contrato de Cesión de Derechos Económicos*" celebrado el 21 de octubre de 2025, mediante documento privado suscrito entre **DIEGO FERNANDO SIERRA GARCIA**, en calidad de CEDENTE, y el señor **ALEXANDER GARCIA OROZCO**, identificado con la cédula de ciudadanía número 71.799.110 quien funge como representante legal de la Sociedad **INGEVIAL PYM S.A.S.** persona jurídica identificada con el NIT 900.985.618-2 en calidad de CESIONARIO.

III. Que, la Cesión del 100% de los Derechos Económicos, deviene del acuerdo civil, privado y particular entre las partes que lo acuerdan, esto se ve reflejado y materializado por Cedente y Cesionario en el acuerdo de voluntades que, para el caso concreto aporta el contratista de obra.

IV. Que, el contrato Cesión del 100% de los Derechos Económicos, se suscribió como documento privado y fue aportado por el representante de **INGENIERIA RYD S.A.S.** tal como se puede evidenciar en la copia allegada por el Contratista con el oficio del 6 de octubre de 2025.

V. Que, de acuerdo con el contrato de Obra Pública número 17092025-1535 derivado de la Licitación LP-SI-004-2025, el valor de la cesión es por la suma de **TRES MIL NOVENTA MILLONES QUINIENTOS DIECIOCHO MIL OCHENTA Y TRES PESOS CON CINCUENTA CENTAVOS MCTE ($3.090.518.083,50)**

VI. Que, a propósito de la cesión de Derechos Económicos o cesión de créditos derivados de un contrato estatal, ha manifestado el Consejo de Estado - Sala de lo Contencioso Administrativo - Sección Tercera - Subsección C, con ponencia del Consejero Enrique Gil Botero[1] que:

> ***"En la cesión de crédito derivado de un contrato, el contratista cedente sigue siendo contratista del Estado, y el derecho al pago es el que se traslada a otra persona, que sin duda es un tercero en la negocial (...). La cesión de un crédito contractual no modifica la relación contractual, sino al titular del derecho al pago (...). La cesión de crédito solo transfiere el cesionario el derecho al pago de un crédito, y no se asumen cargas u obligaciones derivadas de la relación contractual de donde proviene la deuda. (...)".***

VII. Que, Respecto al fundamento doctrinario, COLOMBIA COMPRA EFICIENTE emitió concepto No. 4201714000004797 - cesión derechos económicos, 2018-04-17: "(...) en el contrato de cesión de derechos económicos debe quedar expresado el valor a ceder. La cesión de derechos económicos de un contrato estatal está permitida y produce efectos cuando: (i) hay un acuerdo entre el cedente (acreedor del derecho de crédito) y cesionario, y (ii) es aceptada por la Entidad Estatal (...)". Por ende, de los referidos desarrollos doctrinario y jurisprudencial, se puede concluir que un contratista está en capacidad legal de ceder a un tercero los créditos por concepto de honorarios causados a su favor en los términos de los artículos 1959 y siguientes del Código Civil, y que una vez cedido el crédito, el cesionario puede proceder al cobro de dicha acreencia a la entidad deudora presentando el documento a que haya lugar según la normatividad que le aplique.

VIII. Que, el Contratista **INGENIERIA RYD S.A.S.**, hoy en calidad de CEDENTE de los créditos económicos del contrato de Obra Pública No. 17092025-1535, declara con la suscripción del contrato de Cesión de Derechos Económicos, que no se encuentra incurso en demandas o en fallos judiciales donde se ordenen cumplimientos de obligaciones, que puedan defraudar acreedores y terceros con la cesión de los créditos derivados del contrato estatal; de lo contrario, la Gobernación de Caldas representada en la Secretaría de Infraestructura, no asumirá responsabilidades y anulará la aceptación de la Cesión de los Derechos Económicos aquí materializada.

IX. Que el supervisor del contrato, mediante oficio del 5 de noviembre de 2024 solicitó al secretario de Infraestructura, aprobar la Cesión de Derechos Económicos presentada por el señor entre **DIEGO FERNANDO SIERRA GARCIA**, representante legal de **INGENIERIA RYD S.A.S.** corroborando que, a la fecha, el contratista se encuentra ejecutando el objeto contractual y que no existen pagos pendientes de realizar, sujetos al avance y a la ejecución del contrato.

X. Que, la Gobernación de Caldas contempla en el Manual de Contratación - Decreto 633 del 29 de noviembre de 2022, subnumeral 8.5, las modificaciones durante la ejecución contractual incluyendo la Cesión de los Derechos Económicos, estableciendo que será la entidad contratante quien autorice previa verificación, dicha Cesión de Derechos Económicos, advirtiendo que en ningún caso el contratista se sustraerá de sus obligaciones primigenias.

XI. Que, en virtud de la Cesión del 100% de los Derechos Económicos realizada por **INGENIERIA RYD S.A.S.** quien se identifica con el NIT número 901.499.915-4 y está representado legalmente por el señor **DIEGO FERNANDO SIERRA GARCIA**, identificado con cedula de ciudadanía número 1.098.697.084, al señor **ALEXANDER GARCIA OROZCO**, identificado con la cédula de ciudadanía número 71.799.110 representante legal de la Sociedad **INGEVIAL PYM S.A S** persona jurídica identificada con el NIT 900.985.618-2; la Secretaría de Infraestructura del Departamento de Caldas, realiza las siguientes constancias:

XII. Que, de acuerdo al documento privado suscrito entre los particulares, se realiza la Cesión del 100% de los Derechos Económicos suscrita el 21 de octubre de 2025, por valor de **TRES MIL NOVENTA MILLONES QUINIENTOS DIECIOCHO MIL OCHENTA Y TRES PESOS CON CINCUENTA CENTAVOS MCTE ($3.090.518.083,50)** .la cual en ningún momento puede entenderse como la Cesión de la Posición Contractual ni como la Cesión plena del Contrato de obra, mismo que fuere adjudicado a **INGENIERIA RYD S.A.S.** en el la Licitación Pública No. LP-SI-004-2025 de la cual derivó el Contrato No. 17092025-1535.

---

[1] **Bogotá, veinticinco (25) de abril de dos mil doce (2012). 25000- 23-26-000-1994-09759-01(20817)**

A. Que, **INGENIERIA RYD S.A.S.** identificada con el NIT número 901.499.915-4, representada legalmente por **DIEGO FERNANDO SIERRA GARCIA** quien se identifica con cédula de ciudadanía número 1.098.697.084, es la responsable de las obligaciones contractuales que le asisten en virtud del contrato de obra Pública No. 17092025-1535.

B. Que, la Gobernación de Caldas – Secretaría de Infraestructura, en su condición de deudor cedido, conserva la potestad de oponer al cesionario o nuevo acreedor de las prestaciones económicas derivadas de la ejecución y cumplimiento del contrato No. 17092025-1535, las mismas excepciones que hubiera podido oponer al Contratista cedente, que se encuentren fundamentadas en la falta de cumplimiento, cumplimiento defectuoso o cumplimiento tardío por su parte, de las obligaciones derivadas de dicho Contrato.

C. Se precisa que la Cesión del 100% de los Derechos Económicos, realizada por el **INGENIERIA RYD S.A.S.**, es sin perjuicio de eventuales multas o sanciones que se pudieran imponer al contratista por incumplimientos dentro del negocio jurídico celebrado con la entidad estatal, las cuales le serán descontadas del saldo pendiente de ejecutar dentro del contrato, y tendrán alcance sobre los derechos del Cesionario de los derechos económicos.

D. Bajo las condiciones señaladas, la Secretaría de Infraestructura de Caldas tramita la Cesión del 100% de los Derechos Económicos, correspondiente a **TRES MIL NOVENTA MILLONES QUINIENTOS DIECIOCHO MIL OCHENTA Y TRES PESOS CON CINCUENTA CENTAVOS MCTE ($3.090.518.083,50)**, correspondiente al valor total del Contrato de Obra, y en favor del Cesionario **INGEVIAL PYM S.A.S.**, persona jurídica identificada con el NIT 900.985.618-2 representada legalmente por **ALEXANDER GARCIA OROZCO**, identificado con la cédula de ciudadanía número 71.799.110.

Para constancia se suscribe el presente documento a los dieciocho (18) días del mes de noviembre de dos mil veinticinco (2025).

JORGE RICARDO GUTIÉRREZ CARDONA
Secretario de Despacho
Secretaría de Infraestructura de Caldas

DIEGO FERNANDO SIERRA GARCÍA
C.c No 1.098.697.084
En nombre y representación
INGENIERÍA RYD S.A.S
Cedente

NOTARÍA NOVENA — PRESENTACIÓN PERSONAL
El Notario Noveno del Círculo de Bucaramanga CERTIFICA QUE: el contenido de este documento y la firma que lo suscribe fue reconocido como cierto ante el suscrito notario por su compareciente.
SIERRA GARCIA DIEGO FERNANDO
Identificado con C.C. 1098697084
El compareciente
Bucaramanga, 2025-11-07 [illegible]
Func: 4042-da2b3108
JAIRO ANTONIO MONTERO FERNANDEZ
NOTARIO NOVENO DEL CIRCULO DE BUCARAMANGA
Ingrese a www.notariaelectronica.com para verificar este documento
Cod: z3bry

ALEXANDER GARCÍA OROZCO
C.C 71.799.110
Representante Legal
INGEVIAL PYM S.A.S.
Cesionario

Proyectó: *Juan David Arias Marín*
Profesional Universitario – Secretaría de Infraestructura

Revisó y Complementó: *María del Pilar Gomez Valencia*
Profesional Universitario – Secretaría de Infraestructura

GOBIERNO DE CALDAS

GOBERNACIÓN DE CALDAS

SECRETARIA DE INFRAESTRUCTURA DEL DEPARTAMENTO DE CALDAS

ACTA DE MODIFICACIÓN DE CANTIDADES DE OBRA

CÓDIGO	
VERSIÓN	
PÁGINA	
FECHA	23/01/2026 (Dia / Mes / Año)

UNIDAD EJECUTORA: SECRETARIA DE INFRAESTRUCTURA DEL DEPARTAMENTO DE CALDAS

MUNICIPIO: VILLAMARIA

ACTA No: 2 (Numerar de manera consecutiva)

1 de 3

POR CANTIDADES DE OBRA: X

POR CONTRATO ADICIONAL: No (Indicar No. y fecha)

CONTRATO No.: 17092025-1535 (Indique número y año)

OBJETO: "MEJORAMIENTO EN LA VÍA PUENTE LA LIBERTAD - EL ARBOLITO EN EL MUNICIPIO DE VILLAMARÍA, MEDIANTE CONSTRUCCIÓN DE OBRAS "

CONTRATISTA: INGENIERÍA RYD SAS

CONTRATO DE INTERVENTORÍA No.: 17092025-1533

INTERVENTOR: ROBLE INGENIERÍA SAS

PLAZO INICIAL: 3 MESES (En meses según contrato principal)

FECHA DE INICIO DEL CONTRATO: 30/09/2025 (Indique dia/mes/año)

FECHA DE SUSPENSIÓN: (Indique la suspensión que corresponde con el periodo del acta)

VALOR INICIAL (Incluido IVA) (A): $ 3.090.518.084.00 (Según contrato principal)

VALOR ACUMULADO (Incluido IVA) (C=A+B): $ 3,090,518,084.00

PLAZO ACUMULADO: 3 MESES (En meses según las prórrogas sin suspensiones)

FECHA DE VENCIMIENTO ACTUAL: 31/12/2025 (Incluidas las suspensiones. Indique dia/mes/año)

FECHA DE REANUDACIÓN: (Indique dia/mes/año)

VALOR ADICIONES (Incluido IVA) (B): $ -

No. DE ORDEN	ÍTEM DE PAGO	ESPECIFICACIÓN		CONDICIONES INICIALES (SEGÚN LA PROPUESTA ECONÓMICA APROBADA)					MODIFICACIONES						EJECUCIÓN TOTAL ACUMULADA		CONDICIONES ACTUALIZADAS	
									CONDICIONES ACTUALIZADAS ACTA ANTERIOR		PRESENTES							
		GR.	PART.	DESCRIPCIÓN ÍTEM	UND	CANTIDAD	VALOR UNITARIO	VALOR TOTAL	CANTIDAD	VALOR	+/-	CANTIDAD	VALOR	CANTIDAD	VALOR	CANTIDAD	VALOR
1	200.1.1			DESMONTE Y LIMPIEZA EN BOSQUE	ha	0.3	$ 4,838,585.00	$ 1,451,575.50	0.00	$ 0.00		0.00	$ 0.00	0.00	$ -	0.00	$ -
2	201.7			DEMOLICIÓN DE ESTRUCTURAS	m3	5	$ 203,447.00	$ 1,017,235.00	45.30	$ 9,419,596.10		8.95	$ 1,820,851.00	23.30	$ 4,740,315.00	55.25	$ 11,240,447.00
3	201.8			DEMOLICIÓN DE PAVIMENTOS RIGIDOS Y FLEXIBLES	m2	140	$ 26,141.00	$ 3,659,740.00	4240.00	$ 110,837,840.00		-455.00	$ (11,894,155.00)	2405.00	$ 62,869,105.00	3785.00	$ 98,943,685.00
4	210.1.1			EXCAVACIÓN SIN CLASIFICAR DE LA EXPLANACIÓN Y CANALES	m3	140	$ 28,183.00	$ 3,946,620.00	710.90	$ 20,035,294.70		-161.40	$ (4,548,736.00)	199.50	$ 5,622,509.00	549.50	$ 15,486,559.00
5	320.1.1			SUB BASE GRANULAR CLASE A (Analizada para tipo de gradacion SGB-50 clase A)	m3	1726	$ 204,562.00	$ 353,074,012.00	441.00	$ 90,211,842.00		453.86	$ 92,843,021.00	0.00	$ -	894.86	$ 183,054,863.00
6	330.1.2			BASE GRANULAR CLASE A (Analizada para NT3, tipo de gradacion BG 40, clase A.)	m3	1390	$ 225,259.00	$ 313,110,010.00	0.00	$ 0.00		0.00	$ 0.00	0.00	$ -	0.00	$ -
7	420.2			RIEGO DE IMPRIMACIÓN CON EMULSIÓN ASFÁLTICA CRL-57	m2	5568	$ 6,410.00	$ 35,626,780.00	2700.00	$ 17,307,000.00		-515.00	$ (3,301,150.00)	0.00	$ -	2185.00	$ 14,005,850.00
8	450.2			MEZCLA DENSA EN CALIENTE TIPO MDC-19 (Compra de mezcla)	m3	445	$ 1,486,575.00	$ 661,525,875.00	170.00	$ 252,717,750.00		4.80	$ 7,135,950.00	0.00	$ -	174.80	$ 259,853,310.00
9	500.1.1P			PAVIMENTO DE CONCRETO HIDRÁULICO ACELERADO A 7 DIAS	m3	504	$ 1,466,813.00	$ 739,273,752.00	647.00	$ 949,028,011.00		-600.00	$ (880,087,800.00)	0.00	$ -	47.00	$ 68,940,211.00
10	640.1P			SUMINISTRO TRASPORTE E INSTALACION DE CANASTILLA DE SOPORTE DE DOVELAS EN HIERRO 3/8" Y 1/4"	ml	560	$ 28,990.00	$ 16,234,400.00	455.00	$ 13,190,450.00		544.70	$ 15,790,853.00	0.00	$ -	999.70	$ 28,981,303.00
11	600.1.1			EXCAVACIONES VARIAS SIN CLASIFICAR	m3	400	$ 45,343.00	$ 18,137,200.00	1053.50	$ 47,768,850.50		-82.10	$ (3,722,660.00)	0.00	$ -	971.40	$ 44,046,190.00
12	610.4			RELLENOS PARA ESTRUCTURAS CON MATERIAL GRANULAR TIPO SBG-38 (Analizado sin preparación de la superficie base del relleno)	m3	24	$ 166,796.00	$ 4,003,104.00	350.40	$ 58,445,318.40		-286.70	$ (47,820,413.00)	0.00	$ -	63.70	$ 10,624,905.00
13	671.3			CUNETA DE CONCRETO VACIADA IN SITU; INCLUYE LA CONFORMACIÓN DE LA SUPERFICIE DE APOYO	m3	123	$ 857,618.00	$ 105,487,014.00	40.20	$ 34,476,243.60		-40.20	$ (34,476,244.00)	0.00	$ -	0.00	$ -
14	672.4			SUMINISTRO, TRANSPORTE E INSTALACION BORDILLO ANCHO = 15 CM H = 40 CM EN CONCRETO 21 MPA	m	585	$ 142,858.00	$ 83,571,930.00	600.00	$ 85,714,800.00		-600.00	$ (85,714,800.00)	0.00	$ -	0.00	$ -
15	630.1.3.2			(Concreto resistencia 28Mpa (c) - para muro y pantallas premezclado)	m3	21	$ 1,693,292.00	$ 35,559,132.00	48.00	$ 81,278,016.00		34.00	$ 57,571,928.00	0.00	$ -	82.00	$ 138,849,944.00
16	630.1.3.2P			(Concreto resistencia 28Mpa (c) - mezcla in situ para viga - zarpa)	m3	54	$ 1,266,844.00	$ 68,409,576.00	51.80	$ 65,622,519.20		6.60	$ 8,361,170.00	0.00	$ -	58.40	$ 73,983,690.00

17	621.1.2			PILOTE DE CONCRETO VACIADO IN SITU, DE DIÁMETRO 1,0 m	m	48	$ 2,651,470.00	$ 127,270,560.00	0.00	$ 0.00		0.00	$ 0.00	0.00	$ -	0.00	$ -
18	640.1			ACERO DE REFUERZO fy = _____ MPa (Analizado para acero de refuerzo de Fy 4200 Mpa)	kg	17353	$ 7,605.00	$ 131,969,565.00	23000.00	$ 174,915,000.00		11400.00	$ 86,697,000.00	0.00	$ -	34400.00	$ 261,612,000.00
19	640.1.1			ACERO DE REFUERZO fy = _____ MPa (Analizado para acero de refuerzo de Fy 4200 Mpa)	kg	3878	$ 7,605.00	$ 29,492,190.00	0.00	$ 0.00		0.00	$ 0.00	0.00	$ -	0.00	$ -
20	630.1.3.2PP			Viga para pantalla reticular de 15 x 15 cm en concreto de 28 Mpa	ml	434	$ 210,003.00	$ 91,141,302.00	450.00	$ 94,501,350.00		-300.00	$ (63,000,900.00)	0.00	$ -	150.00	$ 31,500,450.00
21	630.1.3.2P2			(Concreto resistencia 28Mpa (c) - mezcla in situ para viga - zarpa)	m3	10	$ 1,266,844.00	$ 12,668,440.00	10.00	$ 12,668,440.00		-10.00	$ (12,668,440.00)	0.00	$ -	0.00	$ -
22	674.2			DREN HORIZONTAL DE LONGITUD MAYOR A VEINTE (20) METROS	m	150	$ 267,446.00	$ 40,116,900.00	200.00	$ 53,489,200.00		-80.00	$ (21,395,680.00)	0.00	$ -	120.00	$ 32,093,520.00
23	600.2.3P			Excavación mecánica de pilote de 0,35 m de diametro, de hasta 10 m de profundidad, en suelo de limo arenosos. Incluye transporte del material excavado	ml	63	$ 167,739.00	$ 10,567,557.00	63.00	$ 10,567,557.00		-36.00	$ (6,038,604.00)	14.00	$ 2,348,346.00	27.00	$ 4,528,953.00
24	621.1.1			PILOTE DE CONCRETO VACIADO IN SITU DE DIÁMETRO 0,35m	m	63	$ 164,257.00	$ 10,348,191.00	63.00	$ 10,348,191.00		-36.00	$ (5,913,252.00)	0.00	$ -	27.00	$ 4,434,939.00
25	623.1P			ANCLAJE TIPO PASIVOS, INYECCIÓN DE MORTERO PERFORACIÓN D=2,54CM PERFORACIÓN EN MATERIAL COMÚN	m	540	$ 209,341.00	$ 113,044,140.00	540.00	$ 113,044,140.00		-242.50	$ (50,765,193.00)	0.00	$ -	297.50	$ 62,278,948.00
26	600.1.1P			EXCAVACIONES MANUALES	m3	50	$ 81,143.00	$ 4,057,150.00	70.00	$ 5,680,010.00		0.00	$ 0.00	0.00	$ -	70.00	$ 5,680,010.00
27	900.2.1			TRANSPORTE DE MATERIALES PROVENIENTES DE LA EXCAVACIÓN DE LA EXPLANACIÓN, CANALES Y PRÉSTAMOS PARA DISTANCIAS MAYORES DE MIL METROS (1 000 m) MEDIDOS A PARTIR DE CIEN METROS (100 m) (Analizado para volqueta de 6 m3)	m3 - Km	140	$ 1,558.00	$ 218,120.00	4201.00	$ 6,545,158.00			$ 0.00	1346.60	$ 2,098,003.00	4201.00	$ 6,545,158.00
				Items Nuevos													
28	NP1			BORDILLO EN CONCRETO VACIADO IN SITU DE ALTURA 20 CM	ML		$ 88,857.00	$ -	822.00	$ 73,065,114.00		868.50	$ 77,198,360.00	0.00	$ -	1690.50	$ 150,263,474.00
29	NP2			BARANDA METÁLICA VEHICULAR	ML		$ 906,501.00	$ -	16.00	$ 14,510,416.00		4.00	$ 3,627,604.00	0.00	$ -	20.00	$ 18,138,020.00
30	NP3			SUB-BASE GRANULAR CLASE B (Analizada para tipo de gradacion SGB-50 clase B)	M3		$ 200,450.00	$ -	570.30	$ 114,316,635.00		-270.00	$ (54,121,500.00)	0.00	$ -	300.30	$ 60,195,135.00
31	NP4			BASE GRANULAR CLASE B (Analizada para NT2, tipo de gradacion BG 38, clase B.)	M3		$ 219,143.00	$ -	525.00	$ 115,050,075.00		-40.00	$ (8,765,720.00)	0.00	$ -	485.00	$ 106,284,355.00
32	NP5			TUBERÍA DE PLASTICO TIPO PVC NORMA NTC-5056 DE DIAMETRO 900 mm	ML		$ 2,613,561.00	$ -	24.00	$ 62,725,464.00			$ 0.00	24.00	$ 62,725,464.00	24.00	$ 62,725,464.00
33	NP6			CONCRETO RESISTENCIA 21MPa (D) - COMPRA DE MEZCLA	M3		$ 1,536,522.00	$ -	28.00	$ 43,022,616.00			$ 0.00	0.00	$ -	28.00	$ 43,022,616.00
34	NP7			CONCRETO CLASE A PARA ESTRUCTURAS ELEVADAS	M3		$ 2,103,079.00	$ -	24.50	$ 51,525,435.50		72.00	$ 151,421,688.00	0.00	$ -	96.50	$ 202,947,124.00
35	NP8			EXCAVACIÓN COMÚN EN CAISSON DE DIÁMETRO DE 1.2 M DE 0 A 8 METROS DE PROFUNDIDAD	ML		$ 820,033.00	$ -	8.00	$ 6,560,264.00		13.00	$ 10,660,429.00	21.00	$ 17,220,693.00	21.00	$ 17,220,693.00
36	NP9			EXCAVACIÓN EN ROCA EN CAISSON DE DIÁMETRO DE 1.2 M DE 0 A 8 METROS DE PROFUNDIDAD	ML		$ 1,216,674.00	$ -	20.00	$ 24,333,480.00		-0.70	$ (851,672.00)	5.00	$ 6,083,370.00	19.30	$ 23,481,808.00
37	NP10			EXCAVACIÓN COMÚN EN CAISSON DE DIÁMETRO DE 1.2 M DE 0 A 8 METROS DE PROFUNDIDAD BAJO AGUA	ML		$ 1,038,579.00	$ -	12.00	$ 12,462,948.00		2.00	$ 2,077,158.00	2.00	$ 2,077,158.00	14.00	$ 14,540,106.00
38	NP11			EXCAVACIÓN EN ROCA EN CAISSON DE DIÁMETRO DE 1.2 M DE 0 A 8 METROS DE PROFUNDIDAD BAJO AGUA	ML		$ 1,665,867.00	$ -	12.00	$ 19,990,404.00		15.00	$ 24,988,005.00	8.00	$ 13,326,936.00	27.00	$ 44,978,409.00

39	NP12			PILOTE EN CONCRETO FUNDIDO IN SITU CON METODOLOGÍA TREMIE - DIÁMETRO DE 1.0 M (INCLUYE ANILLO EN CONCRETO DE 3000 PSI, FUSTE EN CONCRETO DE 4000 PSI Y ACERO DE REFUERZO DEL PILOTE SEGÚN DISEÑO) NO INCLUYE LA EXCAVACIÓN MANUAL	ML		$ 3,325,091.00	$ -	48.00	$ 159,604,368.00		36.00	$ 119,703,276.00	46.00	$ 152,954,186.00	84.00	$ 279,307,644.00
40	NP-13			SUMINISTRO, TRANSPORTE E INSTALACION SUMIDERO DOBLE REJA TIPO SIFÓN EN CONCRETO CLASE II - INCLUYE ARO-TAPA HD DE 0.60 M. PARA CÁMARA CIRCULAR DE INSPECCIÓN ANTI RUIDO PARA TRAFICO PESADO 40 TON	Un		$ 3,715,237.00					1.00	$ 3,715,237.00			1.00	$ 3,715,237.00
41	NP-14			TUBERÍA DE PLASTICO TIPO PVC NORMA NTC 3722-2 DE DIAMETRO 315 mm	ml		$ 256,989.00					12.00	$ 3,083,868.00			12.00	$ 3,083,868.00
42	NP-15			EXCAVACIÓN DE CAPAS SUBYACENTES DEL PAVIMENTO EXISTENTE. NO INCLUYE DEMOLICIÓN DE ASFALTO	m3		$ 111,273.00					599.30	$ 66,685,909.00			599.30	$ 66,685,909.00
43	NP-16			MATERIAL GRANULAR FILTRANTE	m3		$ 198,105.00					48.00	$ 9,509,040.00			48.00	$ 9,509,040.00
44	NP-17			GEOTEXTIL TIPO NO TEJIDO (Analizado para geotexil tipo no tejido con resistencia a la tensión grab mínima de 720 n.)	m2		$ 18,307.00					340.00	$ 6,224,380.00			340.00	$ 6,224,380.00
45	NP-18			TUBERÍA DE PVC 4"	ml		$ 24,285.00					102.00	$ 2,477,070.00			102.00	$ 2,477,070.00
46	NP-19			PAVIMENTO EN CONCRETO HIDRÁULICO MR-45 ACELERADO A 7 DIAS	M3		$ 1,855,353.00					284.00	$ 526,920,252.00			284.00	$ 526,920,252.00
47	NP-20			RELLENOS PARA ESTRUCTURAS CON RECEBO (Analizado sin preparación de la superficie base del relleno)	M3		$ 139,646.00					85.00	$ 11,869,910.00			85.00	$ 11,869,910.00
48	NP-21			SUMINISTRO, TRANSPORTE E INSTALACION ANCLAJE EPOXICO 5/8" L=15 CM (INCLUYE PERFORACIÓN Y ADHESIVO	Un		$ 32,672.00					144.00	$ 4,704,768.00			144.00	$ 4,704,768.00
										$ 1,274.00			$ (420.00)				$ 854.00
*	VALOR TOTAL OBRA							$ 3,014,981,071.00		$ 3,014,981,071.00			$ (2.00)		$ 332,066,085.00		$ 3,014,981,071.00
*	VALOR PGIO (Incluye PMT - PAGA) (INMODIFICABLE)							$ 75,537,013.00		$ 75,537,013.00			$ -		$ -		$ 75,537,013.00
*	VALOR TOTAL							$ 3,090,518,084.00		$ 3,090,518,084.00			$ (2.00)		$ 332,066,085.00		$ 3,090,518,084.00

* Estos conceptos deben corresponder a los relacionados en la propuesta económica aprobada

CAUSALES DE LA MODIFICACIÓN (campo obligatorio).

En virtud del Modificatorio No. 1 – Adición No. 1, mediante el cual se adicionaran recursos al presupuesto inicial, se proyecta ampliar el alcance físico del contrato con el fin de atender tres sectores específicos del corredor vial, donde se identificaron problemáticas asociadas a la falta o interferencia de estructuras hidráulicas. Entre estas se encuentra la necesidad de construir bodrillos para el pavimento rígido, instalacion se subbase y base granular tipo B, así mmso se contempla la construcción de una alcantarilla donde su ausencia ha causado erosión en el borde del carril de descenso, comprometiendo la estabilidad de los rellenos recientes. Adicionalmente, se incluye la ejecución de un canal de descole como medida complementaria al cabezote de una transversal en tubería de 36", con el objetivo de conducir las aguas hacia un afluente natural existente, disipar su energía y garantizar su integración segura al entorno hidrológico, adernas de la instalacion de una baranda metaliza vehicular para garantizar la seguridad de los usuarios de la vía. Esta acta de modificación tiene por objeto la inclusión de los ítems requeridos para la oportuna ejecución de estas obras de drenaje, indispensables para preservar la funcionalidad estructural y la seguridad del corredor intervenido.

La presente acta de modificación de cantidades de obra se suscribe por el supervisión con base en la evaluación y justificación técnica presentada por el Contratista, de acuerdo con lo estipulado contractualmente.

Firma:
Nombre: JUAN CESAR SERNA OSORIO
Director de Obra
Contratista
Cédula de ciudadanía No. 17202-167977 CLO

Firma:
Nombre: JORGE ANDRES GIRALDO HERNANDEZ
Director de Obra
Interventoría
Matrícula Profesional No. 17202-313815 CLO

Firma:
Nombre: MARIA DEL PILAR GÓMEZ VALENCIA
Supervisora del contrato
Secretaría de Infraestructura
Matrícula Profesional No.

GOBIERNO DE CALDAS	ACTA NRO CUATRO (04) PARCIAL AL CONTRATO DE OBRA NRO. 17092025-1535 RADICADO SECRETARIA JURIDICA Nro. 17092025-1535

Secretaría : INFRAESTRUCTURA

Fecha acta martes, 24 de marzo de 2026

Concepto	Descripción			
No. Radicado Contrato de Obra	17092025-1535	Acto Administrativo:	N/A	
No. Pedido en SAP:	4500028846			
NIT o RUT:	901499915-4			
Contratista:	INGENIERIA RYD SAS			
Representante Legal:	DIEGO FERNANDO SIERRA GARCIA			
Valor del Contrato ($):	$ 3,090,518,083.00	Aporte Departamento	$ 3,090,518,083.00	
Valor Adición	$ 0.00	Aporte otras entidades	N/A	
Objeto del contrato	MEJORAMIENTO EN LA VÍA PUENTE LA LIBERTAD - EL ARBOLITO EN EL MUNICIPIO DE VILLAMARIA, MEDIANTE COSNTRUCCION DE OBRAS DE ESTABILIZACIÓN, HIDRÁULICA Y PAVIMENTACÓN			
Disponibilidad presupuestal	4500028846	FONDO	6-FMN0376	
Duración del contrato (Plazo):	SEIS (6) MESES A PARTIR DE LA ACTA DE INICIO			
Fecha de iniciación	SEPTIEMBRE 30 DE 2025	Fecha de terminación	MARZO 31 DE 2026	
Supervisor Departamento	JUAN SEBASTIÁN MEZA BETANCURTH			

OBRA EJECUTADA SEGÚN CONTRATO

Nº	ITEM DE PAGO	ESPECIFICACIONES		DESCRIPCIÓN	UND.	CANTIDAD	VALOR UNITARIO	VALOR TOTAL
		GENERAL	PARTIC.					
1	200.1.1			DESMONTE Y LIMPIEZA EN BOSQUE	ha	0.00	4,838,585.00	0.00
2	201.7			DEMOLICIÓN DE ESTRUCTURAS	m3	0.00	203,447.00	0.00
3	201.8			DEMOLICIÓN DE PAVIMENTOS RIGIDOS Y FLEXIBLES	m2	0.00	26,141.00	0.00
4	210.1.1			EXCAVACIÓN SIN CLASIFICAR DE LA EXPLANACIÓN Y CANALES	m3	0.00	28,183.00	0.00
5	320.1.1			SUB-BASE GRANULAR CLASE A (Analizada para tipo de gradacion SGB-50 clase A)	m3	0.00	204,562.00	0.00
6	330.1.2			BASE GRANULAR CLASE A (Analizada para NT3, tipo de gradacion BG 40, clase A.)	m3	0.00	225,259.00	0.00
7	420.2			RIEGO DE IMPRIMACIÓN CON EMULSIÓN ASFÁLTICA CRL-57	m2	0.00	6,410.00	0.00
8	450.2			MEZCLA DENSA EN CALIENTE TIPO MDC-19 (Compra de mezcla)	m3	0.00	1,486,575.00	0.00
9	500.1.1P			PAVIMENTO DE CONCRETO HIDRÁULICO ACELERADO A 7	m3	0.00	1,466,813.00	0.00
10	640.1P			SUMINISTRO TRASPORTE E INSTALACION DE CANASTILLA DE SOPORTE DE DOVELAS EN HIERRO 3/8" Y 1/4"	ml	230.20	28,990.00	6,673,498.00
11	600.1.1			EXCAVACIONES VARIAS SIN CLASIFICAR	m3	0.00	45,343.00	0.00
12	610.4			RELLENOS PARA ESTRUCTURAS CON MATERIAL GRANULAR TIPO SBG-38 (Analizado sin preparación de la superficie base del relleno)	m3	0.00	166,796.00	0.00
13	671.3			CUNETA DE CONCRETO VACIADA IN SITU; INCLUYE LA CONFORMACIÓN DE LA SUPERFICIE DE APOYO	m3	0.00	857,618.00	0.00
14	672.4			SUMINISTRO, TRANSPORTE E INSTALACION BORDILLO ANCHO = 15 CM H = 40 CM EN CONCRETO 21 MPA	m	0.00	142,858.00	0.00
15	630.1.3.2			(Concreto resistencia 28Mpa (c) - para muro y pantallas premezclado)	m3	0.00	1,693,292.00	0.00
16	630.1.3.2P			(Concreto resistencia 28Mpa (c) - mezcla in situ para viga - zarpa)	m3	0.00	1,266,844.00	0.00
17	621.1.2			PILOTE DE CONCRETO VACIADO IN SITU, DE DIÁMETRO 1,0 m	m	0.00	2,651,470.00	0.00
18	640.1			ACERO DE REFUERZO fy = _____ MPa (Analizado para acero de refuerzo de Fy 4200 Mpa)	kg	4,192.90	7,605.00	31,887,005.00
19	640.1.1			ACERO DE REFUERZO fy = _____ MPa (Analizado para acero de refuerzo de Fy 4200 Mpa)	kg	0.00	7,605.00	0.00
20	630.1.3.2PP			Viga para pantalla reticular de 15 x 15 cm en concreto de 28 Mpa	ml	93.80	210,003.00	19,698,281.00
21	630.1.3.2P2			(Concreto resistencia 28Mpa (c) - mezcla in situ para viga - zarpa)	m3	0.00	1,266,844.00	0.00
22	674.2			DREN HORIZONTAL DE LONGITUD MAYOR A VEINTE (20) METROS	m	105.00	267,446.00	28,081,830.00
23	600.2.3P			Excavación mecánica de pilote de 0,35 m de diametro, de hasta 10 m de profundidad, en suelo de limo arenoso. Incluye transporte del material excavado	ml	0.00	167,739.00	0.00
24	621.1.1			PILOTE DE CONCRETO VACIADO IN SITU DE DIÁMETRO 0,35m	m	0.00	164,257.00	0.00
25	623.1P			ANCLAJE TIPO PASIVOS, INYECCIÓN DE MORTERO PERFORACIÓN D=2,54CM PERFORACIÓN EN MATERIAL	m	178.50	209,341.00	37,367,369.00
26	600.1.1P			EXCAVACIONES MANUALES	m3	0.00	81,143.00	0.00
27	900.2.1			TRANSPORTE DE MATERIALES PROVENIENTES DE LA EXCAVACIÓN DE LA EXPLANACIÓN, CANALES Y PRÉSTAMOS PARA DISTANCIAS MAYORES DE MIL METROS (1.000 m) MEDIDOS A PARTIR DE CIEN METROS (100 m) (Analizado para volqueta de 6 m3)	m3 - Km	0.00	1,558.00	0.00
				VALOR TOTAL INCLUIDO AU DEL 34% (ADMINISTRACION: 29% - U: 5%)				$ 123,707,983.00

GOBIERNO DE CALDAS	ACTA NRO CUATRO (04) PARCIAL AL CONTRATO DE OBRA NRO. 17092025-1535 RADICADO SECRETARIA JURIDICA Nro. 17092025-1535

Secretaría : INFRAESTRUCTURA

Fecha acta martes, 24 de marzo de 2026

Concepto	Descripción			
No. Radicado Contrato de Obra	17092025-1535	Acto Administrativo:	N/A	
No. Pedido en SAP:	4500028846			
NIT o RUT:	901499915-4			
Contratista:	INGENIERIA RYD SAS			
Representante Legal:	DIEGO FERNANDO SIERRA GARCIA			
Valor del Contrato ($):	$ 3,090,518,083.00	Aporte Departamento	$ 3,090,518,083.00	
Valor Adición	$ 0.00	Aporte otras entidades	N/A	
Objeto del contrato	MEJORAMIENTO EN LA VÍA PUENTE LA LIBERTAD - EL ARBOLITO EN EL MUNICIPIO DE VILLAMARIA, MEDIANTE COSNTRUCCION DE OBRAS DE ESTABILIZACIÓN, HIDRÁULICA Y PAVIMENTACÓN			
Disponibilidad presupuestal	4500028846	FONDO	6-FMN0376	
Duración del contrato (Plazo):	SEIS (6) MESES A PARTIR DE LA ACTA DE INICIO			
Fecha de iniciación	SEPTIEMBRE 30 DE 2025	Fecha de terminación	MARZO 31 DE 2026	
Supervisor Departamento	JUAN SEBASTIÁN MEZA BETANCURTH			

MAYORES CANTIDADES DE OBRA

Nº	ITEM DE PAGO	ESPECIFICACIONES		DESCRIPCIÓN	UND.	CANTIDAD	VALOR UNITARIO	VALOR TOTAL
		GENERAL	PARTIC.					
10	640.1P			SUMINISTRO TRASPORTE E INSTALACION DE CANASTILLA DE SOPORTE DE DOVELAS EN HIERRO 3/8" Y 1/4"	ml	24.80	28,990.00	718,952.00
11	600.1.1			EXCAVACIONES VARIAS SIN CLASIFICAR	m3	167.00	45,343.00	7,572,281.00
15	630.1.3.2			(Concreto resistencia 28Mpa (c) - para muro y pantallas premezclado)	m3	30.30	1,693,292.00	51,306,748.00
18	640.1			ACERO DE REFUERZO fy = _____ MPa (Analizado para acero de refuerzo de Fy 4200 Mpa)	kg	1,364.50	7,605.00	10,377,023.00
26	600.1.1P			EXCAVACIONES MANUALES	ml	1.50	81,143.00	121,715.00
							VALOR TOTAL INCLUIDO AU DEL 34% (ADMINISTRACION: 29% - U: 5%)	$ 70,096,719.00

OBRA ADICIONAL NO PREVISTA

Nº	ITEM DE PAGO	ESPECIFICACIONES		DESCRIPCIÓN	UND.	CANTIDAD	VALOR UNITARIO	VALOR TOTAL
		GENERAL	PARTIC.					
28	INP 1			BORDILLO EN CONCRETO VACIADO IN SITU DE ALTURA 20 CM	ML	0.00	88,887.00	0.00
29	INP 2			BARANDA METALICA VEHICULAR	ML	0.00	906,901.00	0.00
30	INP 3			SUB-BASE GRANULAR CLASE B (Analizada para tipo de gradacion SGB-50 clase B)	M3	410.20	200,450.00	82,224,590.00
31	INP 4			BASE GRANULAR CLASE B (Analizada para NT2, tipo de gradacion BG 38, clase B.)	M3	0.00	219,143.00	0.00
32	INP 5			TUBERÍA DE PLASTICO TIPO PVC NORMA NTC-5055 DE DIAMETRO 900 mm	ML	0.00	2,813,561.00	0.00
33	INP 6			CONCRETO RESISTENCIA 21MPa (D) - COMPRA DE MEZCLA	M3	12.20	1,536,522.00	18,745,568.00
34	INP 7			CONCRETO CLASE A PARA ESTRUCTURAS ELEVADAS	M3	22.30	2,103,079.00	46,898,662.00
35	INP 8			EXCAVACIÓN COMÚN EN CAISSON DE DIÁMETRO DE 1.2 M DE 0 A 8 METROS DE PROFUNDIDAD	ML	0.00	820,033.00	0.00
36	INP 9			EXCAVACIÓN EN ROCA EN CAISSON DE DIÁMETRO DE 1.2 M DE 0 A 8 METROS DE PROFUNDIDAD	ML	4.50	1,216,674.00	5,475,033.00
37	INP 10			EXCAVACIÓN COMÚN EN CAISSÓN DE DIÁMETRO DE 1.2 M DE 0 A 8 METROS DE PROFUNDIDAD BAJO AGUA	ML	0.00	1,038,579.00	0.00
38	INP 11			EXCAVACIÓN EN ROCA EN CAISSON DE DIÁMETRO DE 1.2 M DE 0 A 8 METROS DE PROFUNDIDAD BAJO AGUA	ML	13.50	1,665,867.00	22,489,205.00
39	INP 12			PILOTE EN CONCRETO FUNDIDO IN SITU CON METODOLOGÍA TREMIE - DIÁMETRO DE 1.0 M (INCLUYE ANILLO EN CONCRETO DE 3000 PSI, FUSTE EN CONCRETO DE 4000 PSI Y ACERO DE REFUERZO DEL PILOTE SEGÚN DISEÑO) NO INCLUYE LA EXCAVACIÓN MANUAL	ML	15.00	3,325,091.00	49,876,365.00
40	INP 13			SUMINISTRO, TRANSPORTE E INSTALACION SUMIDERO DOBLE REJA TIPO SIFÓN EN CONCRETO CLASE II - INCLUYE ARO-TAPA HD DE 0.60 M. PARA CÁMARA CIRCULAR DE INSPECCIÓN-ANTI RUIDO PARA TRAFICO PESADO 40 TON	Un	1.00	3,715,237.00	3,715,237.00
41	INP 14			TUBERÍA DE PLASTICO TIPO PVC NORMA NTC-3722-2 DE DIAMETRO 315 mm	ml	0.00	256,969.00	0.00
42	INP 15			EXCAVACIÓN DE CAPAS SUBYACENTES DEL PAVIMENTO EXISTENTE. NO INCLUYE DEMOLICIÓN DE ASFALTO	m3	0.00	111,273.00	0.00
43	INP 16			MATERIAL GRANULAR FILTRANTE	m3	1.50	198,105.00	297,158.00
44	INP 17			GEOTEXTIL TIPO NO TEJIDO (Analizado para geotextil tipo no tejido con resistencia a la tensión	m2	15.20	18,307.00	278,266.00
45	INP 18			TUBERÍA DE PVC 4"	ml	7.60	24,285.00	184,566.00
46	INP 19			PAVIMENTO EN CONCRETO HIDRÁULICO MR-45 ACELERADO A 7 DIAS	M3	229.40	1,855,353.00	425,617,978.00
47	INP 20			RELLENOS PARA ESTRUCTURAS CON RECEBO (Analizado sin preparación de la superficie base del relleno)	M3	85.60	139,846.00	11,953,698.00
48	INP 21			SUMINISTRO, TRANSPORTE E INSTALACIÓN ANCLAJE EPOXICO 5/8" L=15 CM (INCLUYE PERFORACIÓN Y ADHESIVO	Un	176.00	32,672.00	5,750,272.00
							VALOR TOTAL INCLUIDO AU DEL 34% (ADMINISTRACION: 29% - U: 5%)	$ 673,505,598.00

GOBIERNO DE CALDAS	ACTA NRO CUATRO (04) PARCIAL AL CONTRATO DE OBRA NRO. 17092025-1535 RADICADO SECRETARIA JURIDICA Nro. 17092025-1535

Secretaría : INFRAESTRUCTURA

Fecha acta martes, 24 de marzo de 2026

Concepto	Descripción			
No. Radicado Contrato de Obra	17092025-1535	Acto Administrativo:	N/A	
No. Pedido en SAP:	4500028846			
NIT o RUT:	901499915-4			
Contratista:	INGENIERIA RYD SAS			
Representante Legal:	DIEGO FERNANDO SIERRA GARCIA			
Valor del Contrato ($):	$ 3,090,518,083.00	Aporte Departamento	$ 3,090,518,083.00	
Valor Adición	$ 0.00	Aporte otras entidades	N/A	
Objeto del contrato	MEJORAMIENTO EN LA VÍA PUENTE LA LIBERTAD - EL ARBOLITO EN EL MUNICIPIO DE VILLAMARIA, MEDIANTE COSNTRUCCION DE OBRAS DE ESTABILIZACIÓN, HIDRÁULICA Y PAVIMENTACÓN			
Disponibilidad presupuestal	4500028846	FONDO	6-FMN0376	
Duración del contrato (Plazo):	SEIS (6) MESES A PARTIR DE LA ACTA DE INICIO			
Fecha de iniciación	SEPTIEMBRE 30 DE 2025		Fecha de terminación	MARZO 31 DE 2026
Supervisor Departamento	JUAN SEBASTIAN MEZA BETANCURTH			

Valor Acta PARCIAL	X	TOTAL	$867,311,300.00
Amortización Anticipo			$173,462,260.00
Valor Ordenación del Gasto:			$693,849,040.00

RESUMEN DEL CONTRATO		
Valor Inicial del Contrato		3,090,518,083.00
Valor adicional		
Valor Acta No. 1:	332,066,085.00	
Valor Acta No. 2:	312,807,968.00	
Valor Acta No.3:	930,957,828.00	
Valor Acta No.4:	867,311,300.00	
Valor Acta No.5:		
Saldo del contrato	647,374,902.00	
Sumas Iguales	3,090,518,083.00	3,090,518,083.00

RESUMEN DEL ANTICIPO		
Valor del Anticipo:		618,103,617.00
Amortización del Anticipo Acta 1:	66,413,217.00	
Amortización del Anticipo Acta 2:	62,561,594.00	
Amortización del Anticipo Acta 3:	186,191,566.00	
Amortización del Anticipo Acta 4:	173,462,260.00	
Amortización del Anticipo Acta 5:		
Saldo por amortizar:	129,474,980.00	
Sumas Iguales:	618,103,617.00	618,103,617.00

SE HACE CONSTAR

Que el **INGENIERIA RYD SAS** representado legalmente por **DIEGO FERNANDO SIERRA GARCIA**, ejecuta parcialmente para el Departamento de Caldas el, **OBJETO DE ESTE CONTRATO DE OBRA A ENTERA SATISFACCION Y DENTRO DEL PLAZO PREVISTO.**

Dando cumplimiento al articulo 50 de la ley 789 de 2.002, modificado por el Articulo 1° de la ley 828 de 2.003 y al Articulo 27 del Decreto 2170 de 2.002, la suscrita Interventoría verificó el cumplimiento de éstas obligaciones por parte del contratista.

Firma
JORGE RICARDO GUTIERREZ CARDONA
Secretaria de Infraestructura
Ordenador del Gasto

Firma
INGENIERIA RYD S.A.S
Contratista

Firma
JUAN SEBASTIÁN MEZA BETANCURTH
Supervisor contrato

Firma
ROBLE INGENIERIA S.AS.
Interventor

GOBIERNO DE CALDAS

RESUMEN DE ACTIVIDADES 04 PARCIAL

CONTRATO DE OBRA NRO: 17080025-1536

OBJETO: MEJORAMIENTO EN LA VÍA PUENTE LA LIBERTAD - EL ARSENAL EN EL MUNICIPIO DE VILLAMARIA, MEDIANTE CONSTRUCCION DE OBRAS DE ESTABILIZACIÓN, HIDRAULICA Y PAVIMENTACION

CONTRATISTA: INGENIERIA RYD S.A.S
INTERVENTOR EXTERNO: ROBLE INGENIERIA S.A.S
SUPERVISOR: JUAN SEBASTIAN MEZA BETANCURTH

OBRA CIVIL CONTRATADA SEGÚN PROPUESTA Y ESTUDIO PREVIO							OBRA CIVIL EJECUTADA+ MAYOR CANTIDAD+OBRA NO PREVISTA EJECUTADA							
OBRA CIVIL CONTRATADA CONTRATO INICIAL							DESCRIPCION ACTA DE OBRA PARCIAL No. 1							
							OBRA SEGÚN CONTRATO		MAYOR CANTIDAD		NO PREVISTA		TOTAL EJECUTADO PRESENTE ACTA	
Nº	ITEM DE PAGO	DESCRIPCIÓN	UND.	CANTIDAD	VALOR UNITARIO	VALOR TOTAL	OBRA CANT.	VALOR VR.TOTAL	OBRA CANT.	VALOR VR.TOTAL	OBRA CANT.	VALOR VR.TOTAL	OBRA CANT.	VALOR VR.TOTAL
1	200.1.1	DESMONTE Y LIMPIEZA EN BOSQUE	ha	0.00	4,628,585.00	1,451,575.00		0.00		0.00			0.00	0.00
2	204.7	DEMOLICIÓN DE ESTRUCTURAS	m3	5.00	203,447.00	1,017,235.00		0.00					0.00	0.00
3	204.6	DEMOLICIÓN DE PAVIMENTOS RIGIDOS Y FLEXIBLES	m2	140.00	26,141.00	3,659,740.00		3,659,740.00	2,205.00	58,208,385.00			2,405.00	62,868,125.00
4	210.1.1	EXCAVACIÓN EN CLASIFICAR DE LA EXPLANACIÓN Y CANALES	m3	140.00	26,183.00	3,665,620.00	140.00	3,665,620.00	59.50	1,678,885.00			199.50	5,622,500.00
5	320.1.1	SUB BASE GRANULAR CLASE A (Analizada para tipo de gradación SUB-50 clase A)	m3	1729.50	204,562.00	353,074,012.00		0.00		0.00			0.00	0.00
6	330.1.2	BASE GRANULAR CLASE A (Analizada para NT3, tipo de gradación DG 40, clase A)	m3	1380.00	225,359.00	311,110,010.00		0.00		0.00			0.00	0.00
7	400.2	RIEGO DE IMPRIMACIÓN CON EMULSIÓN ASFÁLTICA CRL-07	m2	8650.00	6,410.00	55,606,792.00		0.00		0.00			0.00	0.00
8	450.2	MEZCLA DENSA EN CALIENTE TIPO MDC-19 (Carpeta de rodadura)	m3	445.00	1,486,575.00	661,525,875.00		0.00		0.00			0.00	0.00
9	500.1.1P	PAVIMENTO DE CONCRETO HIDRAULICO ACELERADO A 7 DIAS	m3	504.00	1,466,513.00	738,273,792.00		0.00		0.00			0.00	0.00
10	640.1P	SUMINISTRO TRASPORTE E INSTALACIÓN DE CANASTILLA DE SOPORTE DE DOVELAS EN HIERRO 3/8" Y 1/4"	ml	900.00	28,990.00	16,234,400.00		0.00		0.00			0.00	0.00
11	600.1.1	EXCAVACIONES VARIAS SIN CLASIFICAR	m3	400.00	45,340.00	18,137,200.00		0.00		0.00			0.00	0.00
12	610.4	RELLENOS PARA ESTRUCTURAS CON MATERIAL GRANULAR TIPO SBG-30 (Analizado sin preparación de la superficie base del relleno)	m3	24.00	168,796.00	4,053,104.00		0.00		0.00			0.00	0.00
13	611.3	CUNETA DE CONCRETO VACIADA IN SITU, INCLUYE LA CONFORMACIÓN DE LA SUPERFICIE DE APOYO	m3	123.00	857,616.00	105,497,314.00		0.00		0.00			0.00	0.00
14	672.4	SUMINISTRO, TRANSPORTE E INSTALACIÓN BORDILLO ANCHO = 15 CM H = 40 CM EN CONCRETO 21 MPA	m	585.00	140,856.00	82,371,000.00		0.00		0.00			0.00	0.00
15	630.1.3.2	(Concreto resistencia 28Mpa (c.) - para muro y pantallas (premezclado)	m3	21.00	1,865,282.00	39,168,132.00		0.00		0.00			0.00	0.00
16	630.1.3.2P	(Concreto resistencia 28Mpa (c.) - mezcla in situ para dpa - zarpa)	m3	54.00	1,208,844.00	65,286,576.00		0.00		0.00			0.00	0.00
17	621.1.2	PILOTE DE CONCRETO VACIADO IN SITU, DE DIAMETRO 1.0 m	m	43.00	2,951,470.00	127,272,582.00		0.00		0.00			0.00	0.00
18	640.1	ACERO DE REFUERZO fy = _____ MPa (Analizado para acero de refuerzo de Fy 4200 Mpa)	kg	17350.00	7,805.00	121,369,583.00		0.00		0.00			0.00	0.00
19	640.1.1	ACERO DE REFUERZO fy = _____ MPa (Analizado para acero de refuerzo de Fy 4200 Mpa)	kg	3674.00	7,805.00	28,682,190.00		0.00		0.00			0.00	0.00
20	630.1.3.3PP	Viga para pantalla vehicular de 15 x 15 cm en concreto de 28 mpa	m	434.00	210,000.00	91,140,000.00		0.00		0.00			0.00	0.00
21	630.1.3.3P2	(Concreto resistencia 28Mpa (c.) - mezcla in situ para dpa - zarpa)	m3	10.00	1,288,844.00	12,888,440.00		0.00		0.00			0.00	0.00
22	674.2	GREDA HORIZONTAL DE LONGITUD MAYOR A VEINTE (20) METROS	m	150.00	281,446.00	42,216,900.00		0.00		0.00			0.00	0.00
23	600.2.3P	Excavación mecánica de pilote de 0.95 m de diámetro, de hasta 10 m de profundidad, en suelo de tres estratos, incluye transporte del material excavado	ml	60.00	167,736.00	10,067,257.00	14.00	2,348,346.00		0.00			14.00	2,348,346.00
24	621.1.1	PILOTE DE CONCRETO VACIADO IN SITU DE DIÁMETRO 0.80m	m	63.00	164,057.00	10,346,191.00		0.00		0.00			0.00	0.00
25	623.1P	ANCLAJE TIPO PASIVOS, INYECCIÓN DE MORTERO PERFORACIÓN D=0.64CM PERFORACIÓN EN MATERIAL COMÚN	m	543.00	208,641.00	113,264,140.00		0.00		0.00			0.00	0.00
26	600.1.1	EXCAVACIONES MANUALES	m3	50.00	81,143.00	4,057,150.00		0.00		0.00			0.00	0.00
27	800.2.1	TRANSPORTE DE MATERIALES PROVENIENTES DE LA EXCAVACIÓN DE LA EXPLANACIÓN, CANALES Y PRESTAMOS PARA DISTANCIAS MAYORES DE MIL METROS (1.000 m) MEDIDOS A PARTIR DE CIEN METROS (100 m) (Analizado para volqueta de 6 m3)	m3 - Km	140.00	1,508.00	210,120.00	140.00	210,120.00	1,248.50	1,878,880.00			1,348.50	2,088,000.00
		ITEM NO PREVISTOS												
28	INP 1	BORDILLO EN CONCRETO VACIADO IN SITU DE ALTURA 20 CM	ML	0.00	68,897.00	0.00		0.00		0.00		0.00	0.00	0.00
29	INP 2	BARANDA METÁLICA VEHICULAR	ML	0.00	906,901.00	0.00		0.00		0.00		0.00	0.00	0.00
30	INP 3	SUB-BASE GRANULAR CLASE B (Analizada para tipo de gradación SUB-50 clase B)	M3	0.00	200,450.00	0.00		0.00		0.00		0.00	0.00	0.00
31	INP 4	BASE GRANULAR CLASE B (Analizada para NT3, tipo de gradación DG 38, clase B)	M3	0.00	219,140.00	0.00		0.00		0.00		0.00	0.00	0.00
32	INP 5	TUBERÍA DE PLÁSTICO TIPO PVC NORMA NTC-5055 DE DIÁMETRO 600 mm	ML	0.00	2,013,561.00	0.00		0.00		0.00	24.00	62,725,464.00	24.00	62,725,464.00
33	INP 6	CONCRETO RESISTENCIA 21MPa (c) - COMPRA DE MEZCLA	M3	0.00	1,528,522.00	0.00		0.00		0.00		0.00	0.00	0.00
34	INP 7	CONCRETO CLASE A PARA ESTRUCTURAS ELEVADAS	M3	0.00	2,129,579.00	0.00		0.00		0.00		0.00	0.00	0.00
35	INP 8	EXCAVACIÓN COMÚN EN CAISSON DE DIÁMETRO DE 1.2 M DE 0 A 6 METROS DE PROFUNDIDAD	ML	0.00	820,033.00	0.00		0.00		0.00	21.00	17,220,693.00	21.00	17,220,693.00
36	INP 9	EXCAVACIÓN EN ROCA EN CAISSON DE DIÁMETRO DE 1.2 M DE 0 A 6 METROS DE PROFUNDIDAD	ML	0.00	1,216,074.00	0.00		0.00		0.00	5.00	6,083,370.00	5.00	6,083,370.00
37	INP 10	EXCAVACIÓN COMÚN EN CAISSON DE DIÁMETRO DE 1.2 M DE 0 A 6 METROS DE PROFUNDIDAD BAJO AGUA	ML	0.00	1,038,376.00	0.00		0.00		0.00	2.00	2,077,152.00	2.00	2,077,152.00
38	INP 11	EXCAVACIÓN EN ROCA EN CAISSON DE DIÁMETRO DE 1.2 M DE 0 A 6 METROS DE PROFUNDIDAD BAJO AGUA	ML	0.00	1,666,667.00	0.00		0.00		0.00	8.00	13,333,336.00	8.00	13,333,336.00
39	INP 12	PILOTE EN CONCRETO FUNDIDO IN SITU CON METODOLOGÍA TREMIE - DIÁMETRO DE 1.0 M INCLUYE ACERO EN CONCRETO DE 3000 PSI PILOTE EN CONCRETO DE 4000 PSI Y ACERO DE REFUERZO DEL PILOTE SEGÚN DISEÑO NO INCLUYE LA EXCAVACIÓN MANUAL	ML	0.00	3,305,091.00	0.00		0.00		0.00	46.00	152,034,186.00	46.00	152,034,186.00
40	INP 13	SUMINISTRO TRANSPORTE E INSTALACIÓN SUMIDERO DOBLE REJA TIPO BÓVEDA EN CONCRETO CLASE 3 - INCLUYE ARG-TAPA HD DE 0.90 M PARA CÁMARA CIRCULAR DE INSPECC DN-ANTI RUIDO PARA TRÁFICO PESADO 40 TON	Un	0.00	3,715,297.00	0.00								
41	INP 14	TUBERÍA DE PLÁSTICO TIPO PVC NORMA NTC-5722-2 DE DIÁMETRO 315 mm	m	0.00	258,986.00	0.00								
42	INP 15	EXCAVACIÓN DE CAPAS SUBRACENTES DEL PAVIMENTO EXISTENTE NO INCLUYE DEMOLICIÓN DE ASFALTO	m3	0.00	111,273.00	0.00								
43	INP 16	MATERIAL GRANULAR FILTRANTE	m3	0.00	190,106.00	0.00								
44	INP 17	GEOTEXTIL TIPO NO TEJIDO (Analizado para geotextil tipo no tejido con resistencia a la tensión pico mínima de 720 N)	m2	0.00	16,307.00	0.00								
45	INP 18	TUBERÍA DE PVC 4"	ml	0.00	24,288.00	0.00								
46	INP 19	PAVIMENTO EN CONCRETO HIDRAULICO MR-43 ACELERADO A 7 DIAS	M3	0.00	1,888,283.00	0.00								
47	INP 20	RELLENOS PARA ESTRUCTURAS CON RECEBO (Analizado sin preparación de la superficie base del relleno)	M3	0.00	136,849.00	0.00								
48	INP 21	SUMINISTRO TRANSPORTE E INSTALACIÓN ANCLAJE EPÓXICO 5/8" L=15 CM INCLUYE PERFORACIÓN Y ADHESIVO EPÓXICO	Un	0.00	32,673.00	0.00								
		VALOR TOTAL INCLUIDO AIU DEL 34% (ADMINISTRACIÓN: 29% - U: 5%)				$ 3,014,961,075.00	SUBTOTAL	11,199,961.00	SUBTOTAL	88,489,217.00	SUBTOTAL	284,367,857.00	SUBTOTAL	332,066,065.00

VALOR TOTAL INCLUIDO AIU DEL 34% (ADMINISTRACIÓN: 29% - U: 5%)	3,014,961,075.00	11,199,961.00	88,489,217.00	284,367,857.00	332,066,065.00
VALOR COSTO DIRECTO	[illegible]	9,380,346.00	[illegible]	189,641,847.00	[illegible]
ADMINISTRACIÓN 29%	[illegible]	2,421,613.00	[illegible]	88,684,970.00	[illegible]
UTILIDAD 5%	[illegible]	417,502.00	[illegible]	8,492,982.00	[illegible]
VALOR IVA (Incluye PMT - PAGAR(RIESGO FICABLE)	76,937,313.00				
VALOR TOTAL	3,090,898,388.00	11,199,961.00	88,489,217.00	284,367,857.00	332,066,065.00

VALOR ACTA UNO PARCIAL	$ 332,066,065.00
AMORTIZACION ANTICIPO	$ 66,413,217.00
SALDO A FAVOR DEL CONTRATISTA	$ 265,652,848.00

INGENIERIA RYD S.A.S
CONTRATISTA

ROBLE INGENIERIA S.A.S
INTERVENTOR EXTERNO

JUAN SEBASTIÁN MEZA BETANCURTH
SUPERVISOR CONTRATO

OBRA CIVIL EJECUTADA+MAYOR CANTIDAD+OBRA NO PREVISTA EJECUTADA							
DESCRIPCION ACTA DE OBRA PARCIAL No. 2							
OBRA SEGÚN CONTRATO		MAYOR CANTIDAD		NO PREVISTA		TOTAL EJECUTADO	
OBRA	VALOR	OBRA	VALOR	OBRA	VALOR	OBRA	VALOR
CANT.	VR.TOTAL	CANT.	VR.TOTAL	CANT.	VR.TOTAL	CANT.	VR.TOTAL
						0.00	0.00
23.00	4,679,231.00					23.00	4,679,231.00
		1,230.00	26,663,820.00			1,230.00	26,663,820.00
		246.00	6,800,016.00			246.00	6,800,016.00
443.50	32,011,968.00					443.50	32,011,968.00
						0.00	0.00
						0.00	0.00
						0.00	0.00
						0.00	0.00
						0.00	0.00
150.50	6,824,122.00					150.50	6,824,122.00
41.50	6,902,034.00					41.50	6,902,034.00
						0.00	0.00
						0.00	0.00
						0.00	0.00
0.00	6,334,220.00					0.00	6,334,220.00
						0.00	0.00
1,295.70	9,853,799.00					1,295.70	9,853,799.00
						0.00	0.00
						0.00	0.00
						0.00	0.00
						0.00	0.00
13.00	2,160,607.00					13.00	2,160,607.00
27.00	4,424,939.00					27.00	4,424,939.00
						0.00	0.00
52.00	4,057,190.00	94.50	5,230,724.00			146.50	9,287,914.00
		1,860.50	2,567,059.00			1,860.50	2,567,059.00
						0.00	0.00
						0.00	0.00
						0.00	0.00
						0.00	0.00
						0.00	0.00
						0.00	0.00
						0.00	0.00
						0.00	0.00
				21.20	25,793,469.00	21.20	25,793,469.00
						0.00	0.00
				7.00	11,661,249.00	7.00	11,661,249.00
				14.10	48,953,795.00	14.10	48,953,795.00
						0.00	0.00
						0.00	0.00
				388.40	43,218,433.00	388.40	43,218,433.00
						0.00	0.00
						0.00	0.00
						0.00	0.00
						0.00	0.00
				48.50	8,535,433.00	48.50	8,535,433.00
						0.00	0.00
SUBTOTAL	137,288,140.00	SUBTOTAL	41,417,621.00	SUBTOTAL	134,092,207.00	SUBTOTAL	312,997,968.00

OBRA CIVIL EJECUTADA+MAYOR CANTIDAD+OBRA NO PREVISTA EJECUTADA							
DESCRIPCION ACTA DE OBRA PARCIAL No. 3							
OBRA SEGÚN CONTRATO		MAYOR CANTIDAD		NO PREVISTA		TOTAL EJECUTADO	
OBRA	VALOR	OBRA	VALOR	OBRA	VALOR	OBRA	VALOR
CANT.	VR.TOTAL	CANT.	VR.TOTAL	CANT.	VR.TOTAL	CANT.	VR.TOTAL
	0.00		0.00			0.00	0.00
	0.00	1.20	244,139.00			1.20	244,139.00
	0.00		0.00			0.00	0.00
	0.00		0.00			0.00	0.00
168.30	34,427,795.00		0.00			168.30	34,427,795.00
	0.00		0.00			0.00	0.00
	0.00		0.00			0.00	0.00
	0.00		0.00			0.00	0.00
	0.00		0.00			0.00	0.00
329.60	9,580,802.00		0.00			329.60	9,580,802.00
400.00	16,137,200.00	171.70	7,785,369.00			571.70	23,922,569.00
3.00	500,388.00		0.00			3.00	500,388.00
	0.00		0.00			0.00	0.00
	0.00		0.00			0.00	0.00
21.00	35,959,192.00	13.30	22,351,494.00			34.30	57,310,686.00
	0.00		0.00			0.00	0.00
	0.00		0.00			0.00	0.00
11,864.40	90,228,752.00		0.00			11,864.40	90,228,752.00
	0.00		0.00			0.00	0.00
	0.00		0.00			0.00	0.00
	0.00		0.00			0.00	0.00
	0.00		0.00			0.00	0.00
	0.00		0.00			0.00	0.00
	0.00		0.00			0.00	0.00
58.00	14,235,168.00		0.00			58.00	14,235,168.00
	0.00		0.00			0.00	0.00
	0.00		0.00			0.00	0.00
				308.40	27,412,751.00	308.40	27,412,751.00
					0.00	0.00	0.00
				140.90	29,245,495.00	140.90	29,245,495.00
					0.00	0.00	0.00
					0.00	0.00	0.00
				16.10	24,738,004.00	16.10	24,738,004.00
					0.00	0.00	0.00
					0.00	0.00	0.00
					0.00	0.00	0.00
					0.00	0.00	0.00
					0.00	0.00	0.00
					0.00	0.00	0.00
				12.90	3,315,159.00	12.90	3,315,159.00
					0.00	0.00	0.00
				52.80	16,400,094.00	52.80	16,400,094.00
				486.70	6,010,017.00	486.70	6,010,017.00
				140.80	3,414,471.00	140.80	3,414,471.00
				298.40	553,637,335.00	298.40	553,637,335.00
				229.10	31,853,253.00	229.10	31,853,253.00
					0.00	0.00	0.00
SUBTOTAL	202,648,387.00	SUBTOTAL	38,380,993.00	SUBTOTAL	687,837,489.00	SUBTOTAL	930,867,029.00

137,288,140.00	41,417,621.00	134,092,207.00	312,997,968.00
102,461,289.00	10,997,672.00	100,060,011.00	213,458,972.00
29,713,777.00	3,362,618.00	29,018,968.00	62,095,347.00
8,123,945.00	1,949,434.00	8,063,447.00	18,137,826.00
137,288,140.00	41,417,621.00	134,092,207.00	312,997,968.00

202,648,387.00	38,380,993.00	687,837,489.00	930,867,029.00
150,113,834.00	33,934,451.00	518,893,338.00	702,941,623.00
48,033,191.00	6,701,036.00	168,994,989.00	223,729,216.00
7,449,932.00	1,139,202.00	28,849,197.00	37,438,331.00
202,648,387.00	38,380,993.00	687,837,489.00	930,867,029.00

VALOR ACTA DOS PARCIAL	$	312,997,968.00
AMORTIZACION ANTICIPO	$	62,661,994.00
SALDO A FAVOR DEL CONTRATISTA	$	250,246,374.00

VALOR ACTA TRES PARCIAL	$	930,867,029.00
AMORTIZACION ANTICIPO	$	186,161,968.00
SALDO A FAVOR DEL CONTRATISTA	$	744,705,061.00

OBRA CIVIL EJECUTADA+ MAYOR CANTIDAD+OBRA NO PREVISTA EJECUTADA								TOTAL EJECUTADO ACUMULADO	
DESCRIPCION ACTA DE OBRA PARCIAL No. 4									
OBRA SEGUN CONTRATO		MAYOR CANTIDAD		NO PREVISTA		TOTAL EJECUTADO			
OBRA	VALOR	OBRA	VALOR	OBRA	VALOR	OBRA	VALOR	OBRA	VALOR
CANT.	VR.TOTAL	CANT.	VR.TOTAL	CANT.	VR.TOTAL	CANT.	VR.TOTAL	CANT.	VR.TOTAL
	0.00		0.00			0.00	0.00	0.00	0.00
	0.00		0.00			0.00	0.00	47.50	9,903,750.00
	0.00		0.00			0.00	0.00	3,426.00	89,533,026.00
	0.00		0.00			0.00	0.00	445.50	12,888,527.00
	0.00		0.00			0.00	0.00	918.10	126,439,773.00
	0.00		0.00			0.00	0.00	0.00	0.00
	0.00		0.00			0.00	0.00	0.00	0.00
	0.00		0.00			0.00	0.00	0.00	0.00
	0.00		0.00			0.00	0.00	0.00	0.00
253.23	5,873,496.00	24.00	716,052.00			253.00	7,392,450.00	584.60	16,063,352.50
	0.00	167.00	7,972,281.00			167.00	7,972,281.00	686.20	40,316,986.00
	0.00		0.00			0.00	0.00	44.00	7,423,423.00
	0.00		0.00			0.00	0.00	0.00	0.00
	0.00		0.00			0.00	0.00	0.00	0.00
	0.00	30.30	51,308,748.00			30.30	51,308,748.00	64.60	109,217,334.00
	0.00		0.00			0.00	0.00	5.00	6,304,220.00
	0.00		0.00			0.00	0.00	0.00	0.00
4,182.90	31,867,005.00	1,364.50	10,377,023.00			5,557.40	42,294,028.00	13,717.50	142,346,509.00
	0.00		0.00			0.00	0.00	0.00	0.00
93.60	19,698,291.00		0.00			93.60	19,698,291.00	93.60	19,698,291.00
	0.00		0.00			0.00	0.00	0.00	0.00
105.00	28,081,630.00		0.00			105.00	28,081,630.00	105.00	28,081,630.00
	0.00		0.00			0.00	0.00	27.00	4,928,953.00
	0.00		0.00			0.00	0.00	27.00	4,434,930.00
170.50	37,397,369.00		0.00			170.50	37,397,369.00	249.50	51,802,557.00
	0.00	1.00	121,715.00			1.00	121,715.00	110.00	9,412,589.00
	0.00		0.00			0.00	0.00	3,007.10	4,888,052.00
					0.00	0.00	0.00	986.40	27,412,791.00
					0.00	0.00	0.00	0.00	0.00
				410.20	82,224,590.00	410.20	82,224,590.00	551.10	110,487,996.00
					0.00	0.00	0.00	0.00	0.00
					0.00	0.00	0.00	84.00	82,726,484.00
				12.20	18,745,588.00	12.20	18,745,588.00	28.90	43,463,370.00
				22.30	46,886,602.00	22.30	46,886,602.00	32.30	46,886,602.00
					0.00	0.00	0.00	21.00	17,220,000.00
				4.50	5,475,000.00	4.50	5,475,000.00	90.70	37,351,682.00
					0.00	0.00	0.00	2.00	2,077,100.00
				13.50	22,488,308.00	13.50	22,488,308.00	28.90	47,477,210.00
				15.00	46,878,585.00	15.00	46,878,585.00	75.10	246,714,334.00
				1.00	3,715,237.00	1.00	3,715,237.00	1.00	3,715,237.00
					0.00	0.00	0.00	12.90	3,315,158.00
					0.00	0.00	0.00	366.40	40,216,459.00
				1.50	297,158.00	1.50	297,158.00	64.50	18,700,292.00
				15.20	279,288.00	15.20	279,288.00	501.30	9,188,283.00
				7.80	184,598.00	7.80	184,598.00	148.30	3,599,997.00
				229.40	420,617,378.00	229.40	420,617,378.00	527.80	979,209,313.00
				55.60	11,953,898.00	55.60	11,953,898.00	382.50	90,242,384.00
				176.00	5,750,272.00	176.00	5,750,272.00	176.00	5,750,272.00
SUBTOTAL	133,797,993.00	SUBTOTAL	70,994,719.00	SUBTOTAL	672,506,886.00	SUBTOTAL	867,311,399.00		2,443,143,179.00

133,797,993.00	70,994,719.00	672,506,886.00	867,311,399.00	2,443,143,179.00
91,808,942.00	51,633,496.00	486,283,778.00	643,483,214.00	1,403,341,170.00
27,495,883.00	16,977,348.00	148,883,133.00	192,735,944.00	623,739,941.00
4,561,779.00	2,896,175.00	24,944,979.00	32,122,841.00	31,102,064.00
133,797,993.00	70,994,719.00	672,506,886.00	867,311,399.00	2,443,143,179.00

VALOR ACTA TRES PARCIAL	$	867,311,399.00	$	2,443,143,179.00
AMORTIZACION ANTICIPO	$	173,462,280.00	$	488,628,837.00
SALDO A FAVOR DEL CONTRATISTA	$	693,849,119.00	$	1,954,514,342.00

GOBIERNO DE CALDAS	PREACTA NRO CUATRO (04) PARCIAL AL CONTRATO DE OBRA NRO. 17092025-1535 RADICADO SECRETARIA JURIDICA Nro. 17092025-1535

Secretaria : INFRAESTRUCTURA

Fecha acta martes, 24 de marzo de 2026

Concepto	Descripción			
No. Radicado Contrato de Obra	17092025-1536	Acto Administrativo:	N/A	
No. Pedido en SAP:	4500028846			
NIT o RUT:	901499915-4			
Contratista:	INGENIERIA RYD SAS			
Representante Legal:	DIEGO FERNANDO SIERRA GARCIA			
Valor del Contrato ($):	$ 3,090,518,083.00	Aporte Departamento	$ 3,090,518,083.00	
Valor Adición	$ 0.00	Aporte otras entidades	N/A	
Objeto del contrato	MEJORAMIENTO EN LA VÍA PUENTE LA LIBERTAD - EL ARBOLITO EN EL MUNICIPIO DE VILLAMARIA, MEDIANTE COSNTRUCCION DE OBRAS DE ESTABILIZACIÓN, HIDRÁULICA Y PAVIMENTACÓN			
Disponibilidad presupuestal	4500028846	FONDO	6-FMN0376	
Duración del contrato (Plazo):	SEIS (6) MESES A PARTIR DE LA ACTA DE INICIO			
Fecha de iniciación	SEPTIEMBRE 30 DE 2025	Fecha de terminación	MARZO 31 DE 2026	
Supervisor Departamento	JUAN SEBASTIÁN MEZA BETANCURTH			

Nº	ITEM DE PAGO	ESPECIFICACIONES		DESCRIPCIÓN	UND.	CANTIDAD	MEDIDAS
		GENERAL	PARTIC.				
1	200.1.1			DESMONTE Y LIMPIEZA EN BOSQUE	ha	0.00	0.00
2	201.7			DEMOLICIÓN DE ESTRUCTURAS	m3	0.00	0.00
3	201.8			DEMOLICIÓN DE PAVIMENTOS RIGIDOS Y FLEXIBLES	m2	0.00	0.00
4	210.1.1			EXCAVACIÓN SIN CLASIFICAR DE LA EXPLANACIÓN Y CANALES	m3	0.00	0.00
5	320.1.1			SUB-BASE GRANULAR CLASE A (Analizada para tipo de gradacion SGB-50 clase A)	m3	0.00	0.00
6	330.1.2			BASE GRANULAR CLASE A (Analizada para NT3, tipo de gradacion BG 40, clase A.)	m3	0.00	0.00
7	420.2			RIEGO DE IMPRIMACIÓN CON EMULSIÓN ASFÁLTICA CRL-57	m2	0.00	0.00
8	450.2			MEZCLA DENSA EN CALIENTE TIPO MDC-19 (Compra de mezcla)	m3	0.00	0.00
9	500.1.1P			PAVIMENTO DE CONCRETO HIDRÁULICO ACELERADO A 7 DIAS	m3	0.00	0.00
10	640.1P			SUMINISTRO TRASPORTE E INSTALACION DE CANASTILLA DE SOPORTE DE DOVELAS EN HIERRO 3/8" Y 1/4"	ml	255.00	VER ANEXO (MEMORIAS DE CALCULO)
11	600.1.1			EXCAVACIONES VARIAS SIN CLASIFICAR	m3	167.00	VER ANEXO (MEMORIAS DE CALCULO)
12	610.4			RELLENOS PARA ESTRUCTURAS CON MATERIAL GRANULAR TIPO SBG-38 (Analizado sin preparación de la superficie base del relleno)	m3	0.00	0.00
13	671.3			CUNETA DE CONCRETO VACIADA IN SITU; INCLUYE LA CONFORMACIÓN DE LA SUPERFICIE DE APOYO	m3	0.00	0.00
14	672.4			SUMINISTRO, TRANSPORTE E INSTALACION BORDILLO ANCHO = 15 CM H = 40 CM EN CONCRETO 21 MPA	m	0.00	0.00
15	630.1.3.2			(Concreto resistencia 28Mpa (c) - para muro y pantallas premezclado)	m3	30.30	VER ANEXO (MEMORIAS DE CALCULO)
16	630.1.3.2P			(Concreto resistencia 28Mpa (c) - mezcla in situ para viga - zarpa)	m3	0.00	0.00
17	621.1.2			PILOTE DE CONCRETO VACIADO IN SITU, DE DIÁMETRO 1,0 m	m	0.00	0.00
18	640.1			ACERO DE REFUERZO fy = _____ MPa (Analizado para acero de refuerzo de Fy 4200 Mpa)	kg	5,557.40	VER ANEXO (MEMORIAS DE CALCULO)
19	640.1.1			ACERO DE REFUERZO fy = _____ MPa (Analizado para acero de refuerzo de Fy 4200 Mpa)	kg	0.00	0.00
20	630.1.3.2PP			Viga para pantalla reticular de 15 x 15 cm en concreto de 28 Mpa	ml	93.80	VER ANEXO (MEMORIAS DE CALCULO)
21	630.1.3.2P2			(Concreto resistencia 28Mpa (c) - mezcla in situ para viga - zarpa)	m3	0.00	0.00
22	674.2			DREN HORIZONTAL DE LONGITUD MAYOR A VEINTE (20) METROS	m	105.00	VER ANEXO (MEMORIAS DE CALCULO)

GOBIERNO DE CALDAS	**PREACTA NRO CUATRO (04) PARCIAL AL CONTRATO DE OBRA NRO. 17092025-1535** **RADICADO SECRETARIA JURIDICA Nro. 17092025-1535**

Secretaría : INFRAESTRUCTURA

Fecha acta martes, 24 de marzo de 2026

Concepto	Descripción			
No. Radicado Contrato de Obra	17092025-1535	Acto Administrativo:	N/A	
No. Pedido en SAP:	4500028846			
NIT o RUT:	901499915-4			
Contratista:	INGENIERIA RYD SAS			
Representante Legal:	DIEGO FERNANDO SIERRA GARCIA			
Valor del Contrato ($):	$ 3,090,518,083.00	Aporte Departamento	$ 3,090,518,083.00	
Valor Adición	$ 0.00	Aporte otras entidades	N/A	
Objeto del contrato	MEJORAMIENTO EN LA VÍA PUENTE LA LIBERTAD - EL ARBOLITO EN EL MUNICIPIO DE VILLAMARIA, MEDIANTE COSNTRUCCION DE OBRAS DE ESTABILIZACIÓN, HIDRÁULICA Y PAVIMENTACÓN			
Disponibilidad presupuestal	4500028846	FONDO	6-FMN0376	
Duración del contrato (Plazo):	SEIS (6) MESES A PARTIR DE LA ACTA DE INICIO			
Fecha de iniciación	SEPTIEMBRE 30 DE 2025	Fecha de terminación	MARZO 31 DE 2026	
Supervisor Departamento	JUAN SEBASTIÁN MEZA BETANCURTH			

44	INP 17			GEOTEXTIL TIPO NO TEJIDO (Analizado para geotextil tipo no tejido con resistencia a la tensión grab mínima de 720 n)	m2	15.20	VER ANEXO (MEMORIAS DE CALCULO)
45	INP 18			TUBERÍA DE PVC 4"	ml	7.60	VER ANEXO (MEMORIAS DE CALCULO)
46	INP 19			PAVIMENTO EN CONCRETO HIDRÁULICO MR-45 ACELERADO A 7 DIAS	M3	229.40	VER ANEXO (MEMORIAS DE CALCULO)
47	INP 20			RELLENOS PARA ESTRUCTURAS CON RECEBO (Analizado sin preparación de la superficie base del relleno)	M3	85.60	VER ANEXO (MEMORIAS DE CALCULO)
48	INP 21			SUMINISTRO, TRANSPORTE E INSTALACION ANCLAJE EPOXICO 5/8" L=15 CM (INCLUYE PERFORACIÓN Y ADHESIVO EPÓXICO)	Un	176.00	VER ANEXO (MEMORIAS DE CALCULO)

Firma
INGENIERIA RYD S.A.S
Contratista

Firma
ROBLE INGENIERIA S.A.S
Interventor externo

GOBIERNO DE CALDAS	INFORME DE INTERVENTORIA/SUPERVISION CONTRATO	Código: FO-FT-02-005 Versión: 07 Fecha de modificación: 19/01/2016

SECRETARIA DE INFRAESTRUCTURA
INFORME DE SUPERVISION 04 PARCIAL

CONTRATO	17092025-1535	RADICADO JURID. NRO:		17092025-1535	
OBJETO:	MEJORAMIENTO EN LA VÍA PUENTE LA LIBERTAD - EL ARBOLITO EN EL MUNICIPIO DE VILLAMARIA, MEDIANTE COSNTRUCCION DE OBRAS DE ESTABILIZACIÓN, HIDRÁULICA Y PAVIMENTACÓN				
NOMBRE DEL CONTRATISTA	INGENIERIA RYD SAS				
NOMBRE DEL SUPERVISOR	JUAN SEBASTIÁN MEZA BETANCURTH				
NOMBRE DEL INTERVENTOR	ROBLE INGENIERIA S.A.S				
PLAZO INICIAL DEL CONTRATO	SEIS (6) MESES A PARTIR DE LA ACTA DE INICIO			MODIFICATORIO 01	TRES (3) MESES
VALOR DEL CONTRATO INCLUIDO A.U (34%)	$ 3,090,518,083.0	PORCENTAJE AU %	34		
VALOR TOTAL	$ 3,090,518,083.0				

OBRA CIVIL CONTRATADA CONTRATO INICIAL				DIFER.	OBRA EJECUTADA		
DESCRIPCION	**CANT.**	**VALOR**	**PESO %**	**%**	**CANT.**	**VALOR**	**PESO %**
DESMONTE Y LIMPIEZA EN BOSQUE	0.30	$ 1,451,575.50	0.05%	-0.05%	0.00	0.00	0.00%
DEMOLICIÓN DE ESTRUCTURAS	5.00	$ 1,017,235.00	0.03%	0.29%	47.50	9,663,732.00	0.32%
DEMOLICIÓN DE PAVIMENTOS RIGIDOS Y	140.00	$ 3,659,740.00	0.12%	2.85%	3,425.00	89,532,925.00	2.97%
EXCAVACIÓN SIN CLASIFICAR DE LA EXPLANACIÓN Y CANALES	140.00	$ 3,945,620.00	0.13%	0.29%	445.50	12,555,527.00	0.42%
SUB-BASE GRANULAR CLASE A (Analizada para tipo de gradacion SGB-50 clase A)	1726.00	$ 353,074,012.00	11.42%	-7.23%	618.10	126,439,773.00	4.19%
BASE GRANULAR CLASE A (Analizada para NT3, tipo de gradacion BG 40, clase A)	1390.00	$ 313,110,010.00	10.13%	-10.13%	0.00	0.00	0.00%
RIEGO DE IMPRIMACIÓN CON EMULSIÓN ASFÁLTICA CRL-67	5558.00	$ 35,626,760.00	1.15%	-1.15%	0.00	0.00	0.00%
MEZCLA DENSA EN CALIENTE TIPO MDC-19 (Compra de mezcla)	445.00	$ 661,525,875.00	21.41%	-21.41%	0.00	0.00	0.00%
PAVIMENTO DE CONCRETO HIDRÁULICO ACELERADO A 7 DIAS	504.00	$ 739,273,752.00	23.92%	-23.92%	0.00	0.00	0.00%
SUMINISTRO TRASPORTE E INSTALACION DE CANASTILLA DE SOPORTE DE DOVELAS EN HIERRO 3/8" Y 1/4"	560.00	$ 16,234,400.00	0.53%	0.04%	584.80	16,953,352.00	0.56%
EXCAVACIONES VARIAS SIN CLASIFICAR	400.00	$ 18,137,200.00	0.59%	0.75%	889.20	40,318,996.00	1.34%
RELLENOS PARA ESTRUCTURAS CON MATERIAL GRANULAR TIPO SBG-38 (Analizado sin preparación de la superficie base del relleno)	24.00	$ 4,003,104.00	0.13%	0.12%	44.50	7,422,422.00	0.25%
CUNETA DE CONCRETO VACIADA IN SITU; INCLUYE LA CONFORMACIÓN DE LA SUPERFICIE DE APOYO	123.00	$ 105,487,014.00	3.41%	-3.41%	0.00	0.00	0.00%
SUMINISTRO TRANSPORTE E INSTALACION BORDILLO ANCHO = 15 CM H = 40 CM EN CONCRETO 21 MPA	585.00	$ 83,571,930.00	2.70%	-2.70%	0.00	0.00	0.00%
(Concreto resistencia 28Mpa (c) - para muro y pantallas premezclado)	21.00	$ 35,559,132.00	1.15%	2.47%	64.50	109,217,334.00	3.62%
(Concreto resistencia 28Mpa (c) - mezcla in situ para viga - zarpa)	54.00	$ 68,409,576.00	2.21%	-2.00%	5.00	6,334,220.00	0.21%
PILOTE DE CONCRETO VACIADO IN SITU. DE DIÁMETRO 1,0 m	48.00	$ 127,270,560.00	4.12%	-4.12%	0.00	0.00	0.00%
ACERO DE REFUERZO fy = _____ MPa (Analizado para acero de refuerzo de Fy 4200 Mpa)	17353.00	$ 131,969,565.00	4.27%	0.45%	18,717.50	142,346,589.00	4.72%
ACERO DE REFUERZO fy = _____ MPa (Analizado para acero de refuerzo de Fy 4200 Mpa)	3878.00	$ 29,492,190.00	0.95%	-0.95%	0.00	0.00	0.00%
Viga para pantalla reticular de 15 x 15 cm en concreto de 28 Mpa	434.00	$ 91,141,302.00	2.95%	-2.30%	93.80	19,698,281.00	0.65%
(Concreto resistencia 28Mpa (c) - mezcla in situ para viga - zarpa)	10.00	$ 12,668,440.00	0.41%	-0.41%	0.00	0.00	0.00%
DREN HORIZONTAL DE LONGITUD MAYOR A VEINTE (20) METROS	150.00	$ 40,116,900.00	1.30%	-0.37%	105.00	28,081,830.00	0.93%
Excavación mecánica de pilote de 0,35 m de diametro, de hasta 10 m de profundidad, en suelo de limo arenosos, incluye transporte del material excavado	63.00	$ 10,567,557.00	0.34%	-0.19%	27.00	4,528,953.00	0.15%
PILOTE DE CONCRETO VACIADO IN SITU DE DIÁMETRO 0,35m	63.00	$ 10,348,191.00	0.33%	-0.15%	27.00	4,434,939.00	0.15%
ANCLAJE TIPO PASIVOS, INYECCIÓN DE MORTERO PERFORACIÓN D=2.54CM PERFORACIÓN EN MATERIAL COMÚN	540.00	$ 113,044,140.00	3.66%	-1.95%	246.50	51,602,557.00	1.71%
EXCAVACIONES MANUALES	50.00	$ 4,057,150.00	0.13%	0.18%	116.00	9,412,589.00	0.31%
TRANSPORTE DE MATERIALES PROVENIENTES DE LA EXCAVACIÓN DE LA EXPLANACIÓN, CANALES Y PRÉSTAMOS PARA DISTANCIAS MAYORES DE MIL METROS (1.000 m) MEDIDOS A PARTIR DE CIEN METROS (100 m) (Analizado para volqueta de 6 m3)	140.00	$ 218,120.00	0.01%	0.15%	3,007.10	4,685,062.00	0.16%
ITEM NO PREVISTOS							0.00%
BORDILLO EN CONCRETO VACIADO IN SITU DE ALTURA 20 CM	0.00	$ 0.00	0.00%	0.91%	308.40	27,412,751.00	0.91%
BARANDA METÁLICA VEHICULAR	0.00	$ 0.00	0.00%	0.00%	0.00	0.00	0.00%
SUB-BASE GRANULAR CLASE B (Analizada para tipo de gradacion SGB-50 clase B)	0.00	$ 0.00	0.00%	3.66%	551.10	110,467,995.00	3.66%

GOBIERNO DE CALDAS	INFORME DE INTERVENTORIA/SUPERVISION CONTRATO	Código: FO-FT-02-005 Versión: 07 Fecha de modificación: 19/01/2016

SECRETARIA DE INFRAESTRUCTURA
INFORME DE SUPERVISION 04 PARCIAL

CONTRATO	17092025-1535	RADICADO JURID. NRO.		17092025-1535	
OBJETO:	MEJORAMIENTO EN LA VÍA PUENTE LA LIBERTAD - EL ARBOLITO EN EL MUNICIPIO DE VILLAMARIA, MEDIANTE COSNTRUCCION DE OBRAS DE ESTABILIZACIÓN, HIDRÁULICA Y PAVIMENTACÓN				
NOMBRE DEL CONTRATISTA	INGENIERIA RYD SAS				
NOMBRE DEL SUPERVISOR	JUAN SEBASTIÁN MEZA BETANCURTH				
NOMBRE DEL INTERVENTOR	ROBLE INGENIERIA S.A.S				
PLAZO INICIAL DEL CONTRATO	SEIS (6) MESES A PARTIR DE LA ACTA DE INICIO			MODIFICATORIO 01	TRES (3) MESES
VALOR DEL CONTRATO INCLUIDO A.U (34%)	$ 3,090,518,083.0	PORCENTAJE AU %	34		
VALOR TOTAL	$ 3,090,518,083.0				

OBRA CIVIL CONTRATADA CONTRATO INICIAL				DIFER.	OBRA EJECUTADA		
DESCRIPCION	CANT.	VALOR	PESO %	%	CANT.	VALOR	PESO %
BASE GRANULAR CLASE B (Analizada para NT2, tipo de gradacion BG 38, clase B.)	0.00	$ 0.00	0.00%	0.00%	0.00	0.00	0.00%
TUBERÍA DE PLÁSTICO TIPO PVC NORMA NTC-5055 DE DIÁMETRO 900 mm	0.00	$ 0.00	0.00%	2.08%	24.00	62,725,464.00	2.08%
CONCRETO RESISTENCIA 21MPa (D) - COMPRA DE MEZCLA	0.00	$ 0.00	0.00%	1.44%	28.30	43,483,572.00	1.44%
CONCRETO CLASE A PARA ESTRUCTURAS ELEVADAS	0.00	$ 0.00	0.00%	1.56%	22.30	46,898,662.00	1.56%
EXCAVACIÓN COMÚN EN CAISSON DE DIÁMETRO DE 1.2 M DE 0 A 8 METROS DE PROFUNDIDAD	0.00	$ 0.00	0.00%	0.57%	21.00	17,220,693.00	0.57%
EXCAVACIÓN EN ROCA EN CAISSON DE DIÁMETRO DE 1.2 M DE 0 A 8 METROS DE PROFUNDIDAD	0.00	$ 0.00	0.00%	1.24%	30.70	37,351,892.00	1.24%
EXCAVACIÓN COMÚN EN CAISSON DE DIÁMETRO DE 1.2 M DE 0 A 8 METROS DE PROFUNDIDAD BAJO AGUA	0.00	$ 0.00	0.00%	0.07%	2.00	2,077,158.00	0.07%
EXCAVACIÓN EN ROCA EN CAISSON DE DIÁMETRO DE 1.2 M DE 0 A 8 METROS DE PROFUNDIDAD BAJO AGUA	0.00	$ 0.00	0.00%	1.57%	28.50	47,477,210.00	1.57%
PILOTE EN CONCRETO FUNDIDO IN SITU CON METODOLOGÍA TREMIE - DIÁMETRO DE 1.0 M (INCLUYE ANILLO EN CONCRETO DE 3000 PSI, FUSTE EN CONCRETO DE 4000 PSI Y ACERO DE REFUERZO DEL PILOTE SEGÚN DISEÑO) NO INCLUYE LA EXCAVACIÓN MANUAL	0.00	$ 0.00	0.00%	8.28%	75.10	249,714,334.00	8.28%
SUMINISTRO, TRANSPORTE E INSTALACIÓN SUMIDERO DOBLE REJA TIPO SIFÓN EN CONCRETO CLASE II - INCLUYE ARO-TAPA HD DE 0.60 M. PARA CÁMARA CIRCULAR DE INSPECCIÓN-ANTI RUIDO PARA TRÁFICO	0.00	$ 0.00	0.00%	0.12%	1.00	3,715,237.00	0.12%
TUBERÍA DE PLÁSTICO TIPO PVC NORMA NTC-3722-2 DE DIÁMETRO 315 mm	0.00	$ 0.00	0.00%	0.11%	12.90	3,315,158.00	0.11%
EXCAVACIÓN DE CAPAS SUBYACENTES DEL PAVIMENTO EXISTENTE. NO INCLUYE DEMOLICIÓN DE ASFALTO	0.00	$ 0.00	0.00%	1.43%	388.40	43,216,433.00	1.43%
MATERIAL GRANULAR FILTRANTE	0.00	$ 0.00	0.00%	0.55%	84.30	16,700,252.00	0.55%
GEOTEXTIL TIPO NO TEJIDO (Analizado para geotextil tipo no tejido con resistencia a la tensión grab mínima de 720 n)	0.00	$ 0.00	0.00%	0.30%	501.90	9,168,283.00	0.30%
TUBERÍA DE PVC 4"	0.00	$ 0.00	0.00%	0.12%	148.20	3,599,037.00	0.12%
PAVIMENTO EN CONCRETO HIDRÁULICO MR-45 ACELERADO A 7 DIAS	0.00	$ 0.00	0.00%	32.48%	527.80	979,255,313.00	32.48%
RELLENOS PARA ESTRUCTURAS CON RECEBO (Analizado sin preparación de la superficie base del relleno)	0.00	$ 0.00	0.00%	1.67%	360.50	50,342,384.00	1.67%
SUMINISTRO, TRANSPORTE E INSTALACIÓN ANCLAJE EPOXICO 5/8" L=15 CM (INCLUYE PERFORACIÓN Y ADHESIVO EPÓXICO)	0.00	$ 0.00	0.00%	0.19%	176.00	5,750,272.00	0.19%
VALOR COSTO DIRECTO		$ 3,014,981,070.50				$ 2,443,143,181.00	79.05%
VALOR PGIO (Incluye PMT - PAGA) (INMODIFICABLE)		$ 75,537,013.00				$ 0.00	0.00%
VALOR TOTAL		$ 3,090,518,083.50				$ 2,443,143,181.00	79.05%

INFORMACIÓN DE CONTRATO	
CONTRATISTA	INGENIERIA RYD SAS
VALOR DEL CONTRATO	$ 3,014,981,070.50
VALOR ADICIONAL	$ 0
VALOR TOTAL	$ 3,014,981,070.50
PLAZO INICIAL	SEIS (6) MESES A PARTIR DE LA ACTA DE INICIO
FECHA INICIACION	SEPTIEMBRE 30 DE 2025
FECHA TERMINACION	MARZO 31 DE 2026

INTERVENTORIA/SUPERVISION

LA INTERVENTORIA EXTERNA ES EJECUTADA POR ROBLE INGENIERIA S.A.S. LA SUPERVISION ESTA A CARGO DE LA ING. MARIA DEL PILAR GOMEZ VALENCIA, PROFESIONAL UNIVERSITARIO, ADSCRITO A LA SECRETARIA DE INFRAESTRUCTURA

ACTIVIDADES REALIZADAS

DURANTE LA EJECUCIÓN DEL CONTRATO SE HAN REALIZADO ACTIVIDADES TALES COMO, DEMOLICIÓN DE ESTRUCTURAS, DEMOLICIÓN DE PAVIMENTOS RÍGIDOS Y FLEXIBLES, EXCAVACIONES SIN CLASIFICAR DE LA EXPLANACIÓN, EXCAVACIÓN MECÁNICA DE PILOTES, TRANSPORTE DE MATERIAL PROVENIENTES DE LA EXCAVACIÓN, ADEMAS DE ÍTEM NO PREVISTOS COMO, TUBERÍA DE PLÁSTICO TIPO PVC NORMA NTC-5055 DE DIÁMETRO 900 mm, BORDILLO EN CONCRETO, SUB-BASE GRANULAR CLASE B, CONCRETO RESISTENCIA 21Mpa, MATERIAL GRANULAR FILTRANTE, GEOTEXTIL TIPO NO TEJIDO, TUBERÍA DE PVC 4", PAVIMENTO EN CONCRETO HIDRÁULICO MR-45 ACELERADO A 7 DIAS, RELLENO PARA ESTRUCTURAS CON RECEBO, EXCAVACIÓN COMÚN DE CAISSON, EXCAVACIÓN EN ROCA DE CAISSON, EXCAVACIÓN COMÚN DE CAISSONS BAJO AGUA, EXCAVACIÓN EN ROCA EN CAISSONS BAJO AGUA Y PILOTES EN CONCRETO FUNDIDO IN SITU, CON UNA INVERSIÓN DE $ 2.443.143.181,00 EQUIVALENTE AL 79.05% DE EJECUCIÓN DEL CONTRTAO INCLUIDA UN AU DEL 34% (ADMINISTRACIÓN: 29% - U: 5%)

ROBLE INGENIERIA S.A.S
Interventor Externo

GOBIERNO DE CALDAS	INFORME DE INTERVENTORIA/SUPERVISION 04 PARCIAL AL CONTRATO DE OBRA 17092025-1535	Código: FO-FT-02-005 Versión: 07 Fecha de Modificación: 19/01/2016

SECRETARÍA DE INFRAESTRUCTURA

FECHA
martes, 24 de marzo de 2026

ACTA NRO. 04 PARCIAL — **INFORME AMBIENTAL DE INTERVENTORIA/SUPERVISION**

CONTRATO 17092025-1535 — **CONSULTORIA** [ ] — **OBRA:** [X]

Nro. CONTRATO RADICADO: 17092025-1535

OBJETO DEL CONTRATO:	MEJORAMIENTO EN LA VÍA PUENTE LA LIBERTAD - EL ARBOLITO EN EL MUNICIPIO DE VILLAMARIA, MEDIANTE COSNTRUCCION DE OBRAS DE ESTABILIZACIÓN, HIDRÁULICA Y PAVIMENTACÓN
CONTRATISTA:	INGENIERIA RYD SAS
SUPERVISOR	JUAN SEBASTIÁN MEZA BETANCURTH
INTERVENTOR EXTERNO	ROBLE INGENIERIA S.A.S

PREGUNTAS	SI	NO	N/A	OBSERVACIONES
El personal que labora en la obra utiliza uniformes y equipos de protección personal	X			
Los vehiculos que transportan los sobrantes y escombros de construcción cuentan con el distintivo en las puertas laterales donde se indica el nombre de contratista, la entidad contratante y la obra para la cual labora	X			
La via en el sector donde se realizan las obras se encuentran libres de escombros	X			
Se acumulan escombros, sobrantes de excavación y materiales en zonas verdes o sobre las cunetas.	X			
Los escombros de construcción permanecen en la obra por más de 24 horas	X			
Se cubren los materiales almacenados temporalmente con un material impermeable	X			
Existe un cerramiento con malla fina sintética o doble cinta reflectiva para los materiales almacenados temporalmente en la obra	X			
Se lleva a cabo una recolección periódica de basuras y desperdicios	X			
Existe un cerramiento del frente de la obra con malla fina sintética o cinta reflectiva	X			
La obra cuenta con valla publicitaria	X			
Se instalaron vallas informativas al transito vehicular 100 metros antes de la llegada a la obra	X			
La disolución de la liga asfáltica se realiza con calentadores portátiles que utilicen gas como combustible o por el contrario debidamente adecuados con resistencias eléctricas			X	
En la obra se realizan quemas a cielo abierto		X		
Se mezclan concretos en plataformas metálicas o geotextil			X	
Las baterías de las máquinas son reemplazadas en un taller autorizado	X			
El cambio de aceites se realiza en la obra		X		
Se utilizan compresores neumáticos para la limpieza de la superficie de la obra		X		
El establecimiento de la maquinaria o el almacenamiento de combustibles se realizó en zonas públicas		X		
Las labores de reparación y mantenimiento de maquinaria se realiza en centros autorizados	X			
Se usan baños portátiles			X	
Se entrega volantes informativos para la comunidad			X	
Se tiene el manual de mínimas implicaciones ambientales en la obra			X	
Se afectan corredores de fauna nativa		X		
Se afecta el hábitat de fauna y flora propia de la región		X		
Se hace control de emisión de gases a equipos mecánicos utilizados en obra			X	
Se hace control a la posible quema de desechos de materiales provenientes de la obra	X			
Se hace control en vaciados de concreto (esparcimiento de partículas de cemento)			X	
Se hace control de desechos tóxicos que puedan generar contaminación del aire			X	
Se hace control de desechos orgánicos que puedan producir CO_2 por descomposición			X	
se requiere concesión de aguas para aprovechamiento en la obra		X		
Se alteran los valores escénicos de la unidad paisajística de la región		X		

OBSERVACIONES:

ROBLE INGENIERIA S.A.S
Interventor Externo

GOBIERNO DE CALDAS	FORMATO PREACTA	Tipo de Documento: Formato-Registro Código: Versión aprobada: 1 Pagina 1 de 1

FECHA	24	03	2026	PREACTA N°	4	ELABORÓ	JULIAN DAVID SANCHEZ	PÁGINA	1	DE	1

NUMERO Y OBJETO DEL CONTRATO	CONTRATO DE OBRA No. 17092025-1535 OBJETO: MEJORAMIENTO EN LA VÍA PUENTE LA LIBERTAD - EL ARBOLITO EN EL MUNICIPIO DE VILLAMARÍA, MEDIANTE CONSTRUCCIÓN DE OBRAS		
CONTRATISTA	INGENIERIA RYD S.A.S	INTERVENTORIA	ROBLE INGENIERIA S.A.S

PREACTA DE ÍTEMS DE OBRA
ACTA DE OBRA No. 04
MARZO DE 2026

GOBIERNO DE CALDAS	FORMATO PREACTA	Tipo de Documento: Formato-Registro Código: Versión aprobada: 1 Página 1 de 1

FECHA	24	03	2026	PREACTA N°	4	ELABORÓ	JULIAN DAVID SANCHEZ	PÁGINA	1	DE	1

NUMERO Y OBJETO DEL CONTRATO	CONTRATO DE OBRA No. 17092025-1535 OBJETO: MEJORAMIENTO EN LA VÍA PUENTE LA LIBERTAD - EL ARBOLITO EN EL MUNICIPIO DE VILLAMARÍA, MEDIANTE CONSTRUCCIÓN DE OBRAS		
CONTRATISTA	INGENIERIA RYD S.A.S	INTERVENTORIA	ROBLE INGENIERIA S.A.S

ACTIVIDAD		ITEM	10	DESCRIPCION	SUMINISTRO TRASPORTE E INSTALACION DE CANASTILLA DE SOPORTE DE DOVELAS EN HIERRO 3/8" Y 1/4"	UNID.	ml	UBICACIÓN	Villamaria, Caldas

Fecha	DIMENSIONES					LONGITUD (M)
	UBICACIÓN	LONGITUD (M)	CANTIDAD (UN)			
24/03/2026	Tramo 1 Ternium. K0+411 al K0+370 Lado derecho	3.40	12.00			40.80
24/03/2026	Tramo 1 Ternium. K0+370 al K0+340 Lado derecho	3.40	1.00			3.40
24/03/2026	Tramo 1 Ternium. K0+340 al K0+112 Lado derecho	3.40	65.00			221.00
24/03/2026	Tramo 1 Ternium. K0+260 al K0+100 Lado izquierdo	3.40	-3.00			-10.20

% SUBTOTAL CONSOLIDADO DE LA ACTIVIDAD	255.00
TOTAL COBROS ANTERIORES	329.80
TOTAL ACUMULADO	584.80
TOTAL COBRO PRESENTE ACTA	255.00

Julián David Sánchez Hernández
Residente de Obra
Mat. Profesional 17202-305047 CLD

Leonardo Fernández Alarcón
Residente de Interventoria
Mat. Profesional 051037-0507092 CLD

Julio Cesar Serna Osorio
Director de Obra
Mat. Profesional 17202-167977 CLD

Jorge Andrés Giraldo Hernández
Director de Interventoría
Mat. Profesional 17202-313215 CLD

GOBIERNO DE CALDAS	FORMATO PREACTA	Tipo de Documento: Formato-Registro Código: Versión aprobada: 1 Página 1 de 1

FECHA	24	03	2026	PREACTA N°	4	ELABORÓ	JULIAN DAVID SANCHEZ	PÁGINA	1	DE	1

NUMERO Y OBJETO DEL CONTRATO	CONTRATO DE OBRA No. 17092025-1535 OBJETO: MEJORAMIENTO EN LA VÍA PUENTE LA LIBERTAD - EL ARBOLITO EN EL MUNICIPIO DE VILLAMARÍA, MEDIANTE CONSTRUCCIÓN DE OBRAS
CONTRATISTA	INGENIERIA RYD S.A.S — INTERVENTORIA: ROBLE INGENIERIA S.A.S

ACTIVIDAD		ITEM	11	DESCRIPCION	EXCAVACIONES VARIAS SIN CLASIFICAR	UNID.	m3	UBICACIÓN	Villamaria, Caldas

Fecha	DIMENSIONES					VOLUMEN (M3)
	UBICACIÓN	LONGITUD (M)	ANCHO (M)	ALTURA (M)	CANTIDAD	
24/03/2026	Para Muro de confinamiento salida pontón	10.80	2.50	1.87	1.00	50.49
24/03/2026	Sumidero	2.30	1.50	0.90	1.00	3.11
24/03/2026	Tramo 2. Cajeo sutitución Franja de ampliación. K0+200 a K0+260 Lado Izquierdo	60.00	2.70	0.70	1.00	113.40

% SUBTOTAL CONSOLIDADO DE LA ACTIVIDAD	167.00
TOTAL COBROS ANTERIORES	722.19
TOTAL ACUMULADO	889.19
TOTAL COBRO PRESENTE ACTA	167.00

Julián David Sánchez Hernández
Residente de Obra
Mat Mat. Profesional 17202-305047 CLD

Leonardo Fernández Alarcón
Residente de Interventoría
Mat. Profesional 051037-0507092 CLD

Julio Cesar Serna Osorio
Director de Obra
Mat. Profesional 17202-167977 CLD

Jorge Andrés Giraldo Hernández
Director de Interventoría
Mat. Profesional 17202-313215 CLD

GOBIERNO DE CALDAS	FORMATO PREACTA	Tipo de Documento: Formato-Registro Código: Versión aprobada: 1 Pagina 1 de 1

FECHA	24	03	2026	PREACTA N°	4	ELABORÓ	JULIAN DAVID SANCHEZ	PÁGINA	1	DE	1

NUMERO Y OBJETO DEL CONTRATO	CONTRATO DE OBRA No. 17092025-1535 OBJETO: MEJORAMIENTO EN LA VÍA PUENTE LA LIBERTAD - EL ARBOLITO EN EL MUNICIPIO DE VILLAMARÍA, MEDIANTE CONSTRUCCIÓN DE OBRAS
CONTRATISTA	INGENIERIA RYD S.A.S — INTERVENTORIA: ROBLE INGENIERIA S.A.S

ACTIVIDAD		ITEM	15	DESCRIPCION	(Concreto resistencia 28Mpa (c) - para muro y pantallas premezclado)	UNID.	m3	UBICACIÓN	Villamaria, Caldas

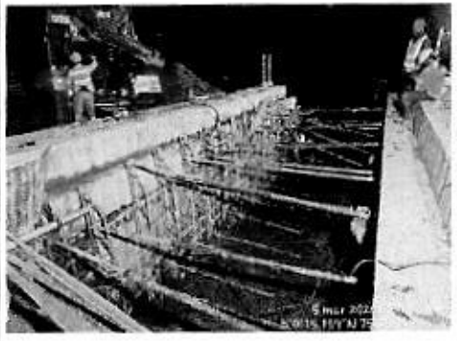

Fecha	DIMENSIONES					VOLUMEN (M3)
	UBICACIÓN	LONGITUD (M)	ANCHO (M)	ALTURA (M)	CANTIDAD	
24/03/2026	Pantalla De Pontón Linea 2.	10.70	0.30	3.60		11.56
24/03/2026	Recalce de protección de caisson	1.40	0.15	3.60	4.00	3.02
24/03/2026	Pantalla De Pontón Linea 1.	11.80	0.30	3.60		12.74
24/03/2026	Recalce de protección de caisson	1.40	0.15	3.60	4.00	3.02

% SUBTOTAL CONSOLIDADO DE LA ACTIVIDAD	30.35
TOTAL COBROS ANTERIORES	34.21
TOTAL ACUMULADO	64.56
TOTAL COBRO PRESENTE ACTA	30.30

Julian David Sanchez Hernández
Residente de Obra
Mat. Profesional 17202-365047 CLD

Leonardo Fernández Alarcón
Residente de Interventoria
Mat. Profesional 051037-0507092 CLD

Julio Cesar Serna Osorio
Director de Obra
Mat. Profesional 17202-167977 CLD

Jorge Andrés Giraldo Hernández
Director de Interventoria
Mat. Profesional 17202-313215 CLD

GOBIERNO DE CALDAS	FORMATO PREACTA	Tipo de Documento: Formato-Registro Código: Versión aprobada: 1 Pagina 1 de 1

FECHA	24	03	2026	PREACTA N°	4	ELABORÓ	JULIAN DAVID SANCHEZ	PÁGINA	1	DE		1

NUMERO Y OBJETO DEL CONTRATO	CONTRATO DE OBRA No. 17092025-1535 OBJETO: MEJORAMIENTO EN LA VÍA PUENTE LA LIBERTAD - EL ARBOLITO EN EL MUNICIPIO DE VILLAMARÍA, MEDIANTE CONSTRUCCIÓN DE OBRAS
CONTRATISTA	INGENIERIA RYD S.A.S — INTERVENTORIA: ROBLE INGENIERIA S.A.S

ACTIVIDAD		ITEM	18	DESCRIPCION	ACERO DE REFUERZO fy = _____ MPa (Analizado para acero de refuerzo de Fy 4200 Mpa)	UNID.	kg	UBICACIÓN	Villamaria, Caldas

Fecha	DIMENSIONES					TOTAL (KG)
	UBICACIÓN	LONGITUD (M)	CANTIDAD	PESO X ML	FACTOR	
24/03/2026	Tramo 1. Acero refuerzo Placa Pavimento. K0+395 Sumidero Lado Derecho	3.00	64.00	1.00	0.23	44.16
24/03/2026	Tramo 1. Acero refuerzo Placa Pavimento. K0+395 Sumidero Lado Derecho	1.00	30.00	1.00	0.23	6.90
24/03/2026	Tramo 1. Acero refuerzo Placa Pavimento. K0+395 a K0+411 Lado Derecho	3.00	120.00	1.00	0.23	82.80
24/03/2026	Tramo 1. Acero refuerzo Placa Pavimento. K0+300 Sumidero Lado Derecho	3.40	7.00	1.00	0.23	5.47
24/03/2026	Tramo 1. Acero refuerzo Placa Pavimento. K0+300 Sumidero Lado Derecho	2.40	10.00	1.00	0.23	5.52
24/03/2026	Tramo 1. Acero refuerzo Placa Pavimento. K0+300 Sumidero Lado Derecho	3.00	12.00	1.00	0.23	8.28
24/03/2026	Tramo 1. Acero refuerzo Placa Pavimento. K0+300 Sumidero Lado Derecho	1.40	5.00	1.00	0.23	1.61
24/03/2026	Tramo 1. Acero refuerzo Placa Pavimento. K0+300 Sumidero Lado Derecho	3.40	36.00	1.00	0.23	28.15
24/03/2026	Tramo 2. Acero Alcantarilla K0+170. Encole	3.00	12.00	0.56	1.00	20.16
24/03/2026	Tramo 2. Acero Alcantarilla K0+170. Encole	6.00	12.00	0.56	1.00	40.32
24/03/2026	Tramo 2. Acero Alcantarilla K0+170. Encole	5.40	8.00	0.56	1.00	24.19
24/03/2026	Tramo 2. Acero Alcantarilla K0+170. Encole	2.00	8.00	0.56	1.00	8.96
24/03/2026	Tramo 2. Acero Alcantarilla K0+170. Encole	1.,7	6.00	1.00	1.00	6.00
24/03/2026	Tramo 2. Acero Alcantarilla K0+170. Encole	1.30	13.00	1.00	1.00	16.90
24/03/2026	Tramo 2. Acero Alcantarilla K0+170. Encole	3.10	19.00	1.00	1.00	58.90
24/03/2026	Tramo 2. Acero Alcantarilla K0+170. Encole	3.40	12.00	1.00	1.00	40.80
24/03/2026	Tramo 2. Acero Alcantarilla K0+170. Encole	6.00	18.00	1.00	1.00	108.00
24/03/2026	Tramo 2. Acero Alcantarilla K0+170. Encole	6.00	15.00	1.00	1.00	90.00
24/03/2026	Tramo 2. Acero Alcantarilla K0+170. Encole	2.00	18.00	1.00	1.00	36.00

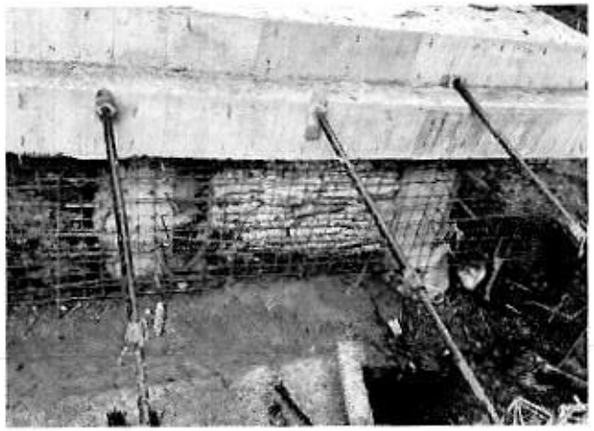

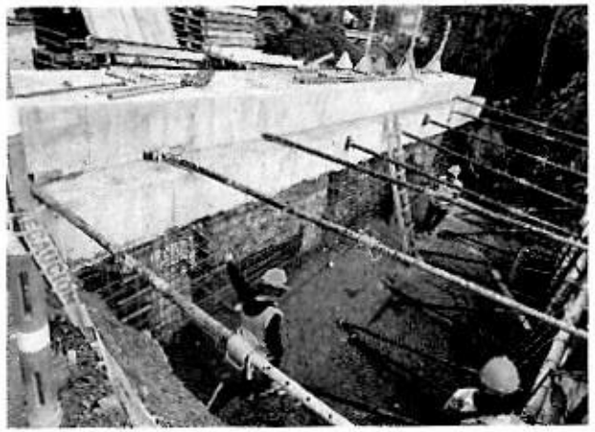

						0.00
24/03/2026	Tramo 2. Acero Alcantarilla K0+170. Descole	4.80	4.00	0.56	1.00	10.75
24/03/2026	Tramo 2. Acero Alcantarilla K0+170. Descole	4.40	2.00	0.56	1.00	4.93
24/03/2026	Tramo 2. Acero Alcantarilla K0+170. Descole	4.00	2.00	0.56	1.00	4.48
24/03/2026	Tramo 2. Acero Alcantarilla K0+170. Descole	3.60	2.00	0.56	1.00	4.03
24/03/2026	Tramo 2. Acero Alcantarilla K0+170. Descole	2.75	1.00	0.56	1.00	1.54
24/03/2026	Tramo 2. Acero Alcantarilla K0+170. Descole	2.60	2.00	0.56	1.00	2.91
24/03/2026	Tramo 2. Acero Alcantarilla K0+170. Descole	2.70	1.00	0.56	1.00	1.51
24/03/2026	Tramo 2. Acero Alcantarilla K0+170. Descole	1.65	1.00	0.56	1.00	0.92
24/03/2026	Tramo 2. Acero Alcantarilla K0+170. Descole	1.55	2.00	0.56	1.00	1.74
24/03/2026	Tramo 2. Acero Alcantarilla K0+170. Descole	1.60	1.00	0.56	1.00	0.90
24/03/2026	Tramo 2. Acero Alcantarilla K0+170. Descole	5.10	2.00	0.56	1.00	5.71
24/03/2026	Tramo 2. Acero Alcantarilla K0+170. Descole	4.70	2.00	0.56	1.00	5.26
24/03/2026	Tramo 2. Acero Alcantarilla K0+170. Descole	4.30	2.00	0.56	1.00	4.82
24/03/2026	Tramo 2. Acero Alcantarilla K0+170. Descole	4.00	2.00	0.56	1.00	4.48
24/03/2026	Tramo 2. Acero Alcantarilla K0+170. Descole	0.80	2.00	1.00	1.00	1.60
24/03/2026	Tramo 2. Acero Alcantarilla K0+170. Descole	1.05	2.00	1.00	1.00	2.10
24/03/2026	Tramo 2. Acero Alcantarilla K0+170. Descole	1.25	2.00	1.00	1.00	2.50
24/03/2026	Tramo 2. Acero Alcantarilla K0+170. Descole	2.60	2.00	1.00	1.00	5.20
24/03/2026	Tramo 2. Acero Alcantarilla K0+170. Descole	2.80	2.00	1.00	1.00	5.60
24/03/2026	Tramo 2. Acero Alcantarilla K0+170. Descole	2.90	2.00	1.00	1.00	5.80
24/03/2026	Tramo 2. Acero Alcantarilla K0+170. Descole	3.10	2.00	1.00	1.00	6.20
24/03/2026	Tramo 2. Acero Alcantarilla K0+170. Descole	3.40	2.00	1.00	1.00	6.80
24/03/2026	Tramo 2. Acero Alcantarilla K0+170. Descole	1.20	2.00	1.00	1.00	2.40
24/03/2026	Tramo 2. Acero Alcantarilla K0+170. Descole	1.30	2.00	1.00	1.00	2.60
24/03/2026	Tramo 2. Acero Alcantarilla K0+170. Descole	1.40	4.00	1.00	1.00	5.60
24/03/2026	Tramo 2. Acero Alcantarilla K0+170. Descole	1.60	4.00	1.00	1.00	6.40
24/03/2026	Tramo 2. Acero Alcantarilla K0+170. Descole	1.55	4.00	1.00	1.00	6.20
24/03/2026	Tramo 2. Acero Alcantarilla K0+170. Descole	1.70	2.00	1.00	1.00	3.40
24/03/2026	Tramo 2. Acero Alcantarilla K0+170. Descole	2.30	2.00	1.00	1.00	4.60
24/03/2026	Tramo 2. Acero Alcantarilla K0+170. Descole	2.40	2.00	1.00	1.00	4.80
24/03/2026	Tramo 2. Acero Alcantarilla K0+170. Descole	2.50	2.00	1.00	1.00	5.00
24/03/2026	Tramo 2. Acero Alcantarilla K0+170. Descole	2.60	2.00	1.00	1.00	5.20

24/03/2026	Tramo 2. Acero Alcantarilla K0+170. Descole	2.75	2.00	1.00	1.00	5.50
24/03/2026	Tramo 2. Acero Alcantarilla K0+170. Descole	3.10	2.00	1.00	1.00	6.20
24/03/2026	Tramo 2. Acero Alcantarilla K0+170. Descole	3.70	2.00	1.00	1.00	7.40
24/03/2026	Tramo 2. Acero Alcantarilla K0+170. Descole	2.80	4.00	1.00	1.00	11.20
24/03/2026	Tramo 2. Acero Alcantarilla K0+170. Descole	1.60	2.00	1.00	1.00	3.20
24/03/2026	Tramo 2. Acero Alcantarilla K0+170. Descole	1.70	2.00	1.00	1.00	3.40
24/03/2026	Tramo 2. Acero Alcantarilla K0+170. Descole	1.80	2.00	1.00	1.00	3.60
24/03/2026	Tramo 2. Acero Alcantarilla K0+170. Descole	2.00	4.00	1.00	1.00	8.00
24/03/2026	Tramo 2. Acero Alcantarilla K0+170. Descole	2.20	4.00	1.00	1.00	8.80
24/03/2026	Tramo 2. Acero Alcantarilla K0+170. Descole	2.50	4.00	1.00	1.00	10.00
						0.00
24/03/2026	Acero Viga Reticular Longitudinal No. 5	1.00	4.00	1.55	93.8	582.56
24/03/2026	Acero Viga Reticular Flejes No. 3/8	0.50	10.00	0.56	93.8	262.75
24/03/2026	Acero Empalme con Viga Pilote	1.20	80.00	1.55	1.00	148.99
						0.00
24/03/2026	Acero De Anclajes	9.00	29.00	4.00	1.00	1,044.00
						0.00
24/03/2026	Anclajes de Pantalla Pontoón	1.50	176.00	1.55	1.00	409.73
						0.00
24/03/2026	Acero pasador de Pantallas Ponton	1.50	88.00	4.00	1.00	528.00
						0.00
24/03/2026	Acero Pantalla Linea 2 Verticales	3.50	72.00	0.56	2.00	282.24
24/03/2026	Acero Pantalla Linea 2 Verticales. Traslapos	0.60	72.00	0.56	2.00	48.38
24/03/2026	Acero Pantalla Linea 2 Horizontales	10.60	22.00	1.00	2.00	466.40
24/03/2026	Acero Pantalla Linea 2 Verticales. Traslapos	0.80	22.00	1.00	2.00	35.20
24/03/2026	Acero Pantalla Linea 1 Verticales	3.50	79.00	0.56	2.00	309.68
24/03/2026	Acero Pantalla Linea 1 Verticales. Traslapos	0.60	79.00	0.56	2.00	53.09
24/03/2026	Acero Pantalla Linea 1 Horizontales	11.70	22.00	1.00	2.00	514.80
24/03/2026	Acero Pantalla Linea 1 Verticales. Traslapos	0.80	22.00	1.00	2.00	35.20

% SUBTOTAL CONSOLIDADO DE LA ACTIVIDAD	5,557.43
TOTAL COBROS ANTERIORES	13,160.14
TOTAL ACUMULADO	18,717.58
TOTAL COBRO PRESENTE ACTA	5,557.40

Julián David Sánchez Hernández
Residente de Obra
Mat. Profesional 17202-305047 CLD

Leonardo Fernández Alarcón
Residente de Interventoría
Mat. Profesional 051037-0507092 CLD

Julio Cesar Serna Osorio
Director de Obra
Mat. Profesional 17202-167977 CLD

Jorge Andrés Giraldo Hernández
Director de Interventoría
Mat. Profesional 17202-313215 CLD

GOBIERNO DE CALDAS	FORMATO PREACTA	Tipo de Documento: Formato-Registro Código: Versión aprobada: 1 Pagina 1 de 1

FECHA	24	03	2026	PREACTA N°	4	ELABORÓ	JULIAN DAVID SANCHEZ	PÁGINA	1	DE	1

NUMERO Y OBJETO DEL CONTRATO	CONTRATO DE OBRA No. 17092025-1535 OBJETO: MEJORAMIENTO EN LA VÍA PUENTE LA LIBERTAD - EL ARBOLITO EN EL MUNICIPIO DE VILLAMARÍA, MEDIANTE CONSTRUCCIÓN DE OBRAS
CONTRATISTA	INGENIERIA RYD S.A.S — INTERVENTORIA: ROBLE INGENIERIA S.A.S

ACTIVIDAD		ITEM	20	DESCRIPCION	Viga para pantalla reticular de 15 x 15 cm en concreto de 28 Mpa	UNID.	ml	UBICACIÓN	Villamaria, Caldas

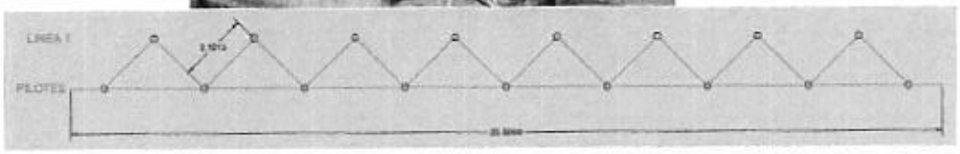

Fecha	DIMENSIONES					VOLUMEN (M3)
	UBICACIÓN	LONGITUD (M)		UNIDAD (UN)		
24/03/2026	Viga Pilotes	26.00		1.00		26.00
24/03/2026	Diagonales Pilotes a Linea 1	2.12		16.00		33.92
24/03/2026	Diagonales Línea 1 a Linea 2	2.12		16.00		33.92

% SUBTOTAL CONSOLIDADO DE LA ACTIVIDAD	93.84
TOTAL COBROS ANTERIORES	0.00
TOTAL ACUMULADO	93.84
TOTAL COBRO PRESENTE ACTA	93.80

Julián David Sánchez Hernández
Residente de Obra
Mat. Profesional 17202-305047 CLD

Leonardo Fernández Alarcón
Residente de Interventoría
Mat. Profesional 051037-0507092 CLD

Julio Cesar Serna Osorio
Director de Obra
Mat. Profesional 17202-167977 CLD

Jorge Andrés Giraldo Hernández
Director de Interventoría
Mat. Profesional 17202-313215 CLD

GOBIERNO DE CALDAS	FORMATO PREACTA	Tipo de Documento: Formato-Registro Código: Versión aprobada: 1 Página 1 de 1

FECHA	24	03	2026	PREACTA N°	4	ELABORÓ	JULIAN DAVID SANCHEZ	PÁGINA	1	DE	1

NUMERO Y OBJETO DEL CONTRATO	CONTRATO DE OBRA No. 17092025-1535 OBJETO: MEJORAMIENTO EN LA VÍA PUENTE LA LIBERTAD - EL ARBOLITO EN EL MUNICIPIO DE VILLAMARÍA, MEDIANTE CONSTRUCCIÓN DE OBRAS
CONTRATISTA	INGENIERIA RYD S.A.S — INTERVENTORIA: ROBLE INGENIERIA S.A.S

ACTIVIDAD		ITEM	22	DESCRIPCION	DREN HORIZONTAL DE LONGITUD MAYOR A VEINTE (20) METROS	UNID.	m	UBICACIÓN	Villamaria, Caldas

Fecha	DIMENSIONES					AREA (M2)
	UBICACIÓN	LONGITUD (M)	CANTIDAD (UN)			
24/03/2026	Drenes	15.00	7.00			105.00
						0.00

% SUBTOTAL CONSOLIDADO DE LA ACTIVIDAD	105.00
TOTAL COBROS ANTERIORES	0.00
TOTAL ACUMULADO	105.00
TOTAL COBRO PRESENTE ACTA	105.00

Julian David Sánchez Hernández
Residente de Obra
Mat. Profesional 17202-305047 CLD

Leonardo Fernández Alarcón
Residente de Interventoría
Mat. Profesional 051037-0507092 CLD

Julio Cesar Serna Osorio
Director de Obra
Mat. Profesional 17202-167977 CLD

Jorge Andrés Giraldo Hernández
Director de Interventoría
Mat. Profesional 17202-313215 CLD

GOBIERNO DE CALDAS	FORMATO PREACTA	Tipo de Documento: Formato-Registro Código: Versión aprobada: 1 Pagina 1 de 1

FECHA	24	03	2026	PREACTA N°	4	ELABORÓ	JULIAN DAVID SANCHEZ	PÁGINA	1	DE	1

NUMERO Y OBJETO DEL CONTRATO	CONTRATO DE OBRA No. 17092025-1535 OBJETO: MEJORAMIENTO EN LA VÍA PUENTE LA LIBERTAD - EL ARBOLITO EN EL MUNICIPIO DE VILLAMARÍA, MEDIANTE CONSTRUCCIÓN DE OBRAS
CONTRATISTA	INGENIERIA RYD S.A.S — INTERVENTORIA: ROBLE INGENIERIA S.A.S

ACTIVIDAD		ITEM	25	DESCRIPCION	ANCLAJE TIPO PASIVOS, INYECCIÓN DE MORTERO PERFORACIÓN D=2,54CM PERFORACIÓN EN MATERIAL COMÚN	UNID.	m	UBICACIÓN	Villamaria, Caldas

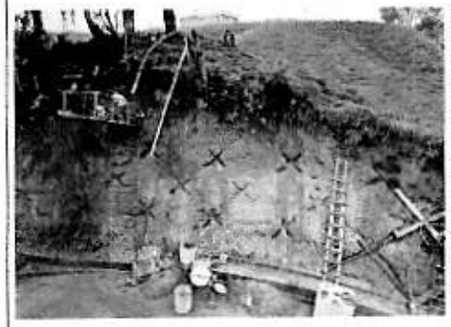

Fecha	DIMENSIONES					LONGITUD (M)
	UBICACIÓN	LONGITUD (M)	CANTIDAD (UN)		*	
24/03/2026	Anclajes Pasivos Linea 1					0.00
24/03/2026	Anclajes Pasivos Linea 2	8.50	9.00			76.50
24/03/2026	Anclajes Pasivos Linea 3	8.50	7.00			59.50
24/03/2026	Anclajes Pasivos Linea 4	8.50	5.00			42.50

% SUBTOTAL CONSOLIDADO DE LA ACTIVIDAD	178.50
TOTAL COBROS ANTERIORES	68.00
TOTAL ACUMULADO	246.50
TOTAL COBRO PRESENTE ACTA	178.50

Julian David Sánchez Hernández
Residente de Obra
Mat. Profesional 17202-305047 CLD

Leonardo Fernández Alarcón
Residente de Interventoría
Mat. Profesional 051037-0607092 CLD

Julio Cesar Serna Osorio
Director de Obra
Mat. Profesional 17202-167977 CLD

Jorge Andrés Giraldo Hernández
Director de Interventoría
Mat. Profesional 17202-313215 CLD

GOBIERNO DE CALDAS	FORMATO PREACTA	Tipo de Documento: Formato-Registro Código: Versión aprobada: 1 Página 1 de 1

FECHA	24	03	2026	PREACTA N°	4	ELABORÓ	JULIAN DAVID SANCHEZ	PÁGINA	1	DE	1

NUMERO Y OBJETO DEL CONTRATO	CONTRATO DE OBRA No. 17092025-1535 OBJETO: MEJORAMIENTO EN LA VÍA PUENTE LA LIBERTAD - EL ARBOLITO EN EL MUNICIPIO DE VILLAMARÍA, MEDIANTE CONSTRUCCIÓN DE OBRAS		
CONTRATISTA	INGENIERIA RYD S.A.S	INTERVENTORIA	ROBLE INGENIERIA S.A.S

ACTIVIDAD		ITEM	26	DESCRIPCION	EXCAVACIONES MANUALES	UNID.	m3	UBICACIÓN	Villamaria, Caldas

Fecha	DIMENSIONES					TOTAL (M)
	UBICACIÓN	LONGITUD (M)	ANCHO (M)	ALTURA (M)	CANTIDAD	
24/03/2026	Para vigas reticulares Pilotes a Línea 1	2.12	0.15	0.15	16.00	0.76
24/03/2026	Para vigas reticulares Línea 1 a Línea 2	2.12	0.15	0.15	16.00	0.76

% SUBTOTAL CONSOLIDADO DE LA ACTIVIDAD	1.53
TOTAL COBROS ANTERIORES	114.50
TOTAL ACUMULADO	116.03
TOTAL COBRO PRESENTE ACTA	1.50

Julián David Sánchez Hernández
Residente de Obra
Mat. Profesional 17202-305047 CLD

Leonardo Hernández Alarcón
Residente de Interventoría
Mat. Profesional 051037-0507092 CLD

Julio Cesar Serna Osorio
Director de Obra
Mat. Profesional 17202-167977 CLD

Jorge Andrés Giraldo Hernández
Director de Interventoría
Mat. Profesional 17202-313215 CLD

GOBIERNO DE CALDAS	FORMATO PREACTA	Tipo de Documento: Formato-Registro Código: Versión aprobada: 1 Pagina 1 de 1

FECHA	24	03	2026	PREACTA N°	4	ELABORÓ	JULIAN DAVID SANCHEZ	PÁGINA	1	DE	1

NUMERO Y OBJETO DEL CONTRATO	CONTRATO DE OBRA No. 17092025-1535 OBJETO: MEJORAMIENTO EN LA VÍA PUENTE LA LIBERTAD - EL ARBOLITO EN EL MUNICIPIO DE VILLAMARÍA, MEDIANTE CONSTRUCCIÓN DE OBRAS		
CONTRATISTA	INGENIERIA RYD S.A.S	INTERVENTORIA	ROBLE INGENIERIA S.A.S

ACTIVIDAD		ITEM	INP 3	DESCRIPCION	SUB-BASE GRANULAR CLASE B (Analizada para tipo de gradacion SGB-50 clase B)	UNID.	M3	UBICACIÓN	Villamaria, Caldas

Fecha	DIMENSIONES					LONGITUD (M)
	UBICACIÓN	LONGITUD (M)	ANCHO (M)	ALTURA (M)	CANTIDAD	
24/03/2026	Tramo 2. Subbase estructura. K0+090 a K0+260. AVANCE	170.00	9.50	0.18	1.00	290.70
24/03/2026	Tramo 2. Cajeo sutitución Franja de ampliación. K0+200 a K0+260 Lado Izquierdo	60.00	2.70	0.40	1.00	64.80
24/03/2026	Para relleno de acceso parqueaderas Tramo 1	95.00	3.20	0.18	1.00	54.72

% SUBTOTAL CONSOLIDADO DE LA ACTIVIDAD	410.22
TOTAL COBROS ANTERIORES	140.86
TOTAL ACUMULADO	551.08
TOTAL COBRO PRESENTE ACTA	410.20

Julian David Sánchez Hernández
Residente de Obra
Mat. Profesional 17202-305047 CLD

Leonardo Fernández Alarcón
Residente de Interventoria
Mat. Profesional 051037-0507092 CLD

Julio Cesar Serna Osorio
Director de Obra
Mat. Profesional 17202-167077 CLD

Jorge Andrés Giraldo Hernández
Director de Interventoria
Mat. Profesional 17202-313215 CLD

GOBIERNO DE CALDAS	FORMATO PREACTA	Tipo de Documento: Formato Registro Código: Versión aprobada: 1 Pagina 1 de 1

FECHA	24	03	2026	PREACTA N°	4	ELABORÓ	JULIAN DAVID SANCHEZ	PÁGINA	1	DE	1

NUMERO Y OBJETO DEL CONTRATO	CONTRATO DE OBRA No. 17092025-1535 OBJETO: MEJORAMIENTO EN LA VÍA PUENTE LA LIBERTAD - EL ARBOLITO EN EL MUNICIPIO DE VILLAMARÍA, MEDIANTE CONSTRUCCIÓN DE OBRAS		
CONTRATISTA	INGENIERIA RYD S.A.S	INTERVENTORIA	ROBLE INGENIERIA S.A.S

ACTIVIDAD		ITEM	INP 6	DESCRIPCION	CONCRETO RESISTENCIA 21MPa (D) - COMPRA DE MEZCLA	UNID.	M3	UBICACIÓN	Villamaria, Caldas

Fecha	DIMENSIONES					VOLUMEN (M3)
	UBICACIÓN	LONGITUD (M)	ANCHO (M)	ALTURA (M)	CANTIDAD	
24/03/2026	Tramo 2. Alcantarilla K0+170. Encole. Limpieza	1.85	1.85	0.05	0.70	0.12
24/03/2026	Tramo 2. Alcantarilla K0+170. Encole. Piso	1.85	1.85	0.20	1.00	0.68
24/03/2026	Tramo 2. Alcantarilla K0+170. Encole. Cabezote	1.80	0.20	2.62	1.00	0.94
24/03/2026	Tramo 2. Alcantarilla K0+170. Encole. Pared Posterior	1.80	0.20	2.62	1.00	0.94
24/03/2026	Tramo 2. Alcantarilla K0+170. Encole. Lateral Derecho	1.44	0.20	2.10	1.00	0.60
24/03/2026	Tramo 2. Alcantarilla K0+170. Encole. Lateral Izquierdo	1.44	0.20	2.25	1.00	0.65
24/03/2026	Tramo 2. Alcantarilla K0+170. Descole. Limpieza	3.00	1.50	0.05	0.70	0.16
24/03/2026	Tramo 2. Alcantarilla K0+170. Descole. Piso	3.00	1.50	0.20	1.00	0.90
24/03/2026	Tramo 2. Alcantarilla K0+170. Descole. Cabezote	2.24	0.50	2.50	1.00	2.80
24/03/2026	Tramo 2. Alcantarilla K0+170. Descole. Lateral Derecho	1.12	0.50	2.16	1.00	1.21
24/03/2026	Tramo 2. Alcantarilla K0+170. Descole. Lateral Izquierdo	2.50	0.50	2.04	1.00	2.54
24/03/2026	Tramo 3. Limpieza Muro de Salida Pontón	10.80	1.80	0.05	0.70	0.68

% SUBTOTAL CONSOLIDADO DE LA ACTIVIDAD	12.23
TOTAL COBROS ANTERIORES	16.10
TOTAL ACUMULADO	28.33
TOTAL COBRO PRESENTE ACTA	12.20

Julián David Sánchez Hernández
Residente de Obra
Mat. Profesional 17202-305047 CLD

Leocardo Fernández Alarcón
Residente de Interventoría
Mat. Profesional 051037-0507092 CLD

Julio Cesar Serna Otero
Director de Obra
Mat. Profesional 17202-167977 CLD

Jorge Andrés Giraldo Hernández
Director de Interventoría
Mat. Profesional 17202-313215 CLD

GOBIERNO DE CALDAS	FORMATO PREACTA	Tipo de Documento: Formato-Registro Código: Versión aprobada: 1 Pagina 1 de 1

FECHA	24	03	2026	PREACTA N°	4	ELABORÓ	JULIAN DAVID SANCHEZ	PÁGINA	1	DE	1

NUMERO Y OBJETO DEL CONTRATO	CONTRATO DE OBRA No. 17092025-1535 OBJETO: MEJORAMIENTO EN LA VÍA PUENTE LA LIBERTAD - EL ARBOLITO EN EL MUNICIPIO DE VILLAMARÍA, MEDIANTE CONSTRUCCIÓN DE OBRAS
CONTRATISTA	INGENIERIA RYD S.A.S — INTERVENTORIA: ROBLE INGENIERIA S.A.S

ACTIVIDAD		ITEM	INP 9	DESCRIPCION	EXCAVACIÓN EN ROCA EN CAISSON DE DIÁMETRO DE 1.2 M DE 0 A 6 METROS DE PROFUNDIDAD	UNID.	ML	UBICACIÓN	Villamaria, Caldas

Fecha	DIMENSIONES					LONGITUD (M)
	UBICACIÓN	Profundidad Actual (M)	Profundidad Acumulado Anterior (M)	Profundidad Presente Acta (M)	Profundidad este item (M)	
24/03/2026	Caisson No. 1. Muro Tramo 3 K5+930 Sacrificio	1.00		1.00	1.00	1.00
24/03/2026	Caisson No. 2. Muro Tramo 3 K5+930 Sacrificio	1.00		1.00	1.00	1.00
24/03/2026	Caisson No. 3. Muro Tramo 3 K5+930 Sacrificio	1.00		1.00	1.00	1.00
24/03/2026	Caisson No. 1. Muro Tramo 3 K5+930	0.50		0.50	0.50	0.50
24/03/2026	Caisson No. 2. Muro Tramo 3 K5+930	0.50		0.50	0.50	0.50
24/03/2026	Caisson No. 3. Muro Tramo 3 K5+930	0.50		0.50	0.50	0.50

% SUBTOTAL CONSOLIDADO DE LA ACTIVIDAD	4.50
TOTAL COBROS ANTERIORES	26.20
TOTAL ACUMULADO	30.70
TOTAL COBRO PRESENTE ACTA	4.50

Julián David Sánchez Hernández
Residente de Obra
Mat. Profesional 17202-305047 CLD

Leonardo Fernández Alarcón
Residente de Interventoría
Mat. Profesional 051037-0507092 CLD

Julio Cesar Serna Osorio
Director de Obra
Mat. Profesional 17202-167977 CLD

Jorge Andrés Giraldo Hernández
Director de Interventoría
Mat. Profesional 17202-313215 CLD

GOBIERNO DE CALDAS	FORMATO PREACTA	Tipo de Documento: Formato-Registro Código: Versión aprobada: 1 Pagina 1 de 1

FECHA	24	03	2026	PREACTA Nº	4	ELABORÓ	JULIAN DAVID SANCHEZ	PÁGINA	1	DE	1

NUMERO Y OBJETO DEL CONTRATO	CONTRATO DE OBRA No. 17092025-1535 OBJETO: MEJORAMIENTO EN LA VÍA PUENTE LA LIBERTAD - EL ARBOLITO EN EL MUNICIPIO DE VILLAMARÍA, MEDIANTE CONSTRUCCIÓN DE OBRAS		
CONTRATISTA	INGENIERIA RYD S.A.S	INTERVENTORIA	ROBLE INGENIERIA S.A.S

ACTIVIDAD		ITEM	INP 11	DESCRIPCION	EXCAVACIÓN EN ROCA EN CAISSON DE DIÁMETRO DE 1.2 M DE 0 A 6 METROS DE PROFUNDIDAD BAJO AGUA	UNID.	ML	UBICACIÓN	Villamaria, Caldas

Fecha	DIMENSIONES					LONGITUD (M)
	UBICACIÓN	Profundidad Actual (M)	Profundidad Acumulado Anterior (M)	Profundidad Presente Acta (M)	Profundidad este ítem (M)	
24/03/2026	Caisson No. 1. Muro Tramo 3 K5+930	4.50		4.50	4.50	4.50
24/03/2026	Caisson No. 2. Muro Tramo 3 K5+930	4.50		4.50	4.50	4.50
24/03/2026	Caisson No. 3. Muro Tramo 3 K5+930	4.50		4.50	4.50	4.50

% SUBTOTAL CONSOLIDADO DE LA ACTIVIDAD	13.50
TOTAL COBROS ANTERIORES	15.00
TOTAL ACUMULADO	28.50
TOTAL COBRO PRESENTE ACTA	13.50

Julian David Sanchez Hernandez
Residente de Obra
Mat. Profesional 17202-305047 CLD

Leonardo Fernández Alarcón
Residente de Interventoría
Mat. Profesional 051037-0507092 CLD

Julio Cesar Serna Osorio
Director de Obra
Mat. Profesional 17202-167977 CLD

Jorge Andrés Giraldo Hernández
Director de Interventoría
Mat. Profesional 17202-313215 CLD

GOBIERNO DE CALDAS	FORMATO PREACTA	Tipo de Documento: Formato-Registro Código: Versión aprobada: 1 Página 1 de 1

FECHA	24	03	2026	PREACTA N°	4	ELABORÓ	JULIAN DAVID SANCHEZ	PÁGINA	1	DE	1

NUMERO Y OBJETO DEL CONTRATO	CONTRATO DE OBRA No. 17092025-1535 OBJETO: MEJORAMIENTO EN LA VÍA PUENTE LA LIBERTAD - EL ARBOLITO EN EL MUNICIPIO DE VILLAMARÍA, MEDIANTE CONSTRUCCIÓN DE OBRAS		
CONTRATISTA	INGENIERIA RYD S.A.S	INTERVENTORIA	ROBLE INGENIERIA S.A.S

ACTIVIDAD		ITEM	INP 12	DESCRIPCION	PILOTE EN CONCRETO FUNDIDO IN SITU CON METODOLOGÍA TREMIE - DIÁMETRO DE 1.0 M (INCLUYE ANILLO EN CONCRETO DE 3000 PSI, FUSTE EN CONCRETO DE 4000 PSI Y ACERO DE REFUERZO DEL PILOTE SEGÚN DISEÑO) NO INCLUYE LA EXCAVACIÓN MANUAL	UNID.	ML	UBICACIÓN	Villamaria, Caldas

Fecha	DIMENSIONES					LONGITUD (M)
	UBICACIÓN	Profundidad Actual (M)	Profundidad Acumulado Anterior (M)	Profundidad Presente Acta (M)		
24/03/2026	Caisson No. 1. Muro Tramo 3 K5+930	5.00		5.00	5.00	5.00
24/03/2026	Caisson No. 2. Muro Tramo 3 K5+930	5.00		5.00	5.00	5.00
24/03/2026	Caisson No. 3. Muro Tramo 3 K5+930	5.00		5.00	5.00	5.00

% SUBTOTAL CONSOLIDADO DE LA ACTIVIDAD	15.00
TOTAL COBROS ANTERIORES	60.10
TOTAL ACUMULADO	75.10
TOTAL COBRO PRESENTE ACTA	15.00

Julián David Sánchez Hernández
Residente de Obra
Mat. Profesional 17202-305047 CLD

Leonardo Fernández Alarcón
Residente de Interventoria
Mat. Profesional 051037-0507092 CLD

Julio Cesar Serna Osorio
Director de Obra
Mat. Profesional 17202-167977 CLD

Jorge Andrés Giraldo Hernández
Director de Interventoria
Mat. Profesional 17202-313215 CLD

GOBIERNO DE CALDAS	FORMATO PREACTA	Tipo de Documento: Formato-Registro Código: Versión aprobada: 1 Pagina 1 de 1

FECHA	24	03	2026	PREACTA N°	4	ELABORÓ	JULIAN DAVID SANCHEZ	PÁGINA	1	DE	1

NUMERO Y OBJETO DEL CONTRATO	CONTRATO DE OBRA No. 17092025-1535 OBJETO: MEJORAMIENTO EN LA VÍA PUENTE LA LIBERTAD - EL ARBOLITO EN EL MUNICIPIO DE VILLAMARÍA, MEDIANTE CONSTRUCCIÓN DE OBRAS
CONTRATISTA	INGENIERIA RYD S.A.S — INTERVENTORIA: ROBLE INGENIERIA S.A.S

ACTIVIDAD		ITEM	INP 13	DESCRIPCION	SUMINISTRO, TRANSPORTE E INSTALACION SUMIDERO DOBLE REJA TIPO SIFÓN EN CONCRETO CLASE II - INCLUYE ARO-TAPA HD DE 0.60 M. PARA CÁMARA CIRCULAR DE INSPECCIÓN-ANTI RUIDO PARA TRAFICO PESADO 40 TON	UNID.	Un	UBICACIÓN	Villamaria, Caldas

Fecha	DIMENSIONES					LONGITUD (M)
	UBICACIÓN	UNIDAD (Un)				
24/03/2026	Sumidero K0+310 Tramo 1	1.00				1.00

% SUBTOTAL CONSOLIDADO DE LA ACTIVIDAD	1.00
TOTAL COBROS ANTERIORES	0.00
TOTAL ACUMULADO	1.00
TOTAL COBRO PRESENTE ACTA	1.00

Julián David Sánchez Hernández
Residente de Obra
Mat. Profesional 17202-305047 CLD

Leonardo Fernández Alarcón
Residente de Interventoria
Mat. Profesional 051037-0507092 CLD

Julio Cesar Serna Osorio
Director de Obra
Mat. Profesional 17202-167977 CLD

Jorge Andrés Giraldo Hernández
Director de Interventoria
Mat. Profesional 17202-313215 CLD

GOBIERNO DE CALDAS	FORMATO PREACTA	Tipo de Documento: Formato-Registro Código: Versión aprobada: 1 Pagina 1 de 1

FECHA	24	03	2026	PREACTA Nº	4	ELABORÓ	JULIAN DAVID SANCHEZ	PÁGINA	1	DE	1

NUMERO Y OBJETO DEL CONTRATO	CONTRATO DE OBRA No. 17092025-1535 OBJETO: MEJORAMIENTO EN LA VÍA PUENTE LA LIBERTAD - EL ARBOLITO EN EL MUNICIPIO DE VILLAMARÍA, MEDIANTE CONSTRUCCIÓN DE OBRAS
CONTRATISTA	INGENIERIA RYD S.A.S — INTERVENTORIA: ROBLE INGENIERIA S.A.S

ACTIVIDAD		ITEM	INP 16	DESCRIPCION	MATERIAL GRANULAR FILTRANTE	UNID.	m3	UBICACIÓN	Villamaria, Caldas

Fecha	DIMENSIONES				VOLUMEN (M3)
	UBICACIÓN	LONGITUD (M)	ANCHO (M)	ALTURA (M)	
24/03/2026	Tramo 2. Filtro Perimetral Encole PR0+170	7.60	0.40	0.50	1.52

% SUBTOTAL CONSOLIDADO DE LA ACTIVIDAD	1.52
TOTAL COBROS ANTERIORES	82.78
TOTAL ACUMULADO	84.30
TOTAL COBRO PRESENTE ACTA	1.50

Julian David Sanchez Hernández
Residente de Obra
Mat. Profesional 17202-305047 CLD

Leonardo Fernández Alarcón
Residente de Interventoria
Mat. Profesional 051037-0507092 CLD

Julio Cesar Sema Osorio
Director de Obra
Mat. Profesional 17202-167977 CLD

Jorge Andrés Giraldo Hernández
Director de Interventoría
Mat. Profesional 17202-313215 CLD

GOBIERNO DE CALDAS	FORMATO PREACTA	Tipo de Documento: Formato-Registro Código: Versión aprobada: 1 Pagina 1 de 1

FECHA	24	03	2026	PREACTA Nº	4	ELABORÓ	JULIAN DAVID SANCHEZ	PÁGINA	1	DE	1

NUMERO Y OBJETO DEL CONTRATO	CONTRATO DE OBRA No. 17092025-1535 OBJETO: MEJORAMIENTO EN LA VÍA PUENTE LA LIBERTAD - EL ARBOLITO EN EL MUNICIPIO DE VILLAMARÍA, MEDIANTE CONSTRUCCIÓN DE OBRAS
CONTRATISTA	INGENIERIA RYD S.A.S — INTERVENTORIA: ROBLE INGENIERIA S.A.S

ACTIVIDAD		ITEM	INP 17	DESCRIPCION	GEOTEXTIL TIPO NO TEJIDO (Analizado para geotextil tipo no tejido con resistencia a la tensión grab mínima de 720 n)	UNID.	m2	UBICACIÓN	Villamaria, Caldas

Fecha	DIMENSIONES				VOLUMEN (M3)
	UBICACIÓN	LONGITUD (M)	ANCHO (M)	ALTURA (M)	
24/03/2026	Tramo 2. Filtro Perimetral Encole PR0+170	7.60	2.00		15.20
					0.00
					0.00

% SUBTOTAL CONSOLIDADO DE LA ACTIVIDAD	15.20
TOTAL COBROS ANTERIORES	486.70
TOTAL ACUMULADO	501.90
TOTAL COBRO PRESENTE ACTA	15.20

Julián David Sánchez Hernández
Residente de Obra
Mat. Profesional 17202-305647 CLD

Leonardo Hernández Alarcón
Residente de Interventoria
Mat. Profesional 051037-0507092 CLD

Julio Cesar Serna Osorio
Director de Obra
Mat. Profesional 17202-167977 CLD

Jorge Andrés Giraldo Hernández
Director de Interventoria
Mat. Profesional 17202-313215 CLD

GOBIERNO DE CALDAS	FORMATO PREACTA	Tipo de Documento: Formato-Registro Código: Versión aprobada: 1 Pagina 1 de 1

FECHA	24	03	2026	PREACTA N°	4	ELABORÓ	JULIAN DAVID SANCHEZ	PÁGINA	1	DE	1

NUMERO Y OBJETO DEL CONTRATO	CONTRATO DE OBRA No. 17092025-1535 OBJETO: MEJORAMIENTO EN LA VÍA PUENTE LA LIBERTAD - EL ARBOLITO EN EL MUNICIPIO DE VILLAMARÍA, MEDIANTE CONSTRUCCIÓN DE OBRAS
CONTRATISTA	INGENIERIA RYD S.A.S — INTERVENTORIA: ROBLE INGENIERIA S.A.S

ACTIVIDAD		ITEM	INP 20	DESCRIPCION	RELLENOS PARA ESTRUCTURAS CON RECEBO (Analizado sin preparación de la superficie base del relleno)	UNID.	m3	UBICACIÓN	Villamaria, Caldas

Fecha	DIMENSIONES					VOLUMEN (M3)
	UBICACIÓN	LONGITUD (M)	ANCHO (M)	ALTURA (M)	CANTIDAD	
24/03/2026	Relleno perimetral de Obras Encole K0+090	4.00	1.90	3.23	1.00	24.51
24/03/2026	Relleno perimetral de Obras Descole K0+090	7.80	1.80	2.30	1.00	32.29
24/03/2026	Relleno perimetral de Obras Encole K0+170	3.60	2.07	1.57	1.00	11.67
24/03/2026	Relleno perimetral de Obras Descole K0+170	10.00	0.90	1.90	1.00	17.10

% SUBTOTAL CONSOLIDADO DE LA ACTIVIDAD	85.58
TOTAL COBROS ANTERIORES	274.92
TOTAL ACUMULADO	360.49
TOTAL COBRO PRESENTE ACTA	85.60

Julián David Sánchez Hernández
Residente de Obra
Mat Mat. Profesional 17202-305047 CLD

Leonardo Fernández Alarcón
Residente de Interventoría
Mat. Profesional 051037-0507092 CLD

Julio Cesar Serna Osorio
Director de Obra
Mat. Profesional 17202-167977 CLD

Jorge Andrés Giraldo Hernández
Director de Interventoría
Mat. Profesional 17202-313215 CLD

GOBIERNO DE CALDAS	FORMATO PREACTA	Tipo de Documento: Formato-Registro Código: Versión aprobada: 1 Pagina 1 de 1

FECHA	24	03	2026	PREACTA Nº	4	ELABORÓ	JULIAN DAVID SANCHEZ	PÁGINA	1	DE	1

NUMERO Y OBJETO DEL CONTRATO	CONTRATO DE OBRA No. 17092025-1535 OBJETO: MEJORAMIENTO EN LA VÍA PUENTE LA LIBERTAD - EL ARBOLITO EN EL MUNICIPIO DE VILLAMARÍA, MEDIANTE CONSTRUCCIÓN DE OBRAS
CONTRATISTA	INGENIERIA RYD S.A.S — INTERVENTORIA: ROBLE INGENIERIA S.A.S

ACTIVIDAD		ITEM	INP 21	DESCRIPCION	SUMINISTRO, TRANSPORTE E INSTALACION ANCLAJE EPOXICO 5/8" L=15 CM (INCLUYE PERFORACIÓN Y ADHESIVO EPÓXICO)	UNID.	Un	UBICACIÓN	Villamaria, Caldas

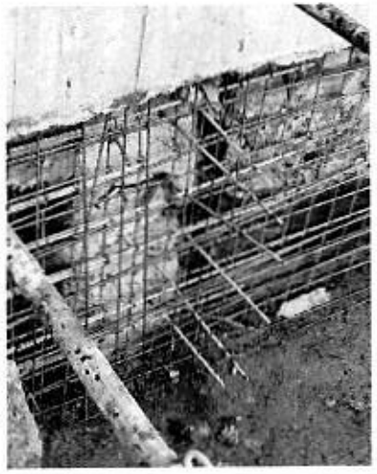

Fecha	DIMENSIONES					VOLUMEN (M3)
	UBICACIÓN	LONGITUD (M)	ANCHO (M)	ALTURA (M)	CANTIDAD	
24/03/2026	Anclajes Pantalla Linea 1 Caisson 1				22.00	22.00
24/03/2026	Anclajes Pantalla Linea 1 Caisson 2				22.00	22.00
24/03/2026	Anclajes Pantalla Linea 1 Caisson 3				22.00	22.00
24/03/2026	Anclajes Pantalla Linea 1 Caisson 4				22.00	22.00
						0.00
24/03/2026	Anclajes Pantalla Linea 2 Caisson 5				22.00	22.00
24/03/2026	Anclajes Pantalla Linea 2 Caisson 6				22.00	22.00
24/03/2026	Anclajes Pantalla Linea 2 Caisson 7				22.00	22.00
24/03/2026	Anclajes Pantalla Linea 2 Caisson 8				22.00	22.00

% SUBTOTAL CONSOLIDADO DE LA ACTIVIDAD	176.00
TOTAL COBROS ANTERIORES	0.00
TOTAL ACUMULADO	176.00
TOTAL COBRO PRESENTE ACTA	176.00

Julián David Sánchez Hernández
Residente de Obra
Mat. Mat. Profesional 17202-305047 CLD

Leonardo Fernández Alarcón
Residente de Interventoría
Mat. Profesional 051037-0507092 CLD

Julio Cesar Serna Osorio
Director de Obra
Mat. Profesional 17202-167977 CLD

Jorge Andrés Giraldo Hernández
Director de Interventoría
Mat. Profesional 17202-313215 CLD

INGENIERIA RYD S.A.S

CONTRATO DE OBRA No 17092025-1535
OBJETO: MEJORAMIENTO EN LA VÍA PUENTE LA LIBERTAD - EL ARBOLITO EN EL MUNICIPIO DE VILLAMARIA, MEDIANTE CONSTRUCCIÓN DE OBRAS DE ESTABILIZACIÓN, HIDRÁULICA Y PAVIMENTACIÓN

PLANILLAS DE SEGURIDAD SOCIAL

PERÍODO
MARZO 2026

aportes en línea

Planilla Resumen

DATOS GENERALES DEL APORTANTE

Identificación	dv	Razon Social	Clase Aportante	Sucursal Principal	Direccion	Ciudad-Departamento	Teléfono	Exonerado SENA e ICBF
CC 1033750048		CORTES LLANOS LEYDY ESTEFANY	INDEPENDIENTE	PRINCIPAL	CR 4 4 c 02	VILLAMARIA-CALDAS	3106552034	No

DATOS GENERALES DE LA LIQUIDACION

Periodo		Clave		Tipo	Fecha		Pago		
Pensión	Salud	Pago	Planilla	Planilla	Limite	Pago	Banco	Días Mora	Valor
2026-02	2026-02	112950918	9501025393	1	2026/03/11	2026/03/04	BANCO DAVIVIENDA	0	$539,200

LIQUIDACION DETALLADA DE APORTES

EMPLEADO				NOVEDADES															PENSION				SALUD				CCF				RIESGOS				PARAFISCALES				
No.	Identificación		Nombre	ing	ret	tde	tae	tdp	tap	vsp	cor	vst	sln	ige	lma	vac	avp	vct	irl	vlp	Codigo	Dias	IBC	Aporte	Codigo	Dias	IBC	Aporte	Codigo	Dias	IBC	Aporte	Codigo	Dias	IBC	Aporte	Dias	IBC	Aporte	Exonerado SENA e ICBF	Total Aportes
1	CC	1033750048	CORTES LLANOS LEYDY ESTEFANY									X									230201	30	$1,891,600	$302,700	EPS005	30	$1,891,600	$226,500		0	$0	$0		0	$0	$0	0	$0	$0	No	$539,200
Total	Afiliados(1)																						$1,891,600	$302,700			$1,891,600	$226,500			$0	$0			$0	$0		$0	$0		$539,200

aportes en línea

Planilla Resumen

DATOS GENERALES DEL APORTANTE

Identificación	dv	Razon Social	Clase Aportante	Sucursal Principal	Direccion	Ciudad-Departamento	Teléfono	Exonerado SENA e ICBF
CC 1033750048		CORTES LLANOS LEYDY ESTEFANY	INDEPENDIENTE	PRINCIPAL	CR 4 4 c 02	VILLAMARIA-CALDAS	3106552034	No

DATOS GENERALES DE LA LIQUIDACION

Periodo		Clave		Tipo	Fecha		Pago		
Pensión	Salud	Pago	Planilla	Planilla	Limite	Pago	Banco	Dias Mora	Valor
2026-02	2026-02	112950918	9501025392	I	2026/03/11	2026/03/04	BANCO DAVIVIENDA	0	$539,200

RESUMEN DE PAGO

RIESGO	CODIGO	NIT	DV	AFILIADOS	VALOR LIQUIDADO	INTERESES MORA	SALDOS E INCAPACIDADES	VALOR A PAGAR
AFP (ADMINISTRADORAS: 1)				1	$302,700	$0	$0	$302,700
PROTECCION	230201	800,229,739	0	1	$302,700	$0	$0	$302,700
EPS (ADMINISTRADORAS: 1)				1	$236,500	$0	$0	$236,500
SANITAS	EPS005	800,251,440	6	1	$236,500	$0	$0	$236,500
TOTAL				1	$539,200	$0	$0	$539,200

aportes en línea

Planilla Resumen

DATOS GENERALES DEL APORTANTE

Identificación	dv	Razon Social	Clase Aportante	Sucursal Principal	Direccion	Ciudad-Departamento	Teléfono	Exonerado SENA e ICBF
CC 1054989161		OROZCO VELASQUEZ XIMENA	INDEPENDIENTE	PRINCIPAL	Clle 85 No 25-110 torre apto 202	MANIZALES-CALDAS	8403617	SI

DATOS GENERALES DE LA LIQUIDACION

Periodo		Clave		Tipo	Fecha		Pago		
Pensión	Salud	Pago	Planilla	Planilla	Limite	Pago	Banco	Dias Mora	Valor
2026-02	2026-02		9500501891	1	2026/03/13				

LIQUIDACION DETALLADA DE APORTES

EMPLEADO			NOVEDADES																	PENSION				SALUD				CCF				RIESGOS				PARAFISCALES				
No.	Identificación		Nombre	ing	ret	tde	tae	tdp	tap	vsp	cor	vst	sln	ige	lma	vac	avp	vct	irl	vip	Codigo	Dias	IBC	Aporte	Codigo	Dias	IBC	Aporte	Codigo	Dias	IBC	Aporte	Codigo	Dias	IBC	Aporte	Dias	IBC	Aporte	Exonerado SENA e ICBF	Total Aportes
1	CC	1054989161	OROZCO VELASQUEZ XIMENA																	25-14	30	$1,870,000	$299,200	EPS012	30	$1,870,000	$233,800		0	$0	$0	14-23	30	$1,870,000	$45,600	0	$0	$0	No	$578,600
Total	Afiliados(1)																					$1,870,000	$299,200			$1,870,000	$233,800			$0	$0			$1,870,000	$45,600		$0	$0		$578,600

aportes en línea

Planilla Resumen

DATOS GENERALES DEL APORTANTE

Identificación	dv	Razon Social	Clase Aportante	Sucursal Principal	Direccion	Ciudad-Departamento	Teléfono	Exonerado SENA e ICBF
CC 1054989161		OROZCO VELASQUEZ XIMENA	INDEPENDIENTE	PRINCIPAL	Clle 85 No 25-110 torre apto 202	MANIZALES-CALDAS	8403617	Si

DATOS GENERALES DE LA LIQUIDACION

Periodo		Clave		Tipo	Fecha		Pago		
Pensión	Salud	Pago	Planilla	Planilla	Limite	Pago	Banco	Dias Mora	Valor
2026-02	2026-02		9500501491	1	2026/03/13				

RESUMEN DE PAGO

RIESGO	CODIGO	NIT	DV	AFILIADOS	VALOR LIQUIDADO	SALDOS E INCAPACIDADES	VALOR A PAGAR
AFP (ADMINISTRADORAS: 1)				1	$299,200	$0	$300,200
COLPENSIONES	25-14	900,336,004	7	1	$299,200	$0	$300,200
ARL (ADMINISTRADORAS: 1)				1	$45,600	$0	$45,800
POSITIVA COMPAÑIA DE SEGUROS	14-23	860,011,153	6	1	$45,600	$0	$45,800
EPS (ADMINISTRADORAS: 1)				1	$233,800	$0	$234,600
EPS SURA (ANTES SUSALUD)	EPS010	800,088,702	2	1	$233,800	$0	$234,600
TOTAL				1	$578,600	$0	$580,600

aportes en línea

Planilla Integrada

DATOS GENERALES DEL APORTANTE

Identificación	dv	Razon Social	Clase Aportante	Sucursal Principal	Direccion	Ciudad-Departamento	Teléfono	Exonerado SENA e ICBF
CC 9977335		SERNA OSORIO JULIO CESAR	INDEPENDIENTE	PRINCIPAL	Calle 3 No 4C-02	VILLAMARIA-CALDAS	8842364	SI

DATOS GENERALES DE LA LIQUIDACION

Periodo		Clave		Tipo	Fecha		Pago		
Pensión	Salud	Pago	Planilla	Planilla	Limite	Pago	Banco	Dias Mora	Valor
2026-02	2026-02	164294430	9500120921	I	2026/03/09	2026/03/24	BANCOLOMBIA	15	$504,100

LIQUIDACION DETALLADA DE APORTES

EMPLEADO									NOVEDADES																																			
No.	Tipo Id	No Id	Nombre	Tipo Cotizante	Horas Laboradas	Extranjero	Temp. Ext.	Fecha Radicación en el Exterior	Ing	Fecha Ing	ret	Fecha ret	tde	tae	tdp	tap	vsp	Fecha Inicio vsp	cor	vst	sln	Fecha Inicio sln	Fecha Fin sln	ige	Fecha Inicio ige	Fecha Fin ige	lma	Fecha Inicio lma	Fecha Fin lma	vac-lr	Fecha Inicio vac-lr	Fecha Fin vac-lr	avp	vct
Sucursal: PRINCIPAL (1 Afiliados)																																												
Centro de Trabajo: PRINCIPAL(1 Afiliados)																																												
Ciudad: VILLAMARIA Depto: CALDAS(1 Afiliados)																																												
1	CC	9977335	SERNA OSORIO JULIO CESAR	Independiente	0	No	No																																					

Total **Afiliados(1)**

DATOS GENERALES DEL APORTANTE

Identificación	dv	Razon Social	Clase Aportante	Sucursal Principal	Direccion	Ciudad-Departamento	Teléfono	Exonerado SENA e ICBF
CC 9977335		SERNA OSORIO JULIO CESAR	INDEPENDIENTE	PRINCIPAL	Calle 3 No 4C-02	VILLAMARIA-CALDAS	8842364	SI

DATOS GENERALES DE LA LIQUIDACION

Periodo		Clave		Tipo	Fecha		Pago		
Pensión	Salud	Pago	Planilla	Planilla	Limite	Pago	Banco	Dias Mora	Valor
2026-02	2026-02	164294430	9500120921	I	2026/03/09	2026/03/24	BANCOLOMBIA	15	$504,100

RESUMEN DE PAGO

RIESGO	CODIGO	NIT	DV	AFILIADOS	VALOR LIQUIDADO	INTERESES MORA	SALDOS E INCAPACIDADES	VALOR A PAGAR
AFP (ADMINISTRADORAS: 1)				1	$280,200	$2,800	$0	$283,000
PROTECCION	230201	800,229,739	0	1	$280,200	$2,800	$0	$283,000
EPS (ADMINISTRADORAS: 1)				1	$218,900	$2,200	$0	$221,100
EPS SURA (ANTES SUSALUD)	EPS010	800,088,702	2	1	$218,900	$2,200	$0	$221,100
TOTAL				1	$499,100	$5,000	$0	$504,100

aportes en línea

Planilla Integrada

						SALARIO			PENSION														SALUD					
Fecha Inicio vst	Fecha Fin vst	ei	Fecha Inicio ini	Fecha Fin ini	vlp	Valor	Integral	Tipo de Salario	Administradora	Días	IBC	Tarifa	Tarifa Alto Riesgo Pensión	Valor Cotización	Cotización Voluntaria Empleador	Cotización Voluntaria Afiliado	Fondo Solidaridad Pensional	Fondo Subsistencia	Valor No retenido	Total	AFP Destino	Administradora	Días	IBC	Tarifa	Valor Cotización	Valor UP
																				$280,200						$218,900	
																				$280,200						$218,900	
																				$280,200						$218,900	
						$1,750,905	No		PROTECCION	30	$1,750,905	16	SIN RIESGO	$280,200	$0	$0	$0	$0	$0	$280,200		EPS SURA (ANTES SUSALUD)	30	$1,750,905	12.5%	$218,900	
																				$280,200						$218,900	

aportes en línea

Planilla Integrada

			CCF					RIESGOS						PARAFISCALES										
C	Total	EPS Destino	Administradora	Días	IBC	Tarifa	Valor Cotización	Administradora	Días	IBC	Tarifa	Clase Riesgo	Valor Cotización	Días	IBC	Tarifa SENA	Valor Cotización SENA	Tarifa ICBF	Valor Cotización ICBF	Tarifa ESAP	Valor Cotización ESAP	Tarifa MEN	Valor Cotización MEN	Exonerado SENA e ICBF
	$218,900						$0						$0				$0		$0		$0		$0	
	$218,900						$0						$0				$0		$0		$0		$0	
	$218,900						$0						$0				$0		$0		$0		$0	
$0	$218,900			0	$0	0%	$0		0	$0	0%	1	$0	0	$0	0%	$0	0%	$0	0%	$0	0%	$0	No
	$218,900						$0						$0				$0		$0		$0		$0	

PLANILLA INTEGRADA AUTOLIQUIDACIÓN APORTES
SOPORTE DE PAGO GENERAL

Bancolombia

DATOS GENERALES DEL APORTANTE

TIPO IDENTIFICACIÓN:	NIT	NÚMERO DE IDENTIFICACIÓN:	900985618
NOMBRE O RAZÓN SOCIAL:			INGEVIAL PY M SAS
CIUDAD/MUNICIPIO:	MANIZALES	DEPARTAMENTO:	CALDAS
DIRECCIÓN:	CRA 1 15 102	TELÉFONO:	3164726
TIPO APORTANTE:	01-EMPLEADOR	CLASE APORTANTE:	B-MENOS DE 500 COTIZANTES
TIPO EMPRESA:	PRIVADA	ACTIVIDAD ECONOMICA:	Terminación y acabado de edificios y obras de ing
FORMA DE PRESENTACIÓN:	SUCURSAL	SUCURSAL / DEPENDENCIA:	01 - TERMALES
APORTANTE EXONERADO PAGO APORTES SALUD, SENA E ICBF (REFORMA TRIBUTARIA):			SI

DATOS GENERALES DE LA PLANILLA

NÚMERO PLANILLA:	6007261187	TIPO DE PLANILLA:	E-EMPLEADOS
PERIODO COTIZACIÓN OTROS:	MES enero AÑO 2026	PERIODO COTIZACIÓN SALUD:	MES febrero AÑO 2026
DÍAS DE MORA:	19		
FECHA PAGO (aaaa/mm/dd):	2026/03/24	NÚMERO AUTORIZACIÓN:	86009727

TOTAL APORTES A PENSIÓN

ADMINISTRADORA CÓDIGO	ADMINISTRADORA NOMBRE	No. COTIZANTES	COTIZACIÓN	APORTES VOLUNTARIOS EMPLEADOR	APORTES VOLUNTARIOS COTIZANTE	FSP SOLIDARIDAD	FSP SUBSISTENCIA	MORA COTIZACIÓN	MORA FSP	TOTALES APORTES	TOTALES MORA	TOTALES VALOR PAGADO
230301	230301-PORVENIR	19	$ 2.138.700	$ 0	$ 0	$ 0	$ 0	$ 37.900	$ 0	$ 2.138.700	$ 37.900	$ 2.176.600
25-14	25-14 COLPENSIONES	16	$ 2.540.500	$ 0	$ 0	$ 0	$ 0	$ 30.700	$ 0	$ 2.540.500	$ 30.700	$ 2.571.200
230201	230201- PROTECCION	12	$ 2.465.900	$ 0	$ 0	$ 0	$ 0	$ 29.600	$ 0	$ 2.465.900	$ 29.600	$ 2.495.500
231001	231001-COLFONDOS	3	$ 271.000	$ 0	$ 0	$ 0	$ 0	$ 3.300	$ 0	$ 271.000	$ 3.300	$ 274.300
SUBTOTALES:										**$ 8.416.100**	**$ 101.500**	**$ 8.517.600**

TOTAL APORTES A SALUD

ADMINISTRADORA CÓDIGO	ADMINISTRADORA NOMBRE	No. COTIZANTES	INCAPACIDAD POR ENFERMEDAD NÚMERO AUTORIZACIÓN	INCAPACIDAD POR ENFERMEDAD VALOR	LICENCIA MATERNIDAD NÚMERO AUTORIZACIÓN	LICENCIA MATERNIDAD VALOR	SALDO A FAVOR PLANILLA	SALDO A FAVOR VALOR	LIQUIDACIÓN COTIZACIÓN	LIQUIDACIÓN VALOR ADRES	MORA COTIZACIÓN	MORA VALOR ADRES	TOTALES APORTES	TOTALES MORA	TOTALES DESCUENTO	TOTALES VALOR PAGADO
EPS005	EPS005-SANITAS S.A	4		$ 0		$ 0		$ 0	$ 266.400	$ 0	$ 3.300	$ 0	$ 266.400	$ 3.300	$ 0	$ 269.700
EPS037	EPS037-NUEVA EPS	13		$ 0		$ 0		$ 0	$ 677.900	$ 0	$ 8.200	$ 0	$ 677.900	$ 8.200	$ 0	$ 686.100
EPS041	NUEVA EPS CM	2		$ 0		$ 0		$ 0	$ 98.200	$ 0	$ 1.200	$ 0	$ 98.200	$ 1.200	$ 0	$ 99.400
EPS010	CIA SURAMERICANA DE SERVICIOS DE SALUD	7		$ 0		$ 0		$ 0	$ 327.200	$ 0	$ 4.000	$ 0	$ 327.200	$ 4.000	$ 0	$ 331.200
EPS017	EPS017-FAMISANAR	1		$ 0		$ 0		$ 0	$ 70.100	$ 0	$ 900	$ 0	$ 70.100	$ 900	$ 0	$ 71.000
EPS002	EPS002-SALUD TOTAL	16		$ 0		$ 0		$ 0	$ 729.500	$ 0	$ 8.900	$ 0	$ 729.500	$ 8.900	$ 0	$ 738.300
SUBTOTALES:													**$ 2.169.300**	**$ 26.400**	**$ 0**	**$ 2.195.700**

TOTAL APORTES A RIESGOS PROFESIONALES

ADMINISTRADORA CÓDIGO	ADMINISTRADORA NOMBRE	No. COTIZANTES	INCAPACIDAD IRP NÚMERO AUTORIZACIÓN	INCAPACIDAD IRP VALOR	INCAPACIDAD IRP PAGO A OTROS RIESGOS	SALDO A FAVOR PLANILLA	SALDO A FAVOR VALOR	LIQUIDACIÓN COTIZACIÓN	TOTALES APORTES	TOTALES MORA	TOTALES DESCUENTO	TOTALES VALOR PAGADO
14-11	14-11 - ARL SURA	45		$ 0	$ 0		$ 0	$ 3.771.400	$ 3.771.400	$ 45.500	$ 0	$ 3.816.900
SUBTOTALES:									**$ 3.771.400**	**$ 45.500**	**$ 0**	**$ 3.816.900**

TOTAL APORTES A CAJA DE COMPENSACIÓN FAMILIAR

ADMINISTRADORA CÓDIGO	ADMINISTRADORA NOMBRE	No. COTIZANTES	TOTALES APORTES	TOTALES MORA	TOTALES VALOR PAGADO
CCF11	CCF11 CCF DE CALDAS	45	$ 2.169.300	$ 26.200	$ 2.195.500
SUBTOTALES:			**$ 2.169.300**	**$ 26.200**	**$ 2.195.500**

LIQUIDACIÓN DETALLADA APORTES

DATOS DEL COTIZANTE										NOVEDADES												SEGURIDAD SOCIAL – PENSIÓN										SALUD					ARP				PARAFISCALES							
Nº	IDENTIFICACIÓN	NOMBRES	TIPO COTIZANTE	SUBTIPO COTIZANTE	SALARIO BÁSICO	TIPO DE SALARIO	COLOMBIANO EXTRANJERO	REFORMA TRIBUTARIA	IRP	VSP	VST	SLN	IGE	LMA	VAC	AVP	VCT	IRP	ADMIN	EPS/CCF	IBC	COTIZACIÓN	FSP SUBSISTENCIA	FSP SOLIDARIDAD	APORTES VOLUNTARIOS EMPLEADOR	APORTES VOLUNTARIOS EMPLEADO	INDICADOR TARIFA ESPECIAL	TOTAL APORTE	ADMIN	EPS/CCF	IBC	COTIZACIÓN	VALOR ADRES	TOTAL APORTE	ADMIN	EPS/CCF	IBC	CENTRO DE TRABAJO	TOTAL APORTE	ADMIN	EPS/CCF	IBC	ADMIN	TOTAL APORTE	TOTAL APORTE	TOTAL APORTE	TOTAL APORTE	TOTAL APORTE
1	CC 1020804419	ALVAREZ JIMENEZ JORGE ANDRES	DEPEND		$ 1.750.905	FIJO		SI											25-14 COLPENSIONES	30	$ 1.750.905	$ 280.200	$ 0	$ 0	$ 0	$ 0	Normal	$ 280.200	EPS002-SALUD TOTAL	30	$ 1.750.905	$ 70.100	$ 0	$ 70.100	14-11 - ARL SURA	30	$ 1.750.905	01	$ 121.900	30	$ 1.750.905	CCF11-CCF DE CALDAS	$ 70.100	$ 0	$ 0	$ 0	$ 0
2	CC 10136234	AMADOR BALAMA ALBERTO DE JESUS	DEPEND		$ 1.750.905	FIJO		SI	30										230201-PROTECCION	30	$ 1.750.905	$ 280.200	$ 0	$ 0	$ 0	$ 0	Normal	$ 280.200	EPS002-SALUD TOTAL	30	$ 1.750.905	$ 70.100	$ 0	$ 70.100	14-11 - ARL SURA	30	$ 1.750.905		$ 121.900	30	$ 1.750.905	CCF11-CCF DE CALDAS	$ 70.100	$ 0	$ 0	$ 0	$ 0
3	CC 1036404	CUERVO LOPEZ FERNANDO	DEPEND		$ 1.750.905	FIJO		SI											25-14 COLPENSIONES	30	$ 1.750.905	$ 280.200	$ 0	$ 0	$ 0	$ 0	Normal	$ 280.200	NUEVA EPS CM	30	$ 1.750.905	$ 70.100	$ 0	$ 70.100	14-11 - ARL SURA	30	$ 1.750.905		$ 121.900	30	$ 1.750.905	CCF11-CCF DE CALDAS	$ 70.100	$ 0	$ 0	$ 0	$ 0
4	CC 1120764467	GOMEZ DALGAND BALBUCIO	DEPEND		$ 1.750.905	FIJO		SI	15										231001-COLFONDOS	15	$ 933.810	$ 149.500	$ 0	$ 0	$ 0	$ 0	Normal	$ 149.500	EPS002-SALUD TOTAL	15	$ 933.810	$ 37.400	$ 0	$ 37.400	14-11 - ARL SURA	15	$ 933.810		$ 65.000	15	$ 933.810	CCF11-CCF DE CALDAS	$ 37.400	$ 0	$ 0	$ 0	$ 0
5	CC 1002067189	SANCHEZ [illegible] JUAN [illegible]	DEPEND		$ 1.750.905	FIJO		SI											230301-PORVENIR	30	$ 1.750.905	$ 280.200	$ 0	$ 0	$ 0	$ 0	Normal	$ 280.200	EPS005-SANITAS S.A	30	$ 1.750.905	$ 70.100	$ 0	$ 70.100	14-11 - ARL SURA	30	$ 1.750.905		$ 121.900	30	$ 1.750.905	CCF11-CCF DE CALDAS	$ 70.100	$ 0	$ 0	$ 0	$ 0
6	CC 1038168388	SAN AMANCA MANUEL FERNANDO	DEPEND		$ 1.750.905	FIJO		SI											230301-PORVENIR	30	$ 1.750.905	$ 280.200	$ 0	$ 0	$ 0	$ 0	Normal	$ 280.200	EPS037-NUEVA EPS	30	$ 1.750.905	$ 70.100	$ 0	$ 70.100	14-11 - ARL SURA	30	$ 1.750.905		$ 121.900	30	$ 1.750.905	CCF11-CCF DE CALDAS	$ 70.100	$ 0	$ 0	$ 0	$ 0
7	CC 1053816711	RESTREPO LOPEZ SANDRA	DEPEND		$ 1.750.905	FIJO		SI	12										230201-PROTECCION	12	$ 700.362	$ 112.100	$ 0	$ 0	$ 0	$ 0	Normal	$ 112.100	EPS002-SALUD TOTAL	12	$ 700.362	$ 28.100	$ 0	$ 28.100	14-11 - ARL SURA	12	$ 700.362		$ 48.800	12	$ 700.362	CCF11-CCF DE CALDAS	$ 28.100	$ 0	$ 0	$ 0	$ 0
8	CC 1053930446	RESTREPO LOPEZ MONICA JOANDI	DEPEND		$ 1.750.905	FIJO		SI	29										230301-PORVENIR	2	$ 116.727	$ 18.700	$ 0	$ 0	$ 0	$ 0	Normal	$ 18.700	CIA SURAMERICANA DE SERVICIOS DE SALUD	2	$ 116.727	$ 4.700	$ 0	$ 4.700	14-11 - ARL SURA	2	$ 116.727		$ 8.200	2	$ 116.727	CCF11-CCF DE CALDAS	$ 4.700	$ 0	$ 0	$ 0	$ 0
9	CC 1053860990	ESPRELLA CARVAJAL JULIAN	DEPEND		$ 1.750.905	FIJO		SI											25-14 COLPENSIONES	30	$ 1.750.905	$ 280.200	$ 0	$ 0	$ 0	$ 0	Normal	$ 280.200	CIA SURAMERICANA DE SERVICIOS DE SALUD	30	$ 1.750.905	$ 70.100	$ 0	$ 70.100	14-11 - ARL SURA	30	$ 1.750.905		$ 121.900	30	$ 1.750.905	CCF11-CCF DE CALDAS	$ 70.100	$ 0	$ 0	$ 0	$ 0

PLANILLA INTEGRADA AUTOLIQUIDACIÓN APORTES
SOPORTE DE PAGO GENERAL

Bancolombia

DATOS GENERALES DEL APORTANTE

TIPO IDENTIFICACIÓN:	NIT	NÚMERO DE IDENTIFICACIÓN:	900985618
NOMBRE O RAZÓN SOCIAL:			INGEVAL PY M SAS
CIUDAD/MUNICIPIO:	MANIZALES	DEPARTAMENTO:	CALDAS
DIRECCIÓN:	CRA 1 15 102	TELÉFONO:	3164726
TIPO APORTANTE:	01-EMPLEADOR	CLASE APORTANTE:	B-MENOS DE 500 COTIZANTES
TIPO EMPRESA:	PRIVADA	ACTIVIDAD ECONOMICA:	Terminación y acabado de edificios y obras de ing
FORMA DE PRESENTACIÓN:	SUCURSAL	SUCURSAL / DEPENDENCIA:	01 - TERMALES
APORTANTE EXONERADO PAGO APORTES SALUD, SENA E ICBF (REFORMA TRIBUTARIA):			SI

DATOS GENERALES DE LA PLANILLA

NÚMERO PLANILLA:	6007261167		TIPO DE PLANILLA:		E-EMPLEADOS
PERIODO COTIZACIÓN OTROS	MES enero AÑO 2026		PERIODO COTIZACIÓN SALUD:	MES febrero AÑO 2026	
DÍAS DE MORA:	78				
FECHA PAGO (aaaa/mm/dd):	2026/02/24		NÚMERO AUTORIZACIÓN:		86038722

LIQUIDACION DETALLADA APORTES

DATOS DEL COTIZANTE										NOVEDADES																SEGURIDAD SOCIAL																														PARAFISCALES							
																										PENSIÓN								SALUD						ARP								CCF		SENA		ICBF		ESAP		MINEDU	
Nº	IDENTIFICACIÓN	NOMBRES	TIPO COTIZANTE	SUBTIPO COTIZANTE	SALARIO BÁSICO	TIPO DE SALARIO	COLOMBIANO EXTRANJERO	REFORMA TRIBUTARIA	ING	RET	TDE	TAE	TDP	TAP	DSL	VSP	VST	SLN	EGM	IGE	LMA	VAC	AVP	VCT	IRP	ADMIN	DÍAS COT	IBC	COTIZACIÓN	FSP SUBSISTENCIA	FSP SOLIDARIDAD	APORTES VOLUNTARIOS EMPLEADOR	APORTES VOLUNTARIOS EMPLEADO	INDICADOR TARIFA ESPECIAL	TOTAL APORTE	ADMIN	DÍAS COT	IBC	COTIZACIÓN	VALOR ADRES	TOTAL APORTE	ADMIN	DÍAS COT	IBC	CENTRO DE TRABAJO	TOTAL APORTE	DÍAS COT	IBC	ADMIN	TOTAL APORTE	TOTAL APORTE	TOTAL APORTE	TOTAL APORTE	TOTAL APORTE
32	CC 80921581	CONTANTES SALAZAR AVDES	DEPEND		$ 1.750.905	FIJO		SI	30																	230301-COLFONDOS	1	$ 58.364	$ 9.400	$ 0	$ 0	$ 0	$ 0	Normal	$ 9.400	EPS012-SALUD TOTAL	1	$ 58.364	$ 2.400	$ 0	$ 2.400	14-11 - ARL SURA	1	$ 58.364		$ 4.100	1	$ 58.364	CCF11-CCF DE CALDAS	$ 2.400	$ 0	$ 0	$ 0	$ 0
33	CC 1055754575	PULIDO SOSA LUZ MYRIAM	DEPEND		$ 1.750.905	FIJO		SI		01																230301-PORVENIR	1	$ 58.364	$ 9.400	$ 0	$ 0	$ 0	$ 0	Normal	$ 9.400	COLSUBSIDIO SURAMERICANA DE SERVICIOS DE SALUD	1	$ 58.364	$ 2.400	$ 0	$ 2.400	14-11 - ARL SURA	1	$ 58.364		$ 4.100	1	$ 58.364	CCF11-CCF DE CALDAS	$ 2.400	$ 0	$ 0	$ 0	$ 0
34	CC 4414586	LARGO PARADA CESAR AUGUSTO	DEPEND		$ 1.750.905	FIJO		SI																		230301-PROTECCION	30	$ 1.750.905	$ 280.200	$ 0	$ 0	$ 0	$ 0	Normal	$ 280.200	EPS003-SALUD TOTAL	30	$ 1.750.905	$ 70.100	$ 0	$ 70.100	14-11 - ARL SURA	30	$ 1.750.905		$ 121.900	30	$ 1.750.905	$CCF11-CCF DE CALDAS	$ 70.100	$ 0	$ 0	$ 0	$ 0
35	CC 4431585	SALAZAR LEMA EDWIN JAVIER	DEPEND		$ 1.750.905	FIJO		SI																		25-14 COLPENSIONES	30	$ 1.750.905	$ 280.200	$ 0	$ 0	$ 0	$ 0	Normal	$ 280.200	EPS037-NUEVA EPS	30	$ 1.750.905	$ 70.100	$ 0	$ 70.100	14-11 - ARL SURA	30	$ 1.750.905		$ 121.900	30	$ 1.750.905	$CCF11-CCF DE CALDAS	$ 70.100	$ 0	$ 0	$ 0	$ 0
36	CC 75084091	MEJIA SANCHEZ JOSE FERNANDO	DEPEND		$ 1.750.905	FIJO		SI																		25-14 COLPENSIONES	30	$ 1.750.905	$ 280.200	$ 0	$ 0	$ 0	$ 0	Normal	$ 280.200	EPS037-NUEVA EPS	30	$ 1.750.905	$ 70.100	$ 0	$ 70.100	14-11 - ARL SURA	30	$ 1.750.905		$ 121.900	30	$ 1.750.905	$CCF11-CCF DE CALDAS	$ 70.100	$ 0	$ 0	$ 0	$ 0
37	CC 75087985	PINEDA PINZON JORGE HERNAN	DEPEND		$ 1.750.905	FIJO		SI																		230301-PORVENIR	30	$ 1.750.905	$ 280.200	$ 0	$ 0	$ 0	$ 0	Normal	$ 280.200	EPS037-NUEVA EPS	30	$ 1.750.905	$ 70.100	$ 0	$ 70.100	14-11 - ARL SURA	30	$ 1.750.905		$ 121.900	30	$ 1.750.905	$CCF11-CCF DE CALDAS	$ 70.100	$ 0	$ 0	$ 0	$ 0
38	CC 75081969	LONDOÑO MUNOZ JOSE FERNANDO	DEPEND		$ 1.750.905	FIJO		SI		08																230301-PORVENIR	3	$ 175.091	$ 28.100	$ 0	$ 0	$ 0	$ 0	Normal	$ 28.100	EPS032-SALUD TOTAL	3	$ 175.091	$ 7.100	$ 0	$ 7.100	14-11 - ARL SURA	3	$ 175.091		$ 12.200	3	$ 175.091	CCF11-CCF DE CALDAS	$ 7.100	$ 0	$ 0	$ 0	$ 0
39	CC 75089824	DUNTERO JOSE MARIA	DEPEND		$ 1.750.905	FIJO		SI		24																230301-PORVENIR	24	$ 1.400.724	$ 224.200	$ 0	$ 0	$ 0	$ 0	Normal	$ 224.200	EPS005-SANITAS S.A.	24	$ 1.400.724	$ 56.100	$ 0	$ 56.100	14-11 - ARL SURA	24	$ 1.400.724		$ 97.500	24	$ 1.400.724	CCF11-CCF DE CALDAS	$ 56.100	$ 0	$ 0	$ 0	$ 0
40	CC 75089925	HOLGUIN ARAUJO JOSE GREGORIO	DEPEND		$ 1.750.905	FIJO		SI	30																	230301-PORVENIR	3	$ 175.091	$ 28.100	$ 0	$ 0	$ 0	$ 0	Normal	$ 28.100	EPS037-NUEVA EPS	3	$ 175.091	$ 7.100	$ 0	$ 7.100	14-11 - ARL SURA	3	$ 175.091		$ 12.200	3	$ 175.091	CCF11-CCF DE CALDAS	$ 7.100	$ 0	$ 0	$ 0	$ 0
41	CC 75090200	CASTRILLON GOMEZ HECTOR HERNAN	DEPEND		$ 1.750.905	FIJO		SI	28																	230301-PROTECCION	3	$ 175.091	$ 28.100	$ 0	$ 0	$ 0	$ 0	Normal	$ 28.100	EPS002-SALUD TOTAL	3	$ 175.091	$ 7.100	$ 0	$ 7.100	14-11 - ARL SURA	3	$ 175.091		$ 12.200	3	$ 175.091	CCF11-CCF DE CALDAS	$ 7.100	$ 0	$ 0	$ 0	$ 0
42	CC 75101865	CALDADO MARULANDA LUIS ERNESTO	DEPEND		$ 1.750.905	FIJO		SI																		230301-PROTECCION	30	$ 1.750.905	$ 280.200	$ 0	$ 0	$ 0	$ 0	Normal	$ 280.200	EPS037-NUEVA EPS	30	$ 1.750.905	$ 70.100	$ 0	$ 70.100	14-11 - ARL SURA	30	$ 1.750.905		$ 121.900	30	$ 1.750.905	$CCF11-CCF DE CALDAS	$ 70.100	$ 0	$ 0	$ 0	$ 0
43	CC 75108348	AGUIRRE DIPAIS ADRIAN ENRIQUE	DEPEND		$ 1.750.905	FIJO		SI	29																	230301-PORVENIR	2	$ 116.727	$ 18.700	$ 0	$ 0	$ 0	$ 0	Normal	$ 18.700	EPS002-SALUD TOTAL	2	$ 116.727	$ 4.700	$ 0	$ 4.700	14-11 - ARL SURA	2	$ 116.727		$ 8.200	2	$ 116.727	CCF11-CCF DE CALDAS	$ 4.700	$ 0	$ 0	$ 0	$ 0
44	CC 75144367	BARON CARDONA LUIS HERNAN	DEPEND		$ 1.750.905	FIJO		SI																		230301-PORVENIR	30	$ 1.750.905	$ 280.200	$ 0	$ 0	$ 0	$ 0	Normal	$ 280.200	EPS003-SALUD TOTAL	30	$ 1.750.905	$ 70.100	$ 0	$ 70.100	14-11 - ARL SURA	30	$ 1.750.905		$ 121.900	30	$ 1.750.905	$CCF11-CCF DE CALDAS	$ 70.100	$ 0	$ 0	$ 0	$ 0
45	CC 75922868	VELASCO SUAREZ JAIRO CESAR	DEPEND		$ 1.750.905	FIJO		SI																		230301-PROTECCION	30	$ 1.750.905	$ 280.200	$ 0	$ 0	$ 0	$ 0	Normal	$ 280.200	EPS037-NUEVA EPS	30	$ 1.750.905	$ 70.100	$ 0	$ 70.100	14-11 - ARL SURA	30	$ 1.750.905		$ 121.900	30	$ 1.750.905	$CCF11-CCF DE CALDAS	$ 70.100	$ 0	$ 0	$ 0	$ 0

TOTAL PAGADO: $ 16.725.900

Planilla Pagada

PLANILLA INTEGRADA AUTOLIQUIDACIÓN APORTES
SOPORTE DE PAGO GENERAL

Bancolombia

DATOS GENERALES DEL APORTANTE

TIPO IDENTIFICACIÓN: NIT — NÚMERO DE IDENTIFICACIÓN: 900985618
NOMBRE O RAZÓN SOCIAL: INGEVIAL PY M SAS
CIUDAD/MUNICIPIO: MANIZALES — DEPARTAMENTO: CALDAS
DIRECCIÓN: CRA 1 G 102 — TELÉFONO: 3164726
TIPO APORTANTE: 01-EMPLEADOR — CLASE APORTANTE: B MENOS DE 200 COTIZANTES
TIPO EMPRESA: PRIVADA — ACTIVIDAD ECONÓMICA: Terminación y acabado de edificios y obras de ing
FORMA DE PRESENTACIÓN: SUCURSAL — SUCURSAL / DEPENDENCIA: 01 - TERMALES
APORTANTE EXONERADO PAGO APORTES SALUD, SENA E ICBF (REFORMA TRIBUTARIA): SI

DATOS GENERALES DE LA PLANILLA

NÚMERO PLANILLA: 60072611187 — TIPO DE PLANILLA: E-EMPLEADOS
PERIODO COTIZACIÓN OTROS: MES enero AÑO 2026 — PERIODO COTIZACIÓN SALUD: MES febrero AÑO 2026
DÍAS DE MORA: 19
FECHA PAGO (aaaa/mm/dd): 2026/02/24 — NÚMERO AUTORIZACIÓN: 82008722

LIQUIDACIÓN DETALLADA APORTES

DATOS DEL COTIZANTE									NOVEDADES																	SEGURIDAD SOCIAL – PENSIÓN										SALUD					ARP				PARAFISCALES – CCF		SENA	ICBF	ESAP	MINEDU
NP	IDENTIFICACIÓN	NOMBRES	TIPO COTIZANTE	SUBTIPO COTIZANTE	SALARIO BÁSICO	TIPO DE SALARIO	COLOMBIANO	EXTRANJERO	REFORMA TRIBUTARIA	ING	RET	TDE	TAE	TDP	TAP	COT	VSP	VST	SLN	CDM	EDM	LMA	VAC	AVP	VCT	IRP	ADMIN	DÍAS COT	IBC	COTIZACIÓN	FSP SUBSISTENCIA	FSP SOLIDARIDAD	APORTES VOLUNTARIOS EMPLEADOR	APORTES VOLUNTARIOS EMPLEADO	INDICADOR TARIFA ESPECIAL	TOTAL APORTE	ADMIN	DÍAS COT	IBC	COTIZACIÓN	VALOR ADRES	TOTAL APORTE	ADMIN	DÍAS COT	IBC	CENTRO DE TRABAJO	TOTAL APORTE	DÍAS COT	IBC	ADMIN	TOTAL APORTE	TOTAL APORTE	TOTAL APORTE	TOTAL APORTE	TOTAL APORTE
10	CC 1053803676	LÓPEZ POTAVISTA JUAN ANDRES	DEPEND		$ 1.750.905	FIJO			SI	29																	230201-PROTECCION	2	$ 116.727	$ 18.700	$ 0	$ 0	$ 0	$ 0	Normal	$ 18.700	EPS002-SALUD TOTAL	2	$ 116.727	$ 4.700	$ 0	$ 4.700	14-11 - ARL SURA	2	$ 116.727		$ 8.200	2	$ 116.727	CCF11-CCF DE CALDAS	$ 4.700	$ 0	$ 0	$ 0	$ 0
11	CC 1053663779	TUTAVISTA MEJIA ALEJANDRA	DEPEND		$ 1.750.905	FIJO			SI																		230201-PORVENIR	30	$ 1.750.905	$ 280.200	$ 0	$ 0	$ 0	$ 0	Normal	$ 280.200	CIA SURAMERICANA DE SERVICIOS DE SALUD	30	$ 1.750.905	$ 70.100	$ 0	$ 70.100	14-11 - ARL SURA	30	$ 1.750.905		$ 122.500	30	$ 1.750.905	CCF11-CCF DE CALDAS	$ 70.100	$ 0	$ 0	$ 0	$ 0
12	CC 1057783466	BENITEZ OJADA SANTIAGO	DEPEND		$ 1.750.905	FIJO			SI		03																230201-PORVENIR	7	$ 175.091	$ 28.100	$ 0	$ 0	$ 0	$ 0	Normal	$ 28.100	EPS037-NUEVA EPS	7	$ 175.091	$ 7.100	$ 0	$ 7.100	14-11 - ARL SURA	7	$ 175.091		$ 12.200	7	$ 175.091	CCF11-CCF DE CALDAS	$ 7.100	$ 0	$ 0	$ 0	$ 0
13	CC 1037783610	MURIEL MONTOYA WILSON EDWIN	DEPEND		$ 1.750.905	FIJO			SI																		25-14 COLPENSIONES	30	$ 1.750.905	$ 280.200	$ 0	$ 0	$ 0	$ 0	Normal	$ 280.200	EPS005-SANITAS S.A	30	$ 1.750.905	$ 70.100	$ 0	$ 70.100	14-11 - ARL SURA	30	$ 1.750.905		$ 122.500	30	$ 1.750.905	CCF11-CCF DE CALDAS	$ 70.100	$ 0	$ 0	$ 0	$ 0
14	CC 1035823813	PEÑA CORREA DAVID	DEPEND		$ 1.750.905	FIJO			SI	29																	230201-PORVENIR	2	$ 116.727	$ 18.700	$ 0	$ 0	$ 0	$ 0	Normal	$ 18.700	EPS037-NUEVA EPS	2	$ 116.727	$ 4.700	$ 0	$ 4.700	14-11 - ARL SURA	2	$ 116.727		$ 8.200	2	$ 116.727	CCF11-CCF DE CALDAS	$ 4.700	$ 0	$ 0	$ 0	$ 0
15	CC 1036[illegible]	BEDOYA GONZALEZ FEDERICO	DEPEND		$ 1.750.905	FIJO			SI																		230201-PORVENIR	30	$ 1.750.905	$ 280.200	$ 0	$ 0	$ 0	$ 0	Normal	$ 280.200	EPS037-NUEVA EPS	30	$ 1.750.905	$ 70.100	$ 0	$ 70.100	14-11 - ARL SURA	30	$ 1.750.905		$ 122.500	30	$ 1.750.905	CCF11-CCF DE CALDAS	$ 70.100	$ 0	$ 0	$ 0	$ 0
16	CC 1036[illegible]	ZAPATA ZAPATA WILLIAM FERNANDO	DEPEND		$ 1.750.905	FIJO			SI	14																	230201-PORVENIR	17	$ 992.180	$ 158.800	$ 0	$ 0	$ 0	$ 0	Normal	$ 158.800	CIA SURAMERICANA DE SERVICIOS DE SALUD	17	$ 992.180	$ 39.700	$ 0	$ 39.700	14-11 - ARL SURA	17	$ 992.180		$ 69.100	17	$ 992.180	CCF11-CCF DE CALDAS	$ 39.700	$ 0	$ 0	$ 0	$ 0
17	CC 1065914141	CORAL RIVERA EMY ROBERTO	DEPEND		$ 1.750.905	FIJO			SI	08																	230201-PROTECCION	25	$ 1.459.088	$ 233.500	$ 0	$ 0	$ 0	$ 0	Normal	$ 233.500	EPS002-SALUD TOTAL	25	$ 1.459.088	$ 58.400	$ 0	$ 58.400	14-11 - ARL SURA	25	$ 1.459.088		$ 101.500	25	$ 1.459.088	CCF11-CCF DE CALDAS	$ 58.400	$ 0	$ 0	$ 0	$ 0
18	CC 1104[illegible]	PATIÑO CEBRIO DAYLON ALBERTO	DEPEND		$ 1.750.905	FIJO			SI																		230201-PROTECCION	30	$ 1.750.905	$ 280.200	$ 0	$ 0	$ 0	$ 0	Normal	$ 280.200	EPS037-SALUD TOTAL	30	$ 1.750.905	$ 70.100	$ 0	$ 70.100	14-11 - ARL SURA	30	$ 1.750.905		$ 122.500	30	$ 1.750.905	CCF11-CCF DE CALDAS	$ 70.100	$ 0	$ 0	$ 0	$ 0
19	CC 1108[illegible]	SUAREZ RIVA VICTORIA	DEPEND		$ 1.750.905	FIJO			SI																		230201-PORVENIR	30	$ 1.750.905	$ 280.200	$ 0	$ 0	$ 0	$ 0	Normal	$ 280.200	EPS037-NUEVA EPS	30	$ 1.750.905	$ 70.100	$ 0	$ 70.100	14-11 - ARL SURA	30	$ 1.750.905		$ 122.500	30	$ 1.750.905	CCF11-CCF DE CALDAS	$ 70.100	$ 0	$ 0	$ 0	$ 0
20	CC 1108[illegible]	TORRICO CORTES JORGE CARLOS ARLEY	DEPEND		$ 1.750.905	FIJO			SI																		25-14 COLPENSIONES	30	$ 1.750.905	$ 280.200	$ 0	$ 0	$ 0	$ 0	Normal	$ 280.200	EPS037-NUEVA EPS	30	$ 1.750.905	$ 70.100	$ 0	$ 70.100	14-11 - ARL SURA	30	$ 1.750.905		$ 122.500	30	$ 1.750.905	CCF11-CCF DE CALDAS	$ 70.100	$ 0	$ 0	$ 0	$ 0
21	CC 1111[illegible]	MILLER ESCOBAR DE GRAZIANI ANDELA PAOLA	DEPEND		$ 1.750.905	FIJO			SI	14																	230201-PROTECCION	12	$ 700.362	$ 112.100	$ 0	$ 0	$ 0	$ 0	Normal	$ 112.100	NUEVA EPS CM	12	$ 700.362	$ 28.100	$ 0	$ 28.100	14-11 - ARL SURA	12	$ 700.362		$ 49.800	12	$ 700.362	CCF11-CCF DE CALDAS	$ 28.100	$ 0	$ 0	$ 0	$ 0
22	CC 1115[illegible]	SARRIA BAYONA SANTIAGO	DEPEND		$ 1.750.905	FIJO			SI																		230201-PORVENIR	30	$ 1.750.905	$ 280.200	$ 0	$ 0	$ 0	$ 0	Normal	$ 280.200	EPS017-FAMISANAR	30	$ 1.750.905	$ 70.100	$ 0	$ 70.100	14-11 - ARL SURA	30	$ 1.750.905		$ 122.500	30	$ 1.750.905	CCF11-CCF DE CALDAS	$ 70.100	$ 0	$ 0	$ 0	$ 0
23	CC 1143[illegible]	MARTINEZ OSPINA GLORIA CRISTINA	DEPEND		$ 1.750.905	FIJO			SI																		230201-PROTECCION	30	$ 1.750.905	$ 280.200	$ 0	$ 0	$ 0	$ 0	Normal	$ 280.200	EPS002-SALUD TOTAL	30	$ 1.750.905	$ 70.100	$ 0	$ 70.100	14-11 - ARL SURA	30	$ 1.750.905		$ 122.500	30	$ 1.750.905	CCF11-CCF DE CALDAS	$ 70.100	$ 0	$ 0	$ 0	$ 0
24	CC 1[illegible]	VASQUEZ LOPEZ JOHN ARFIDIAN	DEPEND		$ 1.750.905	FIJO			SI																		25-14 COLPENSIONES	30	$ 1.750.905	$ 280.200	$ 0	$ 0	$ 0	$ 0	Normal	$ 280.200	CIA SURAMERICANA DE SERVICIOS DE SALUD	30	$ 1.750.905	$ 70.100	$ 0	$ 70.100	14-11 - ARL SURA	30	$ 1.750.905		$ 122.500	30	$ 1.750.905	CCF11-CCF DE CALDAS	$ 70.100	$ 0	$ 0	$ 0	$ 0
25	CC 1[illegible]	VASQUEZ LOPEZ JORGE WILIAN	DEPEND		$ 1.750.905	FIJO			SI																		230201-PROTECCION	30	$ 1.750.905	$ 280.200	$ 0	$ 0	$ 0	$ 0	Normal	$ 280.200	EPS005-SANITAS S.A	30	$ 1.750.905	$ 70.100	$ 0	$ 70.100	14-11 - ARL SURA	30	$ 1.750.905		$ 122.500	30	$ 1.750.905	CCF11-CCF DE CALDAS	$ 70.100	$ 0	$ 0	$ 0	$ 0
26	CC 1[illegible]	ROBLEDO CASTAÑO ALEJANDRO	DEPEND		$ 1.750.905	FIJO			SI																		230201-PORVENIR	30	$ 1.750.905	$ 280.200	$ 0	$ 0	$ 0	$ 0	Normal	$ 280.200	EPS002-SALUD TOTAL	30	$ 1.750.905	$ 70.100	$ 0	$ 70.100	14-11 - ARL SURA	30	$ 1.750.905		$ 122.500	30	$ 1.750.905	CCF11-CCF DE CALDAS	$ 70.100	$ 0	$ 0	$ 0	$ 0
27	CC 1[illegible]4	VELEZ CALDERON CARLOS ALBERTO	DEPEND		$ 1.750.905	FIJO			SI																		25-14 COLPENSIONES	30	$ 1.750.905	$ 280.200	$ 0	$ 0	$ 0	$ 0	Normal	$ 280.200	CIA SURAMERICANA DE SERVICIOS DE SALUD	30	$ 1.750.905	$ 70.100	$ 0	$ 70.100	14-11 - ARL SURA	30	$ 1.750.905		$ 122.500	30	$ 1.750.905	CCF11-CCF DE CALDAS	$ 70.100	$ 0	$ 0	$ 0	$ 0
28	CC 1[illegible]	HERNANDEZ ARANGO DIEGO	DEPEND		$ 1.750.905	FIJO			SI	22																	230201-PORVENIR	9	$ 525.272	$ 84.100	$ 0	$ 0	$ 0	$ 0	Normal	$ 84.100	EPS002-SALUD TOTAL	9	$ 525.272	$ 21.100	$ 0	$ 21.100	14-11 - ARL SURA	9	$ 525.272		$ 36.800	9	$ 525.272	CCF11-CCF DE CALDAS	$ 21.100	$ 0	$ 0	$ 0	$ 0
29	CC 9434964	ANDRES LOPEZ POTAVISTA LUIS ADRIANA	DEPEND		$ 1.750.905	FIJO			SI	29																	25-14 COLPENSIONES	2	$ 116.727	$ 18.700	$ 0	$ 0	$ 0	$ 0	Normal	$ 18.700	EPS002-SALUD TOTAL	2	$ 116.727	$ 4.700	$ 0	$ 4.700	14-11 - ARL SURA	2	$ 116.727		$ 8.200	2	$ 116.727	CCF11-CCF DE CALDAS	$ 4.700	$ 0	$ 0	$ 0	$ 0
30	CC 9931431	LOPEZ POTAVISTA SANDRA MILENA	DEPEND		$ 1.750.905	FIJO			SI	19																	231001-COLFONDOS	12	$ 700.362	$ 112.100	$ 0	$ 0	$ 0	$ 0	Normal	$ 112.100	EPS037-NUEVA EPS	12	$ 700.362	$ 28.100	$ 0	$ 28.100	14-11 - ARL SURA	12	$ 700.362		$ 49.800	12	$ 700.362	CCF11-CCF DE CALDAS	$ 28.100	$ 0	$ 0	$ 0	$ 0
31	CC 9311051	GONZALEZ RESTREPO SARA ELENA	DEPEND	NO CAUSA COTIZACIÓN EDAD	$ 1.750.905	FIJO			SI		27																		$ 0	$ 0	$ 0	$ 0	$ 0	$ 0				$ 1.575.815	$ 0	$ 63.100	$ 0	$ 63.100	14-11 - ARL SURA	27	$ 1.575.815		$ 109.700	27	$ 1.575.815	CCF11-CCF DE CALDAS	$ 63.100	$ 0	$ 0	$ 0	$ 0