

PÚBLICA



MINISTERIO DE DEFENSA NACIONAL
COMANDO GENERAL DE LAS FUERZAS MILITARES
EJÉRCITO NACIONAL
SÉPTIMA DIVISIÓN



Al contestar, cite este número

Radicado N° 2025517039232373: MDN-COGFM-COEJC-SECEJ-JEMOP-DIV07-JEM-D4-29.25

Medellín - Antioquia, 15 de diciembre de 2025

Señor Teniente Coronel
CARLOS ORLANDO PALOMINO LÓPEZ
Director Central Administrativa y Contable Especializada Convenios
Calle 24 c No. 43 a 27
Bogotá D.C.

Asunto: Solicitud PAC contrato 020-CENACCONVENIOS-2025

Respetuosamente me permito solicitar se autorice a quien corresponda realizar la solicitud de PAC para el pago de los compromisos adquiridos del contrato 011-CENACCONVENIOS-2025, cuyo objeto es el "adquisición de materiales de intendencia (que no se encuentran en el acuerdo marco de precios no. cce-278-amp-2021) con destino a las unidades centralizadas por la Cenac Convenios para la vigencia 2025"

RECURSO 16:

CONTRATO	OBJETO	PROVEEDOR	FACTURA	VALOR FACTURA	NETO A PAGAR
020-2025	adquisición de materiales de intendencia	GRUPO ALIANZA ALZ SAS	FE 298	\$ 311.490.280	\$ 311.490.280,00

Documentación soporte:

1. Informe de supervisión
2. Acta de recibo a satisfacción
3. Facturas N° FE 298
4. Parafiscales

Respetuosamente;

MY. NELSON GABRIEL MUÑOZ PARADA
Supervisor contrato 020-CENACCONVENIOS-2025

4200391957

PATRIA HONOR LEALTAD

Carrera 76 N° 50-175 Séptima División.
Medellín - Antioquia.
Correo institucional Div07@ejercito.mil.co - www.ejercito.mil.co



PUBLICA

PÚBLICA



MINISTERIO DE DEFENSA NACIONAL
COMANDO GENERAL DE LAS FUERZAS MILITARES
EJÉRCITO NACIONAL
CENTRAL ADMINISTRATIVA Y CONTABLE ESPECIALIZADA
CENAC CONVENIOS

CXP 32825
OBL 32725



Al contestar, cite este número

Radicado N° 2025517017244276 / MDN-COGFM-COEJC-SECEJ-JEMOP-DIV7-JEM-D4-29.25

LUGAR, FECHA Y HORA: Bogotá D.C., viernes, 19 de diciembre de 2025

ASUNTO: INFORME DE SUPERVISIÓN 001 RECURSO 16

INFORME DE SUPERVISIÓN		
ACEPTACION DE OFERTA COMPRAVENTA	020 -CENACCONVENIOS-2025	
PROCESO	018-CENACCONVENIOS-2025	
MODALIDAD	SELECCIÓN ABREVIADA SUBASTA INVERSA_SASI	
CDP No.	3225 2025-01-24	
CRP No.	8025 2025-08-12	
OBJETO	ADQUISICIÓN DE MATERIALES DE INTENDENCIA (QUE NO SE ENCUENTRAN EN EL ACUERDO MARCO DE PRECIOS No. CCE-278-AMP-2021) CON DESTINO A LAS UNIDADES CENTRALIZADAS POR LA CENAC CONVENIOS PARA LA VIGENCIA 2025	
CANTIDAD	SEGÚN CONTRATO	
CONTRATISTA	NELSON VARÓN RAMÍREZ	
FECHA DE SUSCRIPCIÓN	6/08/2025 11:57:54 AM ((UTC-05:00) Bogotá, Lima, Quito)	
VALOR DEL CONTRATO	SETECIENTOS VEINTIOCHO MILLONES CATORCE MIL CIEN PESOS M/CTE. (\$728.014.100,00), incluido IVA y otros impuestos (cuando aplique)	
FORMA DE PAGO AL CONTRATISTA		
<p>CLÁUSULA QUINTA - FORMA Y CONDICIONES DE PAGO: El CONTRATANTE, se compromete a cancelar el valor del contrato mediante UN PAGO TOTAL dentro de los sesenta (60) días siguientes al recibo a satisfacción total de los servicios y/o bienes que serán abonados a la cuenta de AHORROS No. 100-000127-86 de BANCOLOMBIA a favor de GRUPO ALIANZA ALZ SAS con NIT 9007482106 y previo informe de supervisión y cumplimiento de los trámites administrativos y financieros a que haya lugar y radicación de los siguientes documentos:</p> <ul style="list-style-type: none"> - Recepción a satisfacción de la entrega de los bienes y/o servicios contratados por parte del MDN -EJÉRCITO NACIONAL -CENAC CONVENIOS. Este requisito debe ser plasmado en un acta e Informe suscrito por el supervisor del contrato. - Situación de Recursos por parte del Ministerio De Hacienda y Crédito Público Dirección del Tesoro Nacional (Asignación Cupo PAC). <ul style="list-style-type: none"> - Que se ejecuten los demás trámites administrativos correspondientes. - Verificación por parte del MDN-Ejército Nacional -CENAC CONVENIOS del cumplimiento del contratista del pago de aportes parafiscales y los propios del SENA, ICBF y caja de compensación familiar. <ul style="list-style-type: none"> - Debe anexar copia del RUT actualizado, donde se evidencia la obligación de facturar electrónicamente. - Entrega de las facturas las cuales deben estar elaboradas conforme a la normatividad tributaria vigente; así mismo deben encontrarse discriminadas por unidad militar y convenio de colaboración de acuerdo a la recepción de los bienes adquiridos por cada unidad beneficiaria. <ul style="list-style-type: none"> - Cada factura debe especificar el porcentaje (%) de IVA de cada ítem, así como los demás impuestos a que haya lugar. - El contratista debe anexar a su factura el registro fotográfico de los bienes y/o servicios entregados a la unidad beneficiada. 		
FECHA DE ENTREGA	24/10/2025 11:59:00 PM(UTC-05:00) Bogotá, Lima, Quito)	
UNIDAD BENEFICIARIA	UNIDAD CENTRALIZADORA	LUGAR DE ENTREGA
DIV 07	COMOL 1	CALLE 103 N° 11B 00 CANTON NORTE BOGOTÁ D.C.
SUPERVISOR		MY. NELSON DARIO MUÑOZ PARADA

II. **APROBACION POLIZA**

Por encontrarse la garantía única de acuerdo a lo dispuesto en el artículo 7° de la Ley 1150 de 2007 y Decreto 1082 del 2015. expedida conforme para la Aceptacion de ACEPTACION DE OFERTA COMPRAVENTA 020 -CENACCONVENIOS-2025 fue aprobada la póliza No 14-44-101241699 de fecha 06-AGOSTO-2025 expedida por (SEGUROS DEL ESTADO S.A.) que cubre los riesgos de:

RIESGO ASEGURADO	VALOR ASEGURADO	VIGENCIA
A. CUMPLIMIENTO DEL CONTRATO	\$ 196.622.880,00	Desde: 06/08/2025 hasta: 15/13/2026
B. CALIDAD Y CORRECTO FUNCIONAMIENTO	\$ 131.081.920,00	Desde: 06/08/2025 hasta: 15/13/2026

Aprobada por el Ordenador del gasto mediante Acta de aprobacion de garantías contractuales Acta No. 2025184024356883 del 11 de AGOSTO de 2025.

Por encontrarse la garantía única de acuerdo a lo dispuesto en el artículo 7° de la Ley 1150 de 2007 y Decreto 1082 del 2015. expedida conforme para la Aceptacion de FECHA DE SUSCRIPCIÓN 6/08/2025 11:57:54 AM ((UTC-05:00) Bogotá, Lima, Quito) fue aprobada la póliza No 14-44-101241699 ANEXO 2 de fecha 06-AGOSTO-2025 expedida por (SEGUROS DEL ESTADO S.A.) que cubre los riesgos de:

RIESGO ASEGURADO	VALOR ASEGURADO	VIGENCIA
A. CUMPLIMIENTO DEL CONTRATO	\$ 218.542.648,67	Desde: 06/08/2025 hasta: 30/04/2026
B. CALIDAD Y CORRECTO FUNCIONAMIENTO	\$ 145.695.099,11	Desde: 06/08/2025 hasta: 30/04/2026

PATRIA HONOR LEALTAD

Calle 24 C No. 43 A -23 Barrio Quinta Paredes Bogotá D.C.
cenaccon@buzonejercito.mil.co

PÚBLICA





Al contestar, cite este número

Radiado N° 2025617017244276 / MDN-COIFM-COEJC-SECEJ-JEMOP-DIV7-JEM-DA-20.25

Aprobada por el Ordenador del gasto mediante Acta de aprobación de garantías contractuales Acta No. 2025184027280283 del 05 de OCTUBRE de 2025.

III. MODIFICATORIOS Y/O ADICIONALES

MODIFICATORIO 1 CLÁUSULA PRIMERA: modifíquese parcialmente la CLÁUSULA CUARTA - PLAZO Y LUGAR DE EJECUCIÓN - PLAZO: El plazo de ejecución del contrato será a partir del perfeccionamiento (Artículo 41 Ley 80 de 1993) y cumplimiento de los requisitos de ejecución (Artículo 41 de la Ley 80 de 1993 modificado por el Artículo 23 Ley 1150 de 2007) hasta el 31 de octubre de 2025 o hasta agotar el presupuesto asignado (lo que primero ocurra).

MODIFICATORIO 2 CLÁUSULA PRIMERA: modifíquese parcialmente la CLÁUSULA TERCERA VALOR DEL CONTRATO: El Valor del Contrato es por la suma de SETECIENTOS VEINTIOCHO MILLONES CUATROCIENTOS SETENTA Y CINCO MIL CUATROCIENTOS NOVENTA Y CINCO PESOS CON CINCUENTA Y CINCO CENTAVOS M/CTE. (\$728.475.495,65), incluido IVA y otros impuestos (cuando aplique), de conformidad con la LISTA DE PRECIOS Y DISTRIBUCION PRESUPUESTAL

MODIFICATORIO 3 CLÁUSULA PRIMERA: modifíquese parcialmente la CLÁUSULA CUARTA - PLAZO Y LUGAR DE EJECUCIÓN - PLAZO: El plazo de ejecución del contrato será a partir del perfeccionamiento (Artículo 41 Ley 80 de 1993) y cumplimiento de los requisitos de ejecución (Artículo 41 de la Ley 80 de 1993 modificado por el Artículo 23 Ley 1150 de 2007) hasta el 18 de noviembre de 2025 o hasta agotar el presupuesto asignado (lo que primero ocurra).

MODIFICATORIO 4 CLÁUSULA PRIMERA: modifíquese parcialmente la CLÁUSULA CUARTA - PLAZO Y LUGAR DE EJECUCIÓN - PLAZO: El plazo de ejecución del contrato será a partir del perfeccionamiento (Artículo 41 Ley 80 de 1993) y cumplimiento de los requisitos de ejecución (Artículo 41 de la Ley 80 de 1993 modificado por el Artículo 23 Ley 1150 de 2007) hasta el 24 de noviembre de 2025 o hasta agotar el presupuesto asignado (lo que primero ocurra).

IV. MATERIAL RECIBIDO

Mediante el acta N° 202561701724449 a continuación se relaciona, la entrega dentro del plazo establecido en la aceptación ACEPTACION DE OFERTA COMRAVENTA 020 -CENACCONVENIOS-2025, AL MINISTERIO DE DEFENSA NACIONAL - EJÉRCITO NACIONAL- CENTRAL ADMINISTRATIVA Y CONTABLE CENAC CONVENIOS, los servicios objeto del Contrato, los cuales se recibieron a satisfacción y fueron dados de alta por el Almacenista de la CENAC CONVENIOS.

DISTRIBUCIÓN DE PRESUPUESTO ADJUDICADO POR UNIDAD						
ITEM	CONVENIO	FECHA VENCIMIENTO	RUBRO	RECURSO	UNIDAD BENEFICIA	VALOR
1	20-015 CELSIA COLOMBIA S.A E.S.P-ACTA DE LIQUIDACION	NO APLICA	A-02-02-01-002-007 ARTICULOS TEXTILES (EXCEPTO PRENDAS DE VESTIR)	16	BIFIO	\$ 57.408.620,00
			A-02-02-01-002-008 BOTACION (PRENDAS DE VESTIR Y CALZADO)			\$ 17.402.770,00
			A-02-02-01-003-008 PRODUCTOS DE CAUCHO Y PLÁSTICO			\$ 6.047.950,00
			A-02-02-01-002-007 ARTICULOS TEXTILES (EXCEPTO PRENDAS DE VESTIR)			\$ 47.770.560,00
			A-02-02-01-002-008 BOTACION (PRENDAS DE VESTIR Y CALZADO)			\$ 17.014.770,00
			A-02-02-01-002-007 ARTICULOS TEXTILES (EXCEPTO PRENDAS DE VESTIR)			\$ 37.934.780,00
2	22-008 CERRO MATOSO S.A - ACTA DE LIQUIDACION	25/09/2025	A-02-02-01-002-008 GUERO Y PRODUCTOS DE GUERO; CALZADO		BATOT23	\$ 83.206.200,00
3	18-033 INTERCOLOMBIA ACTA LIQUIDACION	NO APLICA	A-02-02-01-002-007 ARTICULOS TEXTILES (EXCEPTO PRENDAS DE VESTIR)		BISER20	\$ 4.074.000,00
4	24-014 GENERADORA CHORREBITAS S.A.S. E.S.P.	27/12/2024	A-02-02-01-003-008 PRODUCTOS DE CAUCHO Y PLÁSTICO		DIV07	\$ 311.459.250,00

PATRIA HONOR LEALTAD

Calle 24 B No. 35 A - 25 Barrio Quinta Paredes Bogotá D.C.
ensatc@ensatc.co ensatc.co





Al contestar, cite este número

Radicado N° 2025517017244276 / MDN-COGFM-COEJC-SECEJ-JEMOP-DIV7-JEM-D4-29.25

5	24-011 MINERALES CORDOBA S.A.S	26/12/2026	A-02-02-01-003-006 PRODUCTOS DE CAUCHO Y PLÁSTICO	16	DIV01	\$ 124.671.190,00
6	20-029 CHEC S.A E.S.P ACTA DE LIQUIDACION	30/01/2026	A-02-02-01-002-007 ARTÍCULOS TEXTILES (EXCEPTO PRENDAS DE VESTIR)		BIAYA 22	\$ 39.887.000,00
7	20-015 CELSIA COLOMBIA S.A ACTA DE LIQUIDACION	22/05/2026	A-02-02-01-002-007 ARTÍCULOS TEXTILES (EXCEPTO PRENDAS DE VESTIR)		BIGIR	\$ 21.126.600,00
VALOR TOTAL CONVENIOS						\$ 728.014.100,00

ESPECIFICACIONES Y ESPECIFICACIONES TÉCNICAS ADICIONALES

CLÁUSULA 6: CONDICIONES TÉCNICAS: El contratista se obliga al cumplimiento de las condiciones técnicas establecidas en el CLAUSULADO de " ACEPTACION DE OFERTA COMPRAVENTA 020 -CENACCONVENIOS-2025 ESPECIFICACIONES TÉCNICAS Y ESPECIFICACIONES TÉCNICAS ADICIONALES DE OBLIGATORIO CUMPLIMIENTO presentado por el contratista dentro del PROCESO DE ACEPTACION DE OFERTA COMPRAVENTA 020 - CENACCONVENIOS-2025

24-014 GENERADORA CHORRERITAS S.A.S. E.S.P. / DIV07					
A-02-02-01-003-006 PRODUCTOS DE CAUCHO Y PLÁSTICO					\$ 311.490.280,00
FACTURA:			FE 298		
DESCRIPCION BIENES O SERVICIOS ENTREGADOS	UNIDAD DE MEDIDA	CANTIDAD	VALOR UNITARIO	IVA UNITARIO	VALOR TOTAL
COLCHONETAS DE CAMPAÑA COLOR VERDE	UNIDAD	7.468	\$ 35.050,42	\$ 6.660	\$ 261.756.538
TOTAL BRUTO				\$	261.756.538
IVA 19%				\$	49.733.742
TOTAL NETO				\$	311.490.280
VALOR PENDIENTE POR EJECUTAR				\$	-

SUB TOTAL	\$ 261.756.538
TOTAL IVA 19%	\$ 49.733.742
TOTAL NETO	\$ 311.490.280
TOTAL PENDIENTE POR EJECUCIÓN	\$ -

V. PAGOS A EFECTUAR

A la fecha se cancela lo siguiente:

PAGO A EFECTUAR	CONCEPTO			VALOR
PAGO 002	FACTURA No	FE 298	19/12/2025	\$ 311.490.280,00
VALOR TOTAL				\$ 311.490.280,00

BALANCE CONTRATO

Valor Total Contrato	\$ 728.014.100,00
Valor a Cancelar	\$ 311.490.280,00
PAGO 001	\$ 163.579.826,00
Valor Total por ejecutar	\$ 416.523.820,00
TOTAL CONTRATO	\$ 891.593.926,00

VI. NIVEL DE EJECUCION Y AVANCE DEL CONTRATO PRINCIPAL

% de Ejecución Financiera Cancelado	% Ejecución Física / Entrega de Elementos	% Material Amortizado
42,79%	42,79%	42,79%

VII. CUMPLIMIENTO PARAFISCALES

Se deja constancia del cumplimiento por parte del contratista de acuerdo a lo establecido en el artículo 50 de la Ley 789 de 2002 y el párrafo 2° del artículo 1° de la Ley 828 de 2003, en concordancia con el artículo 23 de la Ley 1150 de 2007 y el Decreto 129 de 2010, en cuanto al cumplimiento de las obligaciones frente al sistema de seguridad social integral, parafiscales (Cajas de Compensación Familiar, Sena e Instituto Colombiano de Bienestar Familiar).

VIII. OTRAS ACTIVIDADES

- Acta de recibo a satisfacción No. ACTA N° 202551701724449
- Recepción de bienes de acuerdo a la factura electronica N° FE 298 19/12/2025

IX. CONCLUSIONES

N/A

PATRIA HONOR LEALTAD

Calle 24 C No. 43 A -23 Barrio Quinta Paredes Bogotá D.C.
canaccon@buzonelercito.mil.co

PÚBLICA





Al contestar, cite este número

Radicado N° 2025517017244278 / MDN-COGFM-COEJC-SECEJ-JEMOP-DIV7-JEM-D4-20.25

X. CONSTANCIAS

El supervisor hace constar que el objeto contratado ha sido entregado por el contratista y lo bienes y/o servicios recibidos a entera satisfacción según a las especificaciones técnicas y especificaciones técnicas adicionales conforme a la aceptación de ACEPTACION DE OFERTA COMPRAVENTA 020 - GENACCONVENIOS-2025

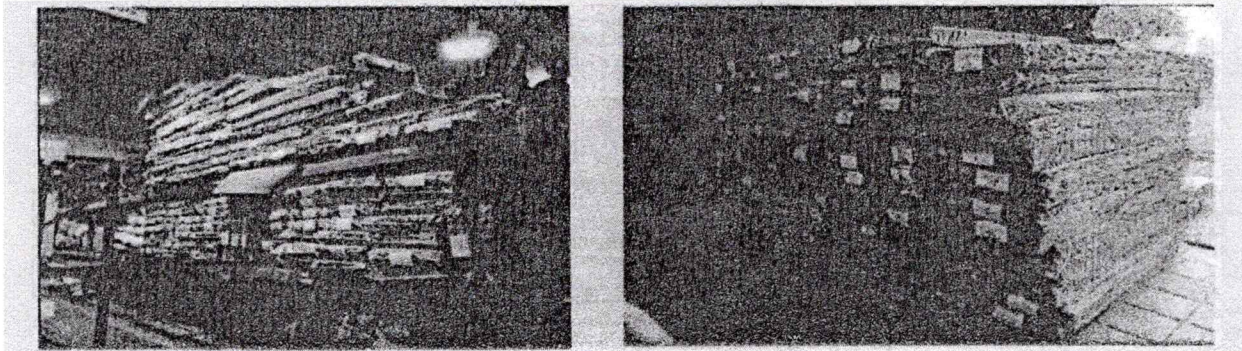

XI. BALANCE

A la fecha, la ejecución física (suministro) a la unidad del proceso corresponde al
A la fecha, la ejecución física (suministro) total del proceso corresponde al
A la fecha, la ejecución física (suministro) pendiente por ejecutar es del

83,65%	sin novedad.
42,79%	sin novedad.
67,21%	sin novedad.

EN CONSTANCIA FIRMA

MY. NELSON DARIO MUÑOZ PARADA

Supervisor de ACEPTACION DE OFERTA COMPRAVENTA 020 - GENACCONVENIOS-2025

PATRIA HONOR LEALTAD

Calle 24 C No. 43 A -23 Barrio Quinta Paredes Bogotá D.C.
www.gob.gov.co



 MINISTERIO DE DEFENSA NACIONAL COMANDO GENERAL DE LAS FUERZAS MILITARES EJÉRCITO NACIONAL CENTRAL ADMINISTRATIVA Y CONTABLE ESPECIALIZADA GENAC CONVENIOS	ACTA DE RECIBO A SATISFACCIÓN	Pág. 1 de 6 Código: FO-SECEJ-CEAYG-702 Versión: 1 Fecha de emisión: 2021-02-21



Al contestar, cite este número

ACTA N° **202551701724449** / MDN-COGFM-COEJC-SECEJ-JEMOP-DIV7-JEM-D4-2.21

LUGAR, FECHA Y HORA: **Bogotá D.C., viernes, 19 de diciembre de 2025**

INTERVIENEN : MY. NELSON DARIO MUÑOZ PARADA
 Supervisor de ACEPTACION DE OFERTA COMPRAVENTA 020 -CENACCONVENIOS-2025
 NELSON VARÓN RAMIREZ
 Representante Legal GRUPO ALIANZA ALZ S.A.S

ASUNTO : Recepción de los bienes objeto de ACEPTACION DE OFERTA COMPRAVENTA 020 -CENACCONVENIOS-2025 celebrado entre el MDN-Ejército Nacional- CENTRAL ADMINISTRATIVA Y CONTABLE CENAC CONVENIOS y la firma GRUPO ALIANZA ALZ S.A.S, que hace el Supervisor del Contrato.

ACTA DE RECIBO A SATISFACCIÓN DE BIENES Y SERVICIOS	
ACEPTACION DE OFERTA COMPRAVENTA	020 -CENACCONVENIOS-2025
PROCESO	018-CENACCONVENIOS-2025
MODALIDAD	SELECCIÓN ABREVIADA SUBASTA INVERSA SASI
FECHA SUSCRIPCIÓN	6/08/2025 11:57:54 AM (UTC-05:00) Bogotá, Lima, Quito)
OBJETO CONTRACTUAL	ADQUISICIÓN DE MATERIALES DE INTENDENCIA (QUE NO SE ENCUENTRAN EN EL ACUERDO MARCO DE PRECIOS No. CCE-278-AMP-2021) CON DESTINO A LAS UNIDADES CENTRALIZADAS POR LA CENAC CONVENIOS PARA LA VIGENCIA 2025
FORMA DE PAGO AL CONTRATISTA	
CLÁUSULA QUINTA - FORMA Y CONDICIONES DE PAGO: El CONTRATANTE, se compromete a cancelar el valor del contrato mediante UN PAGO TOTAL dentro de los sesenta (60) días siguientes al recibo a satisfacción total de los servicios y/o bienes que serán abonados a la cuenta de AHORROS No. 100-000127-86 de BANCOLOMBIA a favor de GRUPO ALIANZA ALZ SAS con NIT 9007482106 y previo informe de supervisión y cumplimiento de los trámites administrativos y financieros a que haya lugar y radicación de los siguientes documentos: - Recepción a satisfacción de la entrega de los bienes y/o servicios contratados por parte del MDN -EJÉRCITO NACIONAL -CENAC CONVENIOS. Este requisito debe ser plasmado en un acta e Informe suscrito por el supervisor del contrato. - Situación de Recursos por parte del Ministerio De Hacienda y Crédito Público Dirección del Tesoro Nacional (Asignación Cupo PAC). - Que se ejecuten los demás trámites administrativos correspondientes. - Verificación por parte del MDN-Ejército Nacional -CENAC CONVENIOS del cumplimiento del contratista del pago de aportes parafiscales y los propios del SENA, ICBF y caja de compensación familiar. - Debe anexar copia del RUT actualizado, donde se evidencia la obligación de facturar electrónicamente. - Entrega de las facturas las cuales deben estar elaboradas conforme a la normatividad tributaria vigente; así mismo deben encontrarse discriminadas por unidad militar y convenio de colaboración de acuerdo a la recepción de los bienes adquiridos por cada unidad beneficiaria. - Cada factura debe especificar el porcentaje (%) de IVA de cada ítem, así como los demás impuestos a que haya lugar. - El contratista debe anexar a su factura el registro fotográfico de los bienes y/o servicios entregados a la unidad beneficiada.	
CONTRATISTA	NELSON VARÓN RAMIREZ
SUPERVISOR	MY. NELSON DARIO MUÑOZ PARADA
VALOR INICIAL DEL CONTRATO	Seis cientos cincuenta y cinco millones cuatrocientos pesos M/CTE (\$655.409.600,00), incluido iva y otros impuestos (cuando aplique)
PLAZO DE EJECUCIÓN	15/09/2025 11:59:00 PM(UTC-05:00) Bogotá, Lima, Quito)
MODIFICATORIO 1	CLAUSULA PRIMERA: modifíquese parcialmente la CLÁUSULA CUARTA - PLAZO Y LUGAR DE EJECUCIÓN - PLAZO: El plazo de ejecución del contrato será a partir del perfeccionamiento (Artículo 41 Ley 80 de 1993) y cumplimiento de los requisitos de ejecución (Artículo 41 de la Ley 80 de 1993 modificado por el Artículo 23 Ley 1150 de 2007) hasta el 31 de octubre de 2025 o hasta agotar el presupuesto asignado (lo que primero ocurra).
MODIFICATORIO 2	CLAUSULA PRIMERA: modifíquese parcialmente la CLÁUSULA TERCERA VALOR DEL CONTRATO: El Valor del Contrato es por la suma de SETECIENTOS VEINTIOCHO MILLONES CUATROCIENTOS SETENTA Y CINCO MIL CUATROCIENTOS NOVENTA Y CINCO PESOS CON CINCUENTA Y CINCO CENTAVOS M/CTE. (\$728.475.495,55), incluido IVA y otros impuestos (cuando aplique), de conformidad con la LISTA DE PRECIOS Y DISTRIBUCION PRESUPUESTAL
MODIFICATORIO 3	CLAUSULA PRIMERA: modifíquese parcialmente la CLÁUSULA CUARTA - PLAZO Y LUGAR DE EJECUCIÓN - PLAZO: El plazo de ejecución del contrato será a partir del perfeccionamiento (Artículo 41 Ley 80 de 1993) y cumplimiento de los requisitos de ejecución (Artículo 41 de la Ley 80 de 1993 modificado por el Artículo 23 Ley 1150 de 2007) hasta el 18 de noviembre de 2025 o hasta agotar el presupuesto asignado (lo que primero ocurra).
MODIFICATORIO 4	CLAUSULA PRIMERA: modifíquese parcialmente la CLÁUSULA CUARTA - PLAZO Y LUGAR DE EJECUCIÓN - PLAZO: El plazo de ejecución del contrato será a partir del perfeccionamiento (Artículo 41 Ley 80 de 1993) y cumplimiento de los requisitos de ejecución (Artículo 41 de la Ley 80 de 1993 modificado por el Artículo 23 Ley 1150 de 2007) hasta el 24 de noviembre de 2025 o hasta agotar el presupuesto asignado (lo que primero ocurra).
FECHA INICIACIÓN	13/08/2025 12:00:00 PM (UTC-05:00) Bogotá, Lima, Quito)
FECHA FINAL DE ENTREGA	24/10/2025 11:59:00 PM(UTC-05:00) Bogotá, Lima, Quito)
VALOR FINAL CONTRATO	SETECIENTOS VEINTIOCHO MILLONES CATORCE MIL CIENTO PESOS M/CTE. (\$728.014.100,00),incluido IVA y otros impuestos (cuando aplique)
FECHA DE TERMINACIÓN	24/10/2025 11:59:00 PM(UTC-05:00) Bogotá, Lima, Quito)

PATRIA HONOR LEALTAD

Calle 24 C No. 43 A -23 Barrio Quinta Paredes Bogotá D.C.
 cenaccon@buzonejercito.mil.co



	MINISTERIO DE DEFENSA NACIONAL COMANDO GENERAL DE LAS FUERZAS MILITARES EJÉRCITO NACIONAL CENTRAL ADMINISTRATIVA Y CONTABLE ESPECIALIZADA GENAC CONVENIOS	ACTA DE RECIBO A SATISFACCIÓN	Pág. 2 de 6 Código: FO-SECEJ-CEAYG-702 Versión: 1 Fecha de emisión: 2021-02-21
---	---	----------------------------------	---

ACTA No 202561701724449 / MDN-COGFM-COEJC-SECEJ-JEMOP-DIV7-JEM-D4-2.21

Se reunieron: el señor MY. NELSON DARIO MUÑOZ PARADA por parte del MINISTERIO DE DEFENSA NACIONAL - EJERCITO NACIONAL - CENTRAL ADMINISTRATIVA Y CONTABLE GENAC CONVENIOS, en su calidad de Supervisor y NELSON VARÓN RAMÍREZ como contratista, actores en la Aceptación de ACEPTACION DE OFERTA COMPRAVENTA 020 -CENACCONVENIOS-2025, con el objeto de reconocer a satisfacción la entrega de los bienes y/o servicios correspondientes al objeto contractual del citado contrato por parte del supervisor.

Luego de adelantar la inspección a los bienes y/o servicios se estableció que estos cumplen con los requerimientos, normas y/o especificaciones técnicas; la entrega se ha cumplido dentro del plazo contractual establecido, objeto de la afectación presupuestal de la Aceptación de ACEPTACION DE OFERTA COMPRAVENTA 020 -CENACCONVENIOS-2025

DISTRIBUCIÓN DE PRESUPUESTO ADJUDICADO POR UNIDAD

ITEM	CONVENIO	FECHA VENCIMIENTO	RUBRO	RECURSO	UNIDAD BENEFICIA	VALOR
1	20-015 GELSIA COLOMBIA S.A E.S.P-ACTA DE LIQUIDACION	NO APLICA	A-02-02-01-002-007 ARTÍCULOS TEXTILES (EXCEPTO PRENDAS DE VESTIR)	16	BIPI6	\$ 37.409.020,00
			A-02-02-01-002-008 DOTACIÓN (PRENDAS DE VESTIR Y CALZADO)			\$ 17.402.770,00
			A-02-02-01-003-006 PRODUCTOS DE CAUCHO Y PLÁSTICO			\$ 6.047.950,00
			BAMRO3		A-02-02-01-002-007 ARTÍCULOS TEXTILES (EXCEPTO PRENDAS DE VESTIR)	\$ 47.770.560,00
					A-02-02-01-002-008 DOTACIÓN (PRENDAS DE VESTIR Y CALZADO)	\$ 17.014.770,00
					A-02-02-01-002-007 ARTÍCULOS TEXTILES (EXCEPTO PRENDAS DE VESTIR)	\$ 37.934.760,00
2	22-008 CERRO MATOSO S.A - ACTA DE LIQUIDACION	25/09/2025	A-02-02-01-002-009 CUERO Y PRODUCTOS DE CUERO; CALZADO	16	BATOT23	\$ 63.206.200,00
3	16-033 INTERCOLOMBIA ACTA LIQUIDACION	NO APLICA	A-02-02-01-002-007 ARTÍCULOS TEXTILES (EXCEPTO PRENDAS DE VESTIR)		BISER20	\$ 4.074.000,00
4	24-014 GENERADORA CHORRERITAS S.A.S. E.S.P.	27/12/2024	A-02-02-01-003-006 PRODUCTOS DE CAUCHO Y PLÁSTICO		DIV07	\$ 311.490.280,00
5	24-011 MINERALES CORDOBA S.A.S	26/12/2026	A-02-02-01-003-006 PRODUCTOS DE CAUCHO Y PLÁSTICO		DIV01	\$ 124.671.190,00
6	20-026 CHEC S.A E.S.P ACTA DE LIQUIDACION	20/01/2026	A-02-02-01-002-007 ARTÍCULOS TEXTILES (EXCEPTO PRENDAS DE VESTIR)		BIAYA 22	\$ 39.667.606,00
7	20-015 GELSIA COLOMBIA S.A ACTA DE LIQUIDACION	22/05/2026	A-02-02-01-002-007 ARTÍCULOS TEXTILES (EXCEPTO PRENDAS DE VESTIR)		BIGIR	\$ 21.126.600,00
VALOR TOTAL CONVENIOS						\$ 726.014.100,00

ESPECIFICACIONES Y ESPECIFICACIONES TÉCNICAS ADICIONALES

CLÁUSULA 6: CONDICIONES TÉCNICAS: El contratista se obliga al cumplimiento de las condiciones técnicas establecidas en el CLAUSULADO de "ACEPTACIÓN DE OFERTA COMPRAVENTA 020 -CENACCONVENIOS-2025 ESPECIFICACIONES TÉCNICAS Y ESPECIFICACIONES TÉCNICAS ADICIONALES DE OBLIGATORIO CUMPLIMIENTO" presentado por el contratista dentro del PROCESO DE ACEPTACIÓN DE OFERTA COMPRAVENTA 020 -CENACCONVENIOS-2025

PATRIA HONOR LEALTAD

Calle 24 C No. 45 A -23 Barrio Guatita Persepolis Bogotá D.C.
genaccon@genaccon.com.co



PÚBLICA



MINISTERIO DE DEFENSA NACIONAL
COMANDO GENERAL DE LAS FUERZAS MILITARES
EJÉRCITO NACIONAL
CENTRAL ADMINISTRATIVA Y CONTABLE ESPECIALIZADA
CENAC CONVENIOS

ACTA DE RECIBO A
SATISFACCIÓN

Pág. 3 de 6
Código: FO-SECEJ-CEAYG-702
Versión: 1
Fecha de emisión: 2021-02-21

AGTA No 202651701724449 / MDN-COGFM-COEJC-SECEJ-JEMOP-DIV7-JEM-D4-2.21

24-014 GENERADORA CHORRERITAS S.A.S. E.S.P. / DIV07					
A-02-02-01-003-006 PRODUCTOS DE CAUCHO Y PLÁSTICO					\$ 311.490.280,00
FACTURA:			FE 298		
DESCRIPCION BIENES O SERVICIOS ENTREGADOS	UNIDAD DE MEDIDA	CANTIDAD	VALOR UNITARIO	IVA UNITARIO	VALOR TOTAL
COLCHONETAS DE CAMPAÑA COLOR VERDE	UNIDAD	7.468	\$ 35.050,42	\$ 6.660	\$ 261.756.538
TOTAL BRUTO				\$	261.756.538
IVA 19%				\$	49.733.742
TOTAL NETO				\$	311.490.280
VALOR PENDIENTE POR EJECUTAR				\$	-

SUB TOTAL	\$ 261.756.538
TOTAL IVA 19%	\$ 49.733.742
TOTAL NETO	\$ 311.490.280
TOTAL PENDIENTE POR EJECUCIÓN	\$ -

CONCLUSIONES	
N/A	

CONSTANCIAS

El supervisor hace constar que el objeto contratado ha sido entregado por el contratista y lo bienes y/o servicios recibidos a entera satisfacción según a las especificaciones técnicas y especificaciones técnicas adicionales conforme a la aceptación de ACEPTACION DE OFERTA COMPRAVENTA 020 -CENACCONVENIOS-2025

FACTURA	FECHA	VALOR
FE 298	viernes, 19 de diciembre de 2025	\$ 311.490.280
VALOR TOTAL		\$ 311.490.280

EN CONSTANCIA FIRMAN QUIENES INTERVINIERON	
 NELSON VARÓN RAMIREZ Representante Legal GRUPO ALIANZA ALZ S.A.S	 MY. NELSON DARIO MUÑOZ PARADA Supervisor de ACEPTACION DE OFERTA COMPRAVENTA 020 - CENACCONVENIOS-2025

PATRIA HONOR LEALTAD

Calle 24 C No. 43 A -23 Barrio Quinta Paredes Bogotá D.C.
cenaccon@buzonerecito.mil.co

PÚBLICA



**GRUPO ALIANZA ALZ S.A.S**

Nit: 900.748.210-6

IVA Regimen Común

No somos Grandes Contribuyentes

Actividad Economica 4642

Tarifa Ica: 11,04 x 1000

Documento Oficial de Autorizacion de Numeracion
Facturacion Electronica N° 18764039367029 que habilita
desde FE 103 hasta FE 1000, vence 2023-11-10**Factura Electrónica****De Venta No****FE 298**

FECHA FACTURA	19-dic-25
FECHA VENCIMIENTO	19-dic-25

ORDEN DE COMPRA

FACTURA DE VENTA

CLIENTE: CENTRAL ADMINISTRATIVA Y CONTABLE C**NIT:** 900973540 5**DIRECCIÓN:** CLL 24 C N°43A 23**CIUDAD:** Bogota D.C.**TELÉFONO:****EMAIL:** cenacon.facturacion@buzonejercit**VENDEDOR:** A ASISTENTE CONTABLE**FORMA DE PAGO:** Credito

Descripción	Cantidad	Valor Unitario	IVA	Total
COLCHONETAS DE CAMPAÑA COLOR VERDE DIV 07	7.468	35050	\$ 0,19 \$ 6.660	\$ 261.756.538

Son:
TRESCIENTOS ONCE MILLONES CUATROCIENTOS NOVENTA MIL DOSCIENTOS OCHENTA PESOS
M/CTE CON VEINTIOCHO CENTAVOS

SUBTOTAL:	\$ 261.756.538
IVA:	\$ 49.733.742
TOTAL FACTURA:	\$ 311.490.280

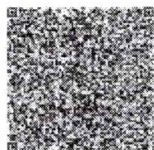

Fecha y Hora de Generación: 17/12/2025 15:21:56

Carrera 78j No. 60a-82 Sur Bogotá D.C. Colombia

PBX: 571 - 780 4460 / 571 - 926 0240

CEL: 321-390-9621 / 310-274-7954

Email: contabilidad@grupoalzsas.com

www.grupoalzsas.com

IMPRESO POR: World Office Colombia S.A.S.

Fabricante y Proveedor Tecnológico: World Office Colombia SAS NIT 900534356-3 Software: World Office (wo_2)

CUFE: abeb23bd23193afe18d4e948724f9bc1b99dfb49867935e6d85c09d3ed0f61fad9ab33cc08407d374b5450a59ea33989 --Fecha y Hora de Expedición : 19/12/2025 10:30:24 a. m.

**CERTIFICACIÓN DE PAGOS Y APORTES AL
SISTEMA DE SEGURIDAD SOCIAL Y PARAFISCALES.
GRUPO ALIANZA ALZ SAS**

HACE CONSTAR QUE

FABIO YESID BAUTISTA ROLDAN, identificado con cedula de ciudadanía No 80.760.549 expedida en Bogotá, y con tarjeta profesional 140248-TP, de la junta central de contadores de Colombia, en mi condición de revisor fiscal la empresa **GRUPO ALIANZA ALZ S.A.S** identificada con Nit: 900.748.210-6, debida mente suscrito en la Cámara de comercio de Bogotá, luego de examinar de acuerdo a las normas de auditoria general aceptadas en Colombia, los estatutos financieros de la compañía, certifico el pago de los aportes realizados por la compañía durante los últimos seis (06) meses calendario legalmente exigibles a la fecha de presentación de la propuesta para el presente proceso de selección, por los conceptos de salud, pensiones, riesgos laborales, cajas de compensación familiar.

Estos pagos, corresponden a los montos contabilizados y pagados por la compañía durante dichos seis (06) meses, lo anterior, en cumplimiento de lo dispuesto en el Artículo 50 de la Ley 789 de 2002.

La presente se expide a los tres (03) días del mes de diciembre de año 2025.

Cordialmente,

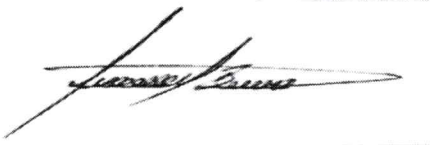

FABIO YESID BAUTISTA ROLDAN
REVISOR FISCAL 140248-TP
C.C. No. 80.760.549 de Bogotá
GRUPO ALIANZA ALZ SAS
900748210-6
Grupozvaron@gmail.com / contratos@grupoalzsas.com

UNIDAD
ADMINISTRATIVA
ESPECIAL

**JUNTA CENTRAL
DE CONTADORES**

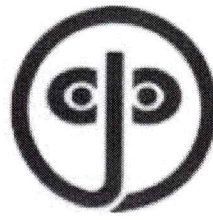

Certificado No:

882863753AFHAE8

**LA REPUBLICA DE COLOMBIA
MINISTERIO DE COMERCIO, INDUSTRIA Y TURISMO
UNIDAD ADMINISTRATIVA ESPECIAL
JUNTA CENTRAL DE CONTADORES**

**CERTIFICA A:
QUIEN INTERESE**

Que el contador público **FABIO YESID BAUTISTA ROLDAN** identificado con CÉDULA DE CIUDADANÍA No 80760549 de BOGOTA, D.C. (BOGOTA D.C) Y Tarjeta Profesional No 140248-T Si tiene vigente su inscripción en la Junta Central de Contadores y desde los últimos 5 años.

NO REGISTRA ANTECEDENTES DISCIPLINARIOS *****

Dado en BOGOTA a los 18 días del mes de Septiembre de 2025 con vigencia de (3) Meses, contados a partir de la fecha de su expedición.

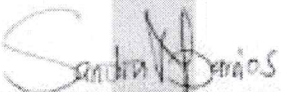
SANDRA MILENA BARRIOS PULIDO
DIRECTOR GENERAL

ESTE CERTIFICADO DIGITAL TIENE PLENA VALIDEZ DE CONFORMIDAD CON LO ESTABLECIDO EN EL ARTICULO 2 DE LA LEY 527 DE 1999, DECRETO UNICO REGLAMENTARIO 1074 DE 2015 Y ARTICULO 6 PARAGRAFO 3 DE LA LEY 962 DEL 2005

Para confirmar los datos y veracidad de este certificado, lo puede consultar en la página web www.jcc.gov.co digitando el número del certificado

REPUBLICA DE COLOMBIA
IDENTIFICACION PERSONAL
CEDULA DE CIUDADANIA

NUMERO **80.760.549**

BAUTISTA ROLDAN
APELLIDOS

FABIO YESID
NOMBRES

[Handwritten Signature]

REPUBLICA DE COLOMBIA



FECHA DE NACIMIENTO **16-MAR-1983**

TUNJA
(BOYACA)
LUGAR DE NACIMIENTO

1.70
ESTATURA

A+
G.S. RH

M
SEXO

30-MAR-2001 BOGOTA D.C.
FECHA Y LUGAR DE EXPEDICION

[Handwritten Signature]
REGISTRADORA NACIONAL
ALMADRETE VARGAS LOPEZ

INDICE DERECHO



A-1500100-42120247-M-0080780549-20041022 0069104285B 02 152912351

7

Republica de Colombia
Ministerio de Comercio Industria y Turismo

**JUNTA CENTRAL DE CONTADORES
TARJETA PROFESIONAL
DE CONTADOR PUBLICO**

140248-T

FABIO YESID
BAUTISTA ROLDAN
C.C. 80760549
RESOLUCION INSCRIPCION 10 FECHA 12/02/2009
UNIVERSIDAD COOPERATIVA DE COLOMBIA

PRESIDENTE 

LUIS ALONSO COLMENARES RODRIGUEZ 150629



FIRMA DEL TITULAR 63745

Esta tarjeta es el único documento que lo acredita como
CONTADOR PUBLICO de acuerdo con lo establecido en
la Ley 43 de 1990.
Agradecemos a quien encuentre esta tarjeta devolverla
al Ministerio de Comercio Industria y Turismo - Junta Central
de Contadores.



DATOS GENERALES DEL APORTANTE								
Identificación	dv	Razon Social	Clase Aportante	Sucursal Principal	Direccion	Ciudad-Departamento	Telefono	Exonerado SENA e ICBF
HT 90074E210	6	GRUPO ALIANZA ALZ SAS	D - BENEFICIARIO LEY 1429 DE 2010	GRUPO ALIANZA ALZ S.A.S	cra 78 i N. 60 a - 52 sur	BOGOTA-BOGOTA D.E.	7804460	SI
DATOS GENERALES DE LA LIQUIDACION								
Periodo		Clave		Tipo		Fecha		Pago
Pensión	Salud	Pago	Planilla	Planilla	Limite	Pago	Banco	Dias Mora
2025-11	2025-12	1980308278	949597022	E	2025/12/03	2025/12/04	BANCO DE BOGOTA	1
								\$10,047,400

LIQUIDACION DETALLADA DE APORTES																							
EMPLEADO				PENSION				SALUD				CCF				RIESGOS				PARAFISCALES			
No.	Identificación	Nombres		Codtgo	Dias	IBC	Aporte	Codtgo	Dias	IBC	Aporte	Codtgo	Dias	IBC	Aporte	Codtgo	Dias	IBC	Aporte	Dias	IBC	Aporte	
Sucursal: GRUPO ALIANZA ALZ S.A.S (27 Afiliados)						\$40,999,500	\$6,561,100			\$40,999,500	\$1,641,500			\$40,572,450	\$1,624,400			\$40,999,500	\$213,400			\$0	\$0
Centro de Trabajo: GRUPO ALIANZA ALZ S.A.S (27 Afiliados)						\$40,999,500	\$6,561,100			\$40,999,500	\$1,641,500			\$40,572,450	\$1,624,400			\$40,999,500	\$213,400			\$0	\$0
Ciudad: BOGOTA Depto: BOGOTA D.E. (27 Afiliados)						\$40,999,500	\$6,561,100			\$40,999,500	\$1,641,500			\$40,572,450	\$1,624,400			\$40,999,500	\$213,400			\$0	\$0
1	CC 1231508354	ANZOLA LUISA		230301	30	\$1,423,500	\$27,800	EPS002	30	\$1,423,500	\$57,000	CCF34	30	\$1,423,500	\$57,000	14-23	30	\$1,423,500	\$7,500	30	\$0	\$0	
2	CC 32770133	ANZOLA NANCY		25-14	30	\$1,423,500	\$27,800	EPS002	30	\$1,423,500	\$57,000	CCF34	30	\$1,423,500	\$57,000	14-23	30	\$1,423,500	\$7,500	30	\$0	\$0	
3	CC 1028781478	ARIAS DIFIAN		230301	30	\$1,423,500	\$27,800	EPS017	30	\$1,423,500	\$57,000	CCF34	30	\$1,423,500	\$57,000	14-23	30	\$1,423,500	\$7,500	30	\$0	\$0	
4	CC 14322197	ARIZA XOSE		230301	30	\$1,423,500	\$27,800	EPS002	30	\$1,423,500	\$57,000	CCF34	30	\$1,423,500	\$57,000	14-23	30	\$1,423,500	\$7,500	30	\$0	\$0	
5	CC 52753331	CASTRO DYCY		230301	30	\$1,423,500	\$27,800	EPS002	30	\$1,423,500	\$57,000	CCF34	30	\$1,423,500	\$57,000	14-23	30	\$1,423,500	\$7,500	30	\$0	\$0	
6	CC 1027740798	CHONAS SIDA		230201	30	\$1,423,500	\$27,800	EPS002	30	\$1,423,500	\$57,000	CCF34	30	\$1,423,500	\$57,000	14-23	30	\$1,423,500	\$7,500	30	\$0	\$0	
7	CC 52768092	CIBRENTES MARYELI		25-14	30	\$1,423,500	\$27,800	EPS009	30	\$1,423,500	\$57,000	CCF34	30	\$1,423,500	\$57,000	14-23	30	\$1,423,500	\$7,500	30	\$0	\$0	
8	CC 79215323	DIAZ JUAN		231001	30	\$1,423,500	\$27,800	EPS017	30	\$1,423,500	\$57,000	CCF34	30	\$1,423,500	\$57,000	14-23	30	\$1,423,500	\$7,500	30	\$0	\$0	
9	CC 80807027	DIAZ RAFAEL		25-14	30	\$1,423,500	\$27,800	EPS017	30	\$1,423,500	\$57,000	CCF34	30	\$1,423,500	\$57,000	14-23	30	\$1,423,500	\$7,500	30	\$0	\$0	
10	CC 1000127997	FLOREZ LIZETH		230301	30	\$1,423,500	\$27,800	EPS002	30	\$1,423,500	\$57,000	CCF34	30	\$1,423,500	\$57,000	14-23	30	\$1,423,500	\$7,500	30	\$0	\$0	
11	CC 1000775850	FONCA YESSICA		230301	30	\$1,423,500	\$27,800	EPS017	30	\$1,423,500	\$57,000	CCF34	30	\$1,423,500	\$57,000	14-23	30	\$1,423,500	\$7,500	30	\$0	\$0	
12	CC 79354070	GALLEGO JOSE		230301	30	\$1,423,500	\$27,800	EPS017	30	\$1,423,500	\$57,000	CCF34	30	\$1,423,500	\$57,000	14-23	30	\$1,423,500	\$7,500	30	\$0	\$0	
13	CC 1024587640	GARCIA FABIAN		230301	30	\$1,423,500	\$27,800	EPS009	30	\$1,423,500	\$57,000	CCF34	30	\$1,423,500	\$57,000	14-23	30	\$1,423,500	\$7,500	30	\$0	\$0	
14	CC 52231861	LEON LUZ		231001	30	\$1,423,500	\$27,800	EPS002	30	\$1,423,500	\$57,000	CCF34	30	\$1,423,500	\$57,000	14-23	30	\$1,423,500	\$7,500	30	\$0	\$0	
15	CC 52978619	LOAIZA CLAUDIA		230301	30	\$1,423,500	\$27,800	EPS009	30	\$1,423,500	\$57,000	CCF34	30	\$1,423,500	\$57,000	14-23	30	\$1,423,500	\$7,500	30	\$0	\$0	
16	CC 1000381622	MARTINEZ PAOLO		230301	30	\$1,423,500	\$27,800	EPS002	30	\$1,423,500	\$57,000	CCF34	30	\$1,423,500	\$57,000	14-23	30	\$1,423,500	\$7,500	30	\$0	\$0	
17	CC 52739143	MORALES LEDY		230301	30	\$2,912,000	\$466,000	EPS017	30	\$2,912,000	\$116,500	CCF34	30	\$2,912,000	\$116,500	14-23	30	\$2,912,000	\$13,300	30	\$0	\$0	
18	CC 10112358325	MORENO NATALY		230301	30	\$1,423,500	\$27,800	EPS002	30	\$1,423,500	\$57,000	CCF34	30	\$1,423,500	\$57,000	14-23	30	\$1,423,500	\$7,500	30	\$0	\$0	
19	CC 1106392732	OYEDO YOVIER		230301	30	\$1,423,500	\$27,800	EPS009	30	\$1,423,500	\$57,000	CCF34	30	\$1,423,500	\$57,000	14-23	30	\$1,423,500	\$7,500	30	\$0	\$0	
20	CC 52730948	PINTO ANDREA		231001	23	\$1,091,350	\$174,700	EPS017	23	\$1,091,350	\$43,700	CCF34	23	\$1,091,350	\$43,700	14-23	23	\$1,091,350	\$5,700	23	\$0	\$0	
21	CC 52730948	PINTO ANDREA		231001	7	\$332,150	\$53,200	EPS017	7	\$332,150	\$13,300	CCF34	0	\$0	\$0	14-23	7	\$332,150	\$0	0	\$0	\$0	
22	CC 53091611	PINTOR JOHANA		230201	28	\$1,328,600	\$212,600	EPS017	28	\$1,328,600	\$53,200	CCF34	28	\$1,328,600	\$53,200	14-23	28	\$1,328,600	\$7,000	28	\$0	\$0	
23	CC 53091611	PINTOR JOHANA		230201	2	\$94,900	\$15,200	EPS017	2	\$94,900	\$3,800	CCF34	0	\$0	\$0	14-23	2	\$94,900	\$0	0	\$0	\$0	
24	CC 1023100673	PRECIADO INGRED		230301	30	\$1,423,500	\$27,800	EPS002	30	\$1,423,500	\$57,000	CCF34	30	\$1,423,500	\$57,000	14-23	30	\$1,423,500	\$7,500	30	\$0	\$0	
25	CC 39666192	TALERIO MARYA		25-14	30	\$1,423,500	\$27,800	EPS009	30	\$1,423,500	\$57,000	CCF34	30	\$1,423,500	\$57,000	14-23	30	\$1,423,500	\$7,500	30	\$0	\$0	
26	CC 1014854311	VARON JORGE		231001	30	\$1,423,500	\$27,800	EPS008	30	\$1,423,500	\$57,000	CCF34	30	\$1,423,500	\$57,000	14-23	30	\$1,423,500	\$7,500	30	\$0	\$0	
27	CC 1012404915	VARON LIZETH		230201	30	\$1,423,500	\$27,800	EPS008	30	\$1,423,500	\$57,000	CCF34	30	\$1,423,500	\$57,000	14-23	30	\$1,423,500	\$7,500	30	\$0	\$0	
28	CC 79210847	VARON NELSON		230201	30	\$2,500,000	\$400,000	EPS009	30	\$2,500,000	\$100,000	CCF34	30	\$2,500,000	\$100,000	14-23	30	\$2,500,000	\$13,300	30	\$0	\$0	
29	CC 100012426	YEPES JUAN		230301	30	\$1,423,500	\$27,800	EPS008	30	\$1,423,500	\$57,000	CCF34	30	\$1,423,500	\$57,000	14-23	30	\$1,423,500	\$7,500	30	\$0	\$0	
Total Afiliados (27)						\$40,999,500	\$6,561,100			\$40,999,500	\$1,641,500			\$40,572,450	\$1,624,400			\$40,999,500	\$213,400			\$0	\$0

DATOS GENERALES DEL APORTANTE								
Identificación	dv	Razon Social	Clase Aportante	Sucursal Principal	Dirección	Ciudad-Departamento	Teléfono	Exonerado SENA e ICBF
HIT 900748210	6	GRUPO ALIANZA ALZ SAS	D - BENEFICIARIO LEY 1429 DE 2010	GRUPO ALIANZA ALZ S.A.S	Cra 78 N° 60 a - 82 sur	BOGOTA BOGOTA D.E.	7804460	SI

DATOS GENERALES DE LA LIQUIDACION									
Periodo		Clave		Tipo	Fecha		Pago		
Pensión	Salud	Pago	Planilla	Planilla	Limite	Pago	Banco	Dias Mora	Valor
2025-11	2025-12	1180308278	9495997022	E	2025/12/03	2025/12/04	BANCO DE BOGOTA	1	\$10,047,400

RESUMEN DE PAGO									
RIESGO	CODIGO	NIT	DV	AFILIADOS	VALOR LIQUIDADADO	INTERESES MORA	SALDOS E INCAPACIDADES	VALOR A PAGAR	
AFP (ADMINISTRADORAS: 4)				27	\$6,561,100	\$4,300	\$0	\$6,565,400	
COLFONDOS	231001	800,227,940	6	4	\$911,300	\$600	\$0	\$911,900	
COLPENSIONES	25-14	900,336,004	7	4	\$911,200	\$600	\$0	\$911,800	
PORVENIR	230301	800,224,808	8	13	\$3,199,600	\$2,100	\$0	\$3,201,700	
PROTECCION	230201	800,229,739	0	6	\$1,539,000	\$1,000	\$0	\$1,540,000	
ARL (ADMINISTRADORAS: 1)				27	\$213,600	\$200	\$0	\$213,800	
POSITIVA COMPAÑIA DE SEGUROS	14-23	860,011,153	6	27	\$213,600	\$200	\$0	\$213,800	
CCF (ADMINISTRADORAS: 1)				27	\$1,624,400	\$1,100	\$0	\$1,625,500	
COMPENSAR	CCF24	860,066,942	7	27	\$1,624,400	\$1,100	\$0	\$1,625,500	
EPS (ADMINISTRADORAS: 5)				27	\$1,641,500	\$1,200	\$0	\$1,642,700	
COMPENSAR	EPS008	860,066,942	7	5	\$285,000	\$200	\$0	\$285,200	
FAMISANAR	EPS017	830,003,564	7	6	\$401,500	\$300	\$0	\$401,800	
NUEVA E.P.S.	EPS037	900,156,264	2	2	\$114,000	\$100	\$0	\$114,100	
SALUD TOTAL	EPS002	800,130,907	4	10	\$570,000	\$400	\$0	\$570,400	
SANITAS	EPS005	800,251,440	6	4	\$271,000	\$200	\$0	\$271,200	
TOTAL				27	\$10,040,600	\$6,800	\$0	\$10,047,400	

DATOS GENERALES DEL APORTANTE								
Identificación	dv	Razon Social	Clase Aportante	Sucursal Principal	Direccion	Ciudad-Departamento	Teléfono	Exonerado SENA e ICBF
NT 900748210	6	GRUPO ALIANZA ALZ SAS	D - BENEFICIARIO LEY 1429 DE 2010	GRUPO ALIANZA ALZ S.A.S	Cra 78 N. 40 a - 82 sur	BOGOTA-BOGOTA D.E.	7804460	SI

DATOS GENERALES DE LA LIQUIDACION							
Periodo		Clave		Fecha		Pago	
Pensión	Salud	Pago	Planilla	Planilla	Limite	Pago	Valor
2025-10	2025-11	11804871497	4494333573	E	2025/11/06	2025/11/05	\$10,002,000

LIQUIDACION DETALLADA DE APORTES																						
EMPLEADO				PENSION				SALUD				CCF				RIESGOS				PARAFISCALES		
No.	Identificación	Nombres	Código	Dias	IBC	Aporte	Código	Dias	IBC	Aporte	Código	Dias	IBC	Aporte	Código	Dias	IBC	Aporte	Dias	IBC	Aporte	
Sucursal: GRUPO ALIANZA ALZ S.A.S (27 Afiliados)					\$40,999,500	\$6,561,100			\$40,999,500	\$1,641,500			\$39,718,350	\$1,590,200			\$40,999,500	\$209,200			\$0	\$0
Centro de Trabajo: GRUPO ALIANZA ALZ S.A.S (27 Afiliados)					\$40,999,500	\$6,561,100			\$40,999,500	\$1,641,500			\$39,718,350	\$1,590,200			\$40,999,500	\$209,200			\$0	\$0
Ciudad: BOGOTA Depto: BOGOTA D.E. (27 Afiliados)					\$40,999,500	\$6,561,100			\$40,999,500	\$1,641,500			\$39,718,350	\$1,590,200			\$40,999,500	\$209,200			\$0	\$0
1	GC 1233500854	ANZOOLA LUISA	330301	30	\$1,423,500	\$22,800	EPS002	30	\$1,423,500	\$57,000	CCF24	30	\$1,423,500	\$57,000	14-23	30	\$1,423,500	\$7,500	30		\$0	\$0
2	GC 52770133	ANZOOLA MARIA	25-14	30	\$1,423,500	\$22,800	EPS002	30	\$1,423,500	\$57,000	CCF24	30	\$1,423,500	\$57,000	14-23	30	\$1,423,500	\$7,500	30		\$0	\$0
3	GC 1028981478	ARIAS DYLAN	330301	30	\$1,423,500	\$22,800	EPS017	30	\$1,423,500	\$57,000	CCF24	30	\$1,423,500	\$57,000	14-23	30	\$1,423,500	\$7,500	30		\$0	\$0
4	GC 14322397	ARIZA JOSE	330201	30	\$1,423,500	\$22,800	EPS002	30	\$1,423,500	\$57,000	CCF24	30	\$1,423,500	\$57,000	14-23	30	\$1,423,500	\$7,500	30		\$0	\$0
5	GC 52752231	CASTRO DFCY	330301	26	\$1,233,700	\$192,400	EPS002	26	\$1,233,700	\$49,400	CCF24	26	\$1,233,700	\$49,400	14-23	26	\$1,233,700	\$6,500	26		\$0	\$0
6	GC 52752231	CASTRO DFCY	330301	2	\$94,900	\$15,200	EPS002	2	\$94,900	\$1,800	CCF24	0	\$0	\$0	14-23	2	\$94,900	\$0	0		\$0	\$0
7	GC 52752231	CASTRO DFCY	330301	2	\$94,900	\$15,200	EPS002	2	\$94,900	\$3,800	CCF24	0	\$0	\$0	14-23	2	\$94,900	\$0	0		\$0	\$0
8	GC 1027940788	CHONAS SONIA	330201	28	\$1,328,600	\$53,200	EPS002	28	\$1,328,600	\$53,200	CCF24	28	\$1,328,600	\$53,200	14-23	28	\$1,328,600	\$7,000	28		\$0	\$0
9	GC 1027940788	CHONAS SONIA	330201	2	\$94,900	\$15,200	EPS002	2	\$94,900	\$1,800	CCF24	0	\$0	\$0	14-23	2	\$94,900	\$0	0		\$0	\$0
10	GC 52768692	CFUENTES MAYERLY	25-14	11	\$521,950	\$83,600	EPS009	11	\$521,950	\$20,900	CCF24	11	\$521,950	\$20,900	14-23	11	\$521,950	\$2,800	11		\$0	\$0
11	GC 52768692	CFUENTES MAYERLY	25-14	19	\$901,550	\$144,300	EPS009	19	\$901,550	\$36,700	CCF24	0	\$0	\$0	14-23	19	\$901,550	\$0	0		\$0	\$0
12	GC 79215323	DAIZ JUAN	331001	30	\$1,423,500	\$22,800	EPS017	30	\$1,423,500	\$57,000	CCF24	30	\$1,423,500	\$57,000	14-23	30	\$1,423,500	\$7,500	30		\$0	\$0
13	GC 80807027	DAIZ RAFAEL	25-14	30	\$1,423,500	\$22,800	EPS017	30	\$1,423,500	\$57,000	CCF24	30	\$1,423,500	\$57,000	14-23	30	\$1,423,500	\$7,500	30		\$0	\$0
14	GC 1000127997	FLOREZ LIZETH	330301	30	\$1,423,500	\$22,800	EPS002	30	\$1,423,500	\$57,000	CCF24	30	\$1,423,500	\$57,000	14-23	30	\$1,423,500	\$7,500	30		\$0	\$0
15	GC 1000779890	FONCA YESSICA	330301	30	\$1,423,500	\$22,800	EPS017	30	\$1,423,500	\$57,000	CCF24	30	\$1,423,500	\$57,000	14-23	30	\$1,423,500	\$7,500	30		\$0	\$0
16	GC 79484370	GALLEGO JOSE	330301	30	\$1,423,500	\$22,800	EPS017	30	\$1,423,500	\$57,000	CCF24	30	\$1,423,500	\$57,000	14-23	30	\$1,423,500	\$7,500	30		\$0	\$0
17	GC 7004567840	GARCIA FABIAN	330301	30	\$1,423,500	\$22,800	EPS009	30	\$1,423,500	\$57,000	CCF24	30	\$1,423,500	\$57,000	14-23	30	\$1,423,500	\$7,500	30		\$0	\$0
18	GC 52233861	LEON LUZ	331001	30	\$1,423,500	\$22,800	EPS002	30	\$1,423,500	\$57,000	CCF24	30	\$1,423,500	\$57,000	14-23	30	\$1,423,500	\$7,500	30		\$0	\$0
19	GC 52978819	LONZA CLAUDIA	330301	30	\$1,423,500	\$22,800	EPS009	30	\$1,423,500	\$57,000	CCF24	30	\$1,423,500	\$57,000	14-23	30	\$1,423,500	\$7,500	30		\$0	\$0
20	GC 1000381622	MARTINEZ PAOLO	330301	30	\$1,423,500	\$22,800	EPS002	30	\$1,423,500	\$57,000	CCF24	30	\$1,423,500	\$57,000	14-23	30	\$1,423,500	\$7,500	30		\$0	\$0
21	GC 527319143	MORALES LEIDY	330301	30	\$2,912,000	\$466,000	EPS017	30	\$2,912,000	\$116,500	CCF24	30	\$2,912,000	\$116,500	14-23	30	\$2,912,000	\$19,300	30		\$0	\$0
22	GC 1012358326	MORENO NATALY	330301	30	\$1,423,500	\$22,800	EPS002	30	\$1,423,500	\$57,000	CCF24	30	\$1,423,500	\$57,000	14-23	30	\$1,423,500	\$7,500	30		\$0	\$0
23	GC 7106393732	OSWEDO YOVIER	330201	30	\$1,423,500	\$22,800	EPS009	30	\$1,423,500	\$57,000	CCF24	30	\$1,423,500	\$57,000	14-23	30	\$1,423,500	\$7,500	30		\$0	\$0
24	GC 52730948	PINTO ANDREA	331001	28	\$1,328,600	\$12,600	EPS017	28	\$1,328,600	\$53,200	CCF24	28	\$1,328,600	\$53,200	14-23	28	\$1,328,600	\$7,000	28		\$0	\$0
25	GC 52730948	PINTO ANDREA	331001	2	\$94,900	\$15,200	EPS017	2	\$94,900	\$3,800	CCF24	0	\$0	\$0	14-23	2	\$94,900	\$0	0		\$0	\$0
26	GC 53092611	PINTOR JOHANA	330201	30	\$1,423,500	\$22,800	EPS017	30	\$1,423,500	\$57,000	CCF24	30	\$1,423,500	\$57,000	14-23	30	\$1,423,500	\$7,500	30		\$0	\$0
27	GC 1023000673	PRECIADO IGERID	330301	30	\$1,423,500	\$22,800	EPS002	30	\$1,423,500	\$57,000	CCF24	30	\$1,423,500	\$57,000	14-23	30	\$1,423,500	\$7,500	30		\$0	\$0
28	GC 29661192	TALERO HENRIETA	25-14	30	\$1,423,500	\$22,800	EPS002	30	\$1,423,500	\$57,000	CCF24	30	\$1,423,500	\$57,000	14-23	30	\$1,423,500	\$7,500	30		\$0	\$0
29	GC 1014856311	VARDON JORGE	331001	30	\$1,423,500	\$22,800	EPS009	30	\$1,423,500	\$57,000	CCF24	30	\$1,423,500	\$57,000	14-23	30	\$1,423,500	\$7,500	30		\$0	\$0
30	GC 1012456915	VARDON LIZETH	330201	30	\$1,423,500	\$22,800	EPS009	30	\$1,423,500	\$57,000	CCF24	30	\$1,423,500	\$57,000	14-23	30	\$1,423,500	\$7,500	30		\$0	\$0
31	GC 79210667	VARDON NELSON	330201	30	\$2,500,000	\$400,000	EPS009	30	\$2,500,000	\$100,000	CCF24	30	\$2,500,000	\$100,000	14-23	30	\$2,500,000	\$13,100	30		\$0	\$0
32	GC 1000122436	YEPES JUAN	330301	30	\$1,423,500	\$22,800	EPS009	30	\$1,423,500	\$57,000	CCF24	30	\$1,423,500	\$57,000	14-23	30	\$1,423,500	\$7,500	30		\$0	\$0
Total	Afiliados (27)				\$40,999,500	\$6,561,100			\$40,999,500	\$1,641,500			\$39,718,350	\$1,590,200			\$40,999,500	\$209,200			\$0	\$0

DATOS GENERALES DEL APORTANTE								
Identificación	dv	Razon Social	Clase Aportante	Sucursal Principal	Direccion	Ciudad-Departamento	Teléfono	Exonerado SENA e ICBF
NIT 900748210	6	GRUPO ALIANZA ALZ SAS	D- BENEFICIARIO LEY 1429 DE 2010	GRUPO ALIANZA ALZ S.A.S	c/ra 7B M 60 a - 82 sur	BOGOTA-BOGOTA D.E.	7804460	SI

DATOS GENERALES DE LA LIQUIDACION									
Periodo		Clave		Tipo	Fecha		Pago		
Pension	Salud	Pago	Planilla	Planilla	Limite	Pago	Banco	Dias Mora	Valor
2025-10	2025-11	1904871497	9494233573	E	2025/11/06	2025/11/05	BANCO DE BOGOTA	0	\$10,002,000

RESUMEN DE PAGO									
RIESGO	CODIGO	NIT	DV	AFILIADOS	VALOR LIQUIDADADO	INTERESES MORA	SALDOS E INCAPACIDADES	VALOR A PAGAR	
AFP (ADMINISTRADORAS: 4)				27	\$6,561,100	\$0	\$0	\$6,561,100	
COLFONDOS	231001	800,227,940	6	4	\$911,200	\$0	\$0	\$911,200	
COLPENSIONES	25-14	900,336,004	7	4	\$911,300	\$0	\$0	\$911,300	
PORVENIR	230301	800,224,808	8	13	\$3,199,600	\$0	\$0	\$3,199,600	
PROTECCION	230201	800,229,739	0	6	\$1,539,000	\$0	\$0	\$1,539,000	
ARL (ADMINISTRADORAS: 1)				27	\$209,200	\$0	\$0	\$209,200	
POSITIVA COMPANIA DE SEGUROS	14-23	860,011,153	6	27	\$209,200	\$0	\$0	\$209,200	
CCF (ADMINISTRADORAS: 1)				27	\$1,590,200	\$0	\$0	\$1,590,200	
COMPENSAR	CCF24	860,066,942	7	27	\$1,590,200	\$0	\$0	\$1,590,200	
EPS (ADMINISTRADORAS: 5)				27	\$1,641,500	\$0	\$0	\$1,641,500	
COMPENSAR	EPS008	860,066,942	7	5	\$285,000	\$0	\$0	\$285,000	
FAMISANAR	EPS017	830,003,564	7	6	\$401,500	\$0	\$0	\$401,500	
NUEVA E.P.S.	EPS037	900,156,264	2	2	\$114,000	\$0	\$0	\$114,000	
SALUD TOTAL	EPS002	800,130,907	4	10	\$570,000	\$0	\$0	\$570,000	
SANITAS	EPS005	800,251,440	6	4	\$271,000	\$0	\$0	\$271,000	
TOTAL				27	\$10,002,000	\$0	\$0	\$10,002,000	

DATOS GENERALES DEL APORTANTE									
Identificación	dv	Razon Social	Clase Aportante	Sucursal Principal	Direccion	Ciudad-Departamento	Teléfono	Exonerado SENA e ICBF	
NIT 900748210	6	GRUPO ALIANZA ALZ S45	D- BENEFICIARIO LEY 1429 DE 2010	GRUPO ALIANZA ALZ S.A.S	Cra 78 N° 60 a - 82 sur	BOGOTÁ-BOGOTÁ D.E.	7804460	SI	
DATOS GENERALES DE LA LIQUIDACION									
Periodo		Clave		Tipo		Fecha		Pago	
Pensión	Salud	Pago	Planilla	Planilla	Limite	Pago	Banco	Dias Mora	Valor
2025-09	2025-10	1824039974	9492898158	E	2025/10/03	2025/10/03	BANCO CAJA SOCIAL	0	\$10.282,100

LIQUIDACION DETALLADA DE APORTES																						
EMPLEADO			PENSION				SALUD				CCF				RIESGOS				PARAFISCALES			
No.	Identificación	Nombres	Codigo	Dias	IBC	Aporte	Codigo	Dias	IBC	Aporte	Codigo	Dias	IBC	Aporte	Codigo	Dias	IBC	Aporte	Dias	IBC	Aporte	
1	CC 7211020854	ANZOLA VELASQUEZ LUISA FERNANDA	030301	30	\$1.423,500	\$227,800	EP5002	30	\$1.423,500	\$57,000	CCF24	30	\$1.423,500	\$57,000	14-23	30	\$1.423,500	\$7,900	30	\$0	\$0	
2	CC 52770133	ANZOLA VELASQUEZ MARIA DEL PILAR	05-14	30	\$1.423,500	\$227,800	EP5003	30	\$1.423,500	\$57,000	CCF24	30	\$1.423,500	\$57,000	14-23	30	\$1.423,500	\$7,900	30	\$0	\$0	
3	CC 1028781478	ARIAS FAGUA DYLAN SANTIAGO	030301	30	\$1.423,500	\$227,800	EP5017	30	\$1.423,500	\$57,000	CCF24	30	\$1.423,500	\$57,000	14-23	30	\$1.423,500	\$7,900	30	\$0	\$0	
4	CC 14322197	ARIZA GOMEZ JOSE MAURICIO	030301	30	\$1.423,500	\$227,800	EP5002	30	\$1.423,500	\$57,000	CCF24	30	\$1.423,500	\$57,000	14-23	30	\$1.423,500	\$7,900	30	\$0	\$0	
5	CC 52752331	CASTRO MORENO DYC NELYNER	030301	30	\$1.423,500	\$227,800	EP5002	30	\$1.423,500	\$57,000	CCF24	30	\$1.423,500	\$57,000	14-23	30	\$1.423,500	\$7,900	30	\$0	\$0	
6	CC 1027940798	CHOWAS BERJIGA SOLA HELENA	030301	30	\$1.423,500	\$227,800	EP5002	30	\$1.423,500	\$57,000	CCF24	30	\$1.423,500	\$57,000	14-23	30	\$1.423,500	\$7,900	30	\$0	\$0	
7	CC 52788932	CIFUENTES VANEGAS MAYERLY	05-14	30	\$1.423,500	\$227,800	EP5005	30	\$1.423,500	\$57,000	CCF24	30	\$1.423,500	\$57,000	14-23	30	\$1.423,500	\$7,900	30	\$0	\$0	
8	CC 78215223	DIAZ MOSQUERA JAHAI EDUARDO	031001	30	\$1.423,500	\$227,800	EP5019	30	\$1.423,500	\$57,000	CCF24	30	\$1.423,500	\$57,000	14-23	30	\$1.423,500	\$7,900	30	\$0	\$0	
9	CC 90807027	DIAZ CIFUENTES RAFAEL RICARDO	05-14	30	\$1.423,500	\$227,800	EP5019	30	\$1.423,500	\$57,000	CCF24	30	\$1.423,500	\$57,000	14-23	30	\$1.423,500	\$7,900	30	\$0	\$0	
10	CC 1000127997	FLOREZ SALCEDO LIZETH DAYANA	030301	28	\$1.328,600	\$211,600	EP5002	28	\$1.328,600	\$53,200	CCF24	28	\$1.328,600	\$53,200	14-23	28	\$1.328,600	\$7,000	28	\$0	\$0	
11	CC 1006127997	FLOREZ SALCEDO LIZETH DAYANA	030301	2	\$94,900	\$15,200	EP5002	2	\$94,900	\$3,800	CCF24	2	\$94,900	\$0	14-23	2	\$94,900	\$0	2	\$0	\$0	
12	CC 1000775850	FONCA PINTO YESSICA PAOLA	030301	30	\$1.423,500	\$227,800	EP5017	30	\$1.423,500	\$57,000	CCF24	30	\$1.423,500	\$57,000	14-23	30	\$1.423,500	\$7,900	30	\$0	\$0	
13	CC 79304070	GALLEDO BUITRAGO JOSE RAMIRO	030301	30	\$1.423,500	\$227,800	EP5037	30	\$1.423,500	\$57,000	CCF24	30	\$1.423,500	\$57,000	14-23	30	\$1.423,500	\$7,900	30	\$0	\$0	
14	CC 104587640	GARCIA VARON FABIAN CARLOS	030301	30	\$1.423,500	\$227,800	EP5005	30	\$1.423,500	\$57,000	CCF24	30	\$1.423,500	\$57,000	14-23	30	\$1.423,500	\$7,900	30	\$0	\$0	
15	CC 52218861	LEON LEDY LUZ MYRIAM	031001	30	\$1.423,500	\$227,800	EP5002	30	\$1.423,500	\$57,000	CCF24	30	\$1.423,500	\$57,000	14-23	30	\$1.423,500	\$7,900	30	\$0	\$0	
16	CC 52978619	LOAIZA VERA CLAUDIA PATRICIA	030301	30	\$1.423,500	\$227,800	EP5008	30	\$1.423,500	\$57,000	CCF24	30	\$1.423,500	\$57,000	14-23	30	\$1.423,500	\$7,900	30	\$0	\$0	
17	CC 1000281022	MARTINEZ MALDONADO PAOLO CESAR	030301	30	\$1.423,500	\$227,800	EP5002	30	\$1.423,500	\$57,000	CCF24	30	\$1.423,500	\$57,000	14-23	30	\$1.423,500	\$7,900	30	\$0	\$0	
18	CC 52779143	MORALES LOPEZ LEIDY ZIANA	030301	30	\$2.912,000	\$466,000	EP5017	30	\$2.912,000	\$116,500	CCF24	30	\$2.912,000	\$116,500	14-23	30	\$2.912,000	\$15,300	30	\$0	\$0	
19	CC 1012358326	MORENO GONZALEZ NATALY ANDREA	030301	27	\$1.281,150	\$205,000	EP5002	27	\$1.281,150	\$51,300	CCF24	27	\$1.281,150	\$51,300	14-23	27	\$1.281,150	\$6,700	27	\$0	\$0	
20	CC 1012358326	MORENO GONZALEZ NATALY ANDREA	030301	3	\$142,350	\$22,800	EP5002	3	\$142,350	\$9,700	CCF24	3	\$142,350	\$0	14-23	3	\$142,350	\$0	3	\$0	\$0	
21	CC 1106193732	OVEJERO BARRIOS YONIER ARMANDO	030301	30	\$1.423,500	\$227,800	EP5005	30	\$1.423,500	\$57,000	CCF24	30	\$1.423,500	\$57,000	14-23	30	\$1.423,500	\$7,900	30	\$0	\$0	
22	CC 52730948	PINTO CRIPARIRO ANDREA VIVIANA	031001	30	\$1.423,500	\$227,800	EP5017	30	\$1.423,500	\$57,000	CCF24	30	\$1.423,500	\$57,000	14-23	30	\$1.423,500	\$7,900	30	\$0	\$0	
23	CC 53091611	PINTOR TOLEDO JHANA PATRICIA	030201	30	\$1.423,500	\$227,800	EP5017	30	\$1.423,500	\$57,000	CCF24	30	\$1.423,500	\$57,000	14-23	30	\$1.423,500	\$7,900	30	\$0	\$0	
24	CC 1023000671	PINEDA RANGEL INGRID CAROLINA	030301	30	\$1.423,500	\$227,800	EP5002	30	\$1.423,500	\$57,000	CCF24	30	\$1.423,500	\$57,000	14-23	30	\$1.423,500	\$7,900	30	\$0	\$0	
25	CC 1012450211	PULIDO PRADA LUREL ANDRES	030301	19	\$901,550	\$144,300	EP5005	19	\$901,550	\$36,100	CCF24	19	\$901,550	\$36,100	14-23	19	\$901,550	\$4,800	19	\$0	\$0	
26	CC 1054563981	RAMIREZ ALFARO DIEGO JULIAN	030301	1	\$47,450	\$7,600	EP5002	1	\$47,450	\$1,900	CCF24	1	\$47,450	\$0	14-23	1	\$47,450	\$300	1	\$0	\$0	
27	CC 39666192	TALERO GARCIA MEMORA CECILIA	05-14	30	\$1.423,500	\$227,800	EP5008	30	\$1.423,500	\$57,000	CCF24	30	\$1.423,500	\$57,000	14-23	30	\$1.423,500	\$7,900	30	\$0	\$0	
28	CC 1014856311	TALERO TALERO JORGE DANIEL	031001	30	\$1.423,500	\$227,800	EP5008	30	\$1.423,500	\$57,000	CCF24	30	\$1.423,500	\$57,000	14-23	30	\$1.423,500	\$7,900	30	\$0	\$0	
29	CC 1012450915	TALERO TALERO LIZETH TATIANA	030201	30	\$1.423,500	\$227,800	EP5008	30	\$1.423,500	\$57,000	CCF24	30	\$1.423,500	\$57,000	14-23	30	\$1.423,500	\$7,900	30	\$0	\$0	
30	CC 79170667	TALERO RAMIREZ NELSON	030201	30	\$2.500,000	\$400,000	EP5005	30	\$2.500,000	\$100,000	CCF24	30	\$2.500,000	\$100,000	14-23	30	\$2.500,000	\$13,100	30	\$0	\$0	

Resumen General de Pago

31	CC	100012438	YEPES VELAZA JUAN JOSÉ	230301	30	\$1,423,500	\$227,800	EPS008	30	\$1,423,500	\$57,000	CCF24	30	\$1,423,500	\$57,000	14-23	30	\$1,423,500	\$7,900	30	50	50
Total Afiliados(29)						\$41,948,500	\$6,712,900			\$41,948,500	\$1,679,500			\$41,948,500	\$1,670,000			\$41,948,500	\$219,700		50	50

RESUMEN DE PAGO								
RIESGO	CODIGO	NIT	DV	AFILIADOS	VALOR LIQUIDADO	INTERESES MORA	SALDOS E INCAPACIDADES	VALOR A PAGAR
AFP (ADMINISTRADORAS: 4)				29	\$6,712,900	\$0	\$0	\$6,712,900
COLFONDOS	231001	800,227,940	6	4	\$911,200	\$0	\$0	\$911,200
COLPENSIONES	25-14	900,336,004	7	4	\$911,200	\$0	\$0	\$911,200
PORVENIR	230301	800,224,808	8	15	\$3,351,500	\$0	\$0	\$3,351,500
PROTECCION	230201	800,229,739	0	6	\$1,539,000	\$0	\$0	\$1,539,000
ARL (ADMINISTRADORAS: 1)				29	\$219,700	\$0	\$0	\$219,700
POSITIVA COMPAÑIA DE SEGUROS	14-23	860,011,153	6	29	\$219,700	\$0	\$0	\$219,700
CCF (ADMINISTRADORAS: 1)				29	\$1,670,000	\$0	\$0	\$1,670,000
COMPENSAR	CCF24	860,066,942	7	29	\$1,670,000	\$0	\$0	\$1,670,000
EPS (ADMINISTRADORAS: 5)				29	\$1,679,500	\$0	\$0	\$1,679,500
COMPENSAR	EPS008	860,066,942	7	5	\$285,000	\$0	\$0	\$285,000
FAMISANAR	EPS017	830,003,564	7	6	\$401,500	\$0	\$0	\$401,500
NUOVA E.P.S.	EPS037	900,156,264	2	2	\$114,000	\$0	\$0	\$114,000
SALUD TOTAL	EPS002	800,130,907	4	11	\$571,900	\$0	\$0	\$571,900
SANITAS	EPS005	800,251,440	6	5	\$307,100	\$0	\$0	\$307,100
TOTAL				29	\$10,282,100	\$0	\$0	\$10,282,100

DATOS GENERALES DEL APORTANTE								
Identificación	dv	Razon Social	Clase Aportante	Sucursal Principal	Dirección	Ciudad-Departamento	Teléfono	Exonerado SENA e ICBF
NIT 900748210	8	GRUPO ALIANZA ALZ SAS	D - BENEFICIARIO LEY 1429 DE 2010	GRUPO ALIANZA ALZ S.A.S	cta 78 J N° 60 a - 82 sur	BOGOTÁ-BOGOTÁ D.E.	7804460	SI

DATOS GENERALES DE LA LIQUIDACION									
Periodo		Clave		Tipo	Fecha		Pago		
Pension	Salud	Pago	Planilla	Planilla	Limite	Pago	Banco	Dias Mora	Valor
2025-08	2025-09	1748770434	9491403475	E	2025/09/03	2025/09/03	BANCO CAJA SOCIAL	0	\$10,749,900

LIQUIDACION DETALLADA DE APORTES																					
EMPLEADO			PENSION				SALUD				CCF				RIESGOS				PARAFISCALES		
No.	Identificación	Nombres	Codigo	Dias	IBC	Aporte	Codigo	Dias	IBC	Aporte	Codigo	Dias	IBC	Aporte	Codigo	Dias	IBC	Aporte	Dias	IBC	Aporte
1	CC 1233502894	ANGELA VELASQUEZ LUISA FERNANDA	230301	30	\$1,423,500	\$227,800	EP5002	30	\$1,423,500	\$57,000	CCF24	30	\$1,423,500	\$57,000	14-23	30	\$1,423,500	\$7,500	30	\$0	\$0
2	CC 52770133	ANGELA VELASQUEZ MARIA DEL PILAR	25-14	30	\$1,423,500	\$227,800	EP5002	30	\$1,423,500	\$57,000	CCF24	30	\$1,423,500	\$57,000	14-23	30	\$1,423,500	\$7,500	30	\$0	\$0
3	CC 1028781478	ARIAS FAGUA DYLAN SANTIAGO	230301	30	\$1,423,500	\$227,800	EP5017	30	\$1,423,500	\$57,000	CCF24	30	\$1,423,500	\$57,000	14-23	30	\$1,423,500	\$7,500	30	\$0	\$0
4	CC 14322397	ARZA GOMEZ JOSE MAURICIO	230201	30	\$1,423,500	\$227,800	EP5002	30	\$1,423,500	\$57,000	CCF24	30	\$1,423,500	\$57,000	14-23	30	\$1,423,500	\$7,500	30	\$0	\$0
5	CC 52752331	CASTRO MORENO DYCY MEYNER	230301	2	\$94,900	\$15,200	EP5002	2	\$94,900	\$3,800	CCF24	0	\$0	\$0	14-23	2	\$94,900	\$0	0	\$0	\$0
6	CC 52752331	CASTRO MORENO DYCY MEYNER	230301	28	\$1,328,600	\$212,600	EP5002	28	\$1,328,600	\$53,200	CCF24	28	\$1,328,600	\$53,200	14-23	28	\$1,328,600	\$7,000	28	\$0	\$0
7	CC 1027940798	CHOVAS ZURIGA SOILA MILENA	230201	30	\$1,423,500	\$227,800	EP5002	30	\$1,423,500	\$57,000	CCF24	30	\$1,423,500	\$57,000	14-23	30	\$1,423,500	\$7,500	30	\$0	\$0
8	CC 52768932	CIFUENTES VANEGAS MARYELLY	25-14	30	\$1,423,500	\$227,800	EP5005	30	\$1,423,500	\$57,000	CCF24	30	\$1,423,500	\$57,000	14-23	30	\$1,423,500	\$7,500	30	\$0	\$0
9	CC 79215323	DIAZ MOSQUERA JUAN EDUARDO	231001	30	\$1,423,500	\$227,800	EP5037	30	\$1,423,500	\$57,000	CCF24	30	\$1,423,500	\$57,000	14-23	30	\$1,423,500	\$7,500	30	\$0	\$0
10	CC 80807027	DIAZ CIFUENTES RAFAEL RICARDO	25-14	30	\$1,423,500	\$227,800	EP5017	30	\$1,423,500	\$57,000	CCF24	30	\$1,423,500	\$57,000	14-23	30	\$1,423,500	\$7,500	30	\$0	\$0
11	CC 1000127997	FLOREZ SALCEDO LIZETH DAYANA	230301	30	\$1,423,500	\$227,800	EP5002	30	\$1,423,500	\$57,000	CCF24	30	\$1,423,500	\$57,000	14-23	30	\$1,423,500	\$7,500	30	\$0	\$0
12	CC 1000775850	FONCA PINTO YESSICA PAOLA	230301	30	\$1,423,500	\$227,800	EP5017	30	\$1,423,500	\$57,000	CCF24	30	\$1,423,500	\$57,000	14-23	30	\$1,423,500	\$7,500	30	\$0	\$0
13	CC 79304270	GALLEGO BLITRAGO JOSE RAMIRO	230301	30	\$1,423,500	\$227,800	EP5037	30	\$1,423,500	\$57,000	CCF24	30	\$1,423,500	\$57,000	14-23	30	\$1,423,500	\$7,500	30	\$0	\$0
14	CC 1024587640	GARCIA VARON FABIAN CANELO	230301	30	\$1,423,500	\$227,800	EP5005	30	\$1,423,500	\$57,000	CCF24	30	\$1,423,500	\$57,000	14-23	30	\$1,423,500	\$7,500	30	\$0	\$0
15	CC 52323381	LEON LEON LUZ MYRIAM	231001	30	\$1,423,500	\$227,800	EP5002	30	\$1,423,500	\$57,000	CCF24	30	\$1,423,500	\$57,000	14-23	30	\$1,423,500	\$7,500	30	\$0	\$0
16	CC 52498619	LOANZA VERA CLAUDIA PATRICIA	230301	30	\$1,423,500	\$227,800	EP5008	30	\$1,423,500	\$57,000	CCF24	30	\$1,423,500	\$57,000	14-23	30	\$1,423,500	\$7,500	30	\$0	\$0
17	CC 1000381622	MARTINEZ MALDONADO PAOLO CESAR	230301	30	\$1,423,500	\$227,800	EP5007	30	\$1,423,500	\$57,000	CCF24	30	\$1,423,500	\$57,000	14-23	30	\$1,423,500	\$7,500	30	\$0	\$0
18	CC 52759143	MORALES LOPEZ LEDY DIANA	230301	30	\$2,912,000	\$466,000	EP5017	30	\$2,912,000	\$116,500	CCF24	30	\$2,912,000	\$116,500	14-23	30	\$2,912,000	\$15,300	30	\$0	\$0
19	CC 1012258326	MORENO GONZALEZ NATALY ANDREA	230301	30	\$1,423,500	\$227,800	EP5002	30	\$1,423,500	\$57,000	CCF24	30	\$1,423,500	\$57,000	14-23	30	\$1,423,500	\$7,500	30	\$0	\$0
20	CC 1106393732	OVIEDO BARRIO YOVER ARMANDO	230201	30	\$1,423,500	\$227,800	EP5005	30	\$1,423,500	\$57,000	CCF24	30	\$1,423,500	\$57,000	14-23	30	\$1,423,500	\$7,500	30	\$0	\$0
21	CC 52730948	PINTO CHAPARRO ANDREA MYRIANA	231001	30	\$1,423,500	\$227,800	EP5017	30	\$1,423,500	\$57,000	CCF24	30	\$1,423,500	\$57,000	14-23	30	\$1,423,500	\$7,500	30	\$0	\$0
22	CC 53093611	PINTOR TOLEDO JOHANA PATRICIA	230201	30	\$1,423,500	\$227,800	EP5017	30	\$1,423,500	\$57,000	CCF24	30	\$1,423,500	\$57,000	14-23	30	\$1,423,500	\$7,500	30	\$0	\$0
23	CC 102300673	PRECIADO RAQUEL INGRID CAROLINA	230301	30	\$1,423,500	\$227,800	EP5002	30	\$1,423,500	\$57,000	CCF24	30	\$1,423,500	\$57,000	14-23	30	\$1,423,500	\$7,500	30	\$0	\$0
24	CC 1012450211	PULIDO PRADA LIRIEL ANDRES	230301	30	\$1,423,500	\$227,800	EP5005	30	\$1,423,500	\$57,000	CCF24	30	\$1,423,500	\$57,000	14-23	30	\$1,423,500	\$7,500	30	\$0	\$0
25	CC 1054561983	RAMIREZ MUÑOZ DIEGO JULIAN	230301	28	\$1,328,600	\$212,600	EP5002	28	\$1,328,600	\$53,200	CCF24	28	\$1,328,600	\$53,200	14-23	28	\$1,328,600	\$7,000	28	\$0	\$0
26	CC 1054561983	RAMIREZ MUÑOZ DIEGO JULIAN	230301	2	\$94,900	\$15,200	EP5002	2	\$94,900	\$3,800	CCF24	0	\$0	\$0	14-23	2	\$94,900	\$0	0	\$0	\$0
27	CC 39466192	TALERO GRACIA HONORA CECILIA	25-14	30	\$1,423,500	\$227,800	EP5008	30	\$1,423,500	\$57,000	CCF24	30	\$1,423,500	\$57,000	14-23	30	\$1,423,500	\$7,500	30	\$0	\$0
28	CC 1014856311	VARON TALEGO JORGE DANIEL	231001	30	\$1,423,500	\$227,800	EP5008	30	\$1,423,500	\$57,000	CCF24	30	\$1,423,500	\$57,000	14-23	30	\$1,423,500	\$7,500	30	\$0	\$0
29	CC 1012456915	VARON TALEGO LIZETH TATIANA	230201	30	\$1,423,500	\$227,800	EP5008	30	\$1,423,500	\$57,000	CCF24	30	\$1,423,500	\$57,000	14-23	30	\$1,423,500	\$7,500	30	\$0	\$0
30	CC 79210667	VARON RAMIREZ NELSON	230201	30	\$2,500,000	\$400,000	EP5005	30	\$2,500,000	\$100,000	CCF24	30	\$2,500,000	\$100,000	14-23	30	\$2,500,000	\$15,100	30	\$0	\$0

Resumen General de Pago

31	CC	1000132416	YEPES VELOSA AJUAN JOSE	230301	30	\$1,423,500	\$227,800	EPS008	30	\$1,423,500	\$57,000	CCF24	30	\$1,423,500	\$57,000	14-23	30	\$1,423,500	\$7,500	30	\$0	\$0
Total Afiliados(29)						\$43,846,500	\$7,016,600			\$43,846,500	\$1,755,500			\$43,846,700	\$1,747,900			\$43,846,500	\$229,900		\$0	\$0

RESUMEN DE PAGO										
RIESGO	CODIGO	NIT	DV	AFILIADOS	VALOR LIQUIDADO	INTERESES MORA	SALDOS E INCAPACIDADES	VALOR A PAGAR		
AFP (ADMINISTRADORAS: 4)				29	\$7,016,600	\$0	\$0	\$7,016,600		
COLFONDOS	231001	800,227,940	6	4	\$911,200	\$0	\$0	\$911,200		
COLPENSIONES	25-14	900,336,004	7	4	\$911,200	\$0	\$0	\$911,200		
PORVENIR	230301	800,224,808	8	15	\$3,655,200	\$0	\$0	\$3,655,200		
PROTECCION	230201	800,229,739	0	6	\$1,539,000	\$0	\$0	\$1,539,000		
ARL (ADMINISTRADORAS: 1)				29	\$229,900	\$0	\$0	\$229,900		
POSITIVA COMPAÑIA DE SEGUROS	14-23	860,011,153	6	29	\$229,900	\$0	\$0	\$229,900		
CCF (ADMINISTRADORAS: 1)				29	\$1,747,900	\$0	\$0	\$1,747,900		
COMPENSAR	CCF24	860,066,942	7	29	\$1,747,900	\$0	\$0	\$1,747,900		
EPS (ADMINISTRADORAS: 5)				29	\$1,755,500	\$0	\$0	\$1,755,500		
COMPENSAR	EPS008	860,066,942	7	5	\$285,000	\$0	\$0	\$285,000		
FAMISANAR	EPS017	830,003,564	7	6	\$401,500	\$0	\$0	\$401,500		
NUEVA E. P. S.	EPS037	900,156,264	2	2	\$114,000	\$0	\$0	\$114,000		
SALUD TOTAL	EPS002	800,130,907	4	11	\$627,000	\$0	\$0	\$627,000		
SANITAS	EPS005	800,251,440	6	5	\$328,000	\$0	\$0	\$328,000		
TOTAL				29	\$10,749,900	\$0	\$0	\$10,749,900		

DATOS GENERALES DEL APORTANTE								
Identificación	dv	Razon Social	Clase Aportante	Sucursal Principal	Direccion	Ciudad-Departamento	Telefono	Exonerado SENA e ICBF
NT 900748210	6	GRUPO ALIANZA ALZ SAS	D- BENEFICIARIO LEY 1429 DE 2010	GRUPO ALIANZA ALZ S.A.S	Cra 78 J N° 50 a 52 Sur	BOGOTA-BOGOTA D.E.	7804460	SI

DATOS GENERALES DE LA LIQUIDACION								
Periodo		Clave		Tipo	Fecha		Pago	
Pension	Salud	Pago	Planilla	Planilla	Limite	Pago	Banco	Valor
2025-07	2025-08	9490022914	9490022914	E	2025/08/05	2025/08/05	BANCO DE BOGOTA	\$11,625,300

LIQUIDACION DETALLADA DE APORTES																						
EMPLEADO				PENSION				SALUD				CCF				RIESGOS				PARAFISCALES		
No.	Identificación	Nombres	Codigo	Dias	IBC	Aporte	Codigo	Dias	IBC	Aporte	Codigo	Dias	IBC	Aporte	Codigo	Dias	IBC	Aporte	Dias	IBC	Aporte	
1	GC	223502854	ANZOLA VELASQUEZ LEISA FERNANDA	230301	30	\$1,423,500	\$227,800	EPS002	30	\$1,423,500	\$57,000	CCF24	30	\$1,423,500	\$57,000	14-23	30	\$1,423,500	\$7,900	30	\$0	\$0
2	GC	52770132	ANZOLA VELASQUEZ MARIA DEL PILAR	25-14	30	\$1,423,500	\$227,800	EPS002	30	\$1,423,500	\$57,000	CCF24	30	\$1,423,500	\$57,000	14-23	30	\$1,423,500	\$7,900	30	\$0	\$0
3	GC	1028701478	ARIAS PASTA DYLAN SANTIAGO	230301	30	\$1,423,500	\$227,800	EPS017	30	\$1,423,500	\$57,000	CCF24	30	\$1,423,500	\$57,000	14-23	30	\$1,423,500	\$7,900	30	\$0	\$0
4	GC	14322397	ARIZA GOMEZ JOSE NAURICIO	230201	30	\$1,423,500	\$227,800	EPS002	30	\$1,423,500	\$57,000	CCF24	30	\$1,423,500	\$57,000	14-23	30	\$1,423,500	\$7,900	30	\$0	\$0
5	GC	32752331	CASTRO MORENO DYLLI BEYNER	230301	30	\$1,423,500	\$227,800	EPS002	30	\$1,423,500	\$57,000	CCF24	30	\$1,423,500	\$57,000	14-23	30	\$1,423,500	\$7,900	30	\$0	\$0
6	GC	1027940796	CHONAS ZURIGA ROSA HELENA	230201	30	\$1,423,500	\$227,800	EPS002	30	\$1,423,500	\$57,000	CCF24	30	\$1,423,500	\$57,000	14-23	30	\$1,423,500	\$7,900	30	\$0	\$0
7	GC	52748932	C.FUENTES VAREGAS MARIBELY	25-14	30	\$1,423,500	\$227,800	EPS002	30	\$1,423,500	\$57,000	CCF24	30	\$1,423,500	\$57,000	14-23	30	\$1,423,500	\$7,900	30	\$0	\$0
8	GC	79215323	DIAZ MORAQUERA JUAN EDUARDO	231001	30	\$1,423,500	\$227,800	EPS017	30	\$1,423,500	\$57,000	CCF24	30	\$1,423,500	\$57,000	14-23	30	\$1,423,500	\$7,900	30	\$0	\$0
9	GC	60807027	DIAZ CUFENTES RAFAEL RICARDO	25-14	30	\$1,423,500	\$227,800	EPS017	30	\$1,423,500	\$57,000	CCF24	30	\$1,423,500	\$57,000	14-23	30	\$1,423,500	\$7,900	30	\$0	\$0
10	GC	1000127997	FLOREZ SALCEDO LIZETH DARIANA	230301	30	\$1,423,500	\$227,800	EPS002	30	\$1,423,500	\$57,000	CCF24	30	\$1,423,500	\$57,000	14-23	30	\$1,423,500	\$7,900	30	\$0	\$0
11	GC	1000775850	FONCA PINTO YESSICA PAOLA	230201	28	\$1,328,600	\$212,600	EPS017	28	\$1,328,600	\$53,200	CCF24	28	\$1,328,600	\$53,200	14-23	28	\$1,328,600	\$7,000	28	\$0	\$0
12	GC	1000775850	FONCA PINTO YESSICA PAOLA	230201	2	\$94,900	\$15,200	EPS017	2	\$94,900	\$3,800	CCF24	0	\$0	\$0	14-23	2	\$94,900	\$0	0	\$0	\$0
13	GC	79304270	GALLEGO BUITRAGO JOSE RAMIRO	230301	30	\$1,423,500	\$227,800	EPS017	30	\$1,423,500	\$57,000	CCF24	30	\$1,423,500	\$57,000	14-23	30	\$1,423,500	\$7,900	30	\$0	\$0
14	GC	1024587040	GARCIA YARON FABIAN CARLOS	230301	30	\$1,423,500	\$227,800	EPS002	30	\$1,423,500	\$57,000	CCF24	30	\$1,423,500	\$57,000	14-23	30	\$1,423,500	\$7,900	30	\$0	\$0
15	GC	52233861	LEON LEON LUZ MYRIAM	231001	30	\$1,423,500	\$227,800	EPS002	30	\$1,423,500	\$57,000	CCF24	30	\$1,423,500	\$57,000	14-23	30	\$1,423,500	\$7,900	30	\$0	\$0
16	GC	52998619	LEIZA VERA CLAUDIA PATRICIA	230301	30	\$1,423,500	\$227,800	EPS002	30	\$1,423,500	\$57,000	CCF24	30	\$1,423,500	\$57,000	14-23	30	\$1,423,500	\$7,900	30	\$0	\$0
17	GC	1000381622	MARTINEZ WALDONADO PAOLO CESAR	230201	30	\$1,423,500	\$227,800	EPS002	30	\$1,423,500	\$57,000	CCF24	30	\$1,423,500	\$57,000	14-23	30	\$1,423,500	\$7,900	30	\$0	\$0
18	GC	52739142	MORALES LOPEZ LEIDY DIANA	230301	30	\$2,912,000	\$466,000	EPS017	30	\$2,912,000	\$116,500	CCF24	30	\$2,912,000	\$116,500	14-23	30	\$2,912,000	\$15,300	30	\$0	\$0
19	GC	1012358328	MORENO GONZALEZ NATALY ANDREA	230301	30	\$1,423,500	\$227,800	EPS002	30	\$1,423,500	\$57,000	CCF24	30	\$1,423,500	\$57,000	14-23	30	\$1,423,500	\$7,900	30	\$0	\$0
20	GC	1106293732	OSPEDO BARRIOS YOVIER ABBANDIO	230201	30	\$1,423,500	\$227,800	EPS002	30	\$1,423,500	\$57,000	CCF24	30	\$1,423,500	\$57,000	14-23	30	\$1,423,500	\$7,900	30	\$0	\$0
21	GC	52730948	PINTO CHAPARRO ANDREA VIVIANA	231001	30	\$1,423,500	\$227,800	EPS017	30	\$1,423,500	\$57,000	CCF24	30	\$1,423,500	\$57,000	14-23	30	\$1,423,500	\$7,900	30	\$0	\$0
22	GC	52093611	PINTON TOLEDO JOHANA PATRICIA	230201	30	\$1,423,500	\$227,800	EPS017	30	\$1,423,500	\$57,000	CCF24	30	\$1,423,500	\$57,000	14-23	30	\$1,423,500	\$7,900	30	\$0	\$0
23	GC	1023000973	PRECIADO RAMIREZ INGRID CAROLINA	230301	30	\$1,423,500	\$227,800	EPS002	30	\$1,423,500	\$57,000	CCF24	30	\$1,423,500	\$57,000	14-23	30	\$1,423,500	\$7,900	30	\$0	\$0
24	GC	1072450211	PRALDO PRADA LEIDY ANDRES	230301	30	\$1,423,500	\$227,800	EPS002	30	\$1,423,500	\$57,000	CCF24	30	\$1,423,500	\$57,000	14-23	30	\$1,423,500	\$7,900	30	\$0	\$0
25	GC	1054563983	RAMIREZ MUNOZ DIEGO JULIAN	230301	8	\$379,600	\$60,800	EPS002	8	\$379,600	\$15,200	CCF24	8	\$379,600	\$15,200	14-23	8	\$379,600	\$2,000	8	\$0	\$0
26	GC	1054563983	RAMIREZ MUNOZ DIEGO JULIAN	230301	5	\$237,250	\$38,000	EPS002	5	\$237,250	\$9,500	CCF24	0	\$0	\$0	14-23	5	\$237,250	\$0	0	\$0	\$0
27	GC	1054563983	RAMIREZ MUNOZ DIEGO JULIAN	230301	17	\$806,650	\$129,100	EPS002	17	\$806,650	\$32,300	CCF24	0	\$0	\$0	14-23	17	\$806,650	\$0	0	\$0	\$0
28	GC	39866192	TALLERO GARCIA WENDYRA CECILIA	25-14	30	\$1,423,500	\$227,800	EPS002	30	\$1,423,500	\$57,000	CCF24	30	\$1,423,500	\$57,000	14-23	30	\$1,423,500	\$7,900	30	\$0	\$0
29	GC	1074560311	YARON TALENO JORGE DANIEL	231001	30	\$1,423,500	\$227,800	EPS002	30	\$1,423,500	\$57,000	CCF24	30	\$1,423,500	\$57,000	14-23	30	\$1,423,500	\$7,900	30	\$0	\$0
30	GC	1074560315	YARON TALENO LIZETH DARIANA	230201	30	\$1,423,500	\$227,800	EPS002	30	\$1,423,500	\$57,000	CCF24	30	\$1,423,500	\$57,000	14-23	30	\$1,423,500	\$7,900	30	\$0	\$0

Resumen General de Pago

31	CC	PA21067	VARON RAMIREZ NELSON	230201	30	\$6,000,000	\$1,020,000	EPS005	30	\$6,000,000	\$240,000	CCF34	30	\$6,000,000	\$240,000	14-23	30	\$6,000,000	\$31,400	30	50	50
32	CC	1000132436	YEPES YELLOSA JUAN JOSE	230201	30	\$1,423,500	\$237,800	EPS008	30	\$1,423,500	\$67,000	CCF24	30	\$1,423,500	\$57,000	14-23	30	\$1,423,500	\$7,900	30	50	50
Total Afiliados(29)						\$47,346,500	\$7,636,700			\$47,346,500	\$1,895,500			\$46,207,700	\$1,849,900			\$47,346,500	\$243,200		50	50

RESUMEN DE PAGO										
RIESGO	CODIGO	NIT	DV	AFILIADOS	VALOR LIQUIDADO	INTERESES MORA	SALDOS E INCAPACIDADES	VALOR A PAGAR		
AFP (ADMINISTRADORAS: 4)				29	\$7,636,700	50	50	\$7,636,700		
COLFONDOS	231001	800,227,940	6	4	\$911,200	50	50	\$911,200		
COLPENSIONES	25-14	900,336,004	7	4	\$911,200	50	50	\$911,200		
PORVENIR	230301	800,224,808	8	15	\$3,655,300	50	50	\$3,655,300		
PROTECCION	230201	800,229,739	0	6	\$2,159,000	50	50	\$2,159,000		
ARL (ADMINISTRADORAS: 1)				29	\$243,200	50	50	\$243,200		
POSITIVA COMPAÑIA DE SEGUROS	14-23	860,011,153	6	29	\$243,200	50	50	\$243,200		
CCF (ADMINISTRADORAS: 1)				29	\$1,849,900	50	50	\$1,849,900		
COMPENSAR	CCF24	860,066,942	7	29	\$1,849,900	50	50	\$1,849,900		
EPS (ADMINISTRADORAS: 5)				29	\$1,895,500	50	50	\$1,895,500		
COMPENSAR	EPS008	860,066,942	7	5	\$285,000	50	50	\$285,000		
FAMISANAR	EPS017	830,003,564	7	6	\$401,500	50	50	\$401,500		
NUEVA E.P.S.	EPS037	900,156,264	2	2	\$114,000	50	50	\$114,000		
SALUD TOTAL	EPS002	800,130,907	4	11	\$627,000	50	50	\$627,000		
SANTAS	EPS005	800,251,440	6	5	\$468,000	50	50	\$468,000		
TOTAL				29	\$11,625,300	50	50	\$11,625,300		

DATOS GENERALES DEL APORTANTE								
Identificación	dv	Razon Social	Clase Aportante	Sucursal Principal	Direccion	Ciudad Departamento	Telefono	Exonerado SENA e ICBF
NT 900748210	8	GRUPO ALIANZA ALZ SAS	D - BENEFICIARIO LEY 1429 DE 2010	GRUPO ALIANZA ALZ S.A.S	Cra 78B N° 60 a - 82 sur	BOGOTA-BOGOTA D.E.	7804460	SI
DATOS GENERALES DE LA LIQUIDACION								
Periodo		Clave		Fecha		Pago		
Pensión	Salud	Pago	Planilla	Planilla	Limite	Pago	Banco	Valor
2025-06	2025-07	1569870990	9488249006	E	2025/07/03	2025/07/03	BANCO CAJA SOCIAL	\$10,377,400

LIQUIDACION DETALLADA DE APORTES																						
EMPLEADO				PENSION				SALUD				CCF				RIESGOS				PARAFISCALES		
No.	Identificación	Nombres	Código	Dias	IBC	Aporte	Código	Dias	IBC	Aporte	Código	Dias	IBC	Aporte	Código	Dias	IBC	Aporte	Dias	IBC	Aporte	
Sucursal: GRUPO ALIANZA ALZ S.A.S (29 Afiliados)					\$42,328,100	\$6,773,600			\$42,328,100	\$1,694,700			\$42,138,300	\$1,687,100			\$42,328,100	\$222,000			\$0	\$0
Centro de Trabajo: GRUPO ALIANZA ALZ S.A.S (29 Afiliados)					\$42,328,100	\$6,773,600			\$42,328,100	\$1,694,700			\$42,138,300	\$1,687,100			\$42,328,100	\$222,000			\$0	\$0
Ciudad: BOGOTA Depto: BOGOTA D.E. (29 Afiliados)					\$42,328,100	\$6,773,600			\$42,328,100	\$1,694,700			\$42,138,300	\$1,687,100			\$42,328,100	\$222,000			\$0	\$0
1	CC 1213502854	ANZOOLA LUISA	210301	30	\$1,423,500	\$227,800	EP5002	30	\$1,423,500	\$57,000	CCF24	30	\$1,423,500	\$57,000	14-23	30	\$1,423,500	\$7,500	30	\$0	\$0	
2	CC 12770135	ANZOOLA MARIA	25-14	30	\$1,423,500	\$227,800	EP5002	30	\$1,423,500	\$57,000	CCF24	30	\$1,423,500	\$57,000	14-23	30	\$1,423,500	\$7,500	30	\$0	\$0	
3	CC 1028781478	ARIAS DILAN	210301	15	\$711,750	\$113,900	EP5011	15	\$711,750	\$28,500	CCF24	15	\$711,750	\$28,500	14-23	15	\$711,750	\$3,800	15	\$0	\$0	
4	CC 14322397	ARIZA JOSE	210201	30	\$1,423,500	\$227,800	EP5002	30	\$1,423,500	\$57,000	CCF24	30	\$1,423,500	\$57,000	14-23	30	\$1,423,500	\$7,500	30	\$0	\$0	
5	CC 12752331	CASTRO DYCY	210301	28	\$1,328,600	\$212,600	EP5002	28	\$1,328,600	\$53,200	CCF24	28	\$1,328,600	\$53,200	14-23	28	\$1,328,600	\$7,000	28	\$0	\$0	
6	CC 12752331	CASTRO DYCY	210301	2	\$94,900	\$15,200	EP5002	2	\$94,900	\$3,800	CCF24	0	\$0	\$0	14-23	2	\$94,900	\$0	0	\$0	\$0	
7	CC 1027948798	CHONAS SOILA	210201	30	\$1,423,500	\$227,800	EP5002	30	\$1,423,500	\$57,000	CCF24	30	\$1,423,500	\$57,000	14-23	30	\$1,423,500	\$7,500	30	\$0	\$0	
8	CC 12758932	CHUENTES WALTERLY	25-14	30	\$1,423,500	\$227,800	EP5002	30	\$1,423,500	\$57,000	CCF24	30	\$1,423,500	\$57,000	14-23	30	\$1,423,500	\$7,500	30	\$0	\$0	
9	CC 19215322	DAZ JUAN	211001	30	\$1,423,500	\$227,800	EP6001	30	\$1,423,500	\$57,000	CCF24	30	\$1,423,500	\$57,000	14-23	30	\$1,423,500	\$7,500	30	\$0	\$0	
10	CC 30807027	DAZ RAFAEL	25-14	30	\$1,423,500	\$227,800	EP5011	30	\$1,423,500	\$57,000	CCF24	30	\$1,423,500	\$57,000	14-23	30	\$1,423,500	\$7,500	30	\$0	\$0	
11	CC 1030127997	FLORES LIZETH	210301	30	\$1,423,500	\$227,800	EP5011	30	\$1,423,500	\$57,000	CCF24	30	\$1,423,500	\$57,000	14-23	30	\$1,423,500	\$7,500	30	\$0	\$0	
12	CC 1000779850	FONCA YESSICA	210301	30	\$1,423,500	\$227,800	EP5011	30	\$1,423,500	\$57,000	CCF24	30	\$1,423,500	\$57,000	14-23	30	\$1,423,500	\$7,500	30	\$0	\$0	
13	CC 79304270	GALLEGO JOSE	210301	30	\$1,423,500	\$227,800	EP5031	30	\$1,423,500	\$57,000	CCF24	30	\$1,423,500	\$57,000	14-23	30	\$1,423,500	\$7,500	30	\$0	\$0	
14	CC 1004587640	GARCIA FABIAN	210301	30	\$1,423,500	\$227,800	EP5002	30	\$1,423,500	\$57,000	CCF24	30	\$1,423,500	\$57,000	14-23	30	\$1,423,500	\$7,500	30	\$0	\$0	
15	CC 12213861	LEON LUZ	211001	30	\$1,423,500	\$227,800	EP5002	30	\$1,423,500	\$57,000	CCF24	30	\$1,423,500	\$57,000	14-23	30	\$1,423,500	\$7,500	30	\$0	\$0	
16	CC 12978619	LOZIEA CLAUDIA	210301	30	\$1,423,500	\$227,800	EP5002	30	\$1,423,500	\$57,000	CCF24	30	\$1,423,500	\$57,000	14-23	30	\$1,423,500	\$7,500	30	\$0	\$0	
17	CC 1000381622	MARTINEZ PABLO	210301	10	\$1,423,500	\$227,800	EP5002	10	\$1,423,500	\$57,000	CCF24	30	\$1,423,500	\$57,000	14-23	30	\$1,423,500	\$7,500	30	\$0	\$0	
18	CC 12719143	MORALES LEIDY	210301	30	\$2,912,000	\$466,800	EP5011	30	\$2,912,000	\$116,500	CCF24	30	\$2,912,000	\$116,500	14-23	30	\$2,912,000	\$19,300	30	\$0	\$0	
19	CC 1012758328	MORENO NATALY	210301	30	\$1,423,500	\$227,800	EP5002	30	\$1,423,500	\$57,000	CCF24	30	\$1,423,500	\$57,000	14-23	30	\$1,423,500	\$7,500	30	\$0	\$0	
20	CC 1126393732	OSWEDO TOYNER	210201	30	\$1,423,500	\$227,800	EP5002	30	\$1,423,500	\$57,000	CCF24	30	\$1,423,500	\$57,000	14-23	30	\$1,423,500	\$7,500	30	\$0	\$0	
21	CC 12710748	PINTO ANDREA	211001	30	\$1,423,500	\$227,800	EP5011	30	\$1,423,500	\$57,000	CCF24	30	\$1,423,500	\$57,000	14-23	30	\$1,423,500	\$7,500	30	\$0	\$0	
22	CC 11093611	PINTON JOHANA	210201	30	\$1,423,500	\$227,800	EP5011	30	\$1,423,500	\$57,000	CCF24	30	\$1,423,500	\$57,000	14-23	30	\$1,423,500	\$7,500	30	\$0	\$0	
23	CC 1021000972	PRECIADO INGRID	210301	10	\$1,423,500	\$227,800	EP5002	10	\$1,423,500	\$57,000	CCF24	30	\$1,423,500	\$57,000	14-23	30	\$1,423,500	\$7,500	30	\$0	\$0	
24	CC 101240211	PULIDO LIRBEL	210301	28	\$1,328,600	\$212,600	EP5002	28	\$1,328,600	\$53,200	CCF24	28	\$1,328,600	\$53,200	14-23	28	\$1,328,600	\$7,000	28	\$0	\$0	
25	CC 101240211	PULIDO LIRBEL	210301	2	\$94,900	\$15,200	EP5002	2	\$94,900	\$3,800	CCF24	0	\$0	\$0	14-23	2	\$94,900	\$0	0	\$0	\$0	
26	CC 1054563983	RAMIREZ DIEGO	210301	13	\$616,850	\$98,700	EP5011	13	\$616,850	\$24,700	CCF24	13	\$616,850	\$24,700	14-23	13	\$616,850	\$3,300	13	\$0	\$0	
27	CC 19668192	TALERO MONORA	25-14	30	\$1,423,500	\$227,800	EP5002	30	\$1,423,500	\$57,000	CCF24	30	\$1,423,500	\$57,000	14-23	30	\$1,423,500	\$7,500	30	\$0	\$0	
28	CC 1014856111	VARDIN JORGE	211001	30	\$1,423,500	\$227,800	EP5002	30	\$1,423,500	\$57,000	CCF24	30	\$1,423,500	\$57,000	14-23	30	\$1,423,500	\$7,500	30	\$0	\$0	
29	CC 1012406915	VARDIN LIZETH	210201	30	\$1,423,500	\$227,800	EP5002	30	\$1,423,500	\$57,000	CCF24	30	\$1,423,500	\$57,000	14-23	30	\$1,423,500	\$7,500	30	\$0	\$0	
30	CC 19210667	VARDIN NELSON	210201	30	\$2,300,000	\$480,000	EP5002	30	\$2,300,000	\$100,000	CCF24	30	\$2,300,000	\$100,000	14-23	30	\$2,300,000	\$13,100	30	\$0	\$0	
31	CC 1000132436	VEPES JUAN	210301	30	\$1,423,500	\$227,800	EP5002	30	\$1,423,500	\$57,000	CCF24	30	\$1,423,500	\$57,000	14-23	30	\$1,423,500	\$7,500	30	\$0	\$0	
Total	Afiliados(29)				\$42,328,100	\$6,773,600			\$42,328,100	\$1,694,700			\$42,138,300	\$1,687,100			\$42,328,100	\$222,000			\$0	\$0

DATOS GENERALES DEL APORTANTE								
Identificación	dv	Razon Social	Clase Aportante	Sucursal Principal	Dirección	Ciudad-Departamento	Teléfono	Exonerado SENA e ICBF
NT 900748210	6	GRUPO ALIANZA ALZ SAS	D - BENEFICIARIO LEY 1429 DE 2010	GRUPO ALIANZA ALZ S.A.S	Crta 78 N° 60 a - 82 sur	BOGOTÁ-BOGOTÁ D.E.	7804460	SI

DATOS GENERALES DE LA LIQUIDACION									
Periodo		Clave	Tipo	Fecha		Pago			
Pensión	Salud	Pago	Planilla	Planilla	Limite	Pago	Banco	Dias Mora	Valor
2025-06	2025-07	1599870990	9488245006	E	2025/07/03	2025/07/03	BANCO CAJA SOCIAL	0	\$10,377,400

RESUMEN DE PAGO

RIESGO	CODIGO	NIT	DV	AFILIADOS	VALOR LIQUIDADADO	INTERESES MORA	SALDOS E INCAPACIDADES	VALOR A PAGAR
AFP (ADMINISTRADORAS: 4)				29	\$6,773,600	\$0	\$0	\$6,773,600
COLFONDOS	231001	800,227,940	6	4	\$911,200	\$0	\$0	\$911,200
COLPENSIONES	25-14	900,336,004	7	4	\$911,200	\$0	\$0	\$911,200
PORVENIR	230301	800,224,808	8	15	\$3,412,200	\$0	\$0	\$3,412,200
PROTECCION	230201	800,229,739	0	6	\$1,539,000	\$0	\$0	\$1,539,000
ARL (ADMINISTRADORAS: 1)				29	\$222,000	\$0	\$0	\$222,000
POSITIVA COMPAÑIA DE SEGUROS	14-23	860,011,153	6	29	\$222,000	\$0	\$0	\$222,000
CCF (ADMINISTRADORAS: 1)				29	\$1,687,100	\$0	\$0	\$1,687,100
COMPENSAR	CCF24	860,066,942	7	29	\$1,687,100	\$0	\$0	\$1,687,100
EPS (ADMINISTRADORAS: 5)				29	\$1,694,700	\$0	\$0	\$1,694,700
COMPENSAR	EPS008	860,066,942	7	5	\$285,000	\$0	\$0	\$285,000
FAMISANAR	EPS017	830,003,564	7	7	\$430,000	\$0	\$0	\$430,000
NUÉVA E.P.S.	EPS037	900,156,264	2	3	\$138,700	\$0	\$0	\$138,700
SALUD TOTAL	EPS002	800,130,907	4	9	\$513,000	\$0	\$0	\$513,000
SANITAS	EPS005	800,251,440	6	5	\$328,000	\$0	\$0	\$328,000
TOTAL				29	\$10,377,400	\$0	\$0	\$10,377,400

DATOS GENERALES DEL APORTANTE								
Identificación	dv	Razon Social	Clase Aportante	Sucursal Principal	Direccion	Ciudad-Departamento	Teléfono	Exonerado SENA e ICBF
NT 900748210	6	GRUPO ALIANZA ALZ SAS	D - BENEFICIARIO LEY 1429 DE 2010	GRUPO ALIANZA ALZ S.A.S	cra 78 N. 60 a 82 sur	BOGOTA-BOGOTA D.E.	7804460	SI

DATOS GENERALES DE LA LIQUIDACION								
Periodo		Clave		Tipo	Fecha		Pago	
Pensión	Salud	Pago	Plantilla	Plantilla	Limite	Pago	Banco	Valor
2023-05	2023-06	1531798016	9487186364	E	2023-06/05	2023-06/05	BANCO CAJA SOCIAL	\$10,043,700

LIQUIDACION DETALLADA DE APORTES																					
EMPLEADO				PENSION				SALUD				CCF				RIESGOS				PARAFISCALES	
No.	Identificación	Nombres	Codigo	Dias	IBC	Aporte	Codigo	Dias	IBC	Aporte	Codigo	Dias	IBC	Aporte	Codigo	Dias	IBC	Aporte	Dias	IBC	Aporte
Sucursal: GRUPO ALIANZA ALZ S.A.S (27 Afiliados)				\$40,999,500	\$6,561,000	\$40,999,500	\$1,641,500	\$40,857,150	\$1,635,800	\$40,999,500	\$205,400	\$0	\$0								
Centro de Trabajo: GRUPO ALIANZA ALZ S.A.S (27 Afiliados)				\$40,999,500	\$6,561,000	\$40,999,500	\$1,641,500	\$40,857,150	\$1,635,800	\$40,999,500	\$205,400	\$0	\$0								
Ciudad: BOGOTA Depto: BOGOTA D.E. (27 Afiliados)				\$40,999,500	\$6,561,000	\$40,999,500	\$1,641,500	\$40,857,150	\$1,635,800	\$40,999,500	\$205,400	\$0	\$0								
1	CC 1231802854	ANZOLA LUISA	230301	10	\$1,423,500	\$27,800	EPS002	30	\$1,423,500	\$57,000	CCP24	30	\$1,423,500	\$7,500	14-23	30	\$1,423,500	\$7,500	30	\$0	\$0
2	CC 52770133	ANZOLA MARIA	25-14	5	\$237,250	\$18,000	EPS002	5	\$237,250	\$9,500	CCP24	5	\$237,250	\$9,500	14-23	5	\$237,250	\$9,500	5	\$0	\$0
3	CC 52770133	ANZOLA MARIA	25-14	25	\$1,186,250	\$189,800	EPS002	25	\$1,186,250	\$47,500	CCP24	25	\$1,186,250	\$47,500	14-23	25	\$1,186,250	\$47,500	25	\$0	\$0
4	CC 14122397	ARIZA JOSE	230201	30	\$1,423,500	\$27,800	EPS002	30	\$1,423,500	\$57,000	CCP24	30	\$1,423,500	\$7,500	14-23	30	\$1,423,500	\$7,500	30	\$0	\$0
5	CC 52752331	CASTRO DIFCY	230301	28	\$1,328,600	\$213,600	EPS002	28	\$1,328,600	\$53,200	CCP24	28	\$1,328,600	\$7,000	14-23	28	\$1,328,600	\$7,000	28	\$0	\$0
6	CC 52752331	CASTRO DIFCY	230301	2	\$94,900	\$11,200	EPS002	2	\$94,900	\$3,800	CCP24	0	\$0	\$0	14-23	2	\$94,900	\$3,800	0	\$0	\$0
7	CC 1027940788	CHENAS SOFIA	230201	30	\$1,423,500	\$27,800	EPS002	30	\$1,423,500	\$57,000	CCP24	30	\$1,423,500	\$7,500	14-23	30	\$1,423,500	\$7,500	30	\$0	\$0
8	CC 52768932	CIFUENTES MAYERLY	25-14	10	\$1,423,500	\$27,800	EPS002	30	\$1,423,500	\$57,000	CCP24	30	\$1,423,500	\$7,500	14-23	30	\$1,423,500	\$7,500	30	\$0	\$0
9	CC 79215323	DAIAZ JUAN	231005	5	\$237,250	\$18,000	EPS002	5	\$237,250	\$9,500	CCP24	5	\$237,250	\$9,500	14-23	5	\$237,250	\$9,500	5	\$0	\$0
10	CC 79215323	DAIAZ JUAN	231005	25	\$1,186,250	\$189,800	EPS002	25	\$1,186,250	\$47,500	CCP24	25	\$1,186,250	\$47,500	14-23	25	\$1,186,250	\$47,500	25	\$0	\$0
11	CC 80807927	DAIAZ RAFAEL	25-14	30	\$1,423,500	\$27,800	EPS002	30	\$1,423,500	\$57,000	CCP24	30	\$1,423,500	\$7,500	14-23	30	\$1,423,500	\$7,500	30	\$0	\$0
12	CC 1000127997	FLOREZ LIZETH	230301	15	\$711,750	\$111,900	EPS002	15	\$711,750	\$28,500	CCP24	15	\$711,750	\$11,250	14-23	15	\$711,750	\$11,250	15	\$0	\$0
13	CC 1000127997	FLOREZ LIZETH	230301	15	\$711,750	\$111,900	EPS002	15	\$711,750	\$28,500	CCP24	15	\$711,750	\$11,250	14-23	15	\$711,750	\$11,250	15	\$0	\$0
14	CC 1000773850	FONCA YESSICA	230301	5	\$237,250	\$18,000	EPS002	5	\$237,250	\$9,500	CCP24	5	\$237,250	\$9,500	14-23	5	\$237,250	\$9,500	5	\$0	\$0
15	CC 1000773850	FONCA YESSICA	230301	25	\$1,186,250	\$189,800	EPS002	25	\$1,186,250	\$47,500	CCP24	25	\$1,186,250	\$47,500	14-23	25	\$1,186,250	\$47,500	25	\$0	\$0
16	CC 79304270	GALLEGO JOSE	230301	30	\$1,423,500	\$27,800	EPS002	30	\$1,423,500	\$57,000	CCP24	30	\$1,423,500	\$7,500	14-23	30	\$1,423,500	\$7,500	30	\$0	\$0
17	CC 1004587642	GARCIA FABIAN	230301	30	\$1,423,500	\$27,800	EPS002	30	\$1,423,500	\$57,000	CCP24	30	\$1,423,500	\$7,500	14-23	30	\$1,423,500	\$7,500	30	\$0	\$0
18	CC 52213861	LEON LUZ	231801	30	\$1,423,500	\$27,800	EPS002	30	\$1,423,500	\$57,000	CCP24	30	\$1,423,500	\$7,500	14-23	30	\$1,423,500	\$7,500	30	\$0	\$0
19	CC 52978619	LOANZA CLAUDIA	230301	30	\$1,423,500	\$27,800	EPS002	30	\$1,423,500	\$57,000	CCP24	30	\$1,423,500	\$7,500	14-23	30	\$1,423,500	\$7,500	30	\$0	\$0
20	CC 1000381422	MARTINEZ PABLO	230301	5	\$237,250	\$18,000	EPS002	5	\$237,250	\$9,500	CCP24	5	\$237,250	\$9,500	14-23	5	\$237,250	\$9,500	5	\$0	\$0
21	CC 1000581622	MARTINEZ PABLO	230301	25	\$1,186,250	\$189,800	EPS002	25	\$1,186,250	\$47,500	CCP24	25	\$1,186,250	\$47,500	14-23	25	\$1,186,250	\$47,500	25	\$0	\$0
22	CC 52739143	MORALES LEIDY	230301	30	\$2,912,000	\$461,000	EPS002	30	\$2,912,000	\$116,500	CCP24	30	\$2,912,000	\$15,300	14-23	30	\$2,912,000	\$15,300	30	\$0	\$0
23	CC 1071358126	MORENO NATALY	230301	29	\$1,376,050	\$220,200	EPS002	29	\$1,376,050	\$55,100	CCP24	29	\$1,376,050	\$7,300	14-23	29	\$1,376,050	\$7,300	29	\$0	\$0
24	CC 1071358126	MORENO NATALY	230301	1	\$47,450	\$7,600	EPS002	1	\$47,450	\$1,900	CCP24	0	\$0	\$0	14-23	1	\$47,450	\$1,900	0	\$0	\$0
25	CC 7106393732	OSORIO YOVIER	230201	30	\$1,423,500	\$27,800	EPS002	30	\$1,423,500	\$57,000	CCP24	30	\$1,423,500	\$7,500	14-23	30	\$1,423,500	\$7,500	30	\$0	\$0
26	CC 52730948	PINTO ANDREA	231001	30	\$1,423,500	\$27,800	EPS002	30	\$1,423,500	\$57,000	CCP24	30	\$1,423,500	\$7,500	14-23	30	\$1,423,500	\$7,500	30	\$0	\$0
27	CC 52092611	PINTOR JOHANA	230201	0	\$142,150	\$22,800	EPS002	3	\$142,150	\$5,700	CCP24	3	\$142,150	\$5,700	14-23	3	\$142,150	\$5,700	3	\$0	\$0
28	CC 52092611	PINTOR JOHANA	230201	27	\$1,281,150	\$205,000	EPS002	27	\$1,281,150	\$51,300	CCP24	27	\$1,281,150	\$12,150	14-23	27	\$1,281,150	\$12,150	27	\$0	\$0
29	CC 71023000673	PRECIADO INGRID	230301	30	\$1,423,500	\$27,800	EPS002	30	\$1,423,500	\$57,000	CCP24	30	\$1,423,500	\$7,500	14-23	30	\$1,423,500	\$7,500	30	\$0	\$0
30	CC 1071480211	PULIDO URBEL	230301	30	\$1,423,500	\$27,800	EPS002	30	\$1,423,500	\$57,000	CCP24	30	\$1,423,500	\$7,500	14-23	30	\$1,423,500	\$7,500	30	\$0	\$0
31	CC 79664192	TALERO ROSAURA	25-14	30	\$1,423,500	\$27,800	EPS002	30	\$1,423,500	\$57,000	CCP24	30	\$1,423,500	\$7,500	14-23	30	\$1,423,500	\$7,500	30	\$0	\$0
32	CC 1014896131	VARON JOSE	231801	30	\$1,423,500	\$27,800	EPS002	30	\$1,423,500	\$57,000	CCP24	30	\$1,423,500	\$7,500	14-23	30	\$1,423,500	\$7,500	30	\$0	\$0
33	CC 1072456993	VARON LIZETH	230201	30	\$1,423,500	\$27,800	EPS002	30	\$1,423,500	\$57,000	CCP24	30	\$1,423,500	\$7,500	14-23	30	\$1,423,500	\$7,500	30	\$0	\$0
34	CC 79010667	VARON NELSON	230201	30	\$2,500,000	\$400,000	EPS002	30	\$2,500,000	\$100,000	CCP24	30	\$2,500,000	\$13,100	14-23	30	\$2,500,000	\$13,100	30	\$0	\$0
35	CC 1080122436	YEPES JUAN	230301	30	\$1,423,500	\$27,800	EPS002	30	\$1,423,500	\$57,000	CCP24	30	\$1,423,500	\$7,500	14-23	30	\$1,423,500	\$7,500	30	\$0	\$0
Total Afiliados (27)				\$40,999,500	\$6,561,000	\$40,999,500	\$1,641,500	\$40,857,150	\$1,635,800	\$40,999,500	\$205,400	\$0	\$0								

DATOS GENERALES DEL APORTANTE								
Identificación	dv	Razon Social	Clase Aportante	Sucursal Principal	Direccion	Ciudad-Departamento	Telefono	Exonerado SEHA e ICBF
NIT 900748210	6	GRUPO ALIANZA ALZ SAS	D- BENEFICIARIO LEY 1429 DE 2010	GRUPO ALIANZA ALZ S.A.S	c/ra 78 j N° 80 a 82 sur	BOGOTA-BOGOTA D.E.	7804960	SI

DATOS GENERALES DE LA LIQUIDACION									
Periodo		Clave		Tipo	Fecha		Pago		
Pensión	Salud	Pago	Planilla	Planilla	Limite	Pago	Banco	Dias Mora	Valor
2025-05	2025-06	1531796016	9487186264	E	2025/06/05	2025/06/05	BANCO CAJA SOCIAL	0	\$10,043,700

RESUMEN DE PAGO									
RIESGO	CODIGO	NIT	DV	AFILIADOS	VALOR LIQUIDADADO	INTERESES MORA	SALDOS E INCAPACIDADES	VALOR A PAGAR	
AFP (ADMINISTRADORAS: 4)				27	\$6,561,000	\$0	\$0	\$6,561,000	
COLFONDOS	231001	800,227,940	6	4	\$911,200	\$0	\$0	\$911,200	
COLPENSIONES	25-14	900,336,004	7	4	\$911,200	\$0	\$0	\$911,200	
PORVENIR	230301	800,224,808	8	13	\$3,199,600	\$0	\$0	\$3,199,600	
PROTECCION	230201	800,229,739	0	6	\$1,539,000	\$0	\$0	\$1,539,000	
ARL (ADMINISTRADORAS: 1)				27	\$205,400	\$0	\$0	\$205,400	
POSITIVA COMPANIA DE SEGUROS	14-23	860,011,153	6	27	\$205,400	\$0	\$0	\$205,400	
CCF (ADMINISTRADORAS: 1)				27	\$1,635,800	\$0	\$0	\$1,635,800	
COMPENSAR	CCF24	860,066,942	7	27	\$1,635,800	\$0	\$0	\$1,635,800	
EPS (ADMINISTRADORAS: 5)				27	\$1,641,500	\$0	\$0	\$1,641,500	
COMPENSAR	EPS008	860,066,942	7	5	\$285,000	\$0	\$0	\$285,000	
FAMISANAR	EPS017	830,003,564	7	6	\$401,500	\$0	\$0	\$401,500	
NUIEVA E.P.S.	EPS037	900,156,264	2	2	\$114,000	\$0	\$0	\$114,000	
SALUD TOTAL	EPS002	800,130,907	4	9	\$513,000	\$0	\$0	\$513,000	
SANITAS	EPS005	800,251,440	6	5	\$328,000	\$0	\$0	\$328,000	
TOTAL				27	\$10,043,700	\$0	\$0	\$10,043,700	

DATOS GENERALES DEL APORTANTE

Identificación	dv	Razon Social	Clase Aportante	Sucursal Principal	Direccion	Ciudad-Departamento	Telefono	Exonerado SENA e ICBF
NET 900748210	8	GRUPO ALIANZA ALZ S.A.S	D - BENEFICIARIO LEY 1429 DE 2010	GRUPO ALIANZA ALZ S.A.S	cra 78 j N° 60 a E2 sur	BOGOTA-BOGOTA D.E.	7804480	SI

DATOS GENERALES DE LA LIQUIDACION

Periodo		Clave	Tipo	Fecha		Pago		
Pensión	Salud	Pago	Planilla	Planilla	Limite	Pago	Banco	
2023-04	2023-05	9483691857	9483691857	E	2023/05/06	2023/05/06	BANCO DE BOGOTA	
							Dias Mora	Valor
							0	\$10,415,300

LIQUIDACION DETALLADA DE APORTES

EMPLEADO				PENSION				SALUD				CCF				RIESGOS				PARAFISCALES		
No.	Identificación	Nombres	Codigo	Dias	IBC	Aporte	Codigo	Dias	IBC	Aporte	Codigo	Dias	IBC	Aporte	Codigo	Dias	IBC	Aporte	Dias	IBC	Aporte	
Bucuras: GRUPO ALIANZA ALZ S.A.S (29 Afiliados)					\$42,517,900	\$6,804,800			\$42,517,900	\$1,702,300			\$42,517,900	\$1,702,300			\$42,517,900	\$205,900		50	\$0	
Centro de Trabajo: GRUPO ALIANZA ALZ S.A.S (29 Afiliados)					\$42,517,900	\$6,804,800			\$42,517,900	\$1,702,300			\$42,517,900	\$1,702,300			\$42,517,900	\$205,900		50	\$0	
Ciudad: BOGOTA Depto: BOGOTA D.E. (29 Afiliados)					\$42,517,900	\$6,804,800			\$42,517,900	\$1,702,300			\$42,517,900	\$1,702,300			\$42,517,900	\$205,900		50	\$0	
1	CC	1000127813	ACOSTA VALENTINA	230301	15	\$711,750	\$113,900	EPS017	15	\$711,750	\$38,500	CCF24	15	\$711,750	\$38,500	14-23	15	\$711,750	\$1,800	15	\$0	\$0
2	CC	1211502834	ANZOLA LUISA	230301	30	\$1,423,500	\$227,800	EPS000	30	\$1,423,500	\$57,000	CCF24	30	\$1,423,500	\$57,000	14-23	30	\$1,423,500	\$7,500	30	\$0	\$0
3	CC	92770133	ANZOLA MARIA	25-14	20	\$949,000	\$151,900	EPS002	20	\$949,000	\$38,000	CCF24	20	\$949,000	\$38,000	14-23	20	\$949,000	\$5,000	20	\$0	\$0
4	CC	92770133	ANZOLA MARIA	25-14	10	\$474,500	\$76,000	EPS000	10	\$474,500	\$19,000	CCF24	10	\$474,500	\$19,000	14-23	10	\$474,500	\$0	10	\$0	\$0
5	CC	14322197	ARIZA JOSE	230301	30	\$1,423,500	\$227,800	EPS000	30	\$1,423,500	\$57,000	CCF24	30	\$1,423,500	\$57,000	14-23	30	\$1,423,500	\$7,500	30	\$0	\$0
6	CC	1024578052	BAEZ WILMER	25-14	1	\$47,450	\$7,600	EPS002	1	\$47,450	\$1,900	CCF24	1	\$47,450	\$1,900	14-23	1	\$47,450	\$0	1	\$0	\$0
7	CC	1024578052	BAEZ WILMER	25-14	22	\$1,043,900	\$167,100	EPS002	22	\$1,043,900	\$41,800	CCF24	22	\$1,043,900	\$41,800	14-23	22	\$1,043,900	\$5,300	22	\$0	\$0
8	CC	92751331	CABRERO DYCY	230301	30	\$1,423,500	\$227,800	EPS002	30	\$1,423,500	\$57,000	CCF24	30	\$1,423,500	\$57,000	14-23	30	\$1,423,500	\$7,500	30	\$0	\$0
9	CC	1027940298	CHOYAS SOFIA	230301	5	\$237,250	\$38,000	EPS002	5	\$237,250	\$9,500	CCF24	5	\$237,250	\$9,500	14-23	5	\$237,250	\$0	5	\$0	\$0
10	CC	1027940298	CHOYAS SOFIA	230301	25	\$1,186,250	\$189,800	EPS002	25	\$1,186,250	\$47,500	CCF24	25	\$1,186,250	\$47,500	14-23	25	\$1,186,250	\$6,200	25	\$0	\$0
11	CC	92788692	ESPINUES MAYRELY	25-14	30	\$1,423,500	\$227,800	EPS000	30	\$1,423,500	\$57,000	CCF24	30	\$1,423,500	\$57,000	14-23	30	\$1,423,500	\$7,500	30	\$0	\$0
12	CC	79215321	BIAZ JUAN	231001	20	\$949,000	\$151,900	EPS025	20	\$949,000	\$38,000	CCF24	20	\$949,000	\$38,000	14-23	20	\$949,000	\$5,000	20	\$0	\$0
13	CC	79215323	BIAZ JUAN	231001	10	\$474,500	\$76,000	EPS025	10	\$474,500	\$19,000	CCF24	10	\$474,500	\$19,000	14-23	10	\$474,500	\$0	10	\$0	\$0
14	CC	90807027	BIAZ RAFAEL	25-14	30	\$1,423,500	\$227,800	EPS017	30	\$1,423,500	\$57,000	CCF24	30	\$1,423,500	\$57,000	14-23	30	\$1,423,500	\$7,500	30	\$0	\$0
15	CC	1000127997	FLOREZ LIZETH	230301	30	\$1,423,500	\$227,800	EPS017	30	\$1,423,500	\$57,000	CCF24	30	\$1,423,500	\$57,000	14-23	30	\$1,423,500	\$7,500	30	\$0	\$0
16	CC	1000773830	FONCA YESSICA	230301	20	\$949,000	\$151,900	EPS017	20	\$949,000	\$38,000	CCF24	20	\$949,000	\$38,000	14-23	20	\$949,000	\$5,000	20	\$0	\$0
17	CC	1000773830	FONCA YESSICA	230301	10	\$474,500	\$76,000	EPS017	10	\$474,500	\$19,000	CCF24	10	\$474,500	\$19,000	14-23	10	\$474,500	\$0	10	\$0	\$0
18	CC	93042470	GALLEGO JOSE	230301	30	\$1,423,500	\$227,800	EPS031	30	\$1,423,500	\$57,000	CCF24	30	\$1,423,500	\$57,000	14-23	30	\$1,423,500	\$7,500	30	\$0	\$0
19	CC	1024587640	GARCIA FABIAN	230301	30	\$1,423,500	\$227,800	EPS000	30	\$1,423,500	\$57,000	CCF24	30	\$1,423,500	\$57,000	14-23	30	\$1,423,500	\$7,500	30	\$0	\$0
20	CC	92213661	LEON LUZ	231001	30	\$1,423,500	\$227,800	EPS002	30	\$1,423,500	\$57,000	CCF24	30	\$1,423,500	\$57,000	14-23	30	\$1,423,500	\$7,500	30	\$0	\$0
21	CC	92978619	LODIA CLAUDIA	230301	24	\$1,138,800	\$182,100	EPS006	24	\$1,138,800	\$45,600	CCF24	24	\$1,138,800	\$45,600	14-23	24	\$1,138,800	\$6,000	24	\$0	\$0
22	CC	1000381622	MARTINEZ PAOLO	230301	20	\$949,000	\$151,900	EPS002	20	\$949,000	\$38,000	CCF24	20	\$949,000	\$38,000	14-23	20	\$949,000	\$5,000	20	\$0	\$0
23	CC	1000381622	MARTINEZ PAOLO	230301	10	\$474,500	\$76,000	EPS002	10	\$474,500	\$19,000	CCF24	10	\$474,500	\$19,000	14-23	10	\$474,500	\$0	10	\$0	\$0
24	CC	927719143	MORALES LIDY	230301	30	\$2,912,000	\$466,800	EPS017	30	\$2,912,000	\$116,500	CCF24	30	\$2,912,000	\$116,500	14-23	30	\$2,912,000	\$15,300	30	\$0	\$0
25	CC	1012158826	NOBENO NATALY	230301	30	\$1,423,500	\$227,800	EPS002	30	\$1,423,500	\$57,000	CCF24	30	\$1,423,500	\$57,000	14-23	30	\$1,423,500	\$7,500	30	\$0	\$0
26	CC	1706395732	OSVEDO YOSVIER	230301	30	\$1,423,500	\$227,800	EPS000	30	\$1,423,500	\$57,000	CCF24	30	\$1,423,500	\$57,000	14-23	30	\$1,423,500	\$7,500	30	\$0	\$0
27	CC	92738948	PINTO ANDREA	231001	30	\$1,423,500	\$227,800	EPS019	30	\$1,423,500	\$57,000	CCF24	30	\$1,423,500	\$57,000	14-23	30	\$1,423,500	\$7,500	30	\$0	\$0
28	CC	93093611	PINTOR JOHANNA	230201	20	\$949,000	\$151,900	EPS017	20	\$949,000	\$38,000	CCF24	20	\$949,000	\$38,000	14-23	20	\$949,000	\$5,000	20	\$0	\$0
29	CC	93093611	PINTOR JOHANNA	230201	10	\$474,500	\$76,000	EPS017	10	\$474,500	\$19,000	CCF24	10	\$474,500	\$19,000	14-23	10	\$474,500	\$0	10	\$0	\$0
30	CC	1023000679	PRECIADO INGRID	230301	23	\$1,091,350	\$174,700	EPS002	23	\$1,091,350	\$43,700	CCF24	23	\$1,091,350	\$43,700	14-23	23	\$1,091,350	\$5,700	23	\$0	\$0
31	CC	1023000673	PRECIADO INGRID	230301	7	\$332,150	\$53,200	EPS002	7	\$332,150	\$13,300	CCF24	7	\$332,150	\$13,300	14-23	7	\$332,150	\$0	7	\$0	\$0
32	CC	1012480213	PRALDO LUREL	230301	21	\$996,450	\$159,500	EPS005	21	\$996,450	\$39,800	CCF24	21	\$996,450	\$39,800	14-23	21	\$996,450	\$5,300	21	\$0	\$0
33	CC	9012480213	PRALDO LUREL	230301	9	\$427,050	\$68,400	EPS005	9	\$427,050	\$17,100	CCF24	9	\$427,050	\$17,100	14-23	9	\$427,050	\$0	9	\$0	\$0
34	CC	99666192	TALEDO MICHORA	25-14	30	\$1,423,500	\$227,800	EPS000	30	\$1,423,500	\$57,000	CCF24	30	\$1,423,500	\$57,000	14-23	30	\$1,423,500	\$7,500	30	\$0	\$0
35	CC	9014856313	VARON JORGE	231001	30	\$1,423,500	\$227,800	EPS008	30	\$1,423,500	\$57,000	CCF24	30	\$1,423,500	\$57,000	14-23	30	\$1,423,500	\$7,500	30	\$0	\$0
36	CC	1012480915	VARON LIZETH	230201	30	\$1,423,500	\$227,800	EPS000	30	\$1,423,500	\$57,000	CCF24	30	\$1,423,500	\$57,000	14-23	30	\$1,423,500	\$7,500	30	\$0	\$0
37	CC	792150667	VARON NELSON	230201	30	\$2,500,000	\$400,000	EPS025	30	\$2,500,000	\$100,000	CCF24	30	\$2,500,000	\$100,000	14-23	30	\$2,500,000	\$12,500	30	\$0	\$0
38	CC	1000112436	VEPES JUAN	230301	30	\$1,423,500	\$227,800	EPS000	30	\$1,423,500	\$57,000	CCF24	30	\$1,423,500	\$57,000	14-23	30	\$1,423,500	\$7,500	30	\$0	\$0

Total Afiliados (29)	\$42,517,900	\$6,804,800	\$42,517,900	\$1,702,300	\$42,517,900	\$1,702,300	\$42,517,900	\$205,900	50	\$0
-------------------------------	--------------	-------------	--------------	-------------	--------------	-------------	--------------	-----------	----	-----

DATOS GENERALES DEL APORTANTE								
Identificación	dy	Razon Social	Clase Aportante	Sucursal Principal	Direccion	Ciudad-Departamento	Telefono	Exonerado SENA e ICBF
NT 900748210	6	GRUPO ALIANZA ALZ SAS	D - BENEFICIARIO LEY 1429 DE 2010	GRUPO ALIANZA ALZ S.A.S	cra 7B j N° 60 a - 82 sur	BOGOTA BOGOTA D.E.	7804460	SI

DATOS GENERALES DE LA LIQUIDACION									
Periodo		Clave		Tipo	Fecha		Pago		
Pension	Salud	Pago	Planilla	Planilla	Limite	Pago	Banco	Dias Mora	Valor
2025-04	2025-05	9485691857	9485691857	E	2025/05/06	2025/05/06	BANCO DE BOGOTA	0	\$10,415,300

RESUMEN DE PAGO								
RIESGO	CODIGO	MIT	DY	AFILIADOS	VALOR LIQUIDADADO	INTERESES MORA	SALDOS E INCAPACIDADES	VALOR A PAGAR
AFP (ADMINISTRADORAS: 4)				29	\$6,804,800	\$0	\$0	\$6,804,800
COLFONDOS	231001	800,227,940	6	4	\$911,300	\$0	\$0	\$911,300
COLPENSIONES	25-14	900,336,004	7	5	\$1,086,000	\$0	\$0	\$1,086,000
PORVENIR	230301	800,224,808	8	14	\$3,268,400	\$0	\$0	\$3,268,400
PROTECCION	230201	800,229,739	0	6	\$1,539,100	\$0	\$0	\$1,539,100
ARL (ADMINISTRADORAS: 1)				29	\$205,900	\$0	\$0	\$205,900
POSITIVA COMPANIA DE SEGUROS	14-23	860,011,153	6	29	\$205,900	\$0	\$0	\$205,900
CCF (ADMINISTRADORAS: 1)				29	\$1,702,300	\$0	\$0	\$1,702,300
COMPENSAR	CCF24	860,066,942	7	29	\$1,702,300	\$0	\$0	\$1,702,300
EPS (ADMINISTRADORAS: 5)				29	\$1,702,300	\$0	\$0	\$1,702,300
COMPENSAR	EPS008	860,066,942	7	5	\$273,600	\$0	\$0	\$273,600
FAMISANAR	EPS017	830,003,564	7	7	\$430,000	\$0	\$0	\$430,000
NUEVA E.P.S.	EPS037	900,156,264	2	2	\$114,000	\$0	\$0	\$114,000
SALUD TOTAL	EPS002	800,130,907	4	10	\$556,700	\$0	\$0	\$556,700
SANITAS	EPS005	800,251,440	6	5	\$328,000	\$0	\$0	\$328,000
TOTAL				29	\$10,415,300	\$0	\$0	\$10,415,300

DATOS GENERALES DEL APORTANTE								
Identificación	dv	Razon Social	Clase Aportante	Sucursal Principal	Direccion	Ciudad-Departamento	Teléfono	Exonerado SENA e ICBF
NT 900748210	6	GRUPO ALIANZA ALZ SAS	D - BENEFICIARIO LEY 1429 DE 2010	GRUPO ALIANZA ALZ S.A.S	cra 78 N° 60 a - 82 sur	BOGOTA-BOGOTA D.E.	7804460	SI

DATOS GENERALES DE LA LIQUIDACION									
Periodo		Clave		Tipo		Fecha		Pago	
Pension	Salud	Pago	Planilla	Planilla	Limite	Pago	Banco	Dias Mora	Valor
2025-02	2025-03	1310743575	9482679588	E	2025/03/05	2025/03/04	BANCO CAJA SOCIAL	0	59,994,600

LIQUIDACION DETALLADA DE APORTES																						
EMPLEADO				PENSION				SALUD				CCF				RIESGOS				PARAFISCALES		
No.	Identificación	Nombres	Codigo	Dias	IBC	Aporte	Codigo	Dias	IBC	Aporte	Codigo	Dias	IBC	Aporte	Codigo	Dias	IBC	Aporte	Dias	IBC	Aporte	
Bicentenario: GRUPO ALIANZA ALZ S.A.S (27 Afiliados)					\$40,999,500	\$6,561,000			\$40,999,500	\$1,641,500			\$39,576,000	\$1,584,500			\$40,999,500	\$207,600			\$0	\$0
Centro de Trabajo: GRUPO ALIANZA ALZ S.A.S (27 Afiliados)					\$40,999,500	\$6,561,000			\$40,999,500	\$1,641,500			\$39,576,000	\$1,584,500			\$40,999,500	\$207,600			\$0	\$0
Ciudad: BOGOTA Depto: BOGOTA D.E. (27 Afiliados)					\$40,999,500	\$6,561,000			\$40,999,500	\$1,641,500			\$39,576,000	\$1,584,500			\$40,999,500	\$207,600			\$0	\$0
1	CC 1000127813	ACOSTA VALENTINA	25-14	30	\$1,423,500	\$227,800	EPS017	30	\$1,423,500	\$57,000	CCF24	30	\$1,423,500	\$57,000	14-23	30	\$1,423,500	\$7,500	30	\$0	\$0	\$0
2	CC 1023502854	ANZOLA LUISA	030301	30	\$1,423,500	\$227,800	EPS002	30	\$1,423,500	\$57,000	CCF24	30	\$1,423,500	\$57,000	14-23	30	\$1,423,500	\$7,500	30	\$0	\$0	\$0
3	CC 522720133	ANZOLA MARIA	25-14	30	\$1,423,500	\$227,800	EPS002	30	\$1,423,500	\$57,000	CCF24	30	\$1,423,500	\$57,000	14-23	30	\$1,423,500	\$7,500	30	\$0	\$0	\$0
4	CC 1024578052	BAEZ WILMER	25-14	16	\$759,200	\$121,500	EPS002	16	\$759,200	\$30,400	CCF24	16	\$759,200	\$30,400	14-23	16	\$759,200	\$4,000	16	\$0	\$0	\$0
5	CC 1024578052	BAEZ WILMER	25-14	14	\$664,300	\$106,300	EPS002	14	\$664,300	\$26,600	CCF24	0	\$0	\$0	14-23	14	\$664,300	\$0	0	\$0	\$0	\$0
6	CC 52753331	CABRERO DYCY	030301	30	\$1,423,500	\$227,800	EPS002	30	\$1,423,500	\$57,000	CCF24	30	\$1,423,500	\$57,000	14-23	30	\$1,423,500	\$7,500	30	\$0	\$0	\$0
7	CC 1027948798	CHOVAS SOILA	030201	27	\$1,281,150	\$203,000	EPS002	27	\$1,281,150	\$51,300	CCF24	27	\$1,281,150	\$51,300	14-23	27	\$1,281,150	\$6,700	27	\$0	\$0	\$0
8	CC 1027948798	CHOVAS SOILA	030201	3	\$142,350	\$22,800	EPS002	3	\$142,350	\$5,700	CCF24	3	\$142,350	\$5,700	14-23	3	\$142,350	\$0	3	\$0	\$0	\$0
9	CC 52768942	CFUENTES MAYERLY	25-14	30	\$1,423,500	\$227,800	EPS009	30	\$1,423,500	\$57,000	CCF24	30	\$1,423,500	\$57,000	14-23	30	\$1,423,500	\$7,500	30	\$0	\$0	\$0
10	CC 79215323	DIAZ JUAN	031001	30	\$1,423,500	\$227,800	EPS037	30	\$1,423,500	\$57,000	CCF24	30	\$1,423,500	\$57,000	14-23	30	\$1,423,500	\$7,500	30	\$0	\$0	\$0
11	CC 80807027	DIAZ RAFAEL	25-14	30	\$1,423,500	\$227,800	EPS017	30	\$1,423,500	\$57,000	CCF24	30	\$1,423,500	\$57,000	14-23	30	\$1,423,500	\$7,500	30	\$0	\$0	\$0
12	CC 1000127997	FLOREZ LIZETH	030301	30	\$1,423,500	\$227,800	EPS017	30	\$1,423,500	\$57,000	CCF24	30	\$1,423,500	\$57,000	14-23	30	\$1,423,500	\$7,500	30	\$0	\$0	\$0
13	CC 1000779850	FONICA YESSICA	030301	30	\$1,423,500	\$227,800	EPS017	30	\$1,423,500	\$57,000	CCF24	30	\$1,423,500	\$57,000	14-23	30	\$1,423,500	\$7,500	30	\$0	\$0	\$0
14	CC 79304070	GALLEGO JOSE	030301	30	\$1,423,500	\$227,800	EPS037	30	\$1,423,500	\$57,000	CCF24	30	\$1,423,500	\$57,000	14-23	30	\$1,423,500	\$7,500	30	\$0	\$0	\$0
15	CC 1024587640	GARCIA FABIAN	030301	30	\$1,423,500	\$227,800	EPS009	30	\$1,423,500	\$57,000	CCF24	30	\$1,423,500	\$57,000	14-23	30	\$1,423,500	\$7,500	30	\$0	\$0	\$0
16	CC 52233861	LEON LUZ	031001	30	\$1,423,500	\$227,800	EPS002	30	\$1,423,500	\$57,000	CCF24	30	\$1,423,500	\$57,000	14-23	30	\$1,423,500	\$7,500	30	\$0	\$0	\$0
17	CC 1000381622	MARTINEZ PAOLO	030301	30	\$1,423,500	\$227,800	EPS002	30	\$1,423,500	\$57,000	CCF24	30	\$1,423,500	\$57,000	14-23	30	\$1,423,500	\$7,500	30	\$0	\$0	\$0
18	CC 52739143	MORALES LEIDY	030301	30	\$2,912,000	\$466,000	EPS017	30	\$2,912,000	\$116,500	CCF24	30	\$2,912,000	\$116,500	14-23	30	\$2,912,000	\$15,300	30	\$0	\$0	\$0
19	CC 1012358234	NORONHO NATALY	030301	30	\$1,423,500	\$227,800	EPS002	30	\$1,423,500	\$57,000	CCF24	30	\$1,423,500	\$57,000	14-23	30	\$1,423,500	\$7,500	30	\$0	\$0	\$0
20	CC 1306393732	OVEJERO YOPPER	030201	30	\$1,423,500	\$227,800	EPS009	30	\$1,423,500	\$57,000	CCF24	30	\$1,423,500	\$57,000	14-23	30	\$1,423,500	\$7,500	30	\$0	\$0	\$0
21	CC 52730948	PINTO ANDREA	031001	30	\$1,423,500	\$227,800	EPS017	30	\$1,423,500	\$57,000	CCF24	30	\$1,423,500	\$57,000	14-23	30	\$1,423,500	\$7,500	30	\$0	\$0	\$0
22	CC 53093671	PINTOR JOHANNA	030201	30	\$1,423,500	\$227,800	EPS017	30	\$1,423,500	\$57,000	CCF24	30	\$1,423,500	\$57,000	14-23	30	\$1,423,500	\$7,500	30	\$0	\$0	\$0
23	CC 1023000673	PRECIADO INGRID	030301	30	\$1,423,500	\$227,800	EPS002	30	\$1,423,500	\$57,000	CCF24	30	\$1,423,500	\$57,000	14-23	30	\$1,423,500	\$7,500	30	\$0	\$0	\$0
24	CC 1012450211	PULIDO URBEL	030301	13	\$616,850	\$98,700	EPS009	13	\$616,850	\$24,700	CCF24	0	\$0	\$0	14-23	13	\$616,850	\$0	0	\$0	\$0	\$0
25	CC 1012450211	PULIDO URBEL	030301	14	\$664,300	\$106,300	EPS009	14	\$664,300	\$26,600	CCF24	14	\$664,300	\$26,600	14-23	14	\$664,300	\$3,500	14	\$0	\$0	\$0
26	CC 1012450211	PULIDO URBEL	030301	3	\$142,350	\$22,800	EPS009	3	\$142,350	\$5,700	CCF24	0	\$0	\$0	14-23	3	\$142,350	\$0	0	\$0	\$0	\$0
27	CC 39666192	TALERO NICHORA	25-14	30	\$1,423,500	\$227,800	EPS008	30	\$1,423,500	\$57,000	CCF24	30	\$1,423,500	\$57,000	14-23	30	\$1,423,500	\$7,500	30	\$0	\$0	\$0
28	CC 7074854311	VARDON JORGE	031001	30	\$1,423,500	\$227,800	EPS008	30	\$1,423,500	\$57,000	CCF24	30	\$1,423,500	\$57,000	14-23	30	\$1,423,500	\$7,500	30	\$0	\$0	\$0
29	CC 1012454916	VARDON LIZETH	030201	30	\$1,423,500	\$227,800	EPS008	30	\$1,423,500	\$57,000	CCF24	30	\$1,423,500	\$57,000	14-23	30	\$1,423,500	\$7,500	30	\$0	\$0	\$0
30	CC 79270647	VARDON NELSON	030201	30	\$2,900,000	\$400,000	EPS009	30	\$2,900,000	\$100,000	CCF24	30	\$2,900,000	\$100,000	14-23	30	\$2,900,000	\$13,700	30	\$0	\$0	\$0
31	CC 1000132438	YEPES JUAN	030301	30	\$1,423,500	\$227,800	EPS008	30	\$1,423,500	\$57,000	CCF24	30	\$1,423,500	\$57,000	14-23	30	\$1,423,500	\$7,500	30	\$0	\$0	\$0
Total	Afiliados (27)				\$40,999,500	\$6,561,000			\$40,999,500	\$1,641,500			\$39,576,000	\$1,584,500			\$40,999,500	\$207,600			\$0	\$0

DATOS GENERALES DEL APORTANTE									
Identificación	dv	Razon Social	Clase Aportante	Sucursal Principal	Dirección	Ciudad-Departamento	Teléfono	Exonerado SENA e ICBF	
NIT 900748210	6	GRUPO ALIANZA ALZ SAS	D - BENEFICIARIO LEY 1429 DE 2010	GRUPO ALIANZA ALZ S.A.S	cra 78 j N° 80 a - 82 sur	BOGOTÁ-BOGOTÁ D.E.	7804460	SI	
DATOS GENERALES DE LA LIQUIDACION									
Periodo		Clave		Tipo	Fecha		Pago		
Penión	Salud	Pago	Planilla	Planilla	Limite	Pago	Banco	Días Mora	Valor
2025-02	2025-03	1310743575	9482679586	E	2025/03/05	2025/03/04	BANCO CAJA SOCIAL	0	\$9,994,600

RESUMEN DE PAGO									
RIESGO	CODIGO	NIT	DV	AFILIADOS	VALOR LIQUIDADADO	INTERESES MORA	SALDOS E INCAPACIDADES	VALOR A PAGAR	
AFP (ADMINISTRADORAS: 4)				27	\$6,561,000	\$0	\$0	\$6,561,000	
COLFONDOS	231001	800,227,940	6	4	\$911,200	\$0	\$0	\$911,200	
COLPENSIONES	25-14	900,336,004	7	6	\$1,366,800	\$0	\$0	\$1,366,800	
PORVENIR	230301	800,224,808	8	12	\$2,971,800	\$0	\$0	\$2,971,800	
PROTECCION	230201	800,229,739	0	5	\$1,311,200	\$0	\$0	\$1,311,200	
ARL (ADMINISTRADORAS: 1)				27	\$207,600	\$0	\$0	\$207,600	
POSITIVA COMPANIA DE SEGUROS	14-23	860,011,153	6	27	\$207,600	\$0	\$0	\$207,600	
CCF (ADMINISTRADORAS: 1)				27	\$1,584,500	\$0	\$0	\$1,584,500	
COMPENSAR	CCF24	860,066,942	7	27	\$1,584,500	\$0	\$0	\$1,584,500	
EPS (ADMINISTRADORAS: 5)				27	\$1,641,500	\$0	\$0	\$1,641,500	
COMPENSAR	EPS008	860,066,942	7	4	\$228,000	\$0	\$0	\$228,000	
FAMISANAR	EPS017	830,003,564	7	7	\$458,500	\$0	\$0	\$458,500	
NUEVA E.P.S.	EPS037	900,156,264	2	2	\$114,000	\$0	\$0	\$114,000	
SALUD TOTAL	EPS002	800,130,907	4	9	\$513,000	\$0	\$0	\$513,000	
SANITAS	EPS005	800,251,440	6	5	\$328,000	\$0	\$0	\$328,000	
TOTAL				27	\$9,994,600	\$0	\$0	\$9,994,600	

DATOS GENERALES DEL APORTANTE

Identificación	dv	Razon Social	Clase Aportante	Sucursal Principal	Direccion	Ciudad-Departamento	Teléfono	Exonerado SENA e ICBF
F 900748210	6	GRUPO ALIANZA ALZ SAS	D - BENEFICIARIO LEY 1429 DE 2010	GRUPO ALIANZA ALZ S.A.S.	cra 7B J N° 60 a - 82 sur	BOGOTA-BOGOTA D.E.	7804480	SI

DATOS GENERALES DE LA LIQUIDACION

Período	Clave	Tipo		Fecha		Pago		Banco	Dias Mora	Valor
		Planilla	Planilla	Limite	Pago					
2025-01	2025-02	1242966758	9481334757	E		2025/02/05	2025/02/04	BANCO CAJA SOCIAL	0	\$9,874,200

LIQUIDACION DETALLADA DE APORTES

EMPLEADO				PENSION				SALUD				CCF				RIESGOS				PARAFISCALES			
Id.	Identificación	Nombres	Código	Dias	IBC	Aporte	Código	Dias	IBC	Aporte	Código	Dias	IBC	Aporte	Código	Dias	IBC	Aporte	Código	Dias	IBC	Aporte	
Inscrito: GRUPO ALIANZA ALZ S.A.S (28 Afiliados)					\$40,382,650	\$6,462,300			\$40,382,650	\$1,616,800			\$39,623,450	\$1,586,400			\$40,382,650	\$208,700				\$0	\$0
Integro de Trabajo: GRUPO ALIANZA ALZ S.A.S (28 Afiliados)					\$40,382,650	\$6,462,300			\$40,382,650	\$1,616,800			\$39,623,450	\$1,586,400			\$40,382,650	\$208,700				\$0	\$0
Ciudad: BOGOTÁ Depto: BOGOTÁ D.E. (28 Afiliados)					\$40,382,650	\$6,462,300			\$40,382,650	\$1,616,800			\$39,623,450	\$1,586,400			\$40,382,650	\$208,700				\$0	\$0
1	CC	1000127813	ACOSTA VALENTINA	25-14	16	\$759,200	\$121,500	EPS017	16	\$759,200	\$30,400	CCF24	16	\$759,200	\$30,400	14-23	16	\$759,200	\$4,000	16	\$0	\$0	\$0
2	CC	1233502854	ANZOLA LUISA	030301	30	\$1,423,500	\$227,800	EPS002	30	\$1,423,500	\$57,000	CCF24	30	\$1,423,500	\$57,000	14-23	30	\$1,423,500	\$7,500	30	\$0	\$0	\$0
3	CC	52770133	ANZOLA MARIA	25-14	30	\$1,423,500	\$227,800	EPS002	30	\$1,423,500	\$57,000	CCF24	30	\$1,423,500	\$57,000	14-23	30	\$1,423,500	\$7,500	30	\$0	\$0	\$0
4	CC	1004578052	BAEZ WILMER	25-14	30	\$1,423,500	\$227,800	EPS002	30	\$1,423,500	\$57,000	CCF24	30	\$1,423,500	\$57,000	14-23	30	\$1,423,500	\$7,500	30	\$0	\$0	\$0
5	CC	52752331	CASTRO DYCY	030301	30	\$1,423,500	\$227,800	EPS002	30	\$1,423,500	\$57,000	CCF24	30	\$1,423,500	\$57,000	14-23	30	\$1,423,500	\$7,500	30	\$0	\$0	\$0
6	CC	1007940798	CHOWAS SONIA	030301	30	\$1,423,500	\$227,800	EPS002	30	\$1,423,500	\$57,000	CCF24	30	\$1,423,500	\$57,000	14-23	30	\$1,423,500	\$7,500	30	\$0	\$0	\$0
7	CC	52788932	CFUENTES MAVERLY	25-14	30	\$1,423,500	\$227,800	EPS002	30	\$1,423,500	\$57,000	CCF24	30	\$1,423,500	\$57,000	14-23	30	\$1,423,500	\$7,500	30	\$0	\$0	\$0
8	CC	09215323	DIAZ JHAN	031001	30	\$1,423,500	\$227,800	EPS037	30	\$1,423,500	\$57,000	CCF24	30	\$1,423,500	\$57,000	14-23	30	\$1,423,500	\$7,500	30	\$0	\$0	\$0
9	CC	90807027	DIAS RAFAEL	25-14	30	\$1,423,500	\$227,800	EPS017	30	\$1,423,500	\$57,000	CCF24	30	\$1,423,500	\$57,000	14-23	30	\$1,423,500	\$7,500	30	\$0	\$0	\$0
10	CC	1000127997	FLOREZ LIZETH	030301	30	\$1,423,500	\$227,800	EPS017	30	\$1,423,500	\$57,000	CCF24	30	\$1,423,500	\$57,000	14-23	30	\$1,423,500	\$7,500	30	\$0	\$0	\$0
11	CC	1000775850	FONCA YESSICA	030301	30	\$1,423,500	\$227,800	EPS017	30	\$1,423,500	\$57,000	CCF24	30	\$1,423,500	\$57,000	14-23	30	\$1,423,500	\$7,500	30	\$0	\$0	\$0
12	CC	09304070	GALLEGO JOSE	030301	30	\$1,423,500	\$227,800	EPS037	30	\$1,423,500	\$57,000	CCF24	30	\$1,423,500	\$57,000	14-23	30	\$1,423,500	\$7,500	30	\$0	\$0	\$0
13	CC	1004587040	GARCIA FARIAN	030301	30	\$1,423,500	\$227,800	EPS002	30	\$1,423,500	\$57,000	CCF24	30	\$1,423,500	\$57,000	14-23	30	\$1,423,500	\$7,500	30	\$0	\$0	\$0
14	CC	1233907743	LAGUNA BRAYAN	030301	15	\$711,750	\$113,900	EPS002	15	\$711,750	\$28,500	CCF24	15	\$711,750	\$28,500	14-23	15	\$711,750	\$3,800	15	\$0	\$0	\$0
15	CC	52233861	LEON LUIZ	031001	30	\$1,423,500	\$227,800	EPS002	30	\$1,423,500	\$57,000	CCF24	30	\$1,423,500	\$57,000	14-23	30	\$1,423,500	\$7,500	30	\$0	\$0	\$0
16	CC	1000381622	MARTINEZ PABLO	030301	30	\$1,423,500	\$227,800	EPS002	30	\$1,423,500	\$57,000	CCF24	30	\$1,423,500	\$57,000	14-23	30	\$1,423,500	\$7,500	30	\$0	\$0	\$0
17	CC	52739143	MORALES LEIDY	030301	30	\$2,912,000	\$466,000	EPS017	30	\$2,912,000	\$116,500	CCF24	30	\$2,912,000	\$116,500	14-23	30	\$2,912,000	\$15,300	30	\$0	\$0	\$0
18	CC	1012358326	MORENO NATALY	030301	30	\$1,423,500	\$227,800	EPS002	30	\$1,423,500	\$57,000	CCF24	30	\$1,423,500	\$57,000	14-23	30	\$1,423,500	\$7,500	30	\$0	\$0	\$0
19	CC	1106393732	OSWEDO YOVIER	030201	30	\$1,423,500	\$227,800	EPS002	30	\$1,423,500	\$57,000	CCF24	30	\$1,423,500	\$57,000	14-23	30	\$1,423,500	\$7,500	30	\$0	\$0	\$0
20	CC	52730948	PINTO ANDREA	031001	30	\$1,423,500	\$227,800	EPS017	30	\$1,423,500	\$57,000	CCF24	30	\$1,423,500	\$57,000	14-23	30	\$1,423,500	\$7,500	30	\$0	\$0	\$0
21	CC	53093611	PINTON JOHANA	030201	30	\$1,423,500	\$227,800	EPS017	30	\$1,423,500	\$57,000	CCF24	30	\$1,423,500	\$57,000	14-23	30	\$1,423,500	\$7,500	30	\$0	\$0	\$0
22	CC	1013000673	PRECIADO INGRID	030301	30	\$1,423,500	\$227,800	EPS002	30	\$1,423,500	\$57,000	CCF24	30	\$1,423,500	\$57,000	14-23	30	\$1,423,500	\$7,500	30	\$0	\$0	\$0
23	CC	1012450211	PULIDO URIEL	030301	14	\$664,300	\$106,300	EPS002	14	\$664,300	\$26,600	CCF24	14	\$664,300	\$26,600	14-23	14	\$664,300	\$3,900	14	\$0	\$0	\$0
24	CC	1012450211	PULIDO URIEL	030301	16	\$759,200	\$121,500	EPS002	16	\$759,200	\$30,400	CCF24	0	\$0	\$0	14-23	16	\$759,200	\$0	0	\$0	\$0	\$0
25	CC	09666192	TALEIRO MONORA	25-14	30	\$1,423,500	\$227,800	EPS008	30	\$1,423,500	\$57,000	CCF24	30	\$1,423,500	\$57,000	14-23	30	\$1,423,500	\$7,500	30	\$0	\$0	\$0
26	CC	1014856311	VARDIN JORGE	031001	30	\$1,423,500	\$227,800	EPS008	30	\$1,423,500	\$57,000	CCF24	30	\$1,423,500	\$57,000	14-23	30	\$1,423,500	\$7,500	30	\$0	\$0	\$0
27	CC	1012456915	VARDIN LIZETH	030301	30	\$1,423,500	\$227,800	EPS008	30	\$1,423,500	\$57,000	CCF24	30	\$1,423,500	\$57,000	14-23	30	\$1,423,500	\$7,500	30	\$0	\$0	\$0
28	CC	09210667	VARDIN NELSON	030201	30	\$2,500,000	\$400,000	EPS002	30	\$2,500,000	\$100,000	CCF24	30	\$2,500,000	\$100,000	14-23	30	\$2,500,000	\$13,700	30	\$0	\$0	\$0
29	CC	1000132436	YEPES JUAN	030301	16	\$759,200	\$121,500	EPS008	16	\$759,200	\$30,400	CCF24	16	\$759,200	\$30,400	14-23	16	\$759,200	\$4,000	16	\$0	\$0	\$0
Total Afiliados(28)					\$40,382,650	\$6,462,300			\$40,382,650	\$1,616,800			\$39,623,450	\$1,586,400			\$40,382,650	\$208,700			\$0	\$0	

Resumen General de Pago

DATOS GENERALES DEL APORTANTE

Identificación	dv	Razon Social	Clase Aportante	Sucursal Principal	Direccion	Ciudad-Departamento	Telefono	Exonerado SENA e ICBF
T 900748210	6	GRUPO ALIANZA ALZ SAS	D - BENEFICIARIO LEY 1429 DE 2010	GRUPO ALIANZA ALZ S.A.S	cra 7B N° 60 a - 82 sur	BOGOTA- BOGOTA D.E.	7804460	SI

DATOS GENERALES DE LA LIQUIDACION

Periodo		Clave		Tipo	Fecha		Pago		
Penision	Salud	Pago	Planilla	Planilla	Limite	Pago	Banco	Dias Mora	Valor
25-01	2023-02	1342966758	9481334757	E	2025/02/05	2025/02/04	BANCO CAJA SOCIAL	0	\$9,874,200

RESUMEN DE PAGO

ESGO	CODIGO	NIT	DV	AFILIADOS	VALOR LIQUIDADO	INTERESES MORA	SALDOS E INCAPACIDADES	VALOR A PAGAR
P (ADMINISTRADORAS: 4)				28	\$6,462,300	\$0	\$0	\$6,462,300
COLFONDOS	231001	800,227,940	6	4	\$911,200	\$0	\$0	\$911,200
COLPENSIONES	25-14	900,336,004	7	6	\$1,260,500	\$0	\$0	\$1,260,500
PORVENIR	230301	800,224,808	8	13	\$2,979,400	\$0	\$0	\$2,979,400
PROTECCION	230201	800,229,739	0	5	\$1,311,200	\$0	\$0	\$1,311,200
IL (ADMINISTRADORAS: 1)				28	\$208,700	\$0	\$0	\$208,700
POSITIVA COMPANIA DE SEGUROS	14-23	860,011,153	6	28	\$208,700	\$0	\$0	\$208,700
ZF (ADMINISTRADORAS: 1)				28	\$1,586,400	\$0	\$0	\$1,586,400
COMPENSAR	CCF24	860,066,942	7	28	\$1,586,400	\$0	\$0	\$1,586,400
S (ADMINISTRADORAS: 5)				28	\$1,616,800	\$0	\$0	\$1,616,800
COMPENSAR	EPS008	860,066,942	7	4	\$201,400	\$0	\$0	\$201,400
FAMISANAR	EPS017	830,003,564	7	7	\$431,900	\$0	\$0	\$431,900
NUEVA E.P.S.	EPS037	900,156,264	2	2	\$114,000	\$0	\$0	\$114,000
SALUD TOTAL	EPS002	800,130,907	4	10	\$541,500	\$0	\$0	\$541,500
SANITAS	EPS005	800,251,440	6	5	\$328,000	\$0	\$0	\$328,000
TOTAL				28	\$9,874,200	\$0	\$0	\$9,874,200

DATOS GENERALES DEL APORTANTE

Identificación	dv	Razon Social	Clase Aportante	Sucursal Principal	Direccion	Ciudad-Departamento	Telefono	Exonerado SENA e ICBF
IT 900748210	6	GRUPO ALIANZA ALZ SAS	0 - BENEFICIARIO LEY 1429 DE 2010	GRUPO ALIANZA ALZ S.A.S	cra 78 J N° 60 a - 52 sur	BOGOTA- BOGOTA D. E.	7804460	SI

DATOS GENERALES DE LA LIQUIDACION

Periodo		Clave	Tipo	Fecha	Pago		
Pensión	Salud	Pago	Planilla	Limite	Pago	Banco	
2024-12	2025-01	1180254855	9480046927	E	2025/01/07	2025/01/08	
					BANCO CAJA SOCIAL	1	58,981,200

LIQUIDACION DETALLADA DE APORTES

EMPLEADO				PENSION			SALUD			CCF			RIESGOS			PARAFISCALES					
No.	Identificación	Nombres	Codigo	Dias	IBC	Aporte	Codigo	Dias	IBC	Aporte	Codigo	Dias	IBC	Aporte	Codigo	Dias	IBC	Aporte			
Cursado: GRUPO ALIANZA ALZ S.A.S (26 Afiliados)					\$36,612,001	\$5,858,100			\$36,612,001	\$1,464,600			\$36,525,334	\$1,461,100			\$36,612,001	\$191,200	\$0	\$0	
Dentro de Trabajo: GRUPO ALIANZA ALZ S.A.S (26 Afiliados)					\$36,612,001	\$5,858,100			\$36,612,001	\$1,464,600			\$36,525,334	\$1,461,100			\$36,612,001	\$191,200	\$0	\$0	
Ludat: BOGOTA Depto: BOGOTA D.E. (26 Afiliados)					\$36,612,001	\$5,858,100			\$36,612,001	\$1,464,600			\$36,525,334	\$1,461,100			\$36,612,001	\$191,200	\$0	\$0	
1	CC 1233502854	ANZOLA LUISA	130301	30	\$1,300,000	\$208,000	EPS002	30	\$1,300,000	\$52,000	CCF24	30	\$1,300,000	\$52,000	14-23	30	\$1,300,000	\$6,800	30	\$0	\$0
27	CC 79210667	VARON NELSON	130301	30	\$2,500,000	\$400,000	EPS005	30	\$2,500,000	\$100,000	CCF24	30	\$2,500,000	\$100,000	14-23	30	\$2,500,000	\$13,700	30	\$0	\$0
total	Afiliados(26)				\$36,612,001	\$5,858,100			\$36,612,001	\$1,464,600			\$36,525,334	\$1,461,100			\$36,612,001	\$191,200	\$0	\$0	

DATOS GENERALES DEL APORTANTE

Identificación	dv	Razon Social	Clase Aportante	Sucursal Principal	Direccion	Ciudad-Departamento	Telefono	Exonerado SENA o ICBF
IT 900748210	6	GRUPO ALIANZA ALZ SAS	D - BENEFICIARIO LEY 1429 DE 2010	GRUPO ALIANZA ALZ S.A.S	cra 78 N. 60 a - 82 sur	BOGOTA-BOGOTA D.E.	7804460	SI

DATOS GENERALES DE LA LIQUIDACION

Periodo		Clave		Tipo	Fecha		Pago		
Pensión	Salud	Pago	Planilla	Planilla	Limite	Pago	Banco	Dias Mora	Valor
2024-12	2025-01	1180254855	9480046927	E	2025/01/07	2025/01/08	BANCO CAJA SOCIAL	1	\$8,981,200

RESUMEN DE PAGO

RIESGO	CODIGO	NIT	DV	AFILIADOS	VALOR LIQUIDADADO	INTERESES MORA	SALDOS E INCAPACIDADES	VALOR A PAGAR
FP (ADMINISTRADORAS: 4)				26	\$5,858,100	\$3,900	\$0	\$5,862,000
COLFONDOS	231001	800,227,940	6	4	\$832,000	\$600	\$0	\$832,600
COLPENSIONES	25-14	900,336,004	7	5	\$1,040,000	\$700	\$0	\$1,040,700
PORVENIR	230301	800,224,808	8	12	\$2,754,100	\$1,800	\$0	\$2,755,900
PROTECCION	230201	800,229,739	0	5	\$1,232,000	\$800	\$0	\$1,232,800
RL (ADMINISTRADORAS: 1)				26	\$191,200	\$200	\$0	\$191,400
POSITIVA COMPAÑIA DE SEGUROS	14-23	860,011,153	6	26	\$191,200	\$200	\$0	\$191,400
CF (ADMINISTRADORAS: 1)				26	\$1,461,100	\$1,000	\$0	\$1,462,100
COMPENSAR	CCF24	860,066,942	7	26	\$1,461,100	\$1,000	\$0	\$1,462,100
PS (ADMINISTRADORAS: 5)				26	\$1,464,600	\$1,100	\$0	\$1,465,700
COMPENSAR	EPS008	860,066,942	7	3	\$156,000	\$100	\$0	\$156,100
FAMISANAR	EPS017	830,003,564	7	6	\$376,500	\$300	\$0	\$376,800
NUOVA E.P.S.	EPS037	900,156,264	2	2	\$104,000	\$100	\$0	\$104,100
SALUD TOTAL	EPS002	800,130,907	4	10	\$520,100	\$400	\$0	\$520,500
SANITAS	EPS005	800,251,440	6	5	\$308,000	\$200	\$0	\$308,200
TOTAL				26	\$8,975,000	\$6,200	\$0	\$8,981,200

REPUBLICA DE COLOMBIA
IDENTIFICACION PERSONAL
CEDULA DE CIUDADANIA

NUMERO 79.210.667

VARON RAMIREZ

APELLIDOS
NELSON

NOMBRES

FIRMA



INDICE DERECHO

FECHA DE NACIMIENTO 04-NOV-1973

IBAGUE
(TOLIMA)

LUGAR DE NACIMIENTO

1.70
ESTATURA

O+
G.S. RH

M
SEXO

31-AGO-1992 SOACHA

FECHA Y LUGAR DE EXPEDICION

Carlos Ariel Sanchez Torres
REGISTRADOR NACIONAL
CARLOS ARIEL SANCHEZ TORRES



A-1500100-00010861-M-0079210667-20080603

0000359953A 1

6210007171

Espacio reservado para la DIAN

4. Número de formulario

141142180826

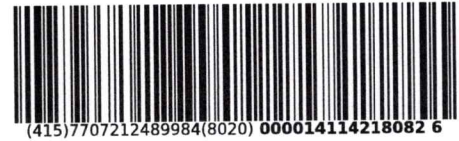

(415)7707212489984(8020) 0000141142180826

5. Número de Identificación Tributaria (NIT)

9 0 0 7 4 8 2 1 0 | 6

6. DV

6

12. Dirección seccional

Impuestos de Bogotá

14. Buzón electrónico

3 2

Características y formas de las organizaciones

62. Naturaleza

2

63. Formas asociativas

1 2

65. Fondos

66. Cooperativas

68. Sin personería jurídica

69. Otras organizaciones no clasificadas

64. Entidades o institutos de derecho público de orden nacional, departamental, municipal y descentralizados

67. Sociedades y organismos extranjeros

70. Beneficio

1

Constitución, Registro y Última Reforma

Composición del Capital

Documento	1. Constitución	2. Reforma
71. Clase	0 4	
72. Número		
73. Fecha	2 0 1 4 0 6 1 2	
74. Número de notaría		
75. Entidad de registro	0 3	
76. Fecha de registro	2 0 1 4 0 7 1 0	
77. No. Matrícula mercantil	0 0 0 2 4 7 3 7 2 8	
78. Departamento	1 1	
79. Ciudad/Municipio	0 0 1	

82. Nacional	1 0 0 %
83. Nacional público	0 . 0 %
84. Nacional privado	1 0 0 . 0 %
85. Extranjero	0 %
86. Extranjero público	0 . 0 %
87. Extranjero privado	0 . 0 %

Entidad de vigilancia y control

88. Entidad de vigilancia y control

Estado y Beneficio

Item	89. Estado actual	90. Fecha cambio de estado	91. Número de Identificación Tributaria (NIT)	92. DV
1	8 1	2 0 1 6 0 1 0 1		-
2				-
3				-
4				-
5				-

Vinculación económica

93. Vinculación económica	94. Nombre del grupo económico y/o empresarial	95. Número de Identificación Tributaria (NIT) de la Matriz o Controlante	96. DV.
97. Nombre o razón social de la matriz o controlante			
170. Número de identificación tributaria otorgado en el exterior	171. País	172. Número de identificación tributaria sociedad o natural del exterior con EP	
173. Nombre o razón social de la sociedad o natural del exterior con EP			

Espacio reservado para la DIAN

Página 3 de 4 Hoja 3

4. Número de formulario

141142180826



(415)7707212489984(8020) 000014114218082 6

5. Número de Identificación Tributaria (NIT) 9 0 0 7 4 8 2 1 0 6 6. DV 12. Dirección seccional Impuestos de Bogotá 14. Buzón electrónico 3 2

Representación

98. Representación REPRS LEGAL PRIN	101. Número de identificación 1 8	99. Fecha inicio ejercicio representación 2 0 2 2 0 6 2 9
100. Tipo de documento Cédula de Ciudadaní 1 3	101. Número de identificación 7 9 2 1 0 6 6 7	102. DV 103. Número de tarjeta profesional
104. Primer apellido VARON	105. Segundo apellido RAMIREZ	106. Primer nombre NELSON
104. Primer apellido	105. Segundo apellido	106. Primer nombre
107. Otros nombres		
108. Número de Identificación Tributaria (NIT)	109. DV	110. Razón social representante legal
98. Representación	99. Fecha inicio ejercicio representación	
100. Tipo de documento	101. Número de identificación	102. DV 103. Número de tarjeta profesional
104. Primer apellido	105. Segundo apellido	106. Primer nombre
107. Otros nombres		
108. Número de Identificación Tributaria (NIT)	109. DV	110. Razón social representante legal
98. Representación	99. Fecha inicio ejercicio representación	
100. Tipo de documento	101. Número de identificación	102. DV 103. Número de tarjeta profesional
104. Primer apellido	105. Segundo apellido	106. Primer nombre
107. Otros nombres		
108. Número de Identificación Tributaria (NIT)	109. DV	110. Razón social representante legal
98. Representación	99. Fecha inicio ejercicio representación	
100. Tipo de documento	101. Número de identificación	102. DV 103. Número de tarjeta profesional
104. Primer apellido	105. Segundo apellido	106. Primer nombre
107. Otros nombres		
108. Número de Identificación Tributaria (NIT)	109. DV	110. Razón social representante legal
98. Representación	99. Fecha inicio ejercicio representación	
100. Tipo de documento	101. Número de identificación	102. DV 103. Número de tarjeta profesional
104. Primer apellido	105. Segundo apellido	106. Primer nombre
107. Otros nombres		
108. Número de Identificación Tributaria (NIT)	109. DV	110. Razón social representante legal

Espacio reservado para la DIAN

4. Número de formulario

141142180826



(415)7707212489984(8020) 000014114218082 6

5. Número de Identificación Tributaria (NIT)	6. DV	12. Dirección seccional	14. Buzón electrónico
9 0 0 7 4 8 2 1 0	6	Impuestos de Bogotá	3 2

Revisor Fiscal y Contador

Revisor fiscal principal	124. Tipo de documento	125. Número de identificación	126. DV	127. Número de tarjeta profesional
	Cédula de Ciudadanía	1 3 8 0 7 6 0 5 4 9		1 4 0 2 4 8
	128. Primer apellido	129. Segundo apellido	130. Primer nombre	131. Otros nombres
	BAUTISTA	ROLDAN	FABIO	YESID
132. Número de Identificación Tributaria (NIT)	133. DV	134. Sociedad o firma designada		
135. Fecha de nombramiento	2 0 2 0 0 1 0 1			
Revisor fiscal suplente	136. Tipo de documento	137. Número de identificación	138. DV	139. Número de tarjeta profesional
	140. Primer apellido	141. Segundo apellido	142. Primer nombre	143. Otros nombres
	144. Número de Identificación Tributaria (NIT)	145. DV	146. Sociedad o firma designada	
147. Fecha de nombramiento				
Contador	148. Tipo de documento	149. Número de identificación	150. DV	151. Número de tarjeta profesional
	152. Primer apellido	153. Segundo apellido	154. Primer nombre	155. Otros nombres
	156. Número de Identificación Tributaria (NIT)	157. DV	158. Sociedad o firma designada	
159. Fecha de nombramiento				

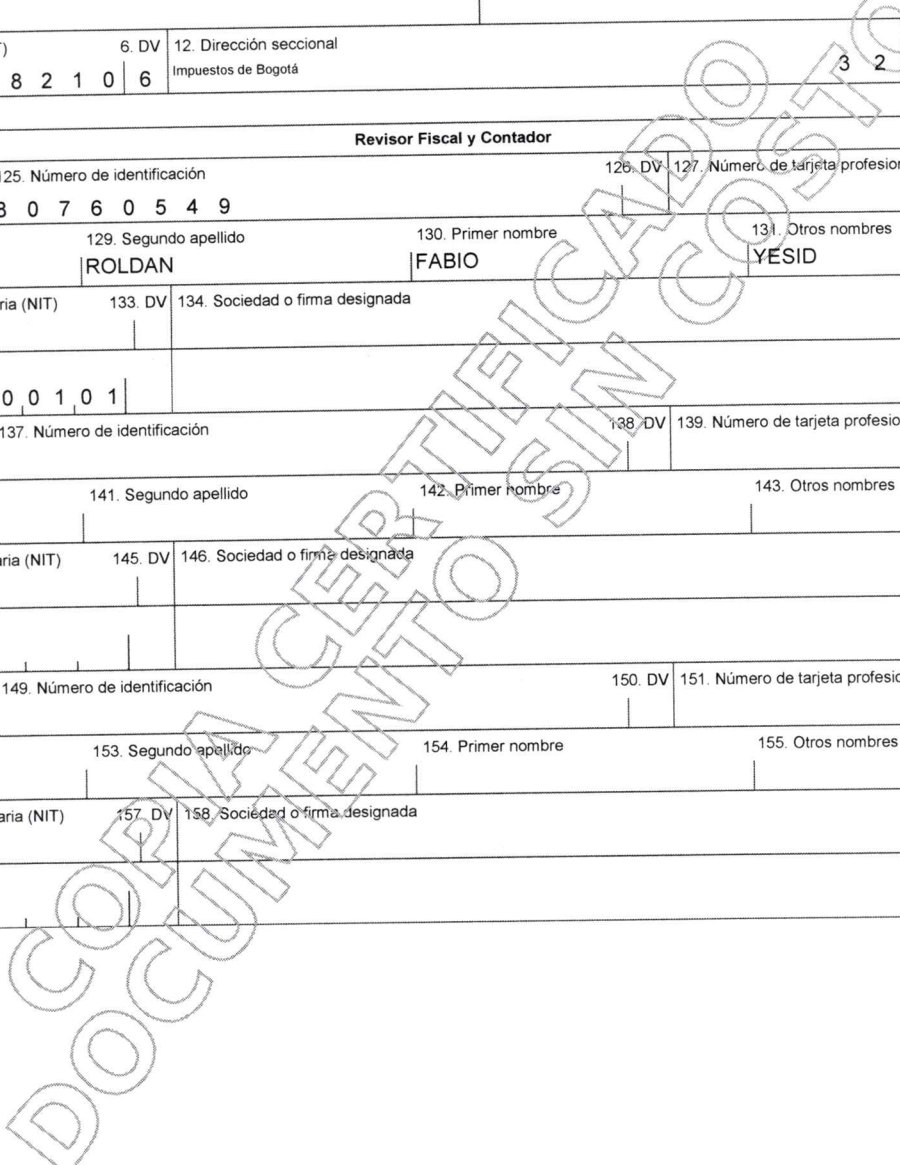

EL BANCO DE BOGOTA

INFORMA:

Que la empresa GRUPO ALIANZA ALZ SAS identificado(a) con NITPJ 9007482106 está vinculado(a) al BANCO DE BOGOTA a través de la CTA CORRIENTE No. 796450369 desde el 10 de octubre de 2025, este producto se encuentra Vigente.

Esta información es confidencial, no es una recomendación de negocio y se suministra sin responsabilidad del banco, se expide el 10 de octubre de 2025, a solicitud del interesado, con destino a quien interese.

Atentamente,



Olga Yanira Otálora Guerrero

Gerencia de Soluciones para el Cliente

Banco de Bogota

2. Concepto Actualización

4. Número de formulario

141142180826



(415)7707212489984(8020) 000014114218082 6

5. Número de Identificación Tributaria (NIT) 6. DV 12. Dirección seccional 14. Buzón electrónico

IDENTIFICACIÓN

24. Tipo de contribuyente 25. Tipo de documento 26. Número de Identificación
 Lugar de expedición 28. País 29. Departamento 30. Ciudad/Municipio
 31. Primer apellido 32. Segundo apellido 33. Primer nombre 34. Otros nombres
 35. Razón social
 36. Nombre comercial 37. Sigla

UBICACIÓN

38. País 39. Departamento 40. Ciudad/Municipio
 41. Dirección principal
 42. Correo electrónico
 43. Código postal 44. Teléfono 1 45. Teléfono 2

CLASIFICACIÓN

Actividad económica				Ocupación		52. Número establecimientos	
Actividad principal		Actividad secundaria		Otras actividades			
46. Código	47. Fecha inicio actividad	48. Código	49. Fecha inicio actividad	50. Código	1	2	51. Código
1392	20140709	1410	20140709	4649	4	774	

Responsabilidades, Calidades y Atributos

53. Código	1	2	3	4	5	6	7	8	9	10	11	12	13	14	15	16	17	18	19	20	21	22	23	24	25	26
5	7	9	1	0	1	4	4	2	4	8	5	2	5	5												

05- Impto. renta y compl. régimen ordinario 52- Facturador electrónico
 07- Retención en la fuente a título de rent 55- Informante de Beneficiarios Finales
 09- Retención en la fuente en el impuesto
 10- Obligado aduanero
 14- Informante de exogena
 42- Obligado a llevar contabilidad
 48 - Impuesto sobre las ventas - IVA

Usuarios aduaneros

54. Código	1	2	3	4	5	6	7	8	9	10
23										
	11	12	13	14	15	16	17	18	19	20

Exportadores

55. Forma	56. Tipo	Servicio	1	2	3
		57. Modo			
		58. CPC			

IMPORTANTE: Sin perjuicio de las actualizaciones a que haya lugar, la inscripción en el Registro Único Tributario -RUT-, tendrá vigencia indefinida y en consecuencia no se exigirá su renovación

Para uso exclusivo de la DIAN

59. Anexos SI NO 60. No. de Folios:

La información suministrada a través del formulario oficial de inscripción, actualización, suspensión y cancelación del Registro Único Tributario (RUT), deberá ser exacta y veraz; en caso de constatar inexactitud en alguno de los datos suministrados se adelantarán los procedimientos administrativos sancionatorios o de suspensión, según el caso, Parágrafo del artículo 1.6.1.2.6 del Decreto 1625 del 2016. De igual manera al formalizar el trámite el usuario fue informado y acepta la política de tratamiento de datos ley 1581 de 2012.
 Firma del solicitante:

Sin perjuicio de las verificaciones que la DIAN realice.
 Firma autorizada:

984. Nombre VARON RAMIREZ NELSON
 985. Cargo Representante legal Certificado