

**INFORME DE LIQUIDACION**

**CONTRATO DE COMPRAVENTA DE MOBILIARIO URBANO No. 220 de 2025**

**OBJETO: "ADQUISICION DE MOBILIARIO URBANO PARA PARQUES INFANTILES PARA EL MEJORAMIENTO INTEGRAL DE AREAS PUBLICAS DEL MUNICIPIO DE YOPAL."**

**YOPAL CASANARE  
MARZO DE 2026**

## CONTENIDO

<b>INFORMACIÓN GENERAL DEL CONTRATO</b> .....	6
FICHA TÉCNICA .....	6
DESCRIPCIÓN DE GARANTÍAS APROBADAS DEL CONTRATO DE OBRA.....	8
RELACIÓN DE ACTAS CONTRACTUALES .....	9
<b>LOCALIZACIÓN Y DESCRIPCIÓN DEL PROYECTO</b> .....	10
DESCRIPCIÓN DEL PROYECTO .....	11
ESTADO FINANCIERO DEL CONTRATO .....	13
AVANCE DEL PROYECTO.....	14
ACTIVIDADES EJECUTADAS .....	14

**CONTROL DE ELABORACIÓN, REVISIÓN Y APROBACIÓN DE DOCUMENTOS EXTERNOS  
GENERADOS DENTRO DE LA ORGANIZACIÓN**

CONTRATO No. 220 DE 2025	
ADQUISICION DE MOBILIARIO URBANO PARA PARQUES INFANTILES PARA EL MEJORAMIENTO INTEGRAL DE AREAS PUBLICAS DEL MUNICIPIO DE YOPAL.	
INFORME DE LIQUIDACION	
REVISION No. 1	
APROBACION	
RESPONSABLE DE REVISION POR PARTE CONTRATISTA.	FIRMA
	NOMBRE
	FECHA
	FREDY ZUÑIGA RODRIGUEZ R/L CONSTRUCCIONES Y SERVICIOS FZ SAS
	MARZO 2026

## INTRODUCCIÓN

La empresa CONSTRUCCIONES Y SERVICIOS FZ SAS, suscribió el contrato de prestación de servicios No. 220 de 2025 con EL INSTITUTO DE VIVIENDA, GESTIÓN URBANA Y RURAL DEL YOPAL 2020 - INDEV, cuyo objeto es **“ADQUISICION DE MOBILIARIO URBANO PARA PARQUES INFANTILES PARA EL MEJORAMIENTO INTEGRAL DE AREAS PUBLICAS DEL MUNICIPIO DE YOPAL.”**

Con el fin de informar el avance a la entidad contratante, la empresa el CONSTRUCCIONES Y SERVICIOS FZ SAS, presenta toda la información correspondiente a las actividades ejecutadas, porcentajes de avance, aportes a seguridad social y parafiscales, durante el plazo de ejecución del proyecto y todo el proceso desarrollado en el periodo comprendido entre el seis (06) de noviembre de 2025 al trece (13) de febrero de 2026.

## OBJETIVO GENERAL

Ejecutar las actividades derivadas de la firma del Contrato de prestación de servicios No. 220 de 2025, cuyo objeto es; **“ADQUISICION DE MOBILIARIO URBANO PARA PARQUES INFANTILES PARA EL MEJORAMIENTO INTEGRAL DE AREAS PUBLICAS DEL MUNICIPIO DE YOPAL.”**

## OBJETIVOS ESPECIFICOS

- ✓ Suministrar al INDEV los parques y mobiliarios específicos, para su posterior instalación en diferentes ubicaciones estratégicas del municipio de Yopal, en búsqueda de la ampliación de la cobertura recreativa y fomento del desarrollo integral de la población infantil.
- ✓ Garantizar el cumplimiento del objeto, mediante el suministro de los mismos, cumpliendo con los estándares de calidad solicitados de acuerdo al presupuesto ofertado.
- ✓ Presentar informe donde se muestre el avance de las actividades ejecutadas durante el periodo de cobro.
- ✓ Cumplir con las obligaciones emanadas de la firma del contrato y establecidas en la minuta

**INFORMACIÓN GENERAL DEL CONTRATO**

**FICHA TÉCNICA**

<b>CONTRATO No.</b>	220 DE 2025
<b>OBJETO DEL CONTRATO:</b>	<b>ADQUISICION DE MOBILIARIO URBANO PARA PARQUES INFANTILES PARA EL MEJORAMIENTO INTEGRAL DE AREAS PUBLICAS DEL MUNICIPIO DE YOPAL.”.</b>
<b>ENTIDAD CONTRATANTE:</b>	INSTITUTO DE VIVIENDA, GESTIÓN URBANA Y RURAL DEL YOPAL 2020 - INDEV
<b>SUPERVISOR DESIGNADO PARA EL CONTRATO:</b>	TATIANA CATHERINE VEGA MOGOLLON
	SUBGERENTE DE INFRAESTRUCTURA Y DESARROLLO URBANO - INDEV
<b>CONTRATISTA DE OBRA</b>	CONSTRUCCIONES Y SERVICIOS FZ SAS
	R.L. FREDY ZUÑIGA RODRIGUEZ
<b>VALOR DEL CONTRATO</b>	TREINTA Y CINCO MILLONES CIENTO SESENTA Y TRES MIL SETENTA Y DOS PESOS M/CTE (\$35.163.072,00)
<b>VALOR DEL ANTICIPO (0%) DEL CONTRATO INICIAL</b>	N.A
<b>VALOR ACTUAL DEL CONTRATO</b>	TREINTA Y CINCO MILLONES CIENTO SESENTA Y TRES MIL SETENTA Y DOS PESOS M/CTE (\$35.163.072,00)
<b>PLAZO INICIAL</b>	VEINTICINCO (25) DIAS
<b>PLAZO ADICIONAL</b>	N.A
<b>FECHA DE INICIO</b>	06 DE NOVIEMBRE DE 2025
<b>FECHA DE SUSPENSION No 01</b>	27 DE NOVIEMBRE DE 2025
<b>FECHA AMPLIACION DE LA SUSPENSION No 01</b>	26 DE ENERO DE 2026
<b>FECHA DE REINICIO No 01</b>	09 DE FEBRERO DE 2026
<b>FECHA DE TERMINACION ACTUAL</b>	13 DE FEBRERO DE 2026

CONSTRUCCIONES Y SERVICIOS FZ SAS	
DIRECCION	Calle 40 No 24b - 81 Yopal (Casanare)
TELÉFONO	3134958112
CORREO ELECTRÓNICO	fzeu@hotmail.com

### DESCRIPCIÓN DE GARANTÍAS APROBADAS DEL CONTRATO DE OBRA

Las garantías fueron generadas para el amparo de los riesgos derivados de la ejecución del contrato de prestación de servicios No. 220 de 2025, como tomador la empresa contratista CONSTRUCCIONES Y SERVICIOS FZ SAS, adquirió las pólizas No. 625-47-994000003985, con la compañía aseguradora SOLIDARIA DE COLOMBIA; las cuales fueron aprobadas por la oficina asesora jurídica del INDEV, como entidad contratante.

Pólizas iniciales: aprobadas el cuatro (04) de noviembre de 2025.

COMPAÑÍA	POLIZA No.	RIESGO	V/R. ASEGURADO	VIGENCIA	
				DESDE	HASTA
ASEGURADORA SOLIDARIA DE COLOMBIA	625-47-994000003985	CUMPLIMIENTO GENERAL DEL CONTRATO	\$3.516.307,20	17/10/2025	17/03/2026
		CALIDAD DEL BIEN	\$7.032.614,40	17/10/2025	17/11/2026

Durante es desarrollo del contrato de prestación de servicios se realizaron una suspensión, ampliación a la suspensión y reinicio, por tal razón se realizó la actualización de las garantías y amparos solicitados, y presentadas a la oficina asesora jurídica para su aprobación.

Pólizas actualizadas, según suspensión No 01, ampliación a la suspensión No 01 y reinicio

COMPAÑÍA	POLIZA No.	RIESGO	V/R. ASEGURADO	VIGENCIA	
				DESDE	HASTA
ASEGURADORA SOLIDARIA DE COLOMBIA Anexo (1)	625-47-994000003985	CUMPLIMIENTO GENERAL DEL CONTRATO	\$3.516.307,20	17/10/2025	13/07/2026
		CALIDAD DEL BIEN	\$7.032.614,40	17/10/2025	13/03/2027

**RELACIÓN DE ACTAS CONTRACTUALES**

Durante la ejecución del proyecto se efectuaron las siguientes actas contractuales.

ACTA No.	NOMBRE DEL ACTA	FECHA	VALOR	OBSERVACIONES
1	ACTA DE INICIO	06/11/2025		
2	ACTA DE SUSPENSION No 01	27/11/2025		Necesidad de importación de artículos que toman sesenta (60) días aproximadamente en llegar al país
3	ACTA DE AMPLIACION No 01 A LA SUSPENSION No 01	26/01/2026		Proveedor manifiesta retrasos en la importación por quince (15) días mas
4	ACTA DE REINICIO No 01	09/02/2026		Artículos recibidos y listos para su entrega
5	ACTA DE TERMINACION	13/02/2026		Acta de terminación, por terminación del plazo contractual.

### LOCALIZACIÓN Y DESCRIPCIÓN DEL PROYECTO

Yopal es la ciudad capital del departamento colombiano de Casanare, ubicada cerca del río Cravo Sur, en el piedemonte de la cordillera Oriental. Por su topografía el municipio presenta tres pisos térmicos, cuyas áreas son: Cálido 1906 km<sup>2</sup>, Medio 106 km<sup>2</sup> y Frío 25 km<sup>2</sup>.



Figura 1, vista aérea, Municipio de Yopal.

### DESCRIPCIÓN DEL PROYECTO

Para el cumplimiento del objeto del contrato, el contratista deberá cumplir las siguientes condiciones técnicas y entregar los bienes o servicios en las cantidades que se relacionan a continuación:

1	<p>KÍNDER 2 - CASA DE LOS PITUFOS.  MEDIDAS: LARGO 3.70 MTS ANCHO 2.60 ALTO 2.50 MTS  ÁREA SEGURIDAD: 5.70 X 4.60 MTS  CARACTERÍSTICAS PARTICULARES: Juego multicolor en tubo cuadrado de 5 x5,  Rodadero en espiral, rodadero doble, escalera de acceso de plástico PU, túnel con forma de gorro de pitufo y accesorios de colores.  CARACTERÍSTICAS GENERALES (MATERIALES)  • Estructura en tubo y plataformas galvanizados, con pintura tradicional.  • Dimensiones de las plataformas: 1.0 mt x 1.0 mt. Toda la estructura Aprox un 70% en plástico y un 30% en metal.  • Accesorios y figuras en materiales de plástico Polietileno con filtro UV con terminaciones en relieve, tanto cara como contracara que forman diversas figuras infantiles o animales (doble pared)  Rodaderos moldeados.  • Parque con cerramiento total, con barandas en puntos abiertos, para evitar riesgos de caída. E igualmente en los puntos de salida a los rodaderos, hay manijas donde el niño se agarra, para que su caída sea moderada y controlada  • Tornillería en seguridad galvanizado para evitar corrosión y desgaste prematuro.  • El parque viene con Superficies o bordes suaves y curvilíneas, sin aristas, sin puntas o tornillos sobresalientes.  INCLUYE UN RODADERO EN ESPIRAL, UN RODADERO DOBLE, UNA ESCALERA PLÁSTICA Y CASITA PLÁSTICA DE PITUFO.  EDAD RECOMENDADA: Hasta los 6 años de edad.  CAPACIDAD ESTIMADA- USUARIOS: Hasta 6 niños.  USO: Parque infantil importado de mediano impacto para uso exterior.</p>	Unidad	2,00
2	<p>KÍNDER 8 - ORUGA DE ALICIA.  MEDIDAS: LARGO 3.50 MTS ANCHO 1.50 ALTO 2.80 MTS  ÁREA SEGURIDAD: 5.50 X 4.00 MTS  CARACTERÍSTICAS PARTICULARES: Incluye un rodadero medio espiral, un rodadero doble, una escalera plástica de oruga y techo multicolor, 3 plataformas de 54cm y 74cm de altura, con accesorios temáticos.</p>	Unidad	1,00

	<p>CARACTERÍSTICAS GENERALES (MATERIALES)</p> <ul style="list-style-type: none"> <li>• Estructura en tubo y plataformas galvanizados, con pintura tradicional.</li> <li>• Dimensiones de las plataformas: 80 mt x 80 mt. Toda la estructura Aprox un 70% en plástico y un 30% en metal.</li> <li>• Accesorios y figuras en materiales de plástico Polietileno con filtro UV con terminaciones en relieve, tanto cara como contracara que forman diversas figuras</li> <li>• infantiles o animales (doble pared) Rodaderos moldeados.</li> <li>• Parque con cerramiento total, con barandas en puntos abiertos, para evitar riesgos de caída. E igualmente en los puntos de salida a los rodaderos, hay manijas</li> <li>• donde el niño se agarra, para que su caída sea moderada y controlada</li> <li>• Tornillería en seguridad galvanizado para evitar corrosión y desgaste prematuro.</li> <li>• El parque viene con Superficies o bordes suaves y curvilíneas, sin aristas, sin puntas o tornillos sobresalientes.</li> </ul> <p>INCLUYE UN RODADERO MEDIO ESPIRAL, UN RODADERO DOBLE, UNA ESCALERA PLÁSTICA DE ORUGA Y TECHO MULTICOLOR CON ACCESORIO TEMÁTICOS.  EDAD RECOMENDADA: Hasta los 6 años de edad.  CAPACIDAD ESTIMADA- USUARIOS: Hasta 10 niños.  USO: Parque infantil importado de mediano impacto para uso exterior.</p>		
3	ACCESORIO PARQUE INFANTIL – LONA / ASIENTO PARA COLUMPIO	Unidad	19
4	ACCESORIO PARQUE INFANTIL – SILLAS SUBE Y BAJA EN FIBRA DE VIDRIO, ANCHO 22CM FONDO 29CM - COLOR A ELECCIÓN	Unidad	28

1. Garantizar el suministro de los parques infantiles atendiendo las características técnicas descritas en el estudio previo.
2. Garantizar la entrega de los accesorios y demás elementos o servicios requeridos para el cabal cumplimiento y ejecución del contrato.
3. Ejecutar el contrato cumpliendo la totalidad de los ítems definidos en el mismo con sus cantidades.
4. Garantizar y responder por la calidad de los productos suministrados.
5. Realizar entrega de los elementos objeto del contrato en el Instituto de Vivienda Gestión, Urbana y Rural de Yopal 2020 - INDEV, debidamente empacados y/o embalados según corresponda, conforme a los requerimientos de la Entidad, a través del supervisor.

ESTADO FINANCIERO DEL CONTRATO

CERTIFICADO DE DISPONIBILIDAD PRESUPUESTAL			DISPONIBILIDAD PRESUPUESTAL No.	FECHA
CÓDIGO	IMPUTACIÓN PRESUPUESTAL	VALOR		
2.3.2.02.02.005.40.01. 2024850010018	Ingresos corrientes de libre destinación Mpio	\$36.640.000,00	210.26-2025000336	10/10/2025

CERTIFICADO DE REGISTRO PRESUPUESTAL			REGISTRO PRESUPUESTAL No.	FECHA
CÓDIGO	IMPUTACIÓN PRESUPUESTAL	VALOR		
2.3.2.02.02.005.40.01. 2024850010018	Ingresos corrientes de libre destinación Mpio	\$35.163.072,00	210.26-2025000336	04-11-2025

## AVANCE DEL PROYECTO

### ACTIVIDADES EJECUTADAS

A continuación, se presenta el porcentaje de avance y se realiza la descripción de las actividades ejecutadas en contrato de prestación de compraventa de mobiliario urbano para parques infantiles para el mejoramiento integral de áreas públicas del municipio de Yopal No 220 de 2025.

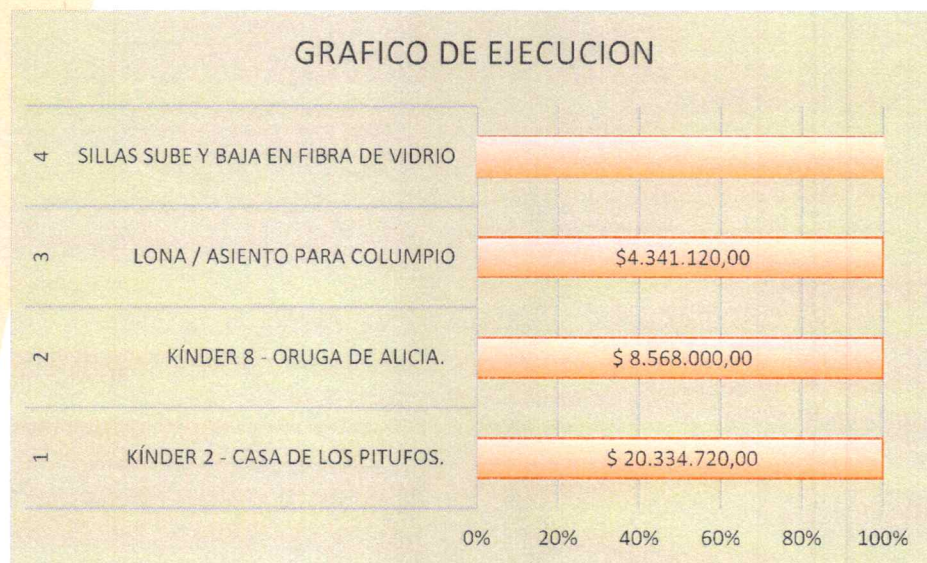

### SILLAS SUBE Y BAJA



Silla en fibra de vidrio resistente y durable para sube y baja como accesorio a parque infantil, de fácil instalación. Medidas (ancho 22 cm con fondo de 29 cm)

### LONA ASIENTO PARA COLUMPIO

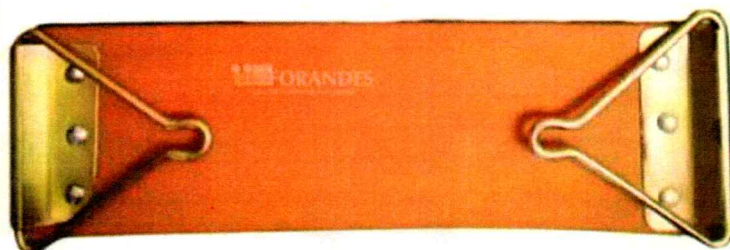

Asiento en lona para columpio como accesorio de parques infantiles, errajes metálicos de alta durabilidad, asiento en lona resistente a exterior.

Medidas (largo 50 cm ancho 15 cm) ✓

### PARQUE INFANTIL KÍNDER 8



Diseño inspirado en la Oruga de Alicia ✓

Un toque de fantasía y color para los espacios pequeños, **dos rodaderos multicolor:** Descenso y diversión garantizada para los más pequeños, **Escalera plástica de oruga:** Un

acceso seguro y divertido a los rodaderos, **Techo multicolor:** Un elemento decorativo que añade magia y alegría al parque.

Características:

- Estructura en tubo y plataformas galvanizados, con pintura tradicional.
- Dimensiones de las plataformas: 80 mt x 80 mt. Toda la estructura Aprox un 70% en plástico y un 30% en metal.
- Accesorios y figuras en materiales de plástico Polietileno con filtro UV con terminaciones en relieve, tanto cara como contracara que forman diversas figuras infantiles o animales (doble pared) Rodaderos moldeados.
- Parque con cerramiento total, con barandas en puntos abiertos, para evitar riesgos de caída. E igualmente en los puntos de salida a los rodaderos, hay manijas donde el niño se agarra, para que su caída sea moderada y controlada
- Tornillería en seguridad galvanizado para evitar corrosión y desgaste prematuro.
- El parque viene con Superficies o bordes suaves y curvilíneas, sin aristas, sin puntas o tornillos sobresalientes.

### PARQUE INFANTIL KÍNDER 2



#### **Diseño inspirado en la casa de los Pitufos**

Esta estructura multicolor creará un ambiente mágico, Incluye un rodadero en espiral, un rodadero doble y un túnel con forma de gorro de pitufo para que los niños puedan

deslizarse, trepar y jugar de forma segura, Fácil acceso: La escalera de acceso de plástico PU garantiza un ascenso cómodo y seguro a la casa, Accesorios coloridos: Completa la experiencia con los accesorios incluidos, como banderas y adornos, que dan vida al mundo de los Pitufos.

Características:

- Estructura en tubo y plataformas galvanizados, con pintura tradicional.
- Dimensiones de las plataformas: 1.0 mt x 1.0 mt. Toda la estructura Aprox un 70% en plástico y un 30% en metal.
- Accesorios y figuras en materiales de plástico Polietileno con filtro UV con terminaciones en relieve, tanto cara como contracara que forman diversas figuras infantiles o animales (doble pared) Rodaderos moldeados.
- Parque con cerramiento total, con barandas en puntos abiertos, para evitar riesgos de caída. E igualmente en los puntos de salida a los rodaderos, hay manijas donde el niño se agarra, para que su caída sea moderada y controlada
- Tornillería en seguridad galvanizado para evitar corrosión y desgaste prematuro.
- El parque viene con Superficies o bordes suaves y curvilíneas, sin aristas, sin puntas o tornillos sobresalientes.

**ESPECIFICACIONES TÉCNICAS**

<p><b>NOMBRE DEL PRODUCTO</b></p>	<p><b>KINDER DOS - CASA DE LOS PITUFOS - IMPORTADO</b></p>
<p><b>CERTIFICADO DE SEGURIDAD Y CALIDAD</b></p>	<p>EN1176-1: 2017; EN1176-3: 2017</p>
<p><b>CALIDAD</b></p>	<p>Calidad Básica: De estructura liviana, tráfico medio y acabados sencillos.</p>
<p><b>MEDIDAS</b></p>	<p>Lr 3.70 mts · An 2.60 mts · Al 2.50 mts.</p>
<p><b>CARACTERÍSTICAS PARTICULARES</b></p>	<p>Juego multicolor en tubo tubo cuadrado de 5 x5, Rodadero en espiral, rodadero doble, escalera de acceso de plástico PU, túnel con forma de gorro de pitufo y accesorios de colores.</p> <p>Estructura en tubo y plataformas galvanizados, con pintura tradicional.</p> <p>Dimensiones de las plataformas: 1.0 mt x 1.0 mt. Toda la estructura Aprox un 70% en plástico y un 30% en metal.</p> <p>Accesorios y figuras en materiales de plástico Polietileno con filtro UV con terminaciones en relieve, tanto cara como contracara que forman diversas figuras infantiles o animales (doble pared) Rodaderos roto moldeados.</p> <p>Parque con cerramiento total, con barandas en puntos abiertos, para evitar riesgos de caída. E igualmente en los puntos de salida a los rodaderos, hay manijas donde el niño se agarra, para que su caída sea moderada y controlada</p> <p>Tornillería en seguridad galvanizado para evitar corrosión y desgaste prematuro.</p> <p>El parque viene con Superficies o bordes suaves y curvilíneas, sin aristas, sin puntas o tornillos sobresalientes.</p>
<p><b>EDAD RECOMENDADA</b></p>	<p>Hasta los 6 años de edad.</p>
<p><b>CAPACIDAD ESTIMADA- USUARIOS</b></p>	<p>Hasta 6 niños</p>
<p><b>USO</b></p>	<p>Parque infantil importado de mediano impacto para uso exterior.</p>
<p><b>ELEMENTOS DE SEGURIDAD Y CALIDAD</b></p>	<p>Todos los tubos vienen con tapas que evitan elementos corrosivos o extraños, sistema de barandas y rejas que evita riesgos de caídas para los niños en las áreas abiertas.</p> <p>La caída de los rodaderos cuenta con la inclinación adecuada para que el menor caiga en forma suave y la zona de caída que tiene contacto con el piso no es mayor a 10 cms.</p> <p>La tornillería es de material galvanizado, que evita la corrosión y el desgaste prematuro.</p> <p>Sus materiales son inofensivos ya que no tiene agentes tóxicos, es un material antiestático no inflamable, reciclable y amigable con el medio ambiente.</p> <p>No corre riesgos que se astille, no se agrieta, no se rasga, no absorbe el agua ni se pudre.</p> <p>Colores vivos que no desaparecen a corto plazo ya que gracias a su masa de pigmentos y un tratamiento anti UV garantizan decorados más estables en los años.</p> <p>Las pinturas o los grafitis no se adhieren al polietileno y pueden retirarse sin mayor complicación, tampoco pueden fijarse chicle o autoadhesivos y resiste a la mayoría de los agentes químicos.</p> <p>El material plástico solo se puede quemar mientras permanezca en contacto con una llama en forma directa, pero si ésta se apaga, la combustión se detiene y en ningún momento emite gases tóxicos.</p> <p>El Polietileno es fácilmente manejable o moldeable, cede al impacto, lo que permite mejor asimilación frente a un golpe o una caída.</p>
<p><b>GARANTIA</b></p>	<p>Nuestro producto tiene garantía de un año por defectos de fabricación o en el material, presentando la factura de compra.</p> <p>La garantía no es ilimitada, ni incluye mantenimiento o cubre daños como vandalismo, mal uso o rompimientos por sobre peso o sobre fuerza al ser utilizados por niños de edades no recomendadas.</p>
<p><b>PLAN DE MANTENIMIENTO</b></p>	<ul style="list-style-type: none"> <li>* Este tipo de parques requiere muy poco mantenimiento gracias a sus materiales.</li> <li>* Lavar cada 30 días con agua y jabón neutro, para retirar la tierra, polvo y barro.</li> <li>* Limpiar con un desengrasante las zonas plásticas cada tres meses o cuando sea necesario.</li> <li>* Revisar y hacer ajustes de las piezas y tornillería cada 6 meses.</li> </ul>



**ESPECIFICACIONES TÉCNICAS**

<p><b>NOMBRE DEL PRODUCTO</b></p>	<p><b>KINDER OCHO - ORUGA DE ALICIA - IMPORTADO</b></p>
<p><b>CERTIFICADO DE SEGURIDAD Y CALIDAD</b></p>	<p>EN1176-1: 2017; EN1176-3: 2017</p>
<p><b>CALIDAD</b></p>	<p>Calidad Básica: De estructura liviana, tráfico medio y acabados sencillos.</p>
<p><b>MEDIDAS</b></p>	<p>Largo 3.50 mts - Ancho 1.50 mts - Alto 2.80 mts</p>
<p><b>CARACTERÍSTICAS PARTICULARES</b></p>	<p>Incluye un rodadero medio espiral, un rodadero doble, una escalera plástica de oruga y techo multicolor, 3 plataformas de 54cm y 74cm de altura, con accesorios temáticos.</p>
<p><b>CARACTERÍSTICAS GENERALES (MATERIALES)</b></p>	<p>Estructura en tubo y plataformas galvanizados, con pintura tradicional. Dimensiones de las plataformas: 80 mt x 80 mt. Toda la estructura Aprox un 70% en plástico y un 30% en metal. Accesorios y figuras en materiales de plástico Polietileno con filtro UV con terminaciones en relieve, tanto cara como contracara que forman diversas figuras infantiles o animales (doble pared) Rodaderos roto moldeados. Parque con cerramiento total, con barandas en puntos abiertos, para evitar riesgos de caída. E igualmente en los puntos de salida a los rodaderos, hay manijas donde el niño se agarra, para que su caída sea moderada y controlada Tornillería en seguridad galvanizado para evitar corrosión y desgaste prematuro. El parque viene con Superficies o bordes suaves y curvilíneas, sin aristas, sin puntas o tornillos sobresalientes.</p>
<p><b>EDAD RECOMENDADA</b></p>	<p>Hasta los 6 años de edad.</p>
<p><b>CAPACIDAD ESTIMADA- USUARIOS</b></p>	<p>Hasta 10 niños</p>
<p><b>USO</b></p>	<p>Parque infantil importado de mediano impacto para uso exterior.</p>
<p></p>	<p>Todos los tubos vienen con tapas que evitan elementos corrosivos o extraños, sistema de barandas y rejas que evita riesgos de caídas para los niños en las áreas abiertas. La caída de los rodaderos cuenta con la inclinación adecuada para que el menor caiga en forma suave y la zona de caída que tiene contacto con el piso no es mayor a 10 cms. La tornillería es de material galvanizado, que evita la corrosión y el desgaste prematuro. Sus materiales son inofensivos ya que no tiene agentes tóxicos, es un material antiestático no inflamable, reciclable y amigable con el medio ambiente. No corre riesgos que se astille, no se agrieta, no se rasga, no absorbe el agua ni se pudre. Colores vivos que no desaparecen a corto plazo ya que gracias a su masa de pigmentos y un tratamiento anti UV garantizan decorados más estables en los años. Las pinturas o los grafitis no se adhieren al polietileno y pueden retirarse sin mayor complicación, tampoco pueden fijarse chicle o autoadhesivos y resiste a la mayoría de los agentes químicos. El material plástico solo se puede quemar mientras permanezca en contacto con una llama en forma directa, pero si ésta se apaga, la combustión se detiene y en ningún momento emite gases tóxicos. El Polietileno es fácilmente manejable o moldeable, cede al impacto, lo que permite mejor asimilación frente a un golpe o una caída</p>
<p><b>GARANTIA</b></p>	<p>Nuestro producto tiene garantía de un año por defectos de fabricación o en el material, presentando la factura de compra. La garantía no es ilimitada, ni incluye mantenimiento o cubre daños como vandalismo, mal uso o rompimientos por sobre peso o sobre fuerza al ser utilizados por niños de edades no recomendadas.</p>
<p><b>PLAN DE MANTENIMIENTO</b></p>	<ul style="list-style-type: none"> <li>* Este tipo de parques requiere muy poco mantenimiento gracias a sus materiales.</li> <li>* Lavar cada 30 días con agua y jabón neutro, para retirar la tierra, polvo y barro.</li> <li>* Limpiar con un desengrasante las zonas plásticas cada tres meses o cuando sea necesario.</li> <li>* Revisar y hacer ajustes de las piezas y tornillería cada 6 meses.</li> </ul>



Factura Electrónica De Venta No

FZ No. 167

Documento Oficial de Autorización de Numeración Facturación Electrónica No. 18764083725907 que habilita desde FZ 101 hasta FZ 200. Vence 2026-11-20

CONSTRUCCIONES Y SERVICIOS F.Z. S A S

Nit 900222744

IVA Régimen Común No somos Agentes de Retención de IVA

No somos Grandes Contribuyentes  
Actividad Económica ICA ica 7.00 X 1000

<b>CLIENTE</b>	INSTITUTO DE VIVIENDA GESTION URBANA Y RURAL DE			<b>POR CONCEPTO DE</b>					
<b>NIT</b>	844003266 8			LIQUIDACION ACEPTACION DE OFERTA DE MINIMA CUANTIA No. MC-INDEV-012-2025, CONTRATO DE COMPRAVENTA No. 220-2025					
<b>DIRECCIÓN</b>		<b>CIUDAD</b>	<b>TELÉFONO</b>		<b>VENDEDOR</b>			<b>FORMA DE PAGO</b>	
CR 24 10 39		Yopal			FREDY ZUÑIGA RODRIGUEZ			Credito	
<b>FECHA FACTURA</b>		<b>FECHA VENCIMIENTO</b>							
28/04/2026		26/05/2026							

Item	Código	Descripción	Cantidad	U Medida	Valor Unitario	IVA	Valor IVA	Total
2	IV02	KINDER 8 - ORUGA DE ALICIA. MEDIDAS: LARGO 3.50 MTS ANCHO 1.50 ALTO 2.80 MTS ÁREA SEGURIDAD: 5.50 X 4.00 MTS CARACTERÍSTICAS PARTICULARES: Incluye un rodadero medio espiral, un rodadero doble, una escalera plástica de oruga y techo multicolor, 3 plataformas de 54cm y 74cm de altura, con accesorios temáticos.	1,00	Und.	7.200.000,00	19%	368.000,00	7.200.000,00
3	IV03	ACCESORIO PARQUE INFANTIL – LONA / ASIENTO PARA COLUMPIO	19,00	Und.	192.000,00	19%	36.480,00	3.648.000,00
4	IV04	ACCESORIO PARQUE INFANTIL – SILLAS SUBE Y BAJA EN FIBRA DE VIDRIO, ANCHO 22CM FONDO 29CM - COLOR A ELECCIÓN	28,00	Und.	57.600,00	19%	10.944,00	1.612.800,00

Total líneas o ítems: 4

<b>SUBTOTAL</b>	29.548.800
<b>DESCUENTO</b>	0
<b>IVA</b>	5.614.272
<b>IMPUESTO AL CONSUMO</b>	0
<b>RETEFUENTE</b>	0
<b>TOTAL DE LA OPERACIÓN</b>	35.163.072
<b>TOTAL MENOS RETENCIONES</b>	35.163.072

Valor en Letras

TREINTA Y CINCO MILLONES CIENTO SESENTA Y TRES MIL SETENTA Y DOS PESOS M/CTE

Favor consignar a:

Cuenta Ahorros Bancolombia 01171439058

Cuenta Corriente Banco de Bogota 646849059

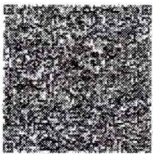

Representación Gráfica de la Factura de Venta Electrónica

Fecha y Hora de Generación: 27/04/2026 17:26:30

cII 40 24b 81 Teléfono 3102427251 Yopal

Correo Electrónico conserfz@gmail.com

Fabricante y Proveedor Tecnológico: World Office Colombia SAS NIT 900534356-3 Software: World Office (wo\_2)

CUFE: 578b4a116bd49c3dece0253421029bceb9588fb79b752eaa3ce51968f2531919a0d6f26bd4ae61bd6b3f0487e0848dd2 --Fecha y Hora de Expedición : 28/04/2026 9:57:47 a. m.

**Factura Electrónica De Venta No****FZ No. 167**

Documento Oficial de Autorización de Numeración Facturación Electrónica No. 18764083725907 que habilita desde FZ 101 hasta FZ 200. Vence 2026-11-20

CONSTRUCCIONES Y SERVICIOS F.Z. S A S

Nit 900222744

IVA Régimen Común No somos Agentes de Retención de IVA

No somos Grandes Contribuyentes  
Actividad Económica ICA ica 7.00 X 1000

CLIENTE				POR CONCEPTO DE				
NIT		844003266 8		LIQUIDACION ACEPTACION DE OFERTA DE MINIMA CUANTIA No. MC-INDEV-012-2025, CONTRATO DE COMPRAVENTA No. 220-2025				
DIRECCIÓN		CIUDAD		TELÉFONO				
CR 24 10 39		Yopal						
FECHA FACTURA		FECHA VENCIMIENTO		VENDEDOR		FORMA DE PAGO		
28/04/2026		26/05/2026		FREDY ZUÑIGA RODRIGUEZ		Credito		
Item	Código	Descripción	Cantidad	U Medida	Valor Unitario	IVA	Valor IVA	Total
1	IV01	KINDER 2 - CASA DE LOS PITUFOS. MEDIDAS: LARGO 3.70 MTS ANCHO 2.60 ALTO 2.50 MTS ÁREA SEGURIDAD: 5.70 X 4.60 MTS CARACTERÍSTICAS PARTICULARES: Juego multicolor en tubo cuadrado de 5 x5, Rodadero en espiral, rodadero doble, escalera de acceso de plástico PU, túnel con forma de gorro de pitufo y accesorios de colores.	2,00	Und.	8.544.000,00	19%	.623.360,00	17.088.000,00
Total líneas o ítems: 4				SUBTOTAL				29.548.800
Valor en Letras				DESCUENTO				0
TREINTA Y CINCO MILLONES CIENTO SESENTA Y TRES MIL SETENTA Y DOS PESOS M/CTE				IVA				5.614.272
Favor consignar a:				IMPUESTO AL CONSUMO				0
Cuenta Ahorros Bancolombia 01171439058				RETEFUENTE				0
Cuenta Corriente Banco de Bogota 646849059				TOTAL DE LA OPERACIÓN				35.163.072
				TOTAL MENOS RETENCIONES				35.163.072

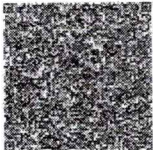
**Representación Gráfica de la Factura de Venta Electrónica**

Fecha y Hora de Generación: 27/04/2026 17:26:30

c/ll 40 24b 81 Teléfono 3102427251 Yopal

Correo Electrónico conserfz@gmail.com

## DECLARACIÓN DE APORTES AL SISTEMA DE SEGURIDAD SOCIAL PARA PERSONAS JURÍDICAS.

Para dar cumplimiento a lo previsto en el artículo 50 de la ley 789 de 2002, el suscrito, bajo la gravedad del juramento en mi calidad de **Contador Publico**

### CERTIFICO:

Que de conformidad al artículo 10 de la ley 43 de 1990 y el artículo 9 de la ley 828 del 10 de julio del 2003, Que **CONSTRUCCIONES Y SERVICIOS F.Z. SAS con NIT 900.222.744-9**, ha cancelado los salarios, aportes a los sistemas de salud, pensiones, riesgos profesionales, caja de compensación familiar y demás obligaciones legales que le corresponden respecto al Sistema General de Seguridad Social y parafiscales, Que a la fecha, se encuentra al día y a paz y salvo por todo concepto relacionado con dichos aportes. La empresa se encuentra exonerada de aportes a salud ICBF y SENA según artículo 65 de la ley 1819 de 2016.

La presente certificación se expide a solicitud del interesado, (a) a los Seis (06) días del mes de Marzo de 2026.



MARCO CASTAÑEDA MONTAÑA  
Contador Publico  
T.P 126202-T

*Contador Publico, Especialista En gestión y auditoria tributaria.  
Asesoría tributaria, contable y financiera.  
[mcamo40@gmail.com](mailto:mcamo40@gmail.com) [cpmcasta@hotmail.com](mailto:cpmcasta@hotmail.com)  
CEL 3136415603*

UNIDAD ADMINISTRATIVA ESPECIAL

JUNTA CENTRAL DE CONTADORES



Certificado No:

94898218898189

LA REPUBLICA DE COLOMBIA
MINISTERIO DE COMERCIO, INDUSTRIA Y TURISMO
UNIDAD ADMINISTRATIVA ESPECIAL
JUNTA CENTRAL DE CONTADORES

CERTIFICA A: QUIEN INTERESE

Que el contador público MARCOS CASTAÑEDA MONTAÑA identificado con CÉDULA DE CIUDADANÍA No 74861839 de YOPAL (CASANARE) Y Tarjeta Profesional No 126202-T Si tiene vigente su inscripción en la Junta Central de Contadores y desde la fecha de inscripción.

NO REGISTRA ANTECEDENTES DISCIPLINARIOS

Dado en BOGOTA a los 16 días del mes de Abril de 2026 con vigencia de (3) Meses, contados a partir de la fecha de su expedición.

SANDRA MILENA BARRIOS PULIDO
DIRECTOR GENERAL

ESTE CERTIFICADO DIGITAL TIENE PLENA VALIDEZ DE CONFORMIDAD CON LO ESTABLECIDO EN EL ARTICULO 2 DE LA LEY 527 DE 1999, DECRETO UNICO REGLAMENTARIO 1074 DE 2015 Y ARTICULO 6 PARAGRAFO 3 DE LA LEY 962 DEL 2005

..Valida para Certificacion CONSERFZ SAS

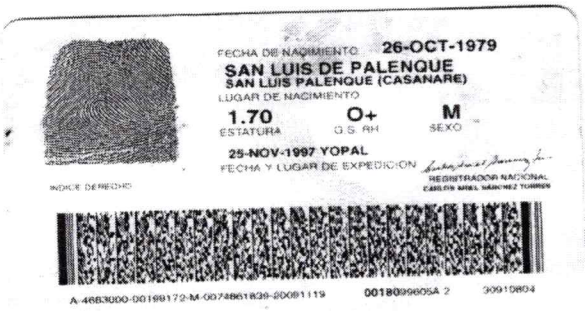

SANDRA MILENA BARRIOS PULIDO
DIRECTOR GENERAL

DATOS DEL APORTANTE					
RAZÓN SOCIAL	CONSTRUCCIONES Y SERVICIOS FZEUCIA NUEVA	TIPO DE PERSONA	Jurídica	TIPO DE DOCUMENTO	NIT
Nro. DE IDENTIFICACIÓN	900222744	D. V.	9	TIPO DE APORTANTE	B menor a 200 empleados
DIRECCIÓN DE CORRESPONDENCIA	CRA 25 13 48	DEPARTAMENTO	CASANARE	MUNICIPIO	YOPAL
ACTIVIDAD ECONÓMICA	4220	CORREO ELECTRÓNICO	CONSERFZ@GMAIL.COM	TELÉFONO	6357925
FAX	6357925	SUCURSAL	3	NOMBRE SUCURSAL	tres
TIPO DE ENTIDAD	Privada	ARL	SEGUROS COLPATRIA	Tipo de aportante	Empleador
REPRESENTANTE LEGAL					
Nro. DE IDENTIFICACIÓN	74242791	PRIMER APELLIDO	ZUÑIGA	SEGUNDO APELLIDO	RODRIGUEZ
PRIMER NOMBRE	FREDY	SEGUNDO NOMBRE			
PERÍODO COTIZACIÓN PENSIÓN					
Año: 2025	Mes: 11	PERÍODO COTIZACIÓN SALUD		FORMA DE PRESENTACIÓN	
		Año: 2025	Mes: 12	Sucursal	
Nro. DE TRABAJADORES		Vlr. TOTAL NÓMINA		Nro. DE RADICACIÓN	
4		\$7.923.500		35601372	



APORTES PARAFISCALES

Identificación	CCF	Días Cot a CCF	IBC Cajas	Tarifa CCF	Aporte CCF	Tarifa SENA	Aporte SENA	Tarifa ICBF	Aporte ICBF	Tarifa ESAP	Aporte ESAP	Tarifa Min Edu	Aporte Min Edu
CC-74814250	COMFACASANARE	30	\$2.000.000	0.04000000	\$80.000	0.00000000	\$0	0.00000000	\$0	0.00000000	\$0	0.00000000	\$0
CC-33481423	COMFACASANARE	30	\$1.423.500	0.04000000	\$57.000	0.00000000	\$0	0.00000000	\$0	0.00000000	\$0	0.00000000	\$0
CC-52969103	COMFACASANARE	30	\$1.500.000	0.04000000	\$60.000	0.00000000	\$0	0.00000000	\$0	0.00000000	\$0	0.00000000	\$0
CC-74242791	COMFACASANARE	30	\$3.000.000	0.04000000	\$120.000	0.00000000	\$0	0.00000000	\$0	0.00000000	\$0	0.00000000	\$0

TOTALES PARA EL PERÍODO 2025 - 11

TOTAL APORTES DEL PERÍODO A PENSIÓN POR ADMINISTRADORA

ADMINISTRADORA	NÚM AFIL	VLR TOTAL COT OBL	VLR COTIZACIÓN VOL AFIL	VLR COTIZACIÓN VOL APOR	VLR APORTE FONDO PENSIÓN SOL	VLR APORTE FONDO PENSIÓN SUBS	DÍAS MORA	VLR INTERESES	VLR INTERESES FONDO DE SOLIDARIDAD	VLR INTERESES FONDO DE SUBSISTENCIA	TOTAL PAGAR
COLPENSIONES	1	\$480.000	\$0	\$0	\$0	\$0	0	\$0	\$0	\$0	\$480.000
FORVENIR	2	\$467.800	\$0	\$0	\$0	\$0	0	\$0	\$0	\$0	\$467.800
PROTECCION	1	\$320.000	\$0	\$0	\$0	\$0	0	\$0	\$0	\$0	\$320.000

TOTAL APORTES DEL PERÍODO A SALUD POR ADMINISTRADORA

ADMINISTRADORA	NÚM AFIL	VLR TOTAL COT OBL	VLR NETO APORTES DE COT	DÍAS MORA	VLR INTERESES COT OBL	VLR INTERESES UPC	SUBTOT AL APORTES COT	SUBTOT AL APORTES COT	RADICACIÓN AUTOLIQÜIDACIÓN INICIAL	SALDO FAVOR PERÍODO ANTERIOR OBL	SALDO FAVOR PERÍODO ANTERIOR UPC	TOTAL PAGAR COT OBL	TOTAL PAGAR UPC	FONDO DE SOL SALUD	TOTAL PAGAR
SANITAS	4	\$317.000	\$317.000	0	\$0	\$0	\$317.000	\$0	0	\$0	\$0	\$317.000	\$0	\$0	\$317.000

TOTAL APORTES DEL PERÍODO A RIESGOS PROFESIONALES POR ADMINISTRADORA

ADMINISTRADORA	NÚM AFIL	VLR TOTAL COT OBL	VLR AUT INCAPACIDAD DES	VLR AUT INCAPACIDAD DES	VLR AUT INCAPACIDAD DES	VLR APORTES PAGADOS A OTROS RIESGOS	VLR NETO APORTES COTIZACIÓN	DÍAS MORA	INT MORA COT OBL	SUBTOTAL APORTES COT	NÚM RAD AUTOLIQÜIDACIÓN INICIAL	SALDO A FAVOR PERÍODO ANTERIOR	FONDO SOL RIESGOS PROFESIONALES	TOTAL PAGAR
SEGUROS COLPATRIA	4	\$133.200	0	\$0	\$0	\$0	\$133.200	0	\$0	\$133.200	0	\$0	\$0	\$133.200

TOTAL APORTES PARAFISCALES						
NOMBRE ENTIDAD	NÚM DE AFIL	VLR TOTAL APORTES	DÍAS MORA	INTERESES MORA	TOTAL A PAGAR	
COMFACASANARE	4	\$317.000	0	\$0	\$317.000	
SENA	0	\$0	0	\$0	\$0	
ICBF	0	\$0	0	\$0	\$0	
ESAP	0	\$0	0	\$0	\$0	
MinEdu	0	\$0	0	\$0	\$0	

TOTAL A PAGAR		
CONCEPTO	TOTAL ENTIDADES	VALOR
SALUD	1	\$317.000
PENSIONES	3	\$1.267.800
RIESGOS PROFESIONALES	1	\$133.200
CAJAS DE COMPENSACIÓN	1	\$317.000
SENA	1	\$0
ICBF	1	\$0
ESAP	1	\$0
MINISTERIO DE EDUCACIÓN	1	\$0
GRAN TOTAL	1	\$2.035.000

DATOS DEL APORTANTE					
RAZÓN SOCIAL	CONSTRUCCIONES Y SERVICIOS FZEU CIA NUEVA	TIPO DE PERSONA	Jurídica	TIPO DE DOCUMENTO	NIT
Nro. DE IDENTIFICACIÓN	900222744	D. V.	9	TIPO DE APORTANTE	B menor a 200 empleados
DIRECCIÓN DE CORRESPONDENCIA	CRA 25 13 48	DEPARTAMENTO	CASANARE	MUNICIPIO	YOPAL
ACTIVIDAD ECONOMICA	4220	CORREO ELECTRÓNICO	CONSERFZ@GMAIL.C OM	TELÉFONO	6357925
FAX	6357925	SUCURSAL	3	NOMBRE SUCURSAL	tres
TIPO DE ENTIDAD	Privada	ARL	SEGUROS COLPATRIA	Tipo de aportante	Empleador
REPRESENTANTE LEGAL					
Nro. DE IDENTIFICACIÓN	74242791	PRIMER APELLIDO	ZUÑIGA	SEGUNDO APELLIDO	RODRIGUEZ
PRIMER NOMBRE	FREDY	SEGUNDO NOMBRE			
PERÍODO COTIZACIÓN PENSIÓN					
Año: 2026	Mes: 02	PERÍODO COTIZACIÓN SALUD		FORMA DE PRESENTACIÓN	
		Año: 2026	Mes: 03	Sucursal	
Nro. DE TRABAJADORES		Vlr. TOTAL NÓMINA		Nro. DE RADICACIÓN	
2		\$4,750,905		36644451	



TOTALES PARA EL PERÍODO 2026 - 02

TOTAL APORTES DEL PERÍODO A PENSIÓN POR ADMINISTRADORA

ADMINISTRADORA	NÚM AFIL	VLR TOTAL COT OBL	VLR COTIZACIÓN VOL AFIL	VLR COTIZACIÓN VOL APOR	VLR APORTES FONDO PENSIÓN SOL	VLR APORTES FONDO PENSIÓN SUBS	DÍAS MORA	VLR INTERESES	VLR INTERESES FONDO DE SOLIDARIDAD	VLR INTERESES FONDO DE SUBSISTENCIA	TOTAL PAGAR
COLPENSIONES	1	\$480,000	\$0	\$0	\$0	\$0	0	\$0	\$0	\$0	\$480,000
PORVENIR	1	\$280,200	\$0	\$0	\$0	\$0	0	\$0	\$0	\$0	\$280,200

TOTAL APORTES DEL PERÍODO A SALUD POR ADMINISTRADORA

ADMINISTRADORA	NÚM AFIL	VLR TOTAL COT OBL	VLR AUT. IGE LMA	VLR AUT. IGE LMA	VLR NETO APORTES DE COT	VLR DÍAS MORA	VLR INTERESES COT OBL	VLR INTERESES UPC	SUBTOT AL APORTES COT	SUBTOT AL APORTES COT	SUBTOT AL APORTES COT	RADICACIÓN AUTOLIQ O ANTERIOR OBL	SALDO FAVOR PERÍODO ANTERIOR OBL	SALDO FAVOR PERÍODO ANTERIOR OBL	TOTAL PAGAR COT OBL	TOTAL PAGAR UPC	FONDO DE SOL SALUD	TOTAL PAGAR
SANITAS	2	\$190,100	\$0	\$0	\$190,100	0	\$0	\$0	\$190,100	\$0	\$0	0	\$0	\$0	\$190,100	\$0	\$0	\$190,100

TOTAL APORTES DEL PERÍODO A RIESGOS PROFESIONALES POR ADMINISTRADORA

ADMINISTRADORA	NÚM AFIL	VLR TOTAL COT OBL	NÚM AUT PAGO INCAPACIDAD	VLR INCAPACIDAD DES	VLR APORTES PAGADOS A OTROS RIESGOS	VLR NETO APORTES COTIZACIÓN	DÍAS MORA	DÍAS MORA	INT MORA COT OBL	SUBTOTAL APORTES COT	NÚM RAD AUTOLIQ O ANTERIOR OBL	SALDO A FAVOR PERÍODO ANTERIOR	FONDO SOL RIESGOS PROFESIONALES	TOTAL PAGAR
SEGUROS COLPATRIA	2	\$24,900	0	\$0	\$0	\$24,900	0	\$0	\$0	\$24,900	0	\$0	\$0	\$24,900

TOTAL APORTES PARAFISCALES

NOMBRE ENTIDAD	NÚM DE AFIL	VLR TOTAL APORTES	DÍAS MORA	INTERESES MORA	TOTAL A PAGAR
COMFACASANARE	2	\$190,100	0	\$0	\$190,100
SENA	0	\$0	0	\$0	\$0
ICBF	0	\$0	0	\$0	\$0
ESAP	0	\$0	0	\$0	\$0
MinEdu	0	\$0	0	\$0	\$0

TOTAL A PAGAR

CONCEPTO	TOTAL ENTIDADES	VALOR
SALUD	1	\$190,100

CONCEPTO	TOTAL ENTIDADES	TOTAL A PAGAR	VALOR
PENSIONES	2		\$760,200
RIESGOS PROFESIONALES	1		\$24,900
CAJAS DE COMPENSACIÓN	1		\$190,100
SENA	1		\$0
ICBF	1		\$0
ESAP	1		\$0
MINISTERIO DE EDUCACIÓN	1		\$0
GRAN TOTAL	1		\$1,165,300

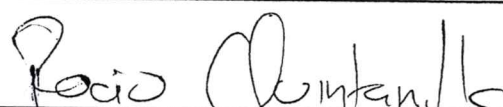
<b>NO. ENTRADA</b>		<b>FECHA:</b>		13/02/2026	
<b>ORIGEN DE LA ENTRADA:</b>					
<b>NOMBRE PROVEEDOR:</b>		Construcciones Y Servicios F Z S.A.S - CONSER SAS		<b>NIT o C.C</b>	900222744-9
<b>CONCEPTO:</b>					
<b>No. CERTIFICADO DE DISPONIBILIDAD PRESUPUESTAL:</b>		2025000336		<b>FECHA:</b>	10/10/2025
<b>No. REGISTRO PRESUPUESTAL:</b>		2025000336		<b>FECHA:</b>	4/11/2025
<b>NÚMERO DE CONTRATO U ORDEN DE COMPRA:</b>				<b>FACTURA, REMISIÓN U ORDEN DE COMPRA</b>	005-2026
<b>CLASE DE ELEMENTOS:</b>		DEVOLUTIVO		CONSUMO	
<b>ÍTEM</b>	<b>CÓDIGO DE ALMACÉN (PLACA)</b>	<b>DESCRIPCIÓN DE ELEMENTOS</b>	<b>CANTIDAD</b>	<b>VR. UNITARIO</b>	<b>VALOR TOTAL</b>
1		KINDER 2 - CASA DE LOS PITUFOS. MEDIDAS: LARGO 3.70 MTS ANCHO 2.60 ALTO 2.50 MTS ÁREA SEGURIDAD: 5.70 X 4.60 MTS	2	\$ 8.544.000,00	\$ 17.088.000,00
2		KINDER 8 - ORUGA DE ALICIA. MEDIDAS: LARGO 3.50 MTS ANCHO 1.50 ALTO 2.80 MTS ÁREA SEGURIDAD: 5.50 X 4.00 MTS	1	\$ 7.200.000,00	\$ 7.200.000,00
3		ACCESORIO PARQUE INFANTIL - SILLAS SUBE Y BAJA EN FIBRA DE VIDRIO, ANCHO 22CM FONDO 29CM - COLOR A ELECCIÓN	28	\$ 57.600,00	\$ 1.612.800,00
4		ACCESORIO PARQUE INFANTIL - LONA-ASIENTO PARA COLUMPIO	19	\$ 192.000,00	\$ 3.648.000,00
<b>SON:</b>				<b>SUB TOTAL</b>	\$ 29.548.800,00
				<b>IVA</b>	\$ 5.614.272,00
				<b>TOTAL</b>	\$ 35.163.072,00
 SUBGERENTE ADMINISTRATIVO Y FINANCIERO				SERVIDOR REponsable DE ALMACÉN	
Vo. Bo. CONTADOR				PROVEEDOR	
<b>OBSERVACIONES:</b>					