



Red de Salud del Oriente
 Empresa Social del Estado E.S.E.
 Municipio de Santiago de Cali
 NIT. 805.027.337-4

FORMATO INFORME SUPERVISIÓN

CÓDIGO: GJ-Cb-FR-009

VERSIÓN:002

FECHA:2025/09/08

1. DATOS GENERALES

INFORME PARCIAL



INFORME FINAL



Cuota Número 4

1.1 PERÍODO A QUE CORRESPONDE EL INFORME: 01/04/20226 a :30/04/2026

1.2 ¿SE REPORTA DESEMPEÑO DEFICIENTE O A MEJORAR?

SI

NO

X

1.3 PORCENTAJE DE EJECUCIÓN:

90,46 %

2. DATOS DEL SUPERVISOR

2.1 NOMBRE DEL SUPERVISOR

RUBÉN DARIO LENIS HERNÁNDEZ

2.2 PROCESO O ÁREA

GESTIÓN LOGISTICA

2.3 CARGO

PROFESIONAL ESPECIALIZADO

3. DATOS DEL CONTRATO SUPERVISADO

3.1 NUMERO DE CONTRATO

100.23.19.20260007

3.2 FECHA DE CONTRATO (DD/MM/AAAA)

16/01/2026

3.3 CONTRATISTA

ASEOS DE OCCIDENTE S.A.S

3.4 CEDULA DE CIUDADANÍA O NIT

901747390-2

3.5 DISPONIBILIDAD PRESUPUESTAL

202600040 DEL 02 DE ENERO DE 2026

3.6 REGISTRO PRESUPUESTAL

202600035 DEL 21 DE ENERO DE 2026

3.7 VALOR INICIAL DEL CONTRATO

\$ 1.592.000.092

3.8 PLAZO

HASTA EL 30 DE ABRIL DE 2026

3.9 FECHA ACTA DE INICIO (DD/MM/AAAA)

21/01/2026

3.10 FECHA TERMINACIÓN PROYECTADA DEL CONTRATO (DD/MM/AAAA)

HASTA EL 30 DE ABRIL DE 2026

3.11 MODIFICACION (ES) AL CONTRATO

N/A

3.12 SUSPENSIÓN

N/A

3.13 RÉANUDACIÓN

N/A

3.14 CESIÓN

N/A

3.15 TERMINACIÓN ANTICIPADA

N/A

3.16 ADICION

N/A

3.17 PRORROGA

N/A

3.18 OBJETO:

Prestar los servicios de aseo, limpieza y desinfección hospitalaria para el Hospital Carlos Holmes Trujillo e IPS adscritas a la Red De Salud Del Oriente E.S.E

4. SEGUIMIENTO CONTRACTUAL

4.1 Cumplimiento del Objeto:

Durante el periodo evaluado el contratista desarrollo las actividades contratadas, prestando el servicio de aseo y desinfección hospitalarios en las IPS adscritas a la red de salud del oriente E.S.E., avanzando en la ejecución del **90,46 %** del presupuesto total del contrato.

Este informe relaciona la factura electrónica FE 111, del 24 de abril de 2026 por valor de \$ 365.039.650 ; documentos en los que se plasma el valor del servició prestado durante el mes de abril de 2026

El valor autorizado en el presente informe corresponde al **valor mensual pactado por la prestación del servicio en todas las IPS de la Red**, con las siguientes consideraciones especiales debido a las adecuaciones de infraestructura que actualmente se están desarrollando actualmente:

- Se realiza cobro parcial de los servicios de las sedes Pizamos, Los Lagos, ciudad Córdoba y charco Azul por reapertura y funcionamiento.



| | | |
|--|------------------------------------|-----------------------------|
|  Red de Salud del Oriente Empresa Social del Estado E.S.E. Municipio de Santiago de Cali NIT. 805.027.337-4 | FORMATO INFORME SUPERVISIÓN | CÓDIGO: GJ-Cb-FR-009 |
| | | VERSIÓN:002 |
| | | FECHA:2025/09/08 |

- No se realiza cobro de los servicios de las sedes Calipso, Alirio Mora y Ricardo Balcázar dado que no hubo prestación del servicio de aseo ya que están fuera de servicio asistencial por las adecuaciones menores de infraestructura
- Se realiza el cobro de servicios de aseo prestado en las IPS comuneros 2 por 4 horas diarias, de acuerdo a prestación del servicio por adecuaciones menores

Se adjunta a esta acta informe de gestión, planilla de pago de seguridad social y certificación emitida por el contratista.

4.2 Grado de Cumplimiento de las obligaciones (marque con una X)

| | | | | | | | | | |
|------------|--------------------------|-----------|--------------------------|---------------|--------------------------|---------------|--------------------------|-----------|--------------------------|
| Deficiente | <input type="checkbox"/> | A mejorar | <input type="checkbox"/> | Satisfactorio | <input type="checkbox"/> | Sobresaliente | <input type="checkbox"/> | No Aplica | <input type="checkbox"/> |
|------------|--------------------------|-----------|--------------------------|---------------|--------------------------|---------------|--------------------------|-----------|--------------------------|

INFORME DE SUPERVISIÓN

5. RELACION DE PAGOS A LA SEGURIDAD SOCIAL Y APORTES PARAFISCALES (Si aplica)

| ITEM | PERIODO DE PAGO DD/MM/AAAA | FECHA DE PAGO DD/MM/AAAA | VALOR |
|-----------------------|-------------------------------|-----------------------------|---------------|
| PENSIÓN | 2026-MARZO | 01/04/2026 | \$ 24.697.500 |
| SALUD | 2026-ABRIL | 01/04/2026 | \$ 6.505.300 |
| RIESGOS PROFESIONALES | 2026-MARZO | 01/04/2026 | \$ 2.753.600 |
| PARAFISCALES | 2026-MARZO | 01/04/2026 | \$ 6.308.000 |
| NUMERO DE PLANILLA | 9502643801 | | |

6. AVANCE FINANCIERO

| ITEM | VALOR | FECHA (DD/MM/AAAA) |
|--|---------------------|--------------------|
| VALOR TOTAL DEL CONTRATO | \$ 1.592.000.092,00 | 16/01/2026 |
| CUOTAS ANTERIORES | \$ 1.075.092.397,50 | 26/03/2026 |
| PAGO AUTORIZADO EN EL PRESENTE INFORME | \$ 365.039.650,00 | 24/04/2026 |
| VALOR EJECUTADO | \$ 1.440.132.047,50 | 28/04/2026 |
| SALDO DEL CONTRATO POR CANCELAR | \$ 151.868.044,50 | 28/04/2026 |

7. SEGUIMIENTO A PLAN DE MEJORAMIENTO (Si Aplica)

¿Existe Plan de Mejoramiento? Si: No: (En caso afirmativo indique el nivel de cumplimiento):

8. INFORME DE EJECUCIÓN

¿ENTREGÓ INFORME DE ACTIVIDADES? SI NO

¿ENTREGO SOPORTES DE LA EJECUCIÓN DE LAS ACTIVIDADES? SI NO

SOPORTE FISICO: X CD/DVD USB OTRO N/A

OBSERVACIONES: Se realiza acta de supervisión el día 28 de abril de 2026 sin reportes de novedad, en caso de tener novedades o falta de cubrimiento de turnos reportados del 29 al 30 de abril de 2026, se tendrá en cuenta para la facturación del siguiente mes realizando ajuste si es el caso o en el acta de liquidación.

9. APROBACION DE PAGO Y/O OBSERVACIONES RELEVANTES DEL SUPERVISOR

9.1 ¿Procede pago en este periodo? Si No

11. FIRMA Y FECHA DE SUPERVISION

RUBEN DARIO LENIS
RED DE SALUD DEL ORIENTE

ABRIL DE 2026

FECHA DE ELABORACIÓN





ASEOS DE OCCIDENTE SAS
NIT 901.747.390-2
Carrera 71A 10A 95
Tel: (602) 3135372643
Cali - Colombia
Aseosdeoccidentesas@gmail.com



Factura electrónica de venta
No. FE 111

| | | | |
|-----------|--|----------|-----------------|
| Señores | RED DE SALUD DEL ORIENTE EMPRESA SOCIAL DEL ESTADO | | |
| NIT | 805.027.337-4 | Teléfono | (602) 437777 |
| Dirección | CL 72 U # 28 E | Ciudad | Cali - Colombia |

| Fecha y hora Factura | |
|----------------------|-------------------|
| Generación | 24/04/2026, 16:41 |
| Expedición | 24/04/2026, 16:41 |
| Vencimiento | 24/04/2026 |

| Ítem | Descripción | Cantidad | Vr. Total | Impto. Rete. | Impto. Cargo | Valor Impto.Rete. | Nombre producto | Vr. Unitario |
|------|---|----------|----------------|--------------|--------------|-------------------|------------------|----------------|
| 1 | SERVICIO DE ASEO | 1.00 | 326,219,524.74 | 0 % | 0 % | 0.00 | SERVICIO DE ASEO | 326,219,524.74 |
| 2 | AIU SERVICIOS PERIODO SERVICIO MES DE ABRIL BAJO CONTRATO No 100.23.19.20260007 | 1.00 | 38,820,125.26 | 0 % | 19 % | 0.00 | AIU SERVICIOS | 32,621,954.00 |

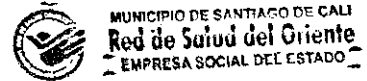

29 ABR 2026

RECIBIDO CONTABILIDAD

Total ítems: 2

Valor en Letras:

Trescientos sesenta y cinco millones treinta y nueve mil seiscientos cincuenta pesos m/cte

Forma de pago:

Crédito

Medio de pago:

Otro - Crédito - Cuota No. 001 vence el 2026-04-24 por \$ 365,039,650.00

Observaciones:

PERIODO MES DE ABRIL

| | |
|---------------|----------------|
| Total Bruto | 358,841,478.74 |
| IVA 19% | 6,198,171.26 |
| Total a Pagar | 365,039,650.00 |

A esta factura de venta aplican las normas relativas a la letra de cambio (artículo 5 Ley 1231 de 2008). Con esta el Comprador declara haber recibido real y materialmente las mercancías o prestación de servicios descritos en este título - Valor, Número Autorización Electrónica 18764100451630 aprobado en 20251021 prefijo FE desde el número 92 al

6.

THE UNIVERSITY OF CHICAGO
LIBRARY

10 10

1950

| 1. TIPO DE INFORME | |
|---|-------------------|
| INFORME PARCIAL <input checked="" type="checkbox"/> | |
| 2. ASPECTOS GENERALES DE CONTRATO Y SU EJECUCIÓN | |
| Contrato No. No. 100.23.19.20260007 MES DE SERVICIO: MARZO | |
| Nombre del contratista: ASEOS DE OCCIDENTE SAS | |
| Documento de identificación del Contratista: 901.747.390-2 | |
| Nombre (s) del supervisor (es): | |
| Organismo: RED ESE ORIENTE E.S.E CARLOS HOLMES TRUJILLO E IPS ADCRITAS | No. Teléfono: |
| PRESTAR LOS SERVICIOS DE ASEO, LIMPIEZA Y DESINFECCIÓN HOSPITALARIA PARA EL HOSPITAL CARLOS HOLMES TRUJILLO E IPS ADSCRITAS A LA RED DE SALUD DEL ORIENTE | |
| 3. INFORME JURÍDICO | |
| Fecha de Inicio | Fecha Terminación |
| 21/01/2026 | 30/04/2026 |
| Modificación al contrato: | |
| Suspensión: N/A | |
| Reanudación: N/A | |
| Cesión: N/A | |
| Terminación anticipada: N/A | |
| 4. INFORME CONTABLE Y FINANCIERO | |

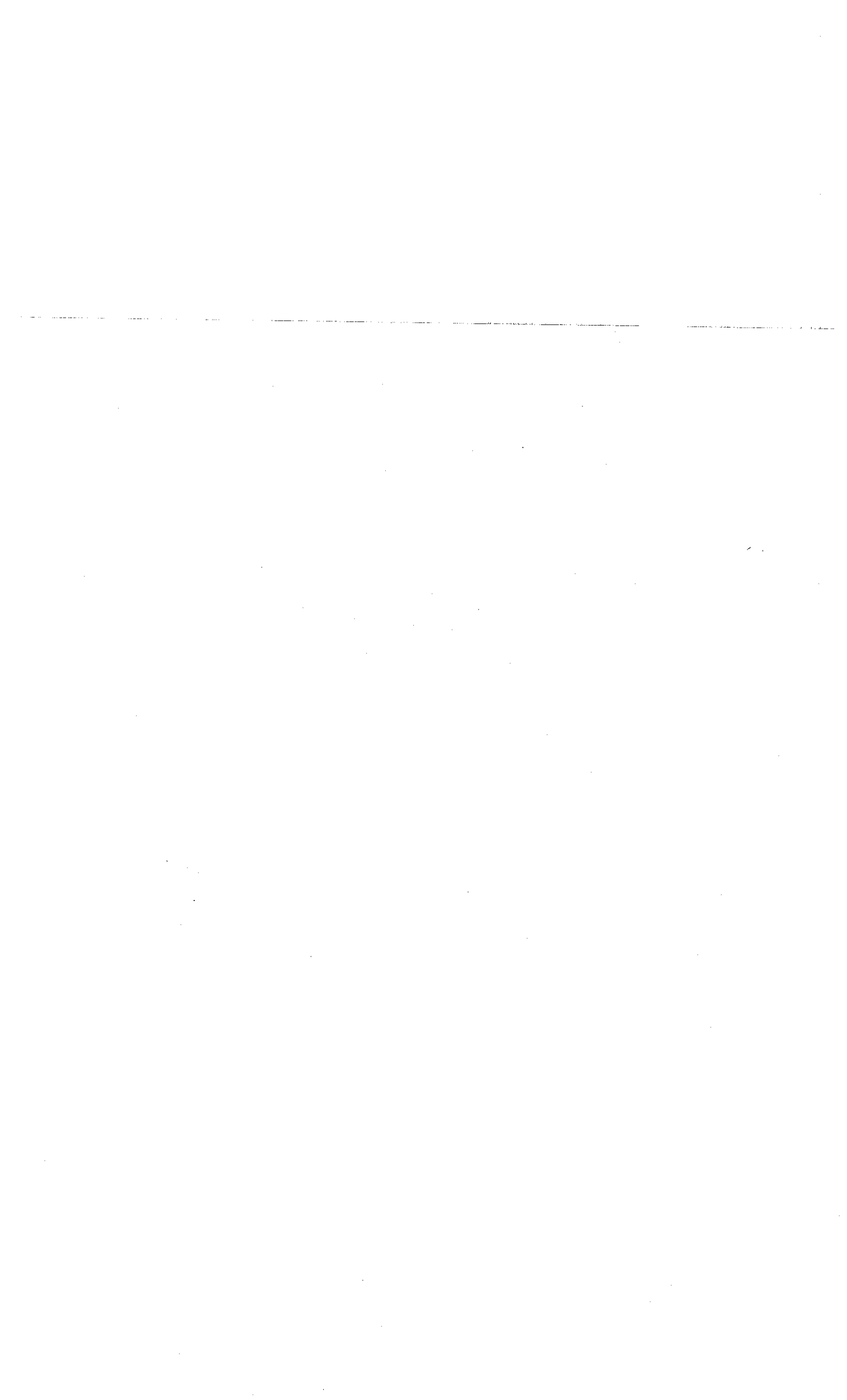

| | | | |
|---|------------------------|------------------|--------------------|
| Adición: N/A | | | |
| Prórroga: N/A | | | |
| Resumen contable y financiero: | | | |
| Valor Total del Contrato | Valor Cuota a Cancelar | Valor Ejecutado | Saldo del contrato |
| \$ 1.592.000.092 | \$ 358.364.132,50 | \$ 1.433.456.530 | \$ 158.543.562 |
| <p>INFORMACIÓN DEL PAGO DE SEGURIDAD SOCIAL</p> <p>PERSONA JURÍDICA: ASEOS DE OCCIDENTE SAS FECHA DE CERTIFICACIÓN: 25 DE ABRIL DE 2026 La certificación será expedida por el Revisor Fiscal o por Representante Legal de acuerdo a los requerimientos de Ley.</p> | | | |
| Observaciones al informe contable y financiero: | | | |
| 5. INFORME TÉCNICO | | | |

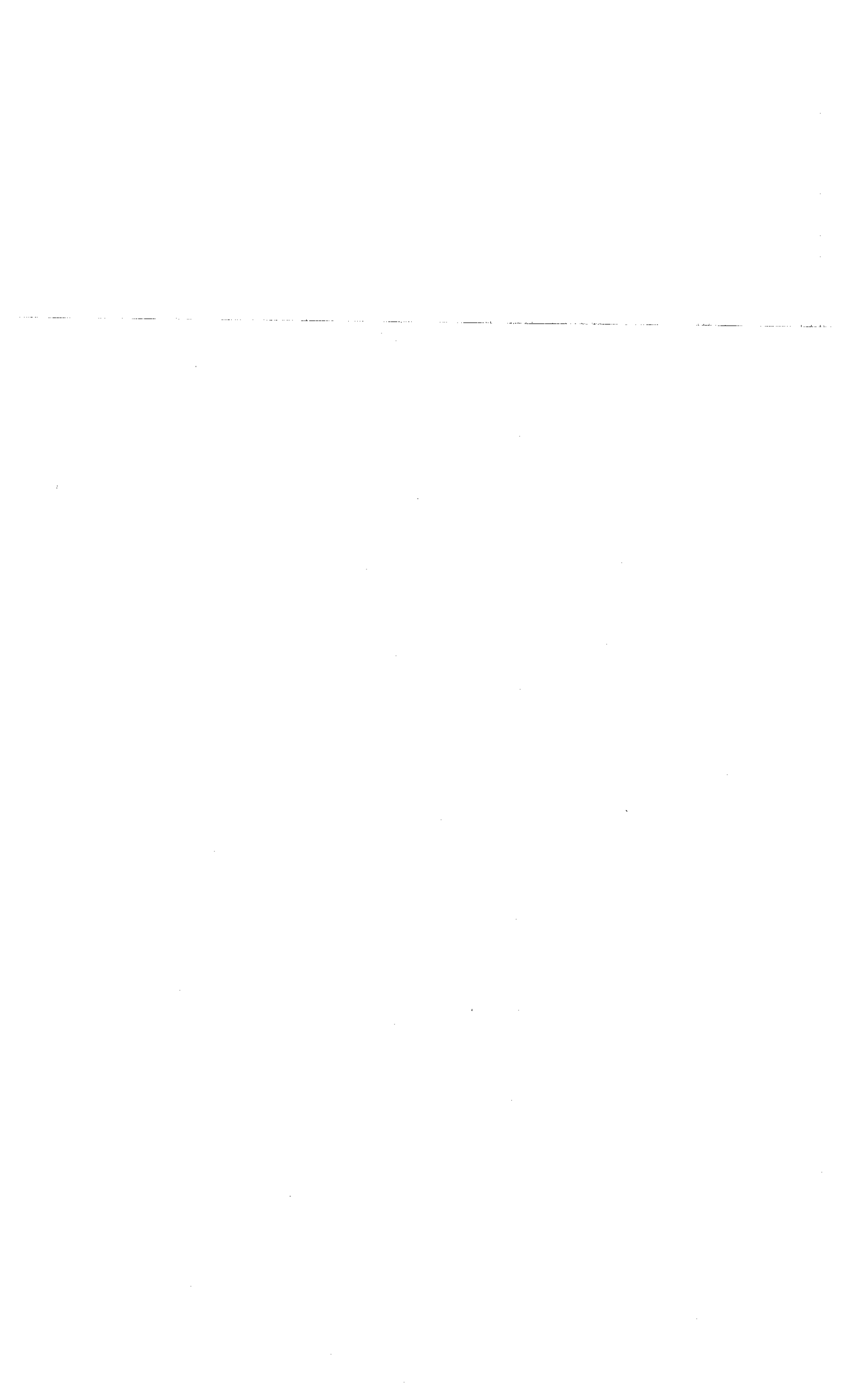

INFORME DE SERVICIOS MES DE ABRIL

Se realizan en la RED ESE ORIENTE HOSPITAL CARLOS HOLMES TRUJILLO E IPS ADCRITAS los servicios con base en las condiciones establecidas en el Contrato No. 100.23.19.20260007 que se describen a continuación:

Se realizan las actividades de Aseo y Desinfección Hospitalaria para el Hospital Carlos Holmes Trujillo, Centro de Salud El Diamante, Puesto de Salud Comuneros II, Puesto de Salud Ulpiano Lloreda, Puesto de Salud El Poblado II, Puesto de Salud El Vergel, Centro de Salud Marroquín Cauquita, Centro de Salud Manuela Beltrán, Puesto de Salud Alfonso Bonilla Aragón, Puesto de Salud Los Naranjos, Puesto de Salud Orquídeas, Centro De Salud El Vallado, Centro de Salud Llano Verde, Puesto de Salud Comuneros I, Puesto de Salud Mojica, Puesto de Salud El Retiro, Centro De Salud Decepaz, , Centro de Salud Potrero Grande, Puesto de Salud de Navarro, IPS adscritas a la **RED DE SALUD DEL ORIENTE ESE**, servicio que garantiza el aseo, la limpieza y desinfección de los espacios físicos y mantener las instalaciones en excelentes condiciones de aseo, presentación y asepsia, que eviten el riesgo a la contaminación cruzada y a la propagación de enfermedades biológicas derivadas de los procesos de limpieza y desinfección de las área físicas Hospitalarias.

El presente informe preliminar reúne las actividades de aseo ejecutadas durante el mes de diciembre en el Hospital Carlos Holmes Trujillo y en los puestos de salud adscritos a la ESE Oriente. Se detallan las labores de limpieza y desinfección en áreas asistenciales, administrativas y de apoyo, así como el manejo de residuos hospitalarios y ordinarios.

El documento evidencia el cumplimiento de las rutinas establecidas, el refuerzo de las jornadas en zonas de alto flujo y la atención oportuna de requerimientos emitidos por cada sede.

| ACTIVIDADES ESPECIFICAS | DESCRIPCION DE ACTIVIDADES EJECUTADAS | EVIDENCIA |
|--|---|--|
| 1.cumplir con el objeto del contrato en forma y términos establecidos en el mismo. | Durante el mes de ABRIL de 2026, se ejecutaron las actividades de aseo. Limpieza y desinfección hospitalaria, teniendo en cuenta los protocolos de seguridad, controles y la mitigación que están | Se anexa Evidencia fotográfica de ABRIL en este documento. |

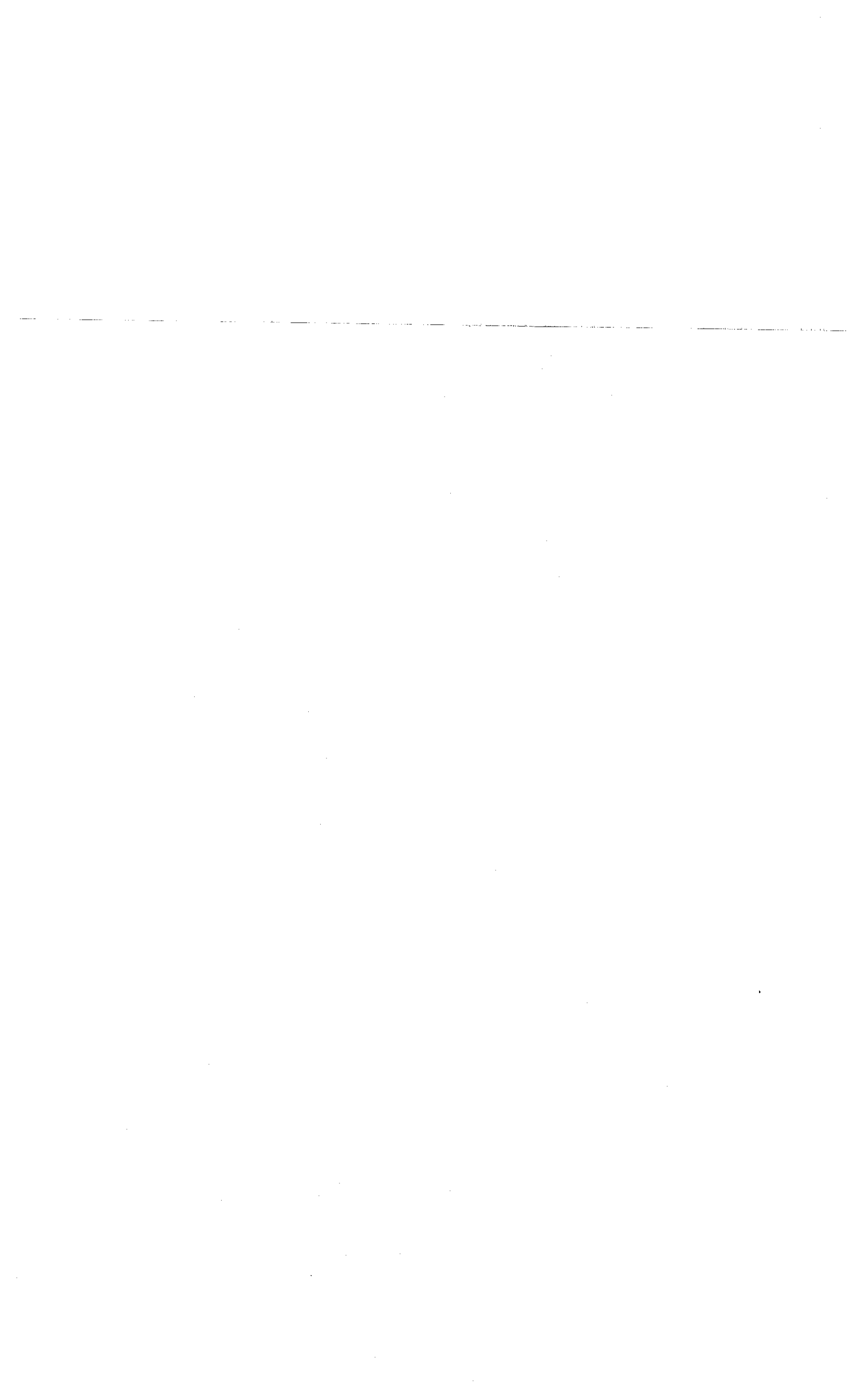

| | | |
|--|---|--|
| | <p>establecidos en las siguientes IPS:</p> <ul style="list-style-type: none"> • Hospital Carlos Holmes Trujillo. • Centro de salud Decepaz • Centro de salud manuela Beltrán • Centro de salud marroquín-cauquita • Centro de salud diamante • Centro de salud vallado • Centro de salud potrero grande • Puesto de salud orquídeas • Centro de salud llano verde • Puesto de salud Mojica • Puesto de salud Ulpiano lloreda • Puesto de salud comuneros II • Puesto de salud el retiro • Puesto de salud Alfonso bonilla Aragón • Puesto de salud el poblado II • Puesto de salud comuneros I • Puesto de salud los naranjos • Puesto de salud Navarro | |
|--|---|--|

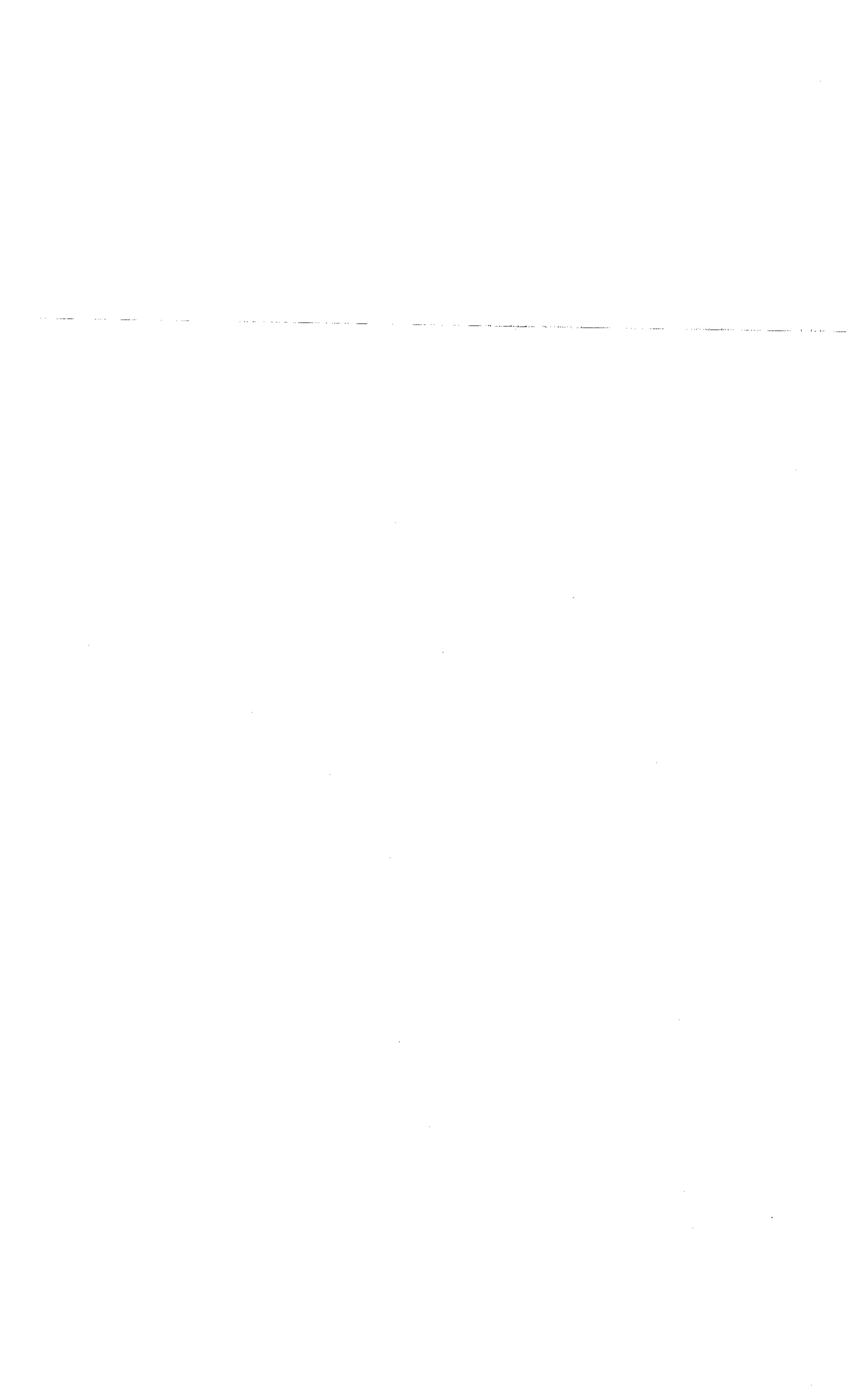

| | | |
|---|---|--|
| | E IPS adscritas a la red de salud ESE ORIENTE. | |
| 2. desarrollar actividades de aseo, limpieza general y desinfección de paredes, baños, ventanas, pisos, vidrios, muros, consultorios, techos, oficinas admón., pasillos, camillas, unidades de almacenamiento de residuos UTAR, de acuerdo con las actividades establecidas en el contrato. | Durante el mes de ABRIL de 2026 se manejó una planeación y distribución mensual y diaria de actividades con nuestro personal, todo esto acorde a las rutinas y turnos de trabajo, capacitamos y suministramos los insumos y elementos necesarios para el manejo y cumplimiento. | Se anexa 2. Formato de desinfección de los puestos de trabajo. |
| 3. Poner a disposición el personal calificado, capacitado y uniformado, entregando EPP, para la prestación correcta del servicio. | Se realizo la supervisión de los puestos de trabajo, se entregó la dotación requerida y los insumos solicitados para la buena prestación del servicio. | Se anexa 3. Formato entrega de EPP |
| 4. Utilizar los equipos y elementos necesarios para prestar el servicio de limpieza y desinfección y EPP. | Contamos con los equipos y los insumos necesarios para la correcta prestación del servicio. Se realizo capacitación de personal. | Se anexa 4. Formato de entrega de insumos. |
| 5.Efectuar labores de supervisión periódicas por el personal a cargo, para lo cual el contratista debe contar con supervisores operativos en los centros de trabajo. | Contamos con los supervisores solicitados por el contratante, los cuales atienden las novedades e inquietudes del personal de servicios generales y que realizan las visitas en los puestos de trabajo. | Se anexa 5. Formato de inspección de visita. |
| 6.prestar el servicio de aseo, limpieza y desinfección hospitalaria acorde a los horarios establecidos en los centros de trabajo, garantizar servicios 24 horas donde se requiera (hospital Carlos | El supervisor encargado elabora un cronograma de turnos y de actividades del personal donde se garantiza el servicio. | Se adjunta cuadro de turnos. |

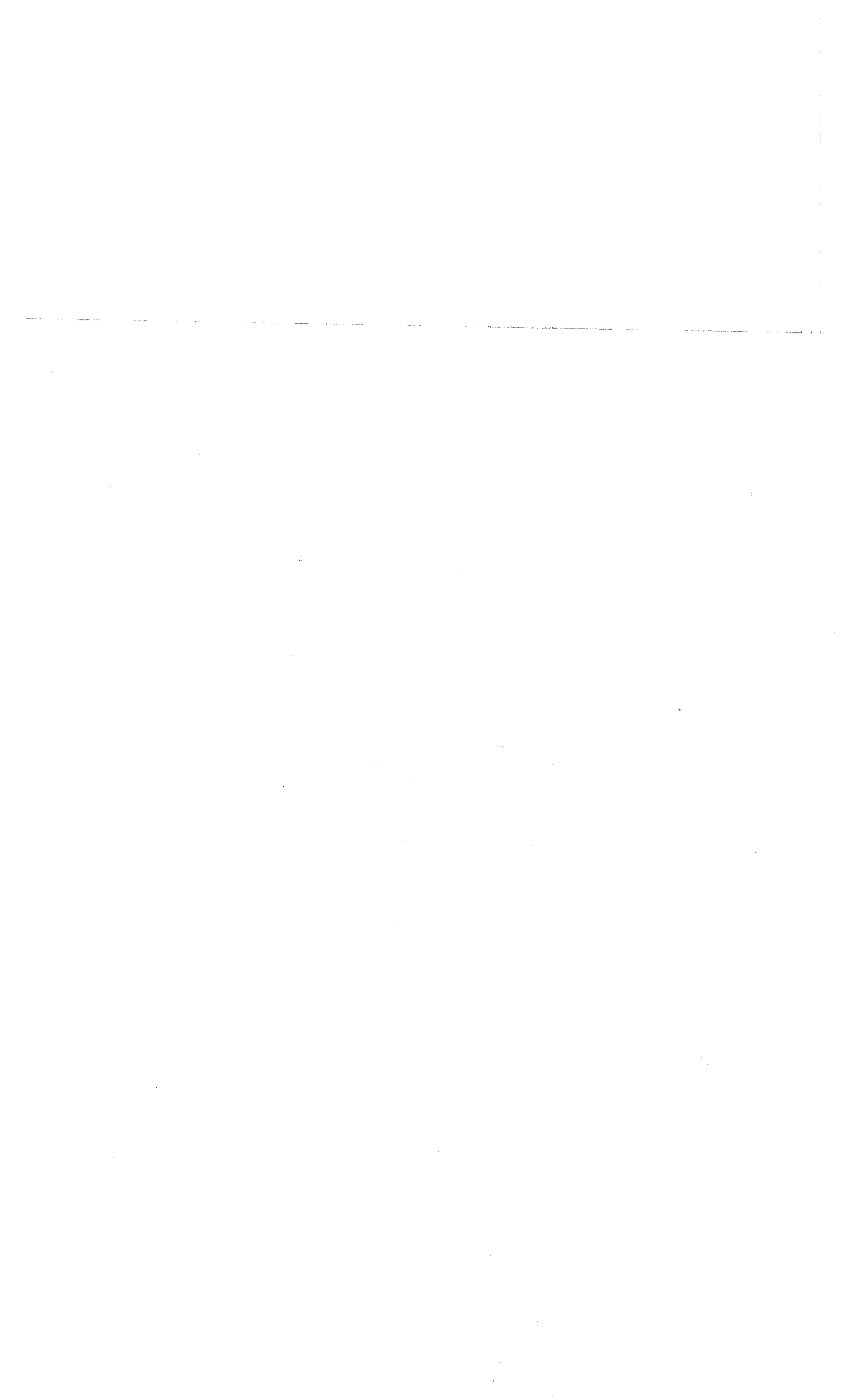

| | | |
|--|--|--|
| Holmes y urgencias centro de salud decepaz) | | |
| 7.garantizar que todos los procesos internos y de control estén debidamente auditados | Se solicita la documentación correspondiente a control. | 7 se adjunta certificado APORTES PARAFISCALES. |
| 8.ofrecer el servicio con el personal debidamente uniformado y excelente presentación personal, que cuenten con todo lo de ley (prestaciones sociales) | Nuestro personal operativo cuenta con su debida dotación (2 uniformes c/u), 1 par de zapatos, la cual se entregó para iniciar el contrato (1 de enero de 2026) | 8 se adjunta planilla de seguridad social |
| 9.atender las sugerencias que realice el contratante en el sentido de remplazar los operarios con bajos rendimientos o ausentismos frecuentes, ya que puede afectar el servicio. | Se atienden los requerimientos, se entrega dotación al personal, se valida la prestación de servicio de cada operario. | 9 se adjunta certificado de accidentalidad |
| 10.realizar la gestión para el destino final de los residuos de acuerdo al PGIRASA y los procedimientos de segregación de residuos, movimiento interno y monitoreo. | Se realiza la supervisión de las evidencias de formatos, los cuales firman las personas encargadas y operarios de cada centro de salud. | 10 se adjunta los formatos de RH 1 peligrosos |
| 11.treportar a la oficina de GESTION AMBIENTAL la perdida, daños o cambios (novedades) de los recipientes de residuos. | Se realiza informe al área de GESTION AMBIENTAL (cuando se requiera), se realiza monitoreo y se informa por correo electrónico cualquier novedad de los recipientes de residuos. | 11 se adjunta formato de RH 1 no peligrosos |
| 12.garantizar la capacitación del personal operativo que labora en la RED ESE ORIENTE. | En el mes de ABRIL se realizó capacitación del personal. | 12 se adjunta evidencia de capacitación |

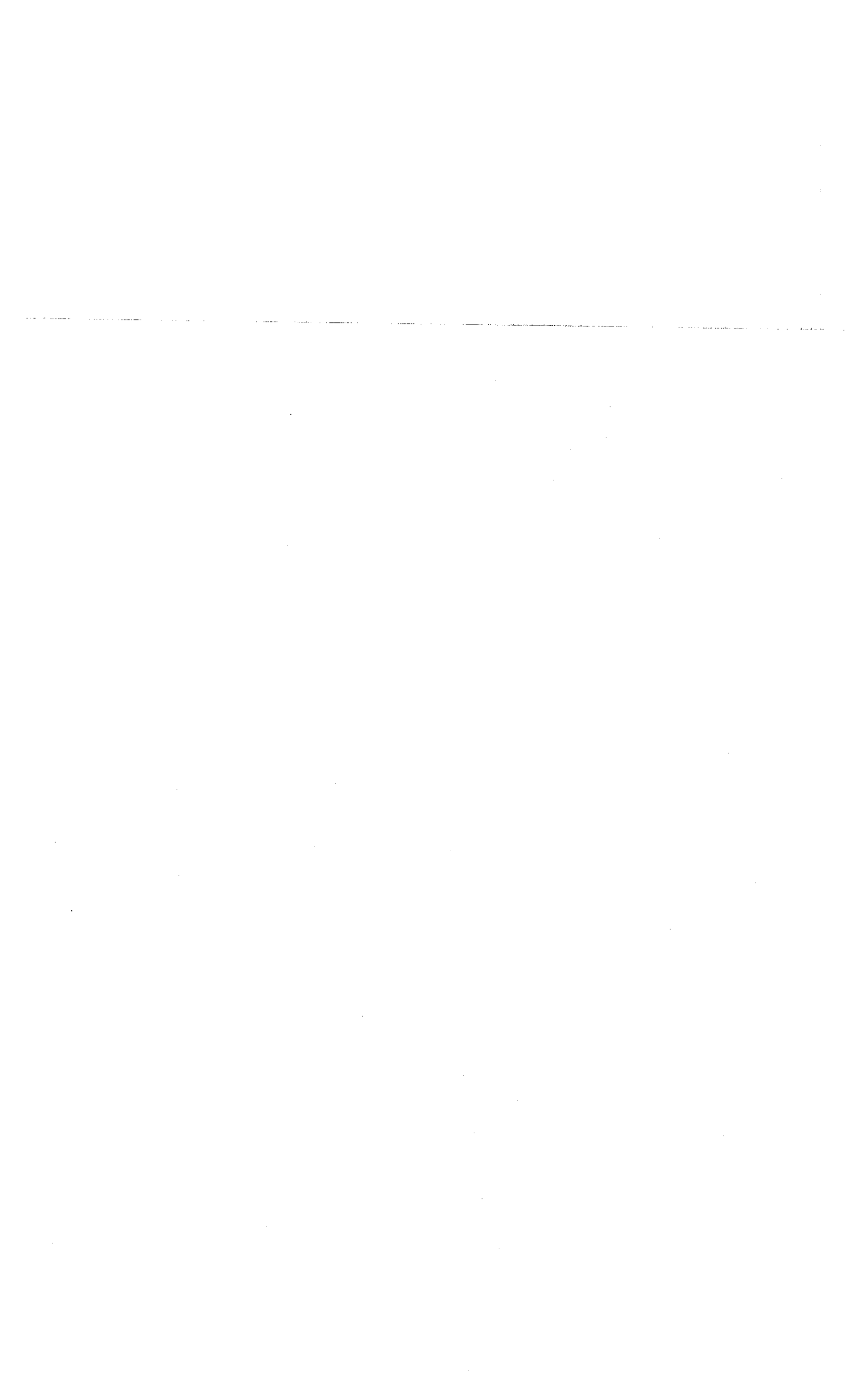

HOSPITAL CARLOS HOLMES TRUJILLO

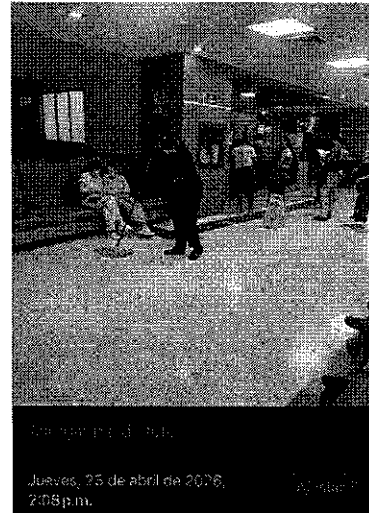
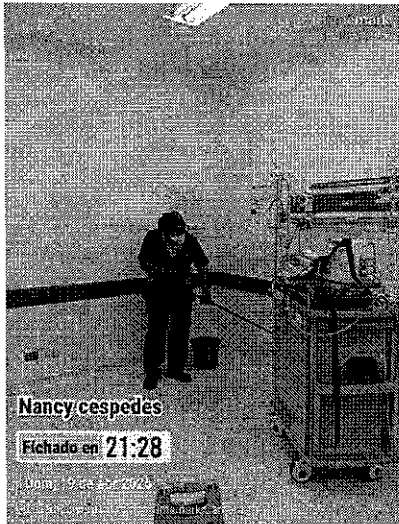

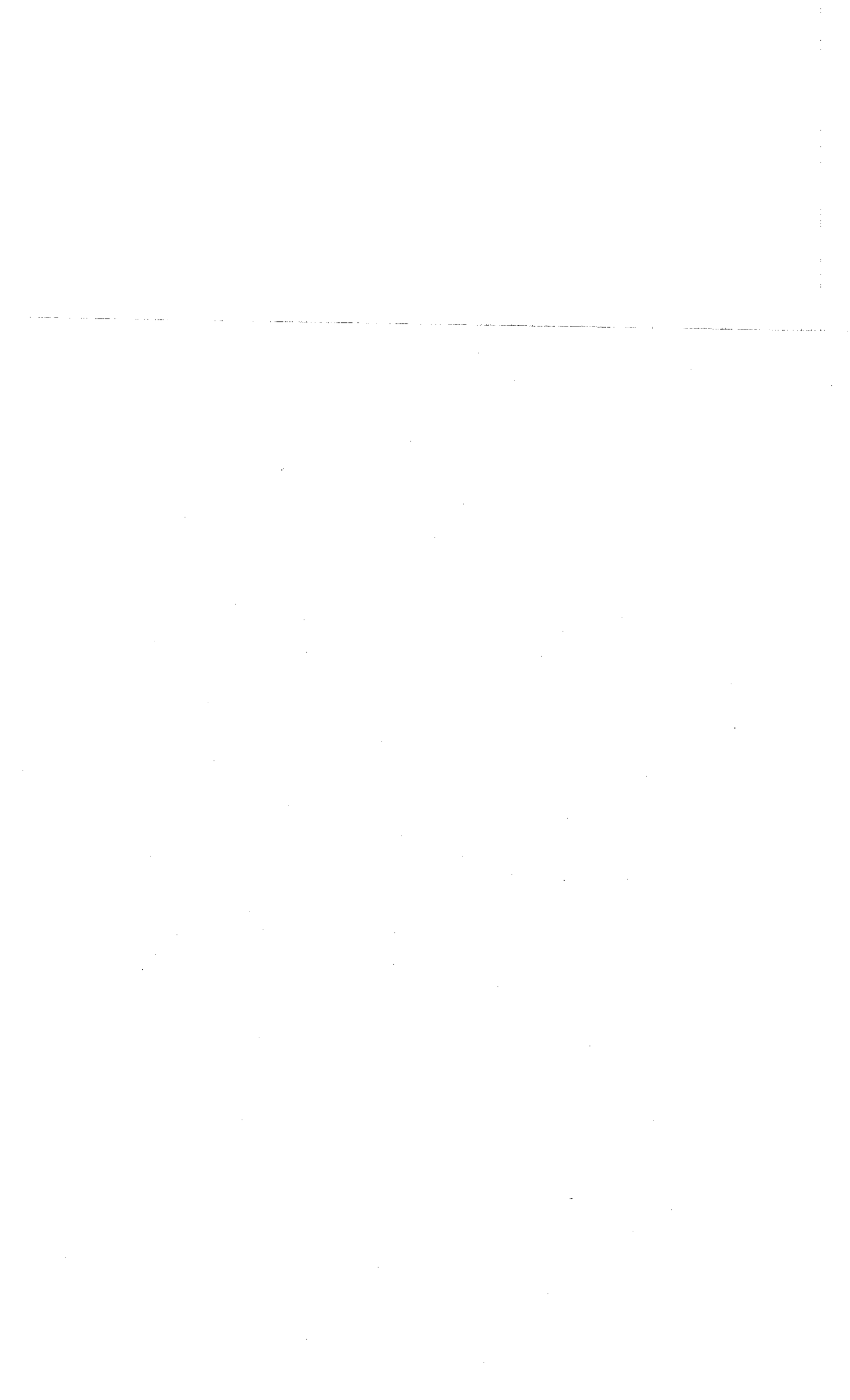



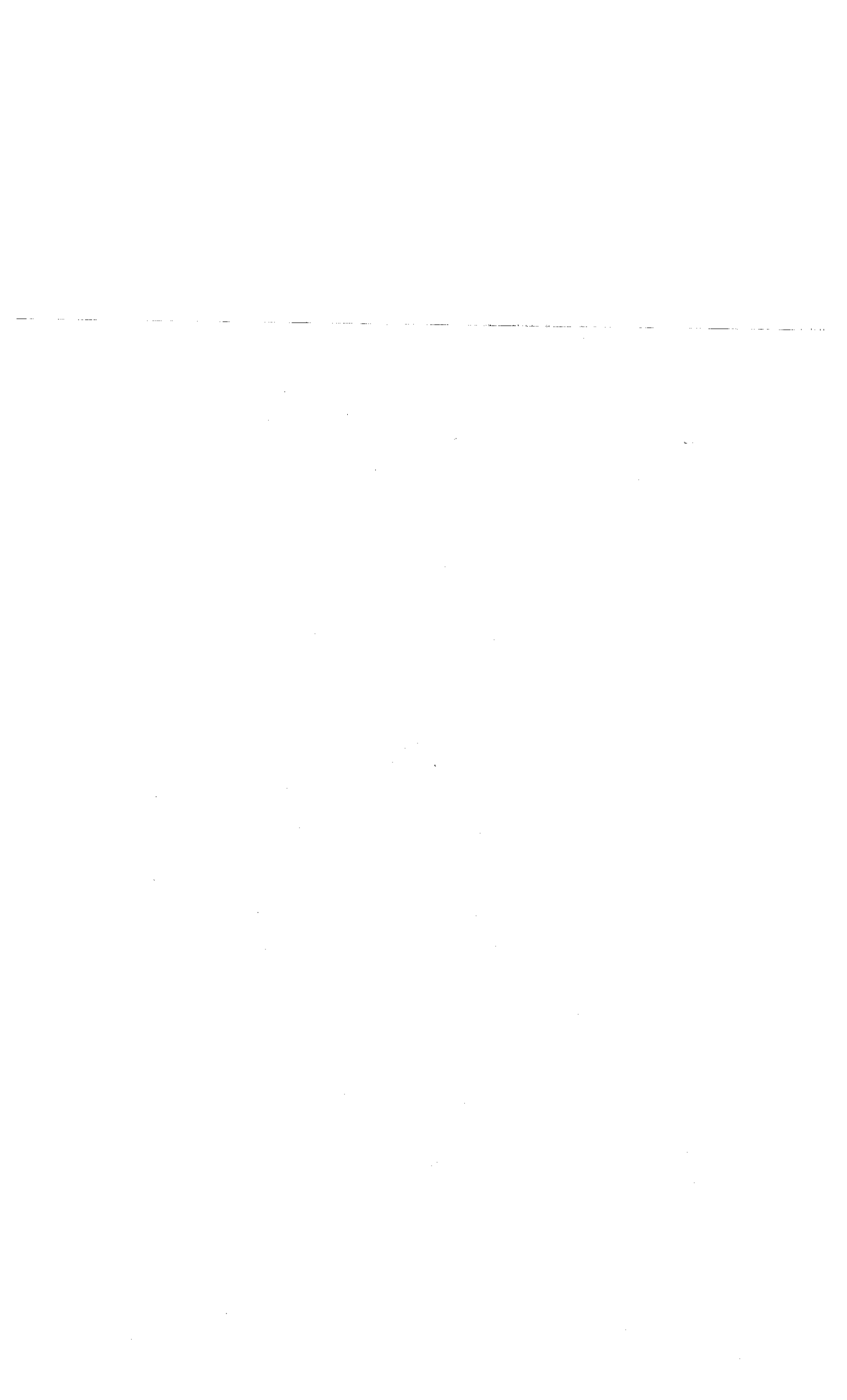

CENTRO DE SALUD DECEPAZ

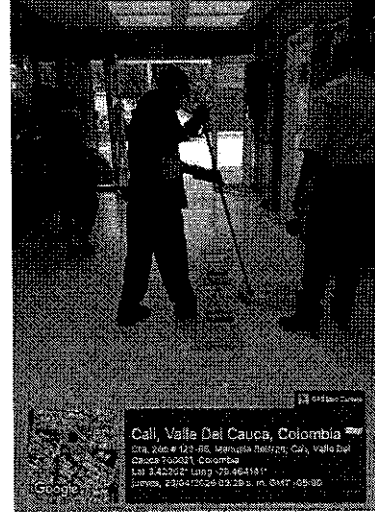
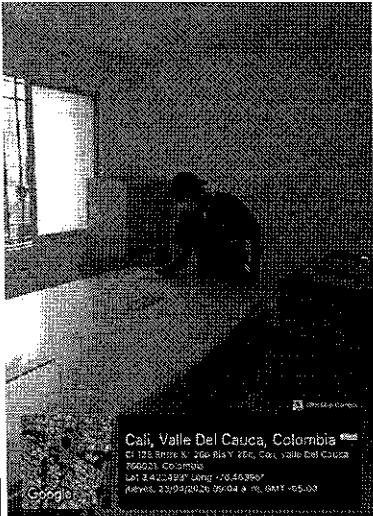

PUESTO DE SALUD NARANJOS

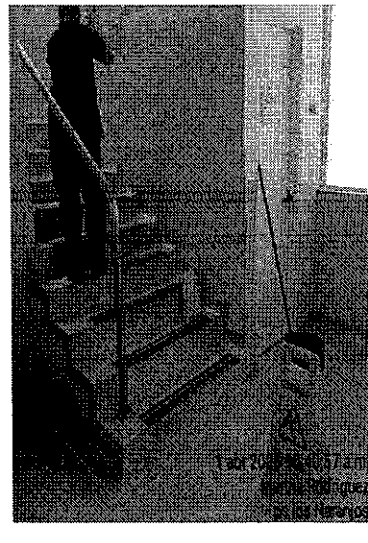
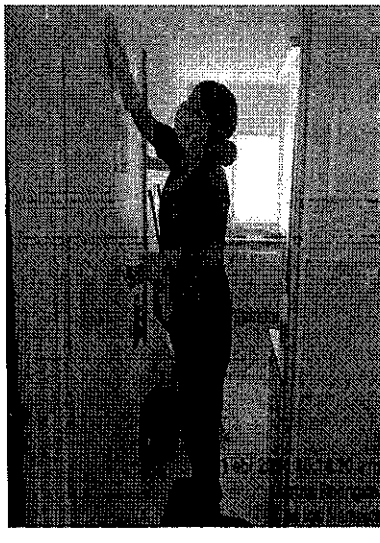
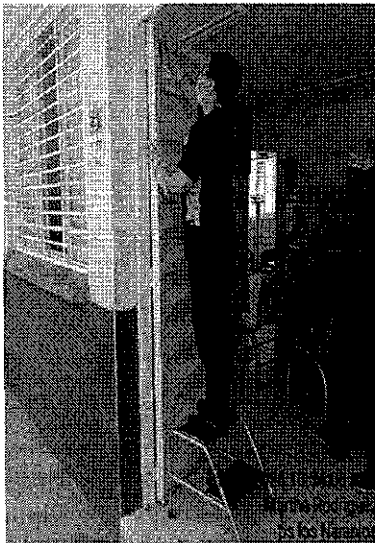

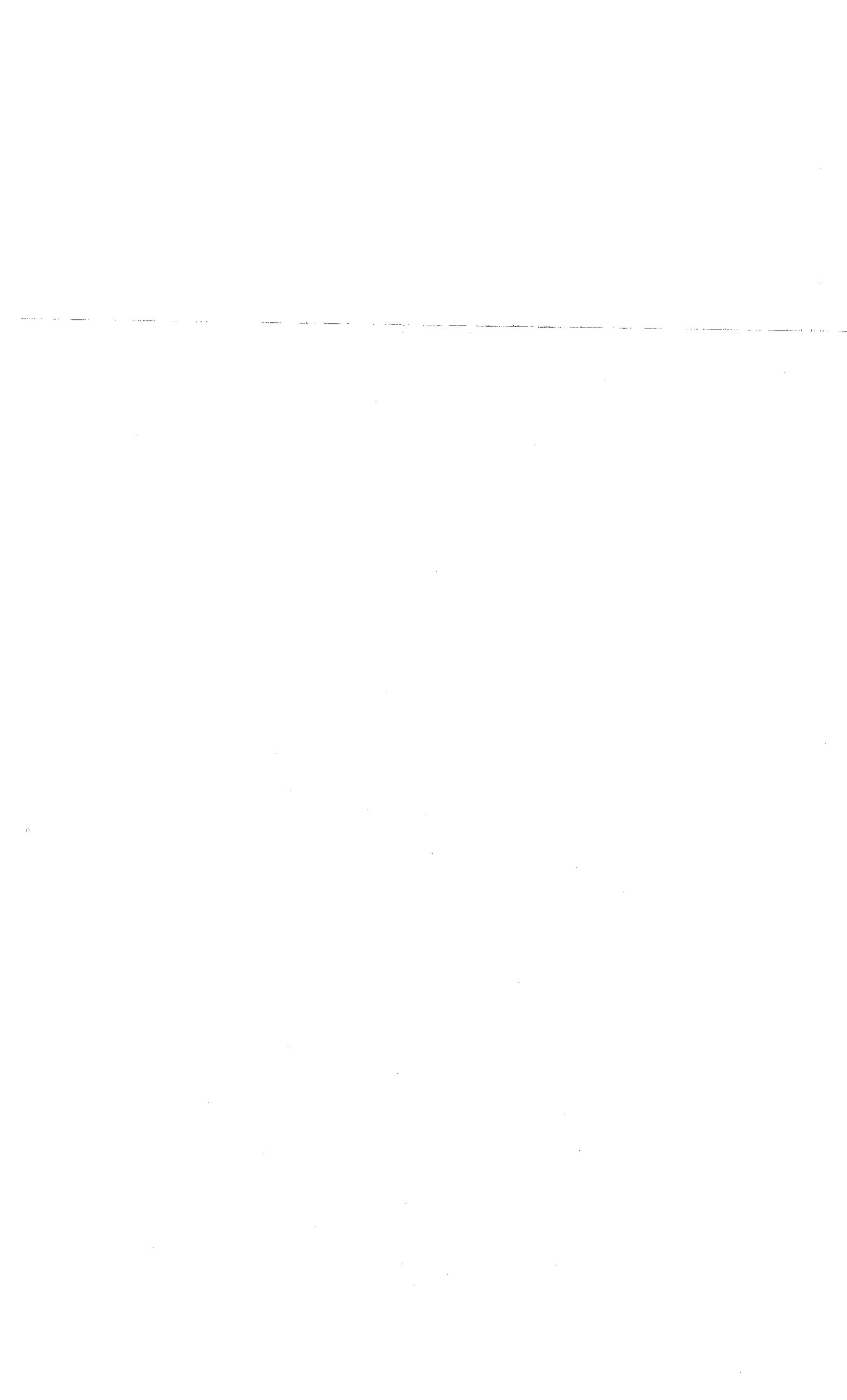

PUESTO DE SALUD COMUNEROS 2



PUESTO DE SALUD ULPIANO LLOREDA

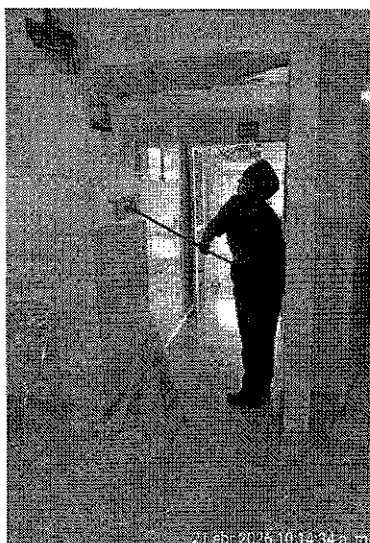

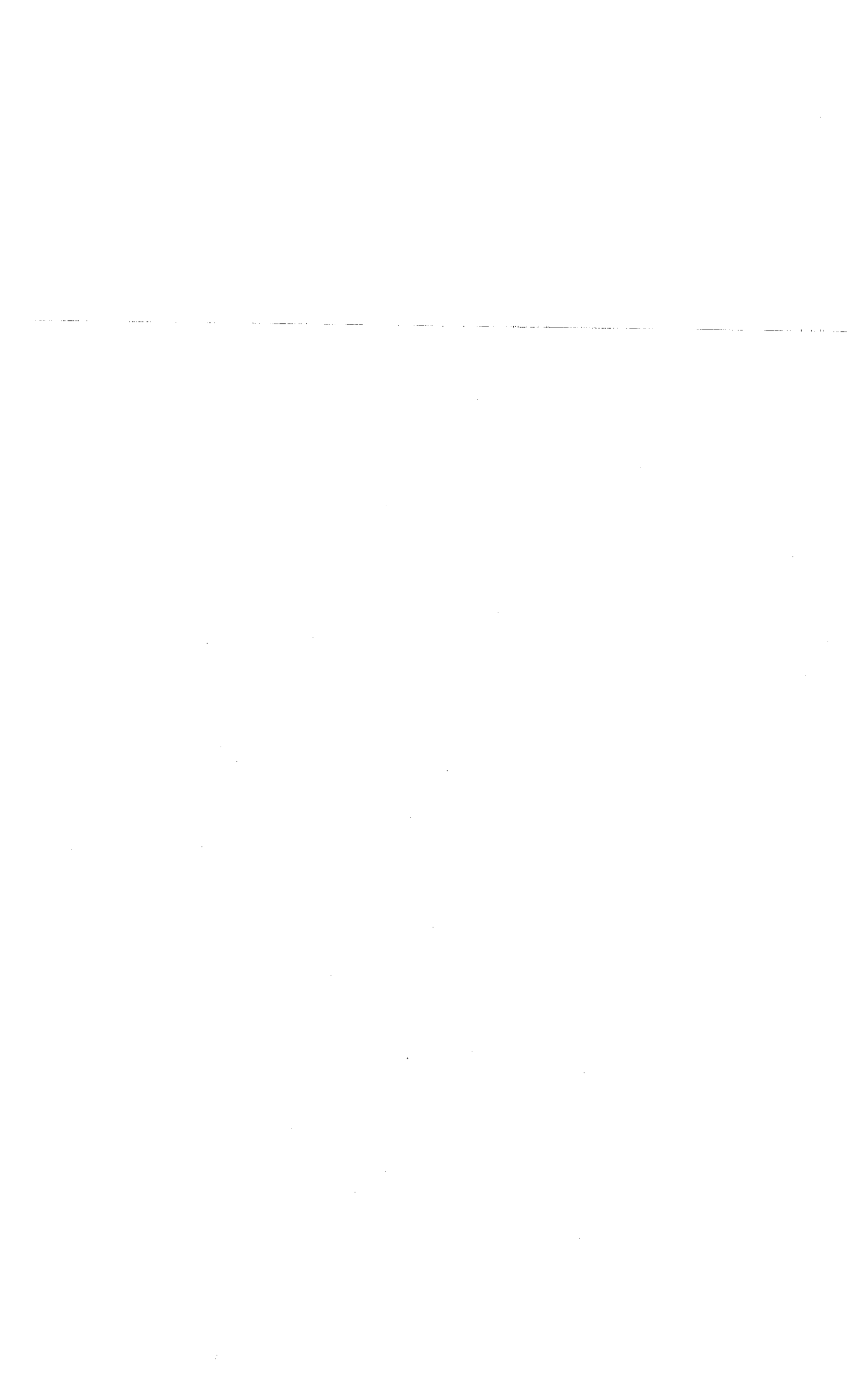

CENTRO DE SALUD EL VALLADO

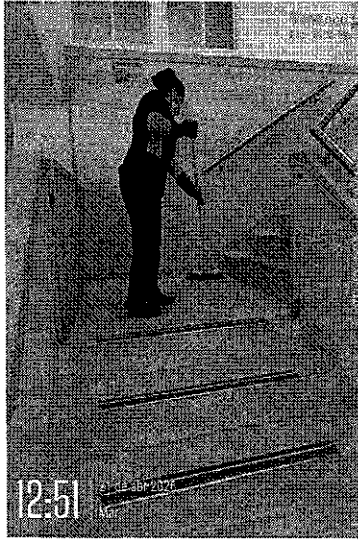
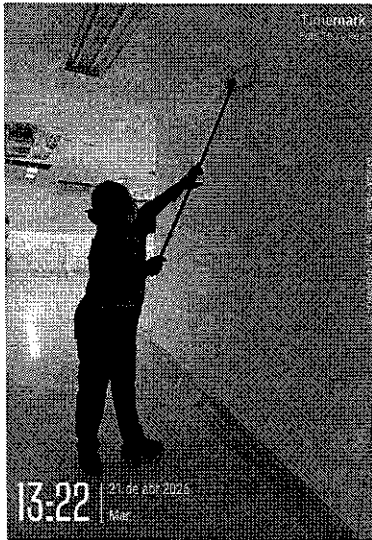

CENTRO DE SALUD MANUELA BELTRAN

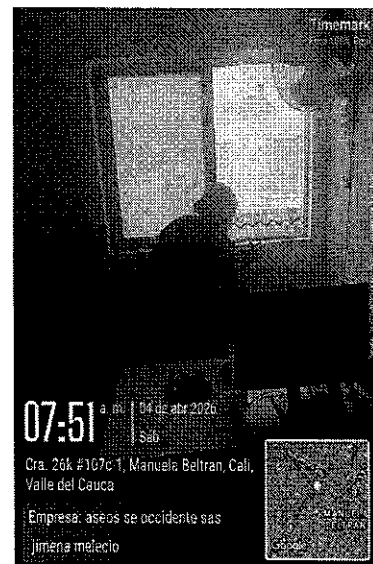

PUESTO DE SALUD NAVARRO

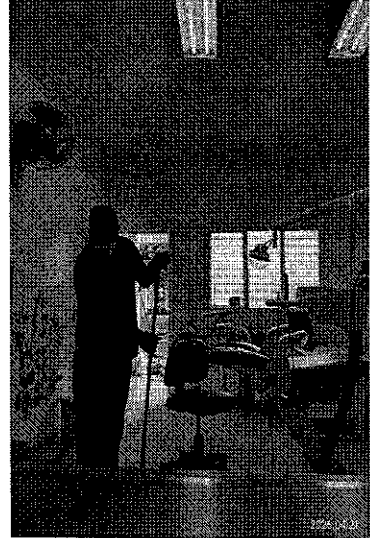
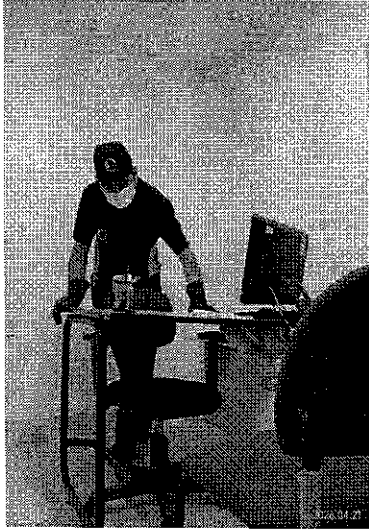

CENTRO DE SALUD EL DIAMANTE

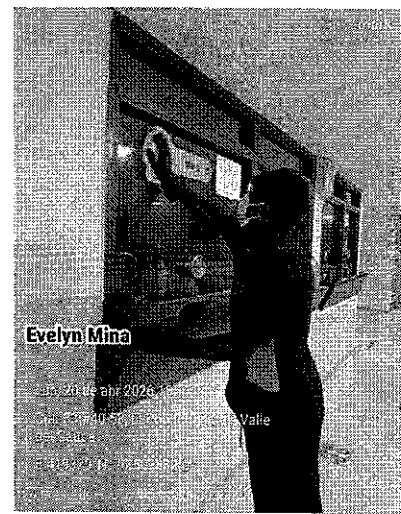

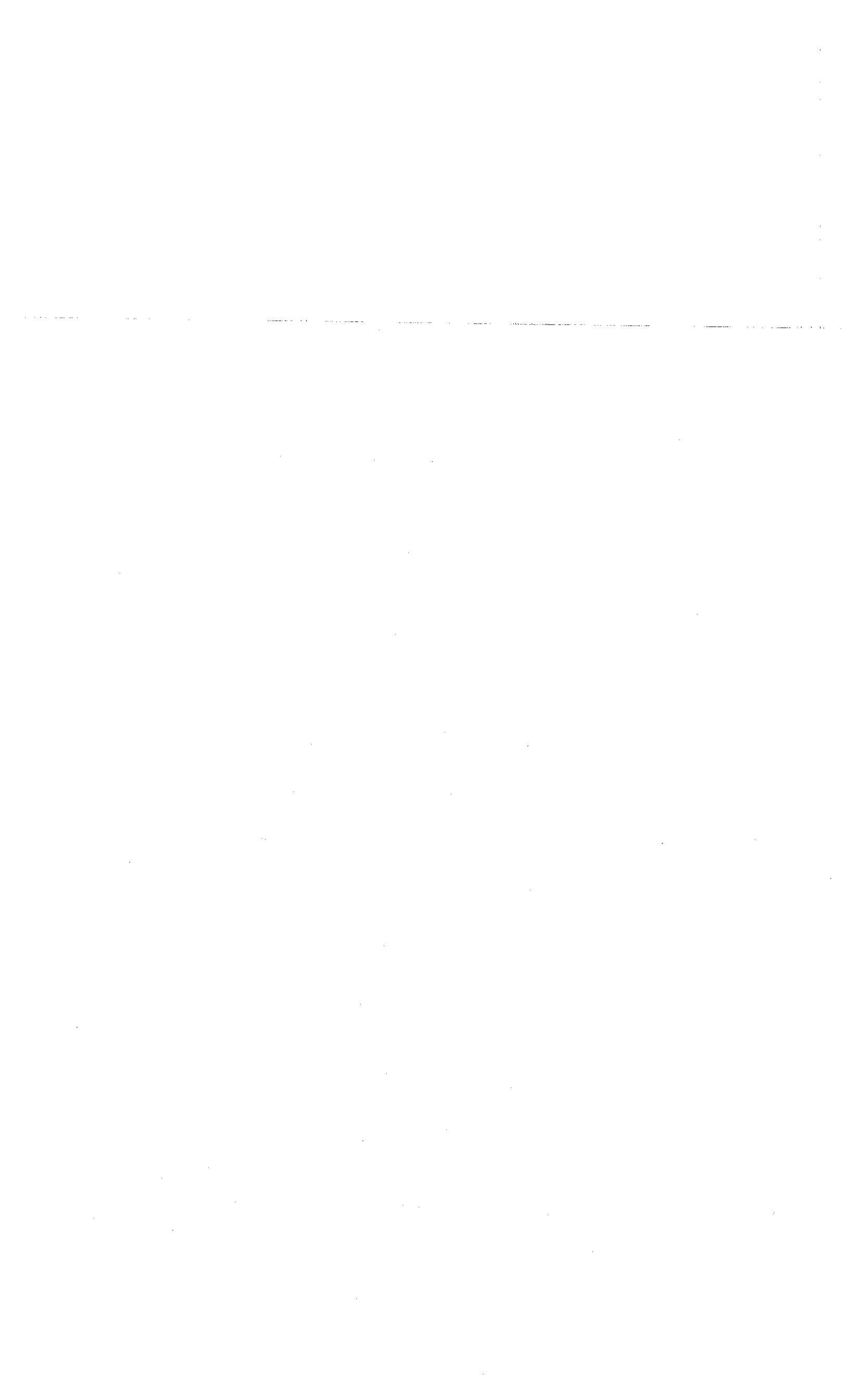

CENTRO DE SALUD LLANO VERDE

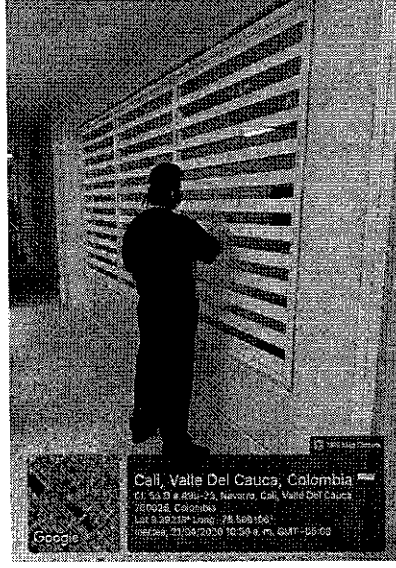
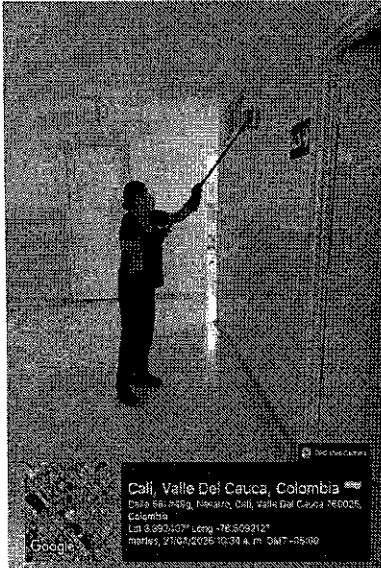

CENTRO DE SALUD MARROQUIN CAUQUITA

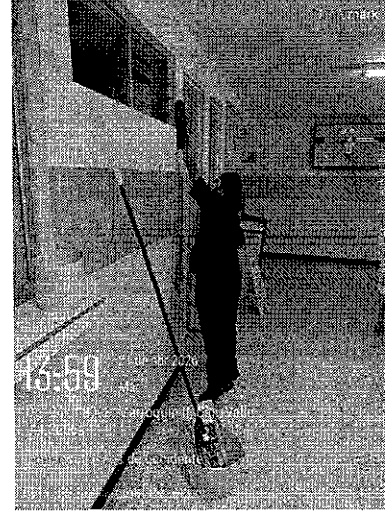
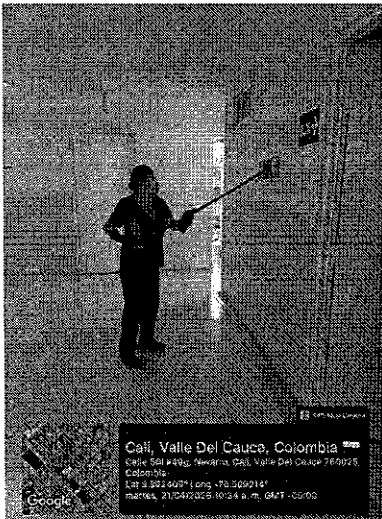

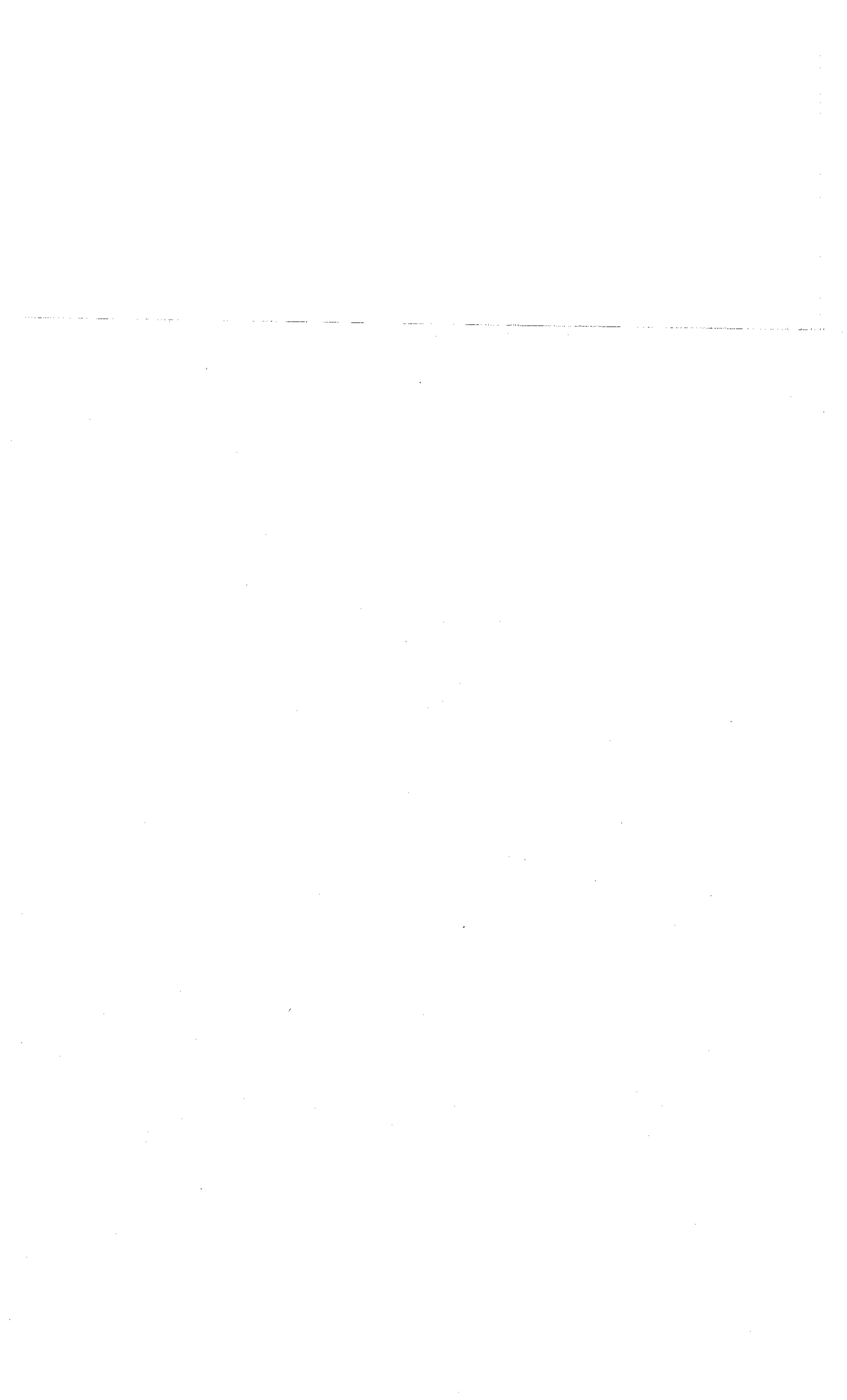

CENTRO DE SALUD POTRERO GRANDE

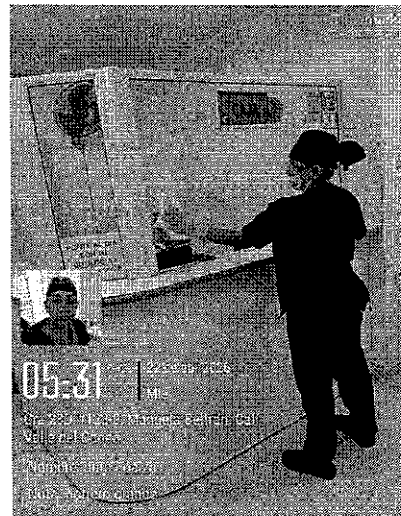

PUESTO DE SALUD EL RETIRO

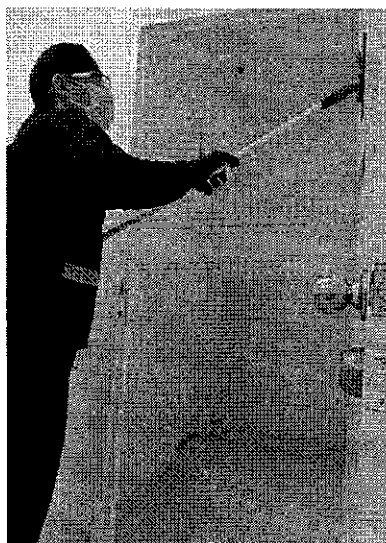
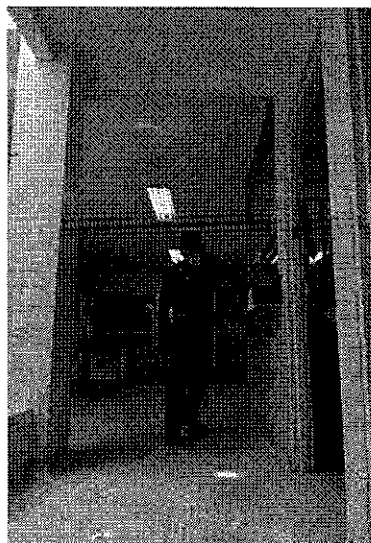

PUESTO DE SALUD ORQUIDEAS

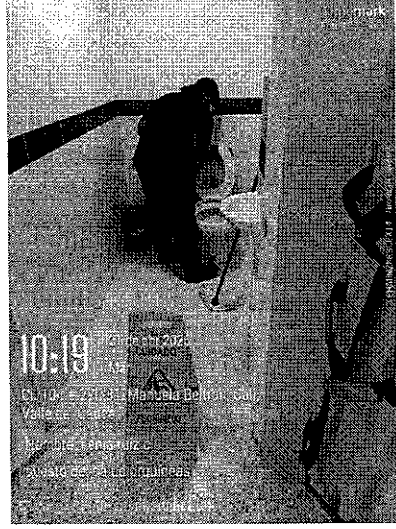
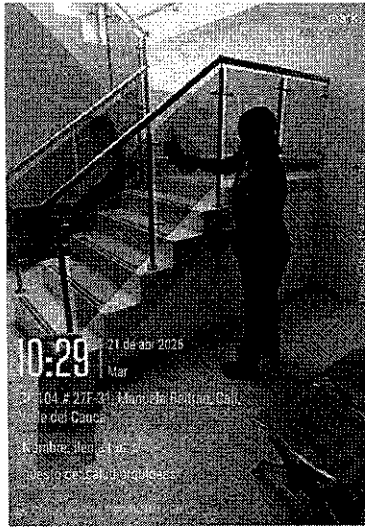

PUESTO DE SALUD LAS POBLADO 2

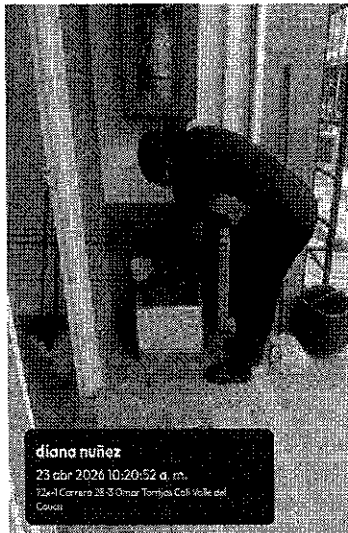

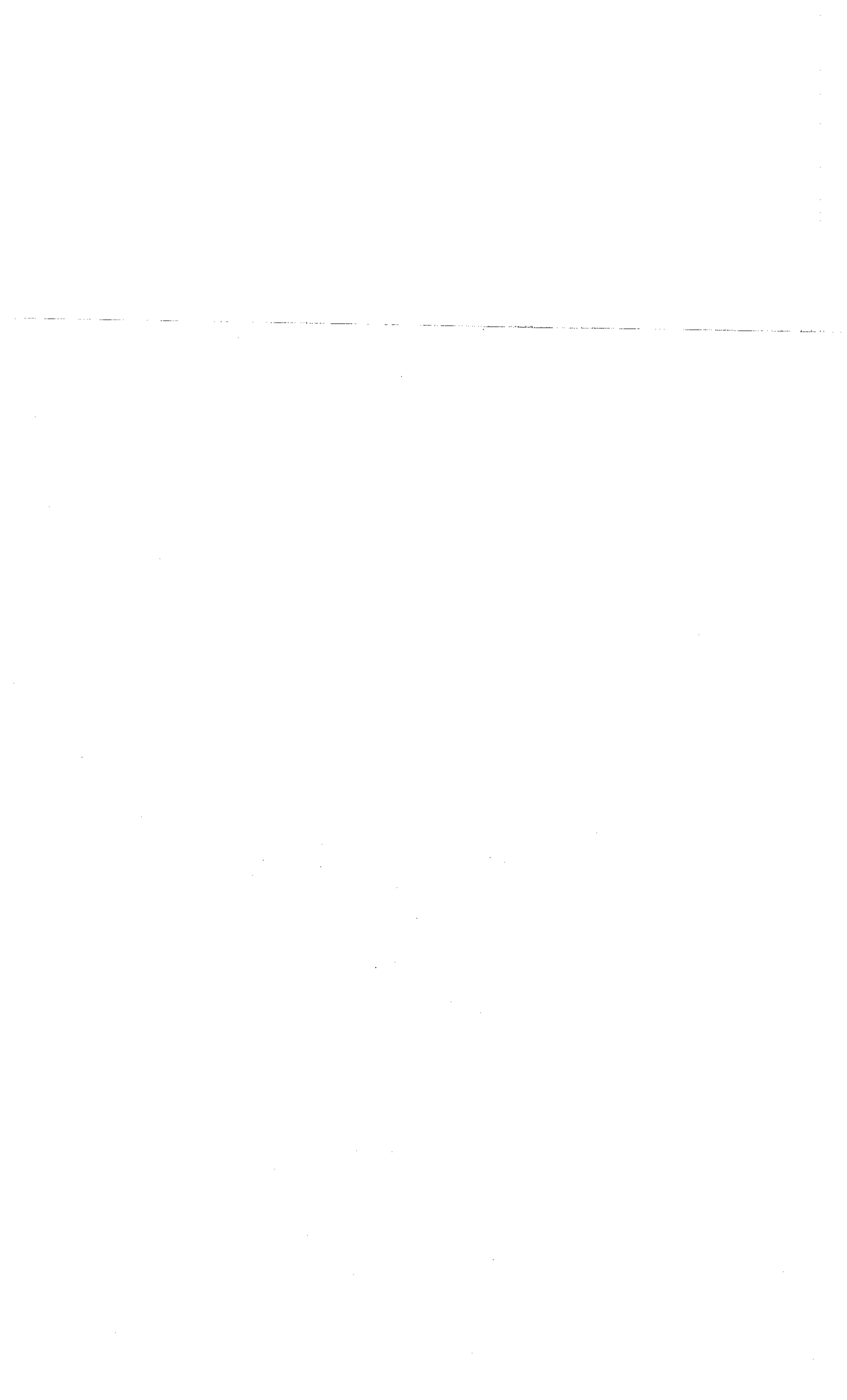

PUESTO DE SALUD MOJICA



PUESTO DE SALUD EL VERGEL

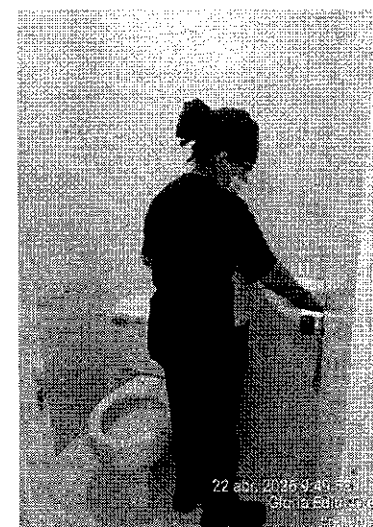

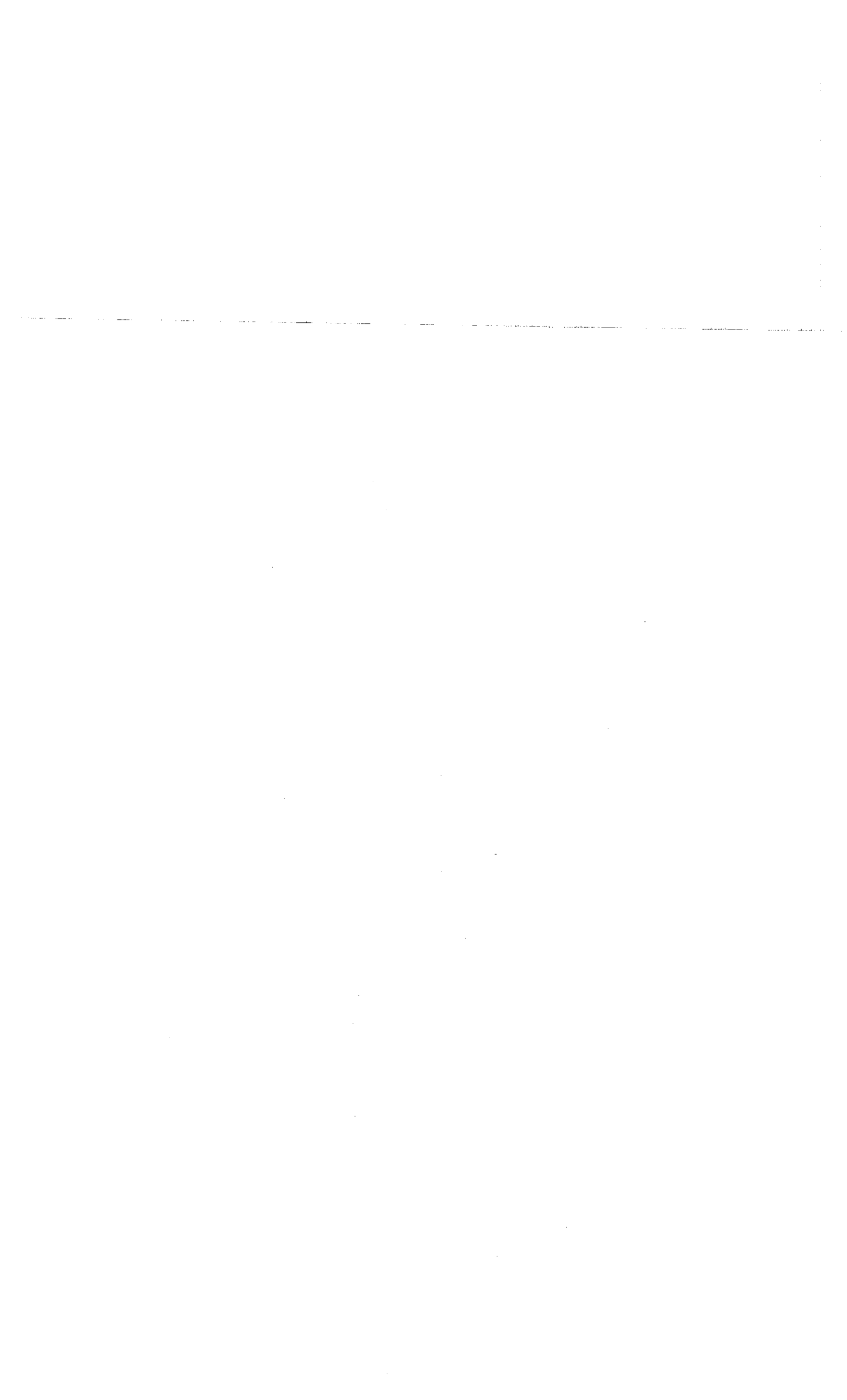

PUESTO DE SALUD ALFONSO BONILLA

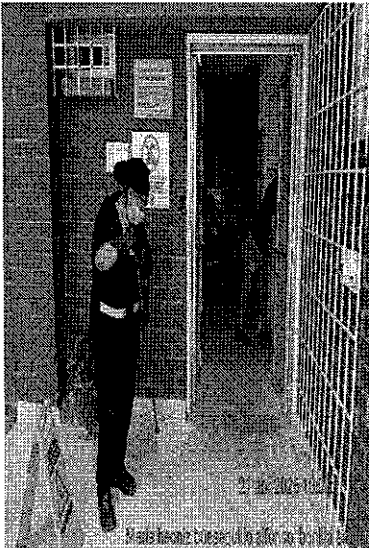

PUESTO DE SALUD COMUNEROS 1



CAPACITACION REALIZADA MES DE ABRIL

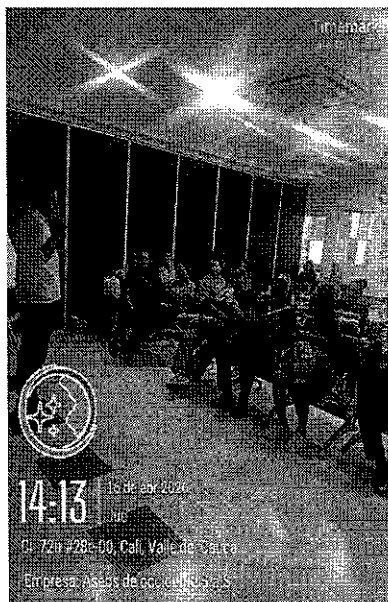
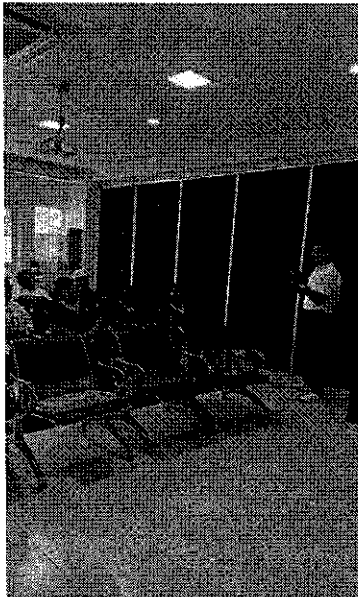
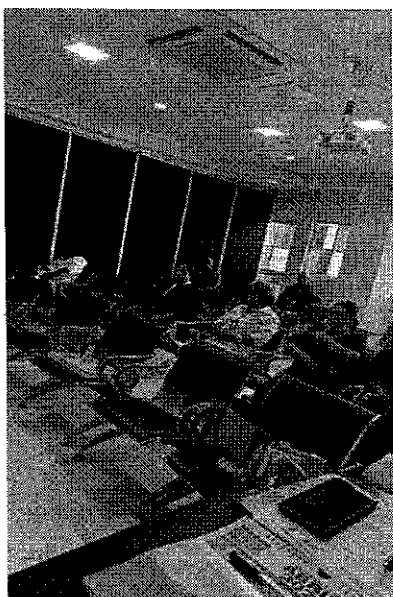

Las actividades de aseo en el Hospital Carlos Holmes Trujillo y los puestos de salud de la ESE Oriente mostraron un adecuado cumplimiento durante marzo, manteniendo condiciones generales de limpieza. Se identificaron pocos puntos que requieren refuerzo, lo que permitirá ajustar y mejorar las acciones para garantizar espacios seguros y en óptimas condiciones.

OBSERVACIONES INFORME TÉCNICO: NINGUNA

5. FIRMAS RESPONSABLES

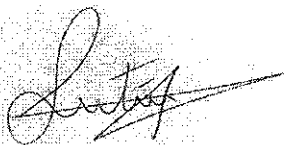

Sebastián franco quintero
Director Operativo

Nombre y firma del Apoyo a la Supervisión (Incluir cuando aplique)

Fecha de suscripción del informe de supervisión: ABRIL de 2026

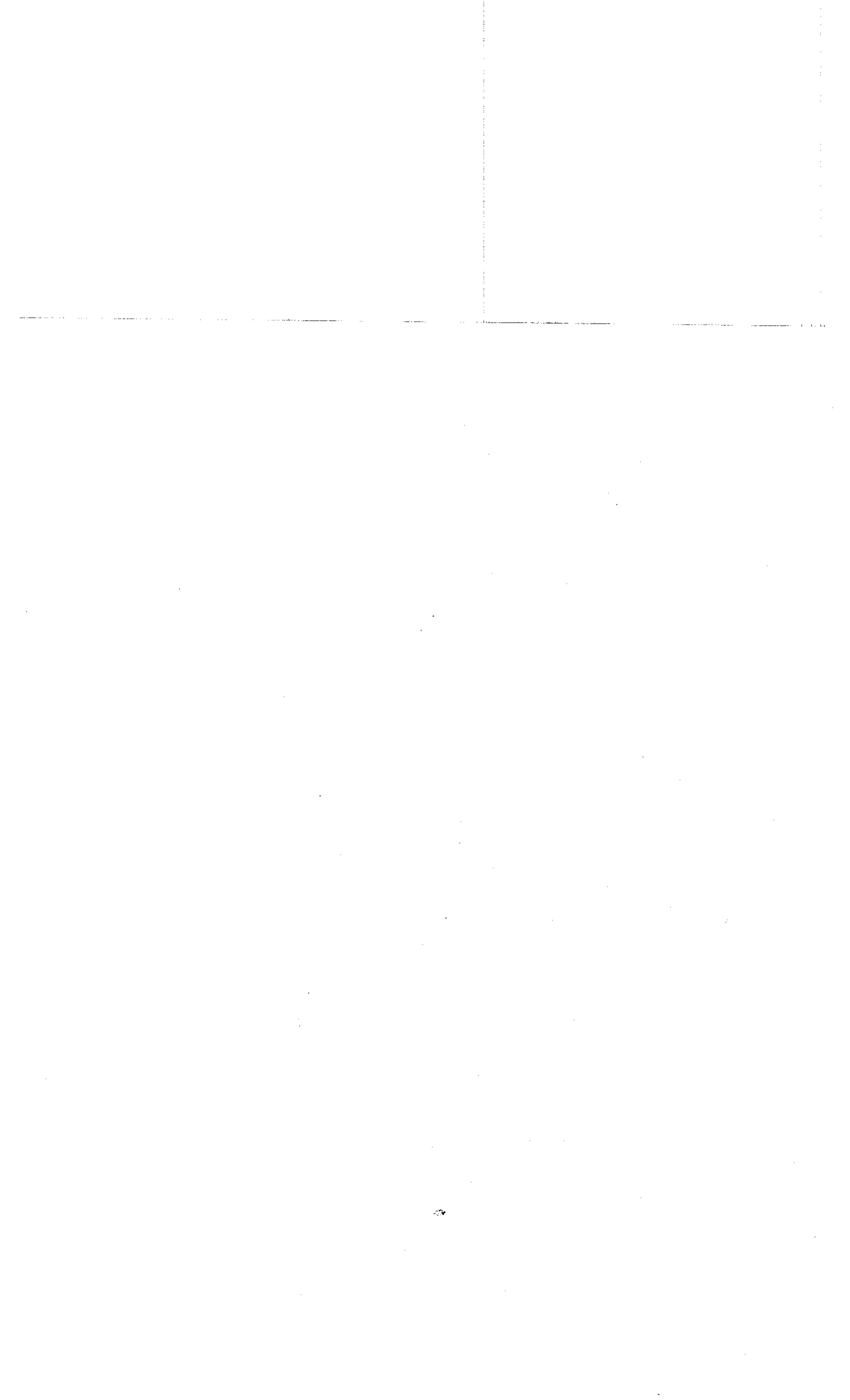



ASEOS DE OCCIDENTE S.A.S.

NIT: 901.747.390-2

**CERTIFICACIÓN DE PAGO DE APORTES AL SISTEMA DE SEGURIDAD SOCIAL Y
PARAFISCALES**

Nosotros, **JUAN ALEJANDRO RIOS FRANCO** identificada con Cédula de Ciudadanía No. 1.112.040.114 y **MARILI ORDOÑEZ ROSERO** identificado con Cédula de Ciudadanía No. 1.130.651.207 y Tarjeta Profesional No. 159447-T, en nuestra condición de Representante Legal y Contador respectivamente, de **ASEOS DE OCCIDENTE S.A.S** identificada con **NIT: 901.747.390-2**, certificamos que, durante los últimos seis (6) meses la empresa ha realizado el pago de los aportes al sistema de seguridad social y para fiscales exigidos por la ley y se encuentra al día y a paz y salvo por todo concepto relacionado con salud, pensión, Arl y Caja de compensación, por ser responsables del impuesto al Creer no se realiza aportes a Sena e ICBF.

Lo anterior en cumplimiento de lo dispuesto en el artículo 50 de la Ley 789 de 2002 modificado por la ley 828 de 2003 y el artículo 23 de la Ley 1150 de 2007.

Dada en **Santiago de Cali**, a los veintiún (21) días del mes de abril (2026).

JUAN ALEJANDRO RIOS FRANCO
Representante Legal

MARILI ORDOÑEZ ROSERO
Contadora T.P 159447-T

DIRECCION: Calle 71# Mbis-115
TELEFONO: 313 537 26 43

DATOS GENERALES DEL APORTANTE

Identificación: 2, Razon Social: ASES DE OCCIDENTE S.A.S, Clase Aportante: B - MENOS DE 700 COTIZANTES, Sucursal Principal: HOSPITAL CARLOS HOLMES TRUJILLO, Dirección: CALI/VALLE, Cuidad-Departamento: CALI/VALLE, Teléfono: 3133372643, Exonerado SENA e ICBF: SI

DATOS GENERALES DE LA LIQUIDACIÓN

Período: Salud, Planilla: E, Tipo: E, Límite: 2026/04/23, Pago: 2026/04/01, Banco: BANCO CALI SOCIAL, Valor: \$40,377,400

LIQUIDACION DETALLADA DE APORTES

| No. | Identificación | Nombres | PENSION | | | SALUD | | | CCF | | | RIESGOS | | | PARAFISCALES | | |
|-----|----------------|---------|---------|------|-----|--------|------|-----|--------|------|-----|---------|------|-----|--------------|------|-----|
| | | | Codigo | Dias | IBC | Aporte | Dias | IBC | Aporte | Dias | IBC | Aporte | Dias | IBC | Aporte | Dias | IBC |

| | | | | | | | | | | | | | | | | | | | |
|---|----|------------|------------------|--------|----|-------------|-----------|--------|----|-------------|-----------|-------|----|-------------|-----------|-------|----|-------------|-----------|
| Centro de Trabajo: CENTRO TRABAJO 1 (26 Afiliados) | | | | | | | | | | | | | | | | | | | |
| Ciudad: CALI Depto: VALLE (1 Afiliados) | | | | | | | | | | | | | | | | | | | |
| 1 | CC | 1005869232 | ARIZALA BRAYAN | 230301 | 30 | \$1,750,905 | \$240,200 | EP5018 | 30 | \$1,750,905 | \$240,200 | CCF57 | 30 | \$1,750,905 | \$240,200 | 14-11 | 30 | \$1,750,905 | \$240,200 |
| 2 | CC | 119307472 | ARROYO ANGELA | 25-14 | 30 | \$2,259,861 | \$36,600 | ES5C19 | 30 | \$2,259,861 | \$36,600 | CCF57 | 30 | \$2,259,861 | \$36,600 | 14-11 | 30 | \$2,259,861 | \$36,600 |
| 3 | CC | 82746310 | BARONA PIER | 230201 | 36 | \$1,977,236 | \$316,400 | EP5017 | 36 | \$1,977,236 | \$316,400 | CCF57 | 36 | \$1,977,236 | \$316,400 | 14-11 | 36 | \$1,977,236 | \$316,400 |
| 4 | CC | 82464510 | BAROJA PIER | 230201 | 2 | \$116,727 | \$18,700 | EP5017 | 2 | \$116,727 | \$18,700 | CCF57 | 2 | \$116,727 | \$18,700 | 14-11 | 2 | \$116,727 | \$18,700 |
| 5 | CC | 108920995 | CAJEDO YEIDY | 230201 | 30 | \$2,259,861 | \$36,600 | ES5C19 | 30 | \$2,259,861 | \$36,600 | CCF57 | 30 | \$2,259,861 | \$36,600 | 14-11 | 30 | \$2,259,861 | \$36,600 |
| 6 | CC | 106807010 | CAROL MARELA | 230301 | 30 | \$2,259,861 | \$36,600 | ES5C19 | 30 | \$2,259,861 | \$36,600 | CCF57 | 30 | \$2,259,861 | \$36,600 | 14-11 | 30 | \$2,259,861 | \$36,600 |
| 7 | CC | 114398233 | CORTES INGRID | 230301 | 30 | \$2,265,034 | \$36,600 | ES5C18 | 30 | \$2,265,034 | \$36,600 | CCF57 | 30 | \$2,265,034 | \$36,600 | 14-11 | 30 | \$2,265,034 | \$36,600 |
| 8 | CC | 106203031 | CONDUMI ALICIA | 230301 | 30 | \$2,265,034 | \$36,600 | ES5C18 | 30 | \$2,265,034 | \$36,600 | CCF57 | 30 | \$2,265,034 | \$36,600 | 14-11 | 30 | \$2,265,034 | \$36,600 |
| 9 | CC | 114026447 | FRANCO SEBASTIAN | 230301 | 12 | \$700,362 | \$112,100 | EP5018 | 12 | \$700,362 | \$112,100 | CCF57 | 12 | \$700,362 | \$112,100 | 14-11 | 12 | \$700,362 | \$112,100 |
| 10 | CC | 11903118 | GOMEZ AMPARO | 0 | 0 | \$0 | \$0 | EP5019 | 30 | \$1,750,905 | \$240,200 | CCF57 | 30 | \$1,750,905 | \$240,200 | 14-11 | 30 | \$1,750,905 | \$240,200 |
| 11 | CC | 10938814 | GOMEZ ANDRES | 230301 | 30 | \$2,259,861 | \$36,600 | EP5018 | 30 | \$2,259,861 | \$36,600 | CCF57 | 30 | \$2,259,861 | \$36,600 | 14-11 | 30 | \$2,259,861 | \$36,600 |
| 12 | CC | 10934026 | HERRERA CLAUDIA | 230301 | 30 | \$2,265,034 | \$36,600 | ES5C18 | 30 | \$2,265,034 | \$36,600 | CCF57 | 30 | \$2,265,034 | \$36,600 | 14-11 | 30 | \$2,265,034 | \$36,600 |
| 13 | CC | 114398406 | HURTADO GUINIA | 230301 | 14 | \$817,089 | \$130,800 | ES5C24 | 14 | \$817,089 | \$130,800 | CCF57 | 14 | \$817,089 | \$130,800 | 14-11 | 14 | \$817,089 | \$130,800 |
| 14 | CC | 106232790 | MARTINEZ NICOLE | 230301 | 30 | \$1,865,509 | \$29,500 | ES5C18 | 30 | \$1,865,509 | \$29,500 | CCF57 | 30 | \$1,865,509 | \$29,500 | 14-11 | 30 | \$1,865,509 | \$29,500 |
| 15 | CC | 10939096 | MELCDO ENAR | 25-14 | 25 | \$1,493,068 | \$233,500 | ES5C24 | 25 | \$1,493,068 | \$233,500 | CCF57 | 25 | \$1,493,068 | \$233,500 | 14-11 | 25 | \$1,493,068 | \$233,500 |
| 16 | CC | 114397930 | MELCDO JHON | 230301 | 12 | \$700,362 | \$112,100 | EP5017 | 12 | \$700,362 | \$112,100 | CCF57 | 12 | \$700,362 | \$112,100 | 14-11 | 12 | \$700,362 | \$112,100 |
| 17 | CC | 113062738 | MIRAL EVELIN | 230201 | 30 | \$1,750,905 | \$240,200 | ES5C18 | 30 | \$1,750,905 | \$240,200 | CCF57 | 30 | \$1,750,905 | \$240,200 | 14-11 | 30 | \$1,750,905 | \$240,200 |
| 18 | CC | 117070587 | MORA ROMER | 230301 | 23 | \$1,342,961 | \$214,000 | EP5018 | 23 | \$1,342,961 | \$214,000 | CCF57 | 23 | \$1,342,961 | \$214,000 | 14-11 | 23 | \$1,342,961 | \$214,000 |
| 19 | CC | 117070587 | MORA ROMER | 230301 | 2 | \$116,727 | \$18,700 | EP5018 | 2 | \$116,727 | \$18,700 | CCF57 | 2 | \$116,727 | \$18,700 | 14-11 | 2 | \$116,727 | \$18,700 |
| 20 | CC | 10938814 | ORTIZ MARIA | 230301 | 30 | \$2,259,861 | \$36,600 | EP5018 | 30 | \$2,259,861 | \$36,600 | CCF57 | 30 | \$2,259,861 | \$36,600 | 14-11 | 30 | \$2,259,861 | \$36,600 |
| 21 | CC | 113062970 | QUEVEDO JOSE | 230301 | 30 | \$1,750,905 | \$240,200 | EP5018 | 30 | \$1,750,905 | \$240,200 | CCF57 | 30 | \$1,750,905 | \$240,200 | 14-11 | 30 | \$1,750,905 | \$240,200 |
| 22 | PT | 117070587 | POLANCO HILGADOS | 0 | 0 | \$0 | \$0 | EP5019 | 1 | \$58,364 | \$9,000 | CCF57 | 1 | \$58,364 | \$9,000 | 14-11 | 1 | \$58,364 | \$9,000 |
| 23 | CC | 10938814 | QUIROLES MARTHA | 230301 | 30 | \$1,750,905 | \$240,200 | ES5C24 | 30 | \$1,750,905 | \$240,200 | CCF57 | 30 | \$1,750,905 | \$240,200 | 14-11 | 30 | \$1,750,905 | \$240,200 |
| 24 | CC | 114398233 | RUIZ MAINA | 230301 | 30 | \$1,750,905 | \$240,200 | EP5022 | 30 | \$1,750,905 | \$240,200 | CCF57 | 30 | \$1,750,905 | \$240,200 | 14-11 | 30 | \$1,750,905 | \$240,200 |
| 25 | CC | 1093862369 | SABAYO KENIA | 230301 | 12 | \$700,362 | \$112,100 | EP5018 | 12 | \$700,362 | \$112,100 | CCF57 | 12 | \$700,362 | \$112,100 | 14-11 | 12 | \$700,362 | \$112,100 |
| 26 | CC | 101012011 | TROCHEZ JHON | 230301 | 30 | \$1,980,114 | \$316,000 | ES5C18 | 30 | \$1,980,114 | \$316,000 | CCF57 | 30 | \$1,980,114 | \$316,000 | 14-11 | 30 | \$1,980,114 | \$316,000 |
| 27 | CC | 38613368 | VALENCIA ANA | 230301 | 30 | \$2,259,861 | \$36,600 | EP5037 | 30 | \$2,259,861 | \$36,600 | CCF57 | 30 | \$2,259,861 | \$36,600 | 14-11 | 30 | \$2,259,861 | \$36,600 |
| 28 | CC | 113064878 | VARGAS YUDY | 230301 | 30 | \$1,750,905 | \$240,200 | ES5C24 | 30 | \$1,750,905 | \$240,200 | CCF57 | 30 | \$1,750,905 | \$240,200 | 14-11 | 30 | \$1,750,905 | \$240,200 |
| Centro de Trabajo: CENTRO TRABAJO 2 (3 Afiliados) | | | | | | | | | | | | | | | | | | | |
| Ciudad: CALI Depto: VALLE (1 Afiliados) | | | | | | | | | | | | | | | | | | | |
| 29 | CC | 16687797 | FRANCO LAURA | 25-14 | 30 | \$6,000,000 | \$960,000 | EP5018 | 30 | \$6,000,000 | \$960,000 | CCF57 | 30 | \$6,000,000 | \$960,000 | 14-11 | 30 | \$6,000,000 | \$960,000 |
| Centro de Trabajo: CENTRO TRABAJO 3 (57 Afiliados) | | | | | | | | | | | | | | | | | | | |
| Ciudad: CALI Depto: VALLE (57 Afiliados) | | | | | | | | | | | | | | | | | | | |
| 30 | CC | 111326917 | BALANTA YERALIN | 230301 | 30 | \$2,265,034 | \$36,600 | EP5027 | 30 | \$2,265,034 | \$36,600 | CCF57 | 30 | \$2,265,034 | \$36,600 | 14-11 | 30 | \$2,265,034 | \$36,600 |
| 31 | CC | 16093896 | BUESACILLO MARIA | 25-14 | 29 | \$1,692,542 | \$270,000 | EP5037 | 29 | \$1,692,542 | \$270,000 | CCF57 | 29 | \$1,692,542 | \$270,000 | 14-11 | 29 | \$1,692,542 | \$270,000 |
| 32 | CC | 16093896 | BUESACILLO MARIA | 25-14 | 1 | \$58,364 | \$9,000 | EP5037 | 1 | \$58,364 | \$9,000 | CCF57 | 1 | \$58,364 | \$9,000 | 14-11 | 1 | \$58,364 | \$9,000 |
| 33 | CC | 16038068 | CAMILO WILLER | 231001 | 30 | \$1,750,905 | \$240,200 | EP5037 | 30 | \$1,750,905 | \$240,200 | CCF57 | 30 | \$1,750,905 | \$240,200 | 14-11 | 30 | \$1,750,905 | \$240,200 |

Resumen General de Pago

| No. | Identificación | Nombres | PENSION | | | | SALUD | | | | CCF | | | | RIESGOS | | | | PARAFISCALES | |
|-----|----------------|--------------------|---------|------|-------------|-----------|--------|------|----------|-------------|----------|------|-------------|--------|---------|----------|-------------|--------|--------------|--------|
| | | | Code | Días | IBC | Aporte | Code | Días | IBC | Aporte | Code | Días | IBC | Aporte | Code | Días | IBC | Aporte | Días | Aporte |
| 34 | CC 2868404 | CARAS ELIZABETH | 0 | 0 | \$0 | \$0 | EP5002 | 29 | \$67,800 | \$1,937,542 | \$67,800 | 29 | \$1,467,242 | 14-11 | 29 | \$67,800 | \$4,120 | \$0 | \$0 | |
| 35 | CC 2868404 | CARAS ELIZABETH | 0 | 0 | \$0 | \$0 | EP5002 | 1 | \$0 | \$0 | \$0 | 1 | \$0 | 14-11 | 1 | \$0 | \$0 | \$0 | \$0 | |
| 36 | CC 100643213 | CARDENAS JUAN | 23001 | 30 | \$2,229,861 | \$361,600 | EP5018 | 30 | \$90,400 | \$2,229,861 | \$90,400 | 30 | \$2,229,861 | 14-11 | 30 | \$90,400 | \$2,229,861 | \$0 | \$0 | |
| 37 | CC 11697407 | CATAÑEDA CARMELO | 23001 | 30 | \$1,750,905 | \$280,200 | EP5037 | 30 | \$70,100 | \$1,750,905 | \$70,100 | 30 | \$1,750,905 | 14-11 | 30 | \$70,100 | \$1,750,905 | \$0 | \$0 | |
| 38 | CC 111174634 | CEJORIO ANA | 23001 | 30 | \$2,229,861 | \$361,600 | EP5037 | 30 | \$90,400 | \$2,229,861 | \$90,400 | 30 | \$2,229,861 | 14-11 | 30 | \$90,400 | \$2,229,861 | \$0 | \$0 | |
| 39 | CC 11598875 | CEDEPES MARYC | 23001 | 30 | \$2,229,861 | \$361,600 | EP5037 | 30 | \$90,400 | \$2,229,861 | \$90,400 | 30 | \$2,229,861 | 14-11 | 30 | \$90,400 | \$2,229,861 | \$0 | \$0 | |
| 40 | CC 115946386 | CHALA LUZ | 23001 | 30 | \$1,750,905 | \$280,200 | EP5002 | 30 | \$70,100 | \$1,750,905 | \$70,100 | 30 | \$1,750,905 | 14-11 | 30 | \$70,100 | \$1,750,905 | \$0 | \$0 | |
| 41 | CC 36394279 | CHIQUITA LUMAIRA | 23001 | 30 | \$1,750,905 | \$280,200 | EP5018 | 30 | \$70,100 | \$1,750,905 | \$70,100 | 30 | \$1,750,905 | 14-11 | 30 | \$70,100 | \$1,750,905 | \$0 | \$0 | |
| 42 | CC 29184359 | CORRALES MIRIAM | 25-14 | 30 | \$1,750,905 | \$280,200 | EP5037 | 30 | \$70,100 | \$1,750,905 | \$70,100 | 30 | \$1,750,905 | 14-11 | 30 | \$70,100 | \$1,750,905 | \$0 | \$0 | |
| 43 | CC 29184359 | CORRALES MIRIAM | 25-14 | 27 | \$1,575,815 | \$252,200 | EP5018 | 27 | \$63,000 | \$1,575,815 | \$63,000 | 27 | \$1,575,815 | 14-11 | 27 | \$63,000 | \$1,575,815 | \$0 | \$0 | |
| 44 | CC 29184359 | CORREA ORFA | 25-14 | 3 | \$175,091 | \$28,020 | EP5018 | 3 | \$7,010 | \$175,091 | \$7,010 | 3 | \$175,091 | 14-11 | 3 | \$7,010 | \$175,091 | \$0 | \$0 | |
| 45 | CC 31582847 | CUERO LEDY | 25-14 | 30 | \$2,229,861 | \$361,600 | EP5002 | 30 | \$90,400 | \$2,229,861 | \$90,400 | 30 | \$2,229,861 | 14-11 | 30 | \$90,400 | \$2,229,861 | \$0 | \$0 | |
| 46 | CC 3278623 | DEYON JOSE | 23001 | 30 | \$1,750,905 | \$280,200 | EP5005 | 30 | \$70,100 | \$1,750,905 | \$70,100 | 30 | \$1,750,905 | 14-11 | 30 | \$70,100 | \$1,750,905 | \$0 | \$0 | |
| 47 | CC 38463768 | DELGADO LIDALIA | 23001 | 30 | \$1,750,905 | \$280,200 | EP5037 | 30 | \$70,100 | \$1,750,905 | \$70,100 | 30 | \$1,750,905 | 14-11 | 30 | \$70,100 | \$1,750,905 | \$0 | \$0 | |
| 48 | CC 102455990 | DIJAZ JERSON | 23001 | 30 | \$1,750,905 | \$280,200 | EP5037 | 30 | \$70,100 | \$1,750,905 | \$70,100 | 30 | \$1,750,905 | 14-11 | 30 | \$70,100 | \$1,750,905 | \$0 | \$0 | |
| 49 | CC 18670424 | DIJAZO LEDY | 23001 | 30 | \$1,750,905 | \$280,200 | EP5002 | 30 | \$70,100 | \$1,750,905 | \$70,100 | 30 | \$1,750,905 | 14-11 | 30 | \$70,100 | \$1,750,905 | \$0 | \$0 | |
| 50 | CC 111643874 | GALEANO ANA | 23001 | 27 | \$1,575,815 | \$252,200 | EP5018 | 27 | \$63,000 | \$1,575,815 | \$63,000 | 27 | \$1,575,815 | 14-11 | 27 | \$63,000 | \$1,575,815 | \$0 | \$0 | |
| 51 | CC 11643874 | GALEANO ANA | 23001 | 3 | \$175,091 | \$28,020 | EP5018 | 3 | \$7,010 | \$175,091 | \$7,010 | 3 | \$175,091 | 14-11 | 3 | \$7,010 | \$175,091 | \$0 | \$0 | |
| 52 | CC 14293102 | GARCIA BELLY | 25-14 | 30 | \$1,750,905 | \$280,200 | EP5024 | 30 | \$70,100 | \$1,750,905 | \$70,100 | 30 | \$1,750,905 | 14-11 | 30 | \$70,100 | \$1,750,905 | \$0 | \$0 | |
| 53 | CC 66422891 | GRACIAS MARIA | 25-14 | 30 | \$1,750,905 | \$280,200 | EP5018 | 30 | \$70,100 | \$1,750,905 | \$70,100 | 30 | \$1,750,905 | 14-11 | 30 | \$70,100 | \$1,750,905 | \$0 | \$0 | |
| 54 | CC 31465232 | GUTIERREZ LICET | 25-14 | 30 | \$1,750,905 | \$280,200 | EP5037 | 30 | \$70,100 | \$1,750,905 | \$70,100 | 30 | \$1,750,905 | 14-11 | 30 | \$70,100 | \$1,750,905 | \$0 | \$0 | |
| 55 | CC 66817761 | HILICARTE SAMPRA | 23001 | 30 | \$1,750,905 | \$280,200 | EP5018 | 30 | \$70,100 | \$1,750,905 | \$70,100 | 30 | \$1,750,905 | 14-11 | 30 | \$70,100 | \$1,750,905 | \$0 | \$0 | |
| 56 | CC 1107042251 | HURTADO LEDY | 23001 | 30 | \$2,229,861 | \$361,600 | EP5002 | 30 | \$90,400 | \$2,229,861 | \$90,400 | 30 | \$2,229,861 | 14-11 | 30 | \$90,400 | \$2,229,861 | \$0 | \$0 | |
| 57 | CC 27443324 | LOUZA AURA | 25-14 | 30 | \$1,750,905 | \$280,200 | EP5037 | 30 | \$70,100 | \$1,750,905 | \$70,100 | 30 | \$1,750,905 | 14-11 | 30 | \$70,100 | \$1,750,905 | \$0 | \$0 | |
| 58 | CC 2746312 | MARTINEZ MARIA | 23001 | 30 | \$1,750,905 | \$280,200 | EP5018 | 30 | \$70,100 | \$1,750,905 | \$70,100 | 30 | \$1,750,905 | 14-11 | 30 | \$70,100 | \$1,750,905 | \$0 | \$0 | |
| 59 | CC 107703186 | MARILLANDA LUZ | 231001 | 30 | \$1,750,905 | \$280,200 | EP5010 | 30 | \$70,100 | \$1,750,905 | \$70,100 | 30 | \$1,750,905 | 14-11 | 30 | \$70,100 | \$1,750,905 | \$0 | \$0 | |
| 60 | CC 114396297 | MOSQUERA MARYLIN | 23001 | 24 | \$1,400,724 | \$224,000 | EP5018 | 24 | \$56,000 | \$1,400,724 | \$56,000 | 24 | \$1,400,724 | 14-11 | 24 | \$56,000 | \$1,400,724 | \$0 | \$0 | |
| 61 | CC 114396297 | MOSQUERA MARYLIN | 23001 | 4 | \$233,454 | \$37,400 | EP5018 | 4 | \$9,400 | \$233,454 | \$9,400 | 4 | \$233,454 | 14-11 | 4 | \$9,400 | \$233,454 | \$0 | \$0 | |
| 62 | CC 114396297 | MOSQUERA MARYLIN | 23001 | 1 | \$0 | \$0 | EP5018 | 1 | \$0 | \$0 | \$0 | 1 | \$0 | 14-11 | 1 | \$0 | \$0 | \$0 | | |
| 63 | CC 114396297 | MOSQUERA MARYLIN | 23001 | 1 | \$0 | \$0 | EP5018 | 1 | \$0 | \$0 | \$0 | 1 | \$0 | 14-11 | 1 | \$0 | \$0 | \$0 | | |
| 64 | CC 114064702 | MURILLO JORGE | 25-14 | 17 | \$992,160 | \$158,800 | EP5002 | 17 | \$63,700 | \$992,160 | \$63,700 | 17 | \$992,160 | 14-11 | 17 | \$63,700 | \$992,160 | \$0 | \$0 | |
| 65 | CC 114064702 | MURILLO JORGE | 25-14 | 13 | \$758,726 | \$122,800 | EP5002 | 13 | \$46,400 | \$758,726 | \$46,400 | 13 | \$758,726 | 14-11 | 13 | \$46,400 | \$758,726 | \$0 | \$0 | |
| 66 | CC 109114286 | MARINHO CAMILA | 25-14 | 30 | \$1,750,905 | \$280,200 | EP5002 | 30 | \$70,100 | \$1,750,905 | \$70,100 | 30 | \$1,750,905 | 14-11 | 30 | \$70,100 | \$1,750,905 | \$0 | \$0 | |
| 67 | CC 113021959 | MUREZ DIANA | 23001 | 30 | \$1,750,905 | \$280,200 | EP5037 | 30 | \$70,100 | \$1,750,905 | \$70,100 | 30 | \$1,750,905 | 14-11 | 30 | \$70,100 | \$1,750,905 | \$0 | \$0 | |
| 68 | CC 17797161 | ORLANDO JACQUELINE | 23001 | 30 | \$2,229,861 | \$361,600 | EP5016 | 30 | \$90,400 | \$2,229,861 | \$90,400 | 30 | \$2,229,861 | 14-11 | 30 | \$90,400 | \$2,229,861 | \$0 | \$0 | |
| 69 | CC 66884666 | OCERO EDOVANI | 23001 | 30 | \$2,229,861 | \$361,600 | EP5018 | 30 | \$90,400 | \$2,229,861 | \$90,400 | 30 | \$2,229,861 | 14-11 | 30 | \$90,400 | \$2,229,861 | \$0 | \$0 | |
| 70 | CC 115946386 | OTERO GLORIA | 25-14 | 30 | \$1,750,905 | \$280,200 | EP5010 | 30 | \$70,100 | \$1,750,905 | \$70,100 | 30 | \$1,750,905 | 14-11 | 30 | \$70,100 | \$1,750,905 | \$0 | \$0 | |
| 71 | CC 11527684 | OSWEDO JORIS | 231001 | 30 | \$1,750,905 | \$280,200 | EP5002 | 30 | \$70,100 | \$1,750,905 | \$70,100 | 30 | \$1,750,905 | 14-11 | 30 | \$70,100 | \$1,750,905 | \$0 | \$0 | |
| 72 | CC 108643002 | PERDOMO MARIA | 25-14 | 25 | \$1,459,088 | \$233,500 | EP5005 | 25 | \$85,400 | \$1,459,088 | \$85,400 | 25 | \$1,459,088 | 14-11 | 25 | \$85,400 | \$1,459,088 | \$0 | \$0 | |
| 73 | CC 108643002 | PERDOMO MARIA | 25-14 | 5 | \$271,818 | \$44,700 | EP5005 | 5 | \$11,700 | \$271,818 | \$11,700 | 5 | \$271,818 | 14-11 | 5 | \$11,700 | \$271,818 | \$0 | \$0 | |
| 74 | CC 6692890 | PILLUPE FRANCIA | 25-14 | 30 | \$1,750,905 | \$280,200 | EP5017 | 30 | \$70,100 | \$1,750,905 | \$70,100 | 30 | \$1,750,905 | 14-11 | 30 | \$70,100 | \$1,750,905 | \$0 | \$0 | |
| 75 | CC 38462354 | PRADO NELLY | 23001 | 30 | \$1,750,905 | \$280,200 | EP5017 | 30 | \$70,100 | \$1,750,905 | \$70,100 | 30 | \$1,750,905 | 14-11 | 30 | \$70,100 | \$1,750,905 | \$0 | \$0 | |
| 76 | CC 6663306 | QUINONES NELLY | 25-14 | 30 | \$1,750,905 | \$280,200 | EP5037 | 30 | \$70,100 | \$1,750,905 | \$70,100 | 30 | \$1,750,905 | 14-11 | 30 | \$70,100 | \$1,750,905 | \$0 | \$0 | |
| 77 | CC 66626255 | RAMIREZ NELLY | 23001 | 30 | \$1,750,905 | \$280,200 | EP5002 | 30 | \$70,100 | \$1,750,905 | \$70,100 | 30 | \$1,750,905 | 14-11 | 30 | \$70,100 | \$1,750,905 | \$0 | \$0 | |
| 78 | PT 929880 | REINA YURIOS | 23001 | 2 | \$116,727 | \$18,700 | EP5018 | 2 | \$5,400 | \$116,727 | \$5,400 | 2 | \$116,727 | 14-11 | 2 | \$5,400 | \$116,727 | \$0 | \$0 | |
| 79 | PT 929880 | REINA YURIOS | 23001 | 28 | \$1,434,178 | \$231,000 | EP5016 | 28 | \$65,400 | \$1,434,178 | \$65,400 | 28 | \$1,434,178 | 14-11 | 28 | \$65,400 | \$1,434,178 | \$0 | \$0 | |
| 80 | CC 11935898 | REINIRO GLORIA | 25-14 | 30 | \$1,750,905 | \$280,200 | EP5002 | 30 | \$70,100 | \$1,750,905 | \$70,100 | 30 | \$1,750,905 | 14-11 | 30 | \$70,100 | \$1,750,905 | \$0 | \$0 | |
| 81 | CC 114368029 | REINIRO CARLOS | 231001 | 30 | \$1,750,905 | \$280,200 | EP5002 | 30 | \$70,100 | \$1,750,905 | \$70,100 | 30 | \$1,750,905 | 14-11 | 30 | \$70,100 | \$1,750,905 | \$0 | \$0 | |

| DATOS GENERALES DEL APORTANTE | | | | DATOS GENERALES DE LA LIQUIDACION | | | |
|-------------------------------|------------|--------------------------|-----------------------------|-----------------------------------|----------------|---------------------|------------|
| Identificación | dv | Razon Social | Clase Aportante | Sucursal Principal | Direccion | Ciudad-Departamento | Telefono |
| NIT 901747390 | 2 | ASEOS DE OCCIDENTE S.A.S | B - MENOS DE 200 COTIZANTES | HOSPITAL CARLOS HOLMES TRUJILLO | Calle 41 26-42 | CALLIVALLE | 3135372649 |
| Periodo | | | | Pago | | | |
| Periodo | Salud | Pago | Planilla | Planilla | Limite | Fecha | Pago |
| 2026-03 | 1882,34654 | 1882,34654 | E | E | 2026/04/23 | 2026/04/01 | 2026/04/01 |
| Clave | | | | Banco | | | |
| 9502648001 | | | | BANCO CAJA SOCIAL | | | |
| Exonerado SENEA | | | | Exonerado ICBF | | | |
| | | | | SI | | | |

| RESUMEN DE PAGO | | VALOR LIQUIDADO | | INTERESES MORA | | VALOR A PAGAR | |
|--|-------------|-----------------|-----------------|----------------|------------------------|---------------|--------------|
| CODIGO | NIT | AFILIADOS | VALOR LIQUIDADO | INTERESES MORA | SALDOS E INCAPACIDADES | VALOR A PAGAR | VALOR |
| AFP (ADMINISTRADORAS: 4) | | | | | | | |
| 231001 | 800,227,940 | 6 | \$1,681,200 | \$0 | \$0 | \$1,681,200 | \$1,681,200 |
| 25-14 | 900,336,004 | 7 | \$7,034,700 | \$0 | \$0 | \$7,034,700 | \$7,034,700 |
| 230301 | 800,224,808 | 8 | \$13,006,600 | \$0 | \$0 | \$13,006,600 | \$13,006,600 |
| 230201 | 800,229,739 | 0 | \$2,975,000 | \$0 | \$0 | \$2,975,000 | \$2,975,000 |
| ARL (ADMINISTRADORAS: 1) | | | | | | | |
| 14-11 | 890,903,790 | 5 | \$2,753,600 | \$0 | \$0 | \$2,753,600 | \$2,753,600 |
| CCF (ADMINISTRADORAS: 1) | | | | | | | |
| CCF57 | 890,303,208 | 5 | \$6,308,000 | \$0 | \$0 | \$6,308,000 | \$6,308,000 |
| EPS (ADMINISTRADORAS: 10) | | | | | | | |
| ASMET SALUD EPS SAS | 900,935,126 | 7 | \$372,800 | \$0 | \$0 | \$372,800 | \$372,800 |
| COMPENALCO VALLE | 890,303,093 | 5 | \$564,300 | \$0 | \$0 | \$564,300 | \$564,300 |
| CODSALUD MOVILIDAD | 900,226,715 | 3 | \$301,400 | \$0 | \$0 | \$301,400 | \$301,400 |
| ENSSANAR | 901,021,565 | 8 | \$749,700 | \$0 | \$0 | \$749,700 | \$749,700 |
| EPS SURA (ANTES SUSAUD) | 800,088,702 | 2 | \$410,700 | \$0 | \$0 | \$410,700 | \$410,700 |
| FAMISANAR | 830,003,564 | 7 | \$83,800 | \$0 | \$0 | \$83,800 | \$83,800 |
| NUEVA EPS | 900,156,264 | 2 | \$1,371,500 | \$0 | \$0 | \$1,371,500 | \$1,371,500 |
| S.O.S. SERVICIO OCCIDENTAL DE SALUD S.A. | 805,001,157 | 2 | \$1,282,600 | \$0 | \$0 | \$1,282,600 | \$1,282,600 |
| SALUD TOTAL | | | | | | | |
| EPS002 | 800,130,907 | 4 | \$1,158,200 | \$0 | \$0 | \$1,158,200 | \$1,158,200 |
| SANTAS | | | | | | | |
| EPS005 | 800,251,440 | 6 | \$210,300 | \$0 | \$0 | \$210,300 | \$210,300 |
| ICBF (ADMINISTRADORAS: 1) | | | | | | | |
| ICBF | 899,999,239 | 2 | \$67,800 | \$0 | \$0 | \$67,800 | \$67,800 |
| INSTITUTO COLOMBIANO DE BIENESTAR FAMILIAR | | | | | | | |
| PAICBF | 899,999,239 | 2 | \$67,800 | \$0 | \$0 | \$67,800 | \$67,800 |
| SENA (ADMINISTRADORAS: 1) | | | | | | | |
| SENA | 899,999,034 | 1 | \$45,200 | \$0 | \$0 | \$45,200 | \$45,200 |
| TOTAL | | | | | | | |
| | | 86 | \$40,377,400 | \$0 | \$0 | \$40,377,400 | \$40,377,400 |

