



CLASIFICACIÓN DE LA INFORMACIÓN				
Pública	x	Pública Clasificada		Pública Reservada

## INFORME MENSUAL EJECUCIÓN CONTRACTUAL

Neiva, abril de 2026

Señor

OMAR GEOVANNY PARDO MACIAS

SUPERVISOR CONTRATO No. CO1.PCCNTR.9210840

Coordinador Académico de Articulación SENA con la Educación Media

Coordinación Académica

Ciudad

**Asunto:** Informe mensual de ejecución contractual Mes 04 del año 2026

**Referencia:** No. CO1.PCCNTR.9210840 del año 2026

JESUS ENRIQUE PEÑA CASTRO, identificado con la cédula de ciudadanía No. 12.139.544 de Neiva, en mi calidad de Contratista del SENA, en el Centro de la Industria, la Empresa y los Servicios de la Regional Huila, en cumplimiento del Contrato de Prestación de Servicios de la referencia, a continuación, presento el Informe de actividades realizadas en el mes objeto de cobro.

### Valor y forma de Pago:

Se fija como valor total del contrato la suma de CUARENTA Y TRES MILLONES SETECIENTOS CUARENTA Y DOS MIL OCHOCIENTOS OCHENTA Y NUEVE PESOS MCTE (\$43.742.889). Esta suma será pagada por el SENA al contratista de la siguiente manera: a) Un (01) primer pago por el mes de febrero de 2026, por valor de CUATRO MILLONES QUINIENTOS SETENTA Y NUEVE MIL QUINIENTOS OCHENTA PESOS MCTE. (\$4.579.580) b) Nueve (08) pagos iguales por los meses de marzo a octubre de 2026, por valor de CUATRO MILLONES SETECIENTOS TREINTA Y SIETE MIL CUATROCIENTOS NOVENTA Y SIETE PESOS MCTE (\$4.737.497) cada uno. c) Un (01) pago final por el mes de noviembre de 2026, por valor de UN MILLÓN DOSCIENTOS SESENTA Y TRES MIL TRESCIENTOS TREINTA Y TRES PESOS MCTE (\$1.263.333).



**Plazo:** Será hasta el 08 de Noviembre de 2026.

**Objeto:** Líneas PAA: 41\_9527\_314 Prestar servicios profesionales o de apoyo a la gestión de carácter temporal, con el fin de planear, orientar y evaluar acciones de formación profesional integral en el Centro de la Industria, la Empresa y los Servicios del SENA Regional Huila y su área de cobertura, para el desarrollo de habilidades y competencias técnicas de la población campesina, aportando al fortalecimiento de la economía popular, familiar, étnica y comunitaria, en concordancia con lineamientos establecidos por la Dirección del Sistema Nacional de Formación para el Trabajo y la Coordinación Nacional de Atención Integral, Diferencial e Incluyente en el programa CampeSENA y FORMACION CONTINUA ESPECIAL CAMPESINA, en la especialidad requerida y las afines al contratista: CONSTRUCCION DE PAVIMENTO CON PLACA HUELLA PARA VIAS TERCIARIAS 6: PROCESO CONSTRUCTIVO”.

### Ejecución mensual de actividades

No	Obligación	Acciones realizadas	Evidencias
1	Orientar, asesorar y acompañar de forma permanente a los aprendices en el desarrollo de las actividades establecidas en la guía de aprendizaje de acuerdo lo establecido en las guías, los procedimientos y el Sistema Integrado de Gestión y Autoevaluación “SIGA” del SENA el cual se encuentra documentado en la plataforma Compromiso, en los programas del área temática objeto del contrato según asignación de grupos.	Se realizó alistamiento de la formación apoyando la gestión de registros de aprendices, creación de ruta fichas y matrículas de las Fichas <b>3455962</b> -- Instalación de Baldosas Cemento y Grano duración 40 horas <b>3468153</b> – Levantamiento de muros no estructural duración 48 horas. <b>3468156</b> – Pañetes o Revoques duración 40 horas. <b>3468157</b> – Instalación de Baldosas Cemento y Grano duración 80 horas	<b>Evidencia No. 1</b> - Evidencia Generar Ruta y Matricular asociar aprendices - Evidencia Fotográfica Ejecución de la formación - Guía de Aprendizaje - LEVANTAMIENTO DE MAMPOSTERIA NO ESTRUCTURAL



2	Realizar reconocimiento de aprendizajes previos y estilos de aprendizaje.	Para el mes no se realizó la obligación contractual.	NA.
3	Acompañar a la población campesina; en la planificación de mejoras de producción familiar, capacidad productiva y condiciones ambientales en concordancia con el protocolo de atención definido por la Coordinación Nacional de Atención Integral, Diferencial e Incluyente a la Economía popular - CampeSENA	Se realizó acompañamiento a la población en la gestión de la formación, apoyando en procesos de inscripción y matrícula, asignación de espacios y gestión de materiales. Para las fichas: <b>3468153</b> – Levantamiento de muros no estructural duración 48 horas. <b>3468156</b> – Pañetes o Revoques duración 40 horas. <b>3468157</b> – Instalación de Baldosas Cemento y Grano duración 80 horas	<b>Evidencia No.2</b>  Evidencia  Solicitud de fichas
4	Reportar la información académica y administrativa requerida en el proceso de formación con claridad, oportunidad y veracidad en los sistemas de trazabilidad y seguimiento dispuestos de manera temporal o permanente por el SENA para el seguimiento de actividades específicas, entregando informe al supervisor del contrato.	Para el mes no se realizó la obligación contractual.	NA.
5	Programar y reportar a su supervisor de contrato, con una antelación mínima de una semana las formaciones extramurales a atender, de manera que se autorice por escrito su movilización previa a la salida, en el marco de su objeto contractual.	Legalizar la solicitud de comisiones de ordenes de viaje No. 19526 de fechas desde el 16 de marzo hasta el 31 de marzo de 2026.	<b>Evidencia No. 3</b>  Legalización  Orden de Viaje
6	Emitir juicio valorativo sobre el nivel de cumplimiento de los resultados de aprendizaje de las competencias del programa, aplicando los procedimientos y herramientas tecnológicas que la entidad defina, en un plazo máximo de tres (3) días después de haber terminado el resultado de aprendizaje correspondiente.	Reportar juicios de evaluación de las formaciones complementaria finalizadas para las fichas: <b>3455933</b> – Levantamiento de mampostería no estructural duración 48 horas. <b>3455953</b> – Pañetes o Revoques duración 40 horas. <b>3455962</b> – Instalación de Baldosas Cemento y Grano duración 80 horas	<b>Evidencia No. 4</b>  Reporte de Juicios de evaluación
7	Reportar la información para la creación de unidades productivas, bajo criterios de calidad, oportunidad y veracidad, cuando se le haya asignado formaciones	Para el mes no se realizó la obligación contractual.	NA.



	complementarias en la ruta creación de unidades productivas.		
8	Participar y apoyar en el proceso de inducción de las estrategias CampeSENA y FCEC: Objetivos, alcance, estrategias, cadena de valor, metodología, procedimientos e impacto.	Para el mes no se realizó la obligación contractual.	NA.
9	Informar a la subdirección de centro las oportunidades de relacionamiento con el sector productivo o social que en el cumplimiento de su objeto contractual pudieran ser gestionadas.	Para el mes no se realizó la obligación contractual.	NA.
10	Participar mensualmente en la reunión de seguimiento operativo del programa convocadas por la coordinación académica y/o misional con observancia del esquema operativo establecido por la Coordinación Nacional de Atención Integral, Diferencial e Incluyente a la Economía popular – CampeSENA y FCEC para tal fin y generar las respectivas evidencias.	Para el mes no se realizó la obligación contractual.	NA.
11	Participar en eventos de carácter técnico, estratégico, de socialización y de otro tipo de evento al que sea convocado por la dirección general, regional o centro de formación, garantizando la transferencia de conocimiento obtenido al equipo de trabajo.	Para el mes no se realizó la obligación contractual.	NA.
12	Presentar informe mensual sobre la ejecución de las obligaciones contractuales donde se evidencie el avance a las metas asignadas, así como el respectivo análisis y acciones de mejora cuando dé a lugar y a la terminación del contrato presentar al supervisor de contrato informe anual de gestión de centro en los términos solicitados	Presenté el informe mensual de ejecución contractual donde se describen las obligaciones ejecutadas y sus evidencias.	<b>Evidencia No. 5</b> Informe mensual de ejecución.
13	Vigilar y salvaguardar los bienes que hagan parte del patrimonio del SENA o de otras entidades o de particulares puestos al servicio de la entidad, y que le hayan sido entregados para el desarrollo del objeto del contrato, por lo que son sujetos de control y vigilancia. En consecuencia, deberán sujetarse a las guías y/o procedimientos aplicables a los bienes fijados en la plataforma Compromiso; adicionalmente deberá estar atento a los mantenimientos preventivos y correctivos	Apoyar en la solicitud de materiales de formación para la ejecución de las fichas <b>3455933</b> – Levantamiento de mampostería no estructural duración 48 horas. <b>3455953</b> – Pañetes o Revoques duración 40 horas. <b>3455962</b> – Instalación de Baldosas Cemento y Grano duración 80 horas	<b>Evidencia No. 6</b> Evidencia fotográfica Materiales



	de los elementos, así como la hoja de vida de los bienes en la cual se date la información actualizada de los mismos, dar cuenta sobre la entrega de los bienes al supervisor y/o interventor del contrato respectivo y a los órganos de control fiscal y disciplinario, de ser procedente.	Y se realiza apoyo a la contratación y cotización de materiales para la formación, este tiempo se registra como apoyo a la formación en Sofia Plus.	
14	Realizar de manera oportuna el proceso de seguimiento y evaluación de la etapa productiva del aprendiz, implementando los formatos vigentes para tal fin, disponibles en la plataforma compromiso para las diferentes alternativas de desarrollo de etapa productiva, cuando sea asignado.	Para el mes no se realizó la obligación contractual.	NA.
15	Validar novedades académicas y disciplinarias de los aprendices conforme al reglamento del aprendiz: Reintegros, traslados, aplazamientos, deserciones; conforme lo establece el reglamento del aprendiz comunicando al Coordinador Académico oportunamente anomalías, inconsistencias, y hallazgos en el registro de la información, cuando aplique.	Para el mes no se realizó la obligación contractual.	NA.
16	Mantener actualizado el Portafolio del Instructor, adjuntando los formatos actualizados del sistema Integrado de gestión dispuestos en la plataforma COMPROMISO, pertenecientes a la guía de procesos formativos, presentado mínimo los siguientes soportes: a. Plan de trabajo concertado con el aprendiz para el desarrollo de la ruta de aprendizaje, según guía para desarrollar los procesos formativos. b. Guía de aprendizaje. c. Actas con los planes de mejoramiento académicos para aprendices que lo requieran. d. Planeación, seguimiento evaluación de etapa productiva (si aplica). e. Bitácora del Aprendiz en etapa productiva (si aplica) f. Formato de asistencia y Registro de inasistencias en aplicativo SOFIA PLUS. g. Formato de juicios evaluativos debidamente diligenciada para cada resultado de aprendizaje.	Se avanzó en la creación de la ruta de aprendizaje y asociación de aprendices en SOFIA PLUS.	NA.
17	Participar en la formulación y ejecución de los proyectos cuando sea requerido según el área de su especialidad y de	Para el mes no se realizó la obligación contractual.	NA.



	conformidad con la programación académica establecida		
18	Realizar su afiliación ante la administradora de riesgos laborales que disponga el SENA, bajo la clase de riesgo relacionada con el diseño curricular a ejecutar, en el caso de tener diseños curriculares de varias líneas productivas tener en cuenta el mayor riesgo asociado.	Se adjunta certificado de afiliación ARL realizada por el SENA, siendo riesgo 5.	<b>Evidencia No. 7 - Afiliación ARL</b>
19	Las demás que sean asignadas por el supervisor de contrato según aplique de acuerdo con los lineamientos emitidos por la Dirección del Sistema Nacional de Formación para el Trabajo – Grupo de Atención Integral, Diferencial e Incluyente a la Economía popular – CampeSENA y FCEC.	Se mantuvo disponibilidad permanente para las solicitudes y requerimientos de la supervisión.	<b>Evidencia No. 8</b> Horas Sofia Plus
20	Desplazarse en el vehículo asignado por el SENA, con el objeto de desarrollar las acciones propias de su contrato en las fechas, horarios y recorridos autorizados por el subdirector de Centro	Para el mes no se realizó la obligación contractual.	NA.
21	En el marco de las actividades del objeto contractual, apoyar cuando le sea requerido por el supervisor del contrato, con la estructuración y definición de especificaciones técnicas de las necesidades relacionadas con su contrato; con la evaluación de propuestas en los procesos de contratación de bienes, servicios u obras, y por razones de idoneidad	Para el mes no se realizó la obligación contractual.	NA.
22	Legalizar los gastos de desplazamiento causados mediante órdenes de viaje, dentro de los 5 días calendario siguientes a la finalización de dicho desplazamiento, cuando aplique.	Para el mes no se realizó la obligación contractual.	NA.
23	Proveer los equipos, recursos y herramientas que requiera para el cumplimiento de sus obligaciones, salvo los casos excepcionales que coordinen con el supervisor del contrato.	Para el mes no se realizó la obligación contractual.	NA.
24	Realizar las demás actividades relacionadas con el objeto y naturaleza del contrato.	Se realiza reunión telefónica con el presidente de las asociaciones campesinas de Aipe Santarrita para concertar la formación complementaria en construcción.	<b>Reunión telefónica.</b>



A continuación, relaciono los desplazamientos que realicé previo a la presentación de este informe. Una vez finalizado cada desplazamiento presenté al ordenador del gasto el informe en el Formato para legalización del desplazamiento, en el que se describieron las actividades desarrolladas y los resultados. Cada informe de legalización cuenta con el visto bueno del supervisor.

Se lista a continuación el soporte de la legalización de los desplazamientos realizados, los cuales forman parte integral del presente informe de ejecución contractual.

ITEM	No DE LA ORDEN DE VIAJE	LUGAR DE DESPLAZAMIENTO	FECHA DE DESPLAZAMIENTO INICIAL	FECHA DE DESPLAZAMIENTO FINAL
1	19526	Neiva – Teruel	16 de marzo de 2026	31 de marzo de 2026

Para el trámite de la cuenta me permito adjuntar: (i) Documentos electrónicos enunciados como evidencias del cumplimiento de las obligaciones contractuales, (ii) los desplazamientos realizados y (iii) el pago de la planilla de seguridad social y parafiscal nro. **6011409784** operador SOI referente al mes de marzo de 2026.

Cordialmente,

**JESUS ENRIQUE PEÑA CASTRO**

**Contratista**

**C.C. No. 12.139.544 de Neiva**

Recibí a satisfacción:

**OMAR GEOVANNY PARDO MACIAS**

Supervisor Contrato CO1.PCCNTR.9210840 de 2026

Coordinador Académico

# Evidencia No. 1 - SofiaPlus - ruta y matricula



## PROCESO DE GESTIÓN DE FORMACIÓN PROFESIONAL INTEGRAL

### FORMATO GUÍA DE APRENDIZAJE

#### 1. IDENTIFICACIÓN DE LA GUIA DE APRENDIZAJE

- **Denominación del Programa de Formación:** LEVANTAMIENTO DE MAMPOSTERIA NO ESTRUCTURAL
- **Código del Programa de Formación:** 83610429
- **Competencia:** Levantar muros en mampostería no estructural de acuerdo con normas, planos y especificaciones
- **Resultados de Aprendizaje:**
  - ✦ Interpretar planos de acuerdo a la actividad a ejecutar
  - ✦ Seleccionar materiales, herramientas y equipos teniendo en cuenta actividad a realizar.
  - ✦ Realizar corte y modulación de mampuestos
  - ✦ Preparar mezclas conforme al tipo de material, procedimientos técnicos y dosificaciones establecidas en las especificaciones técnicas
  - ✦ Construir muros en mampostería no estructural de acuerdo con planos y especificaciones técnicas.
  - ✦ Entregar actividades terminadas según planos y especificaciones técnicas.
- **Duración de la Guía de Aprendizaje (horas):** 48 horas.



## **2. PRESENTACIÓN**

El levantamiento de muros en mampostería no estructural es una actividad fundamental dentro de los procesos constructivos, ya que permite la conformación de divisiones internas y cerramientos en diferentes tipos de edificaciones.

A través de esta guía de aprendizaje, el aprendiz desarrollará habilidades para interpretar planos, seleccionar materiales y herramientas, preparar mezclas y ejecutar correctamente la construcción de muros en mampostería no estructural.

El proceso de formación se desarrollará mediante actividades teóricas y prácticas que permitirán aplicar los conocimientos en un contexto real de trabajo, fortaleciendo el trabajo en equipo, la responsabilidad y el cumplimiento de las normas técnicas del sector construcción.

## **3. FORMULACIÓN DE LAS ACTIVIDADES DE APRENDIZAJE**

- **Descripción de la(s) Actividad(es)**

### **3.1 Actividades de reflexión inicial:**

El instructor iniciará la sesión promoviendo un espacio de diálogo con los aprendices sobre las características de las viviendas en la zona rural, teniendo en cuenta que muchas familias campesinas construyen o participan en la construcción de sus propias viviendas.

Se presentarán imágenes o ejemplos de viviendas rurales donde se evidencien muros en ladrillo o bloque. A partir de estas imágenes, el instructor orientará una conversación guiada para que los aprendices reflexionen sobre la importancia de construir muros adecuados que brinden seguridad, durabilidad y protección frente a las condiciones climáticas.



Durante la actividad se plantearán preguntas orientadoras como:

¿Qué materiales se utilizan comúnmente para construir viviendas en la zona rural?

¿Qué problemas se pueden presentar en una vivienda si los muros no se construyen correctamente?

¿Por qué es importante interpretar los planos antes de iniciar la construcción de un muro?

¿Cómo influye una buena construcción de muros en la seguridad y calidad de vida de las familias campesinas?

Posteriormente, los aprendices compartirán sus experiencias o conocimientos relacionados con la construcción de viviendas en sus comunidades, permitiendo reconocer saberes previos y la importancia de aplicar técnicas adecuadas en el levantamiento de mampostería

**Ambiente requerido:**

Requiere un ambiente pluritecnológico mínimo, en un área aproximada 200 m<sup>2</sup>, con capacidad para 30 aprendices. Se requiere buena iluminación artificial e iluminación natural. Además, la dotación de 30 sillas y 30 mesas de trabajo, tablero acrílico y televisor.

**Materiales de formación:**

Lápiz, Borrador, Lapicero, Block,

**Horas:** 2 horas de formación

**3.2 Actividades de contextualización e identificación de conocimientos necesarios para el aprendizaje:**

En grupos de 3 aprendices y de acuerdo con las imágenes presentadas, escriba el nombre de cada material, además cuales considera que son las características, tipos, unidades de medida y partes (a la que aplique) de los diferentes materiales. Socializar en mesa redonda, en donde cada aprendiz aporte algo diferente de acuerdo con el trabajo realizado en grupo.



Con base en las imágenes vistas ubique frente a cada material dado las características, tipos, unidades de medidas y partes de los materiales entregadas por el instructor.

Posteriormente cada uno realiza un mapa conceptual en el cual coloque como palabra central el nombre de cada material, y debe colocar en él todas las características, tipos, unidades de medida y partes que considere que hacen parte de ese material.

1. Orientación expositiva por parte del instructor sobre los muros en mampostería no estructurales.
2. Presentación del video “Tutorial Nuevo cemento mampostería Tipo S Argos”  
..\Videos\tutorial Nuevo Cemento Mampostería Tipo S Argos.  
<https://www.youtube.com/watch?v=eVrWpiTJFKg>
3. Teniendo en cuenta el contenido de estudio dado en la introducción, conforme grupos, no mayor de 5 integrantes y definan los siguientes conceptos:

- ✿ Definición de mampuesto.
- ✿ Tipos de mampuestos
- ✿ Tipos de aparejo
- ✿ Socializa la temática vista en el video a través de una exposición en grupos de cinco personas.
- ✿ Realizar ejercicios de modulación de mampuestos con los tipos de aparejo vistos.

**Ambiente requerido:**

Requiere un ambiente pluritecnológico mínimo, en un área aproximada 200 m<sup>2</sup>, con capacidad para 30 aprendices. Se requiere buena iluminación artificial e iluminación natural y que cumpla con todas las medidas de Bioseguridad y manteniendo el distanciamiento para la protección de



las personas. Además, la dotación de 30 sillas y 30 mesas de trabajo, computadores con software ofimático y acceso a internet, tablero acrílico y televisor.

**Materiales de formación:**

Lápiz, Borrador, Lapicero, Block, Marcadores, colores, cartulina, cinta.

**Horas:** 2 horas de formación

**3.3 Actividades de apropiación:**

**3.3.1 Interpretación de planos de mampostería**

El instructor realizará una explicación básica sobre los elementos presentes en los planos de construcción relacionados con la mampostería, tales como simbología, dimensiones, ubicación de muros, escalas y tipos de materiales especificados.

Posteriormente se entregará a los aprendices un plano sencillo donde se evidencie la ubicación de muros en mampostería. Organizados grupos de 5 personas, los aprendices analizarán el plano con el fin de identificar:

- ✱ Dimensiones del muro
- ✱ Ubicación dentro del espacio constructivo
- ✱ Altura aproximada del muro
- ✱ Tipo de material o mampuesto a utilizar

Finalmente, cada grupo socializará los resultados del análisis realizado, permitiendo reforzar la comprensión del plano y aclarar dudas sobre su interpretación.

**Evidencia de conocimiento:** Ejercicio resuelto de interpretación de planos y participación en la socialización.

**Duración:** 3 horas



### 3.3.2 Identificación de materiales, herramientas y equipos

El instructor presentará a los aprendices los diferentes materiales, herramientas y equipos utilizados en la construcción de muros en mampostería no estructural, explicando su función dentro del proceso constructivo.

Durante la actividad los aprendices observarán y manipularán algunas herramientas básicas como palustre, nivel, plomada, flexómetro, hilo de construcción y baldes de mezcla, con el fin de reconocer su uso adecuado.

Posteriormente, los aprendices elaborarán un listado donde clasifiquen:

- ✿ Herramientas de medición
- ✿ Herramientas de colocación de mampuestos
- ✿ Equipos de apoyo para la obra
- ✿ Materiales utilizados en la construcción de muros

Finalmente se realizará una retroalimentación grupal sobre la importancia del uso adecuado de herramientas y materiales para garantizar la calidad del proceso constructivo.

**Horas:** 3 horas

### 3.3.3. Corte y modulación de mampuestos

El instructor realizará una demostración práctica sobre la forma correcta de medir, marcar y realizar cortes en bloques o ladrillos, teniendo en cuenta las dimensiones requeridas según el plano de construcción.

Los aprendices desarrollarán un ejercicio práctico donde deberán:

- ✿ Medir las dimensiones del mampuesto.
- ✿ Marcar las líneas de corte de acuerdo con la modulación requerida.
- ✿ Realizar el corte utilizando herramientas apropiadas.
- ✿ Verificar que las piezas cortadas cumplan con las medidas necesarias.



Esta actividad permitirá que los aprendices comprendan la importancia de la modulación en la construcción de muros, con el fin de evitar desperdicio de material y lograr un mejor ajuste en la mampostería.

**Horas:** 3 horas

### **3.3.4. Preparación de mezclas para mampostería**

El instructor explicará el proceso para la preparación del mortero de pega utilizado en la mampostería, teniendo en cuenta las proporciones adecuadas de cemento, arena y agua según las especificaciones técnicas.

Posteriormente los aprendices realizarán la preparación de la mezcla siguiendo los pasos indicados:

- ✿ Dosificación de materiales
- ✿ Mezclado inicial de cemento y arena
- ✿ Incorporación progresiva de agua
- ✿ Mezcla hasta obtener una consistencia adecuada para la pega de mampuestos

Durante la actividad el instructor supervisará el proceso y orientará a los aprendices para garantizar que la mezcla cumpla con las características necesarias para su aplicación.

**Evidencia de desempeño:** Preparación práctica del mortero de pega siguiendo la dosificación establecida.

**Horas:** 3 horas



### **3.3.5. Técnica de levantamiento de muros en mampostería**

El instructor realizará una demostración práctica del procedimiento para iniciar el levantamiento de un muro en mampostería, explicando aspectos fundamentales como:

- ✿ Colocación de la primera hilada de mampuestos
- ✿ Aplicación del mortero de pega
- ✿ Uso del hilo de construcción para mantener alineación
- ✿ Verificación del nivel y la verticalidad del muro

Posteriormente los aprendices realizarán un ejercicio práctico guiado donde aplicarán estas técnicas básicas de colocación de mampuestos.

**Horas:** 3 horas

### **3.3. 6: Verificación y entrega de actividades terminadas**

Una vez finalizada la práctica de construcción, los aprendices realizarán una revisión del trabajo ejecutado con el acompañamiento del instructor.

Durante esta revisión se verificarán aspectos como:

- ✿ Dimensiones del muro
- ✿ Alineación
- ✿ Verticalidad (plomo)
- ✿ Nivelación de las hiladas
- ✿ Limpieza del área de trabajo

El instructor realizará una retroalimentación sobre los aspectos positivos del trabajo realizado y los puntos que deben mejorarse en futuras actividades.



**Evidencia de producto:** Tramo de muro revisado y entregado conforme a los planos y especificaciones técnicas.

**Horas:** 5 horas

### **3.4 Actividades de Transferencia el Conocimiento:**

Con el fin de aplicar los conocimientos adquiridos durante el proceso de formación, los aprendices desarrollarán una actividad práctica de construcción de un tramo de muro en mampostería no estructural, simulando una situación real de construcción de una vivienda en zona rural.

Los aprendices se organizarán en grupos de cinco aprendices, con la orientación del instructor, deberán ejecutar el proceso completo de levantamiento del muro teniendo en cuenta los planos y las especificaciones técnicas suministradas.

Durante la actividad los aprendices deberán desarrollar las siguientes etapas:

✿ Interpretación del plano:

Analizar el plano entregado por el instructor para identificar las dimensiones del muro, ubicación, altura y tipo de mampuesto a utilizar.

✿ Selección de herramientas y materiales:

Identificar y seleccionar las herramientas, equipos y materiales necesarios para realizar la actividad constructiva.

✿ Preparación de materiales:

Realizar la dosificación y preparación del mortero de pega teniendo en cuenta los procedimientos técnicos establecidos.

✿ Corte y modulación de mampuestos:

Medir, marcar y realizar los cortes necesarios de los bloques o ladrillos para garantizar la correcta modulación del muro.

✿ Construcción del muro:

Levantar el muro en mampostería aplicando mortero de pega y verificando permanentemente nivel, plomo y alineación.

✿ Verificación y entrega del trabajo terminado:

Revisar el muro construido para garantizar que cumpla con las dimensiones, alineación y especificaciones establecidas en el plano. Finalmente se realizará limpieza del área de trabajo y entrega de la actividad.



**Materiales:** Bloques o ladrillos, Cemento, Arena, Agua, Palustre, Nivel, Plomada, Flexómetro, Martillo o cortadora de mampuestos, Baldes, Carretilla, Hilo de construcción

**Horas:** 24 Horas

**4. PLANTEAMIENTO DE EVIDENCIAS DE APRENDIZAJE PARA LA EVALUACIÓN EN EL PROCESO FORMATIVO.**

Evidencias de Aprendizaje	Criterios de Evaluación	Técnicas e Instrumentos de Evaluación
<p><b>Evidencias de conocimiento:</b></p> <p>✿ Ejercicio resuelto de interpretación de planos y participación en la socialización.</p>	<p>Interpretar planos de acuerdo con la actividad a ejecutar</p> <p>Extrae la información técnica necesaria para la ejecución de los trabajos de mampostería de acuerdo con planos de taller.</p> <p>Seleccionar materiales, herramientas y equipos teniendo en cuenta actividad a realizar</p> <p>Aplica las operaciones básicas para el cálculo de cantidades de obra de acuerdo con especificaciones técnicas.</p>	<p><b>Técnica:</b> Observación directa</p> <p><b>Instrumento:</b> lista de chequeo</p>
<p><b>Evidencias de desempeño:</b></p> <p>✿ Preparación práctica del mortero de pega siguiendo la dosificación establecida.</p> <p><b>Evidencias de Producto:</b></p> <p>✿ Tramo de muro revisado y entregado conforme a los planos y especificaciones técnicas.</p>	<p>Realizar corte y modulación de mampuestos</p> <p>Realiza modulación y corte de piezas de acuerdo a la superficie, formato y aparejo</p> <p>Preparar mezclas conforme al tipo de material, procedimientos técnicos y dosificaciones establecidas en las especificaciones técnicas</p> <p>Construir muros en mampostería no estructural de acuerdo a planos y especificaciones técnicas.</p> <p>Identifica tipos de aparejo de acuerdo a especificaciones técnicas.</p> <p>Entregar actividades terminadas según planos y especificaciones</p> <p>Ejecuta métodos de control de acuerdo a planos normas y especificaciones</p>	<p><b>Técnica:</b> Observación directa del desempeño.</p> <p><b>Instrumento:</b> lista de chequeo</p> <p><b>Técnica:</b> Verificación del producto terminado</p> <p><b>Instrumento:</b> lista de chequeo</p>



## 5. GLOSARIO DE TÉRMINOS

**Agua:** H<sub>2</sub>O. Líquido natural insípido e incoloro.

**Arena:** Polvo duro y granuloso que proviene de la degradación, natural o artificial, de rocas cristalinas.

**Cemento:** Triturado fino de calizas, yeso y otros aditivos que reacciona con el agua produciendo una pasta sólida.

**Codal:** Regla perfectamente rectilínea generalmente de aluminio con una longitud de 2.5 a 3.0 metros.

**Mezcladora:** Máquina con motor eléctrico o a gasolina consistente en un tambor con paletas interiores que al girar mezcla homogéneamente los ingredientes que se cargan en su interior.

**Mortero:** Es una mezcla de cemento, arena fina y agua en las proporciones adecuadas para obtener una masa plástica que fragua al reaccionar hidráulicamente sus componentes. Puede contener también aditivos naturales o químicos para mejorar sus características.

**Cemento portland blanco:** cemento con piedra caliza, arcilla de caolín con bajo contenido de hierro y yeso. Los clientes usan nuestro cemento portland blanco en obras arquitectónicas que requieren gran brillantez y acabados artísticos, para crear mosaicos y granito artificial, así como para formas esculturales y otras aplicaciones donde predomina el blanco.

**Cemento portland gris ordinario:** es un material de construcción de alta calidad— compuesto principalmente de clinker— que cumple con todos los requisitos físicos y químicos aplicables, y se utiliza ampliamente en todos los segmentos de la industria de la construcción: residencial, comercial, industrial, y de infraestructura pública

**Cemento:** se definen como cementos los conglomerantes hidráulicos que, convenientemente amasados con agua, forman pastas que fraguan y endurecen a causa de las reacciones de hidrólisis e hidratación de sus constituyentes, dando lugar a productos hidratados mecánicamente resistentes y estables tanto al aire como bajo agua.

**Pañete:** mortero de cemento Portland, es una pasta de cemento Portland, arena, cal y agua, muy usado en la construcción. La preparación puede realizarse a mano. Mediante palas y mecánicamente cuando se requieren grandes cantidades.

**Mortero liso:** (Cemento: arena): Es el pañete de uso más generalizado; debe aplicarse sobre la superficie lo más limpia posible y rustica para que el pañete agarre, además, debe humedecerse la superficie para que no le reste agua a la mezcla aplicada, su espesor no debe ser más de 2 cm. Ni menos de 1 cm. Para evitar desprendimientos, especialmente en los pañetes de techos. La mezcla llamada corrientemente mezcla de pañete se fabrica así:



Primero hacemos una liga 1:3 (: arena fina (arena de río)) y esta liga la mezclamos con cemento en la proporción 1:6.

**Mortero rústico:** Este pañete se hace con una mezcla de (cemento: arena gruesa) en proporciones de acuerdo con el grado de finura exigido y a la superficie donde será aplicado. Generalmente se repella la superficie a plomo antes de aplicar el pañete, para evitar irregularidades. El color puede ser incluido o no según se mezcle este con la liga antes de aplicarlo se pinte después: se aplica con máquinas a presión de aire (compresores).

**Mortero pulido:** Se usa generalmente con la finalidad de impermeabilizar las paredes donde se aplica; primero debe de prepararse la pared humedeciéndola y dándole cierta rusticidad y luego se procede aplicar el mortero 1:3 (cemento: arena) llamado mezcla gruesa con un espesor de no mas de 2 cm. La terminación final, todavía con la mezcla fresca se hace espolvoreando cemento, humedeciendo y puliendo la superficie con una llana metálica.

**Mortero cal-arena:** Este pañete se emplea más bien en viviendas rurales o muy económicas adicionándole otros materiales para darles más consistencia; en algunos casos se le adiciona algo de cemento para usarlo de mortero de juntas.

**Mortero impermeable:** Se consiguen añadiendo a los morteros de los aglomerantes hidráulicos sustancias que rechazan el agua, como breas, alquitranes y otras que cerrando los poros no permiten que el agua penetre en su interior.

**Mortero de nivelación:** es aquel que se prepara con el fin de obtener una superficie plana y uniforme para la instalación de los enchapes.

**Nivel:** Instrumento consistente en una gota de aire dentro de un tubo lleno de aceite usado para medir la horizontalidad en la construcción.

**NTC:** Norma Técnica Colombiana. Sigla seguida de un número que define una norma expedida por el ICONTEC.

**Palustre:** Herramienta de mano consistente en una pala metálica pequeña de punta triangular usada para manejar los morteros.

**Plomada:** simboliza la rectitud, justicia y equilibrio. De esa forma la plomada se convierte en norma objetiva e irrefutable para conocer el estado de una pared ya construida, o también para construir una nueva con garantía de rectitud.

**Planos:** Representación esquemática, en dos dimensiones y a determinada escala, de un terreno, una población, una máquina, una construcción



## 6. REFERENTES BIBLIOGRÁFICOS

<http://biblioteca.sena.edu.co/paginas/construccion.html> Enciclopedia de la construcción.  
Juan de Cusa.

Curso Construcción De Casas Sismorresistentes De Uno Y Dos Pisos, Sena regional Antioquia,  
centro de la Construcción, pagina Web, [www.sena.edu.co](http://www.sena.edu.co)

Asocreto. Cartilla Jose Concreto. Bogota 2004.

[www.google academico.com](http://www.google.academico.com) resistencia de materiales.

Manuales técnicos- ladrillera santa fe.

[http://www.solocursosgratis.com/curso\\_gratis\\_interpretacion\\_de\\_planos-slccurso1105974.htm](http://www.solocursosgratis.com/curso_gratis_interpretacion_de_planos-slccurso1105974.htm)

[http://www.mundotutoriales.com/tutorial\\_curso\\_de\\_interpretacion\\_de\\_planosmdtutorial591779.htm](http://www.mundotutoriales.com/tutorial_curso_de_interpretacion_de_planosmdtutorial591779.htm)

<http://www.construdata.com.bdigital.sena.edu.co/HomeNewDiseno.asp>

<http://www.youtube.com/watch?v=0pS3hsyTx8Q>

<https://www.asocreto.org.co/>. ASOCRETO. CARTILLA JOSE CONCRETO.

Norma Sismo Resistente NSR – 10

## 7. CONTROL DEL DOCUMENTO

	Nombre	Cargo	Dependencia	Fecha
<b>Autor</b> <b>(es)</b>	<b>WILMAR DARIO HERNANDEZ</b> <b>TITIMBO</b> <b>JESUS ENRIQUE PEÑA CASTRO</b> <b>MIGUEL ARNOLDO POLANIA</b> <b>LISETH VIVIANA ROJAS ALVAREZ</b>	<b>INSTRUCTOR</b>		<b>MARZO 2025</b>



**8. CONTROL DE CAMBIOS** (diligenciar únicamente si realiza ajustes a la guía)

	Nombre	Cargo	Dependencia	Fecha	Razón del Cambio
Autor (es)					



**SERVICIO NACIONAL DE APRENDIZAJE – SENA**  
**CENTRO DE LA INDUSTRIA, LA EMPRESA Y LOS SERVICIOS – REGIONAL HUILA**  
**SISTEMA INTEGRADO DE GESTIÓN**  
**Procedimiento Ejecución de la Formación Profesional Integral**  
**LISTA DE CHEQUEO**

**IDENTIFICACIÓN GENERAL**

**NUMERO FICHA:** 3455933  
**PROGRAMA:** LEVANTAMIENTO D EMUROS NO ESTRUCTURALES  
**NOMBRE DEL APRENDIZ:** LEIDI YOHANA PASTRANA QUINA  
**RESPONSABLE DE LA EVALUACIÓN:** JESUS ENRIQUE PEÑA CASTRO  
**FECHA DE EVALUACIÓN:** 21 / 04 / 2026  
**EVIDENCIA POR EVALUAR:** Muros en mampostería no estructural

<b>COMPETENCIA:</b> Levantar muros en mampostería no estructural de acuerdo con planos básicos de construcción	<b>Resultados de aprendizaje:</b> RA2: ARMAR MUROS SEGÚN DISEÑO NO ESTRUCTURAL
<b>DESCRIPCION DE LA EVIDENCIA:</b> Observación del aprendiz ejecutando el levantamiento de muros según las especificaciones técnicas.	<b>Tipo de Evidencia:</b> Conocimiento: <u>  X  </u> Desempeño: <u>  X  </u> Producto: <u>  X  </u>

TEM	VARIABLES/INDICADORES	CUMPLE		OBSERVACIONES
		SI	NO	
		FECHA		
		21/04/26		
1	El aprendiz se presenta puntualmente a la sesión de formación	X		
2	El aprendiz presenta las evidencias dentro de los plazos establecidos.	X X		
3	El aprendiz interpreta la ubicación de los Mampuestos según planos	X		
4	El aprendiz ubica los mampuestos según especificaciones graficas	X		
5	El aprendiz modula horizontalmente los Bloques	X		
6	El aprendiz modula Verticalmente los Bloques	X		
7	El aprendiz conserva niveles y alineación vertical en los muros	X		
8	El aprendiz deja las herramientas y el lugar de trabajo limpios y organizados.	X		
9	El aprendiz cumplió con los objetivos requeridos durante las practicas	X		

**CONCEPTO:**

  
 FIRMA INSTRUCTOR

  
 FIRMA APRENDIZ (Aprendices)



**SERVICIO NACIONAL DE APRENDIZAJE – SENA**  
**CENTRO DE LA INDUSTRIA, LA EMPRESA Y LOS SERVICIOS – REGIONAL HUILA**  
**SISTEMA INTEGRADO DE GESTIÓN**  
**Procedimiento Ejecución de la Formación Profesional Integral**  
**LISTA DE CHEQUEO**

**IDENTIFICACIÓN GENERAL**

**NUMERO FICHA:** 3455933  
**PROGRAMA:** LEVANTAMIENTO D EMUROS NO ESTRUCTURALES  
**NOMBRE DEL APRENDIZ:** EDINSON PAQUE SALAZAR  
**RESPONSABLE DE LA EVALUACIÓN:** JESUS ENRIQUE PEÑA CASTRO  
**FECHA DE EVALUACIÓN:** 21 / 04 / 2026  
**EVIDENCIA POR EVALUAR:** Muros en mampostería no estructural

<b>COMPETENCIA:</b> Levantar muros en mampostería no estructural de acuerdo con planos básicos de construcción	<b>Resultados de aprendizaje:</b> RA2: ARMAR MUROS SEGÚN DISEÑO NO ESTRUCTURAL
<b>DESCRIPCION DE LA EVIDENCIA:</b> Observación del aprendiz ejecutando el levantamiento de muros según las especificaciones técnicas.	<b>Tipo de Evidencia:</b> Conocimiento: <u>  X  </u> Desempeño: <u>  X  </u> Producto: <u>  X  </u>

TEM	VARIABLES/INDICADORES	CUMPLE		OBSERVACIONES
		SI	NO	
		FECHA		
		21/04/26		
1	El aprendiz se presenta puntualmente a la sesión de formación	X		
2	El aprendiz presenta las evidencias dentro de los plazos establecidos.	X	X	
3	El aprendiz interpreta la ubicación de los Mampuestos según planos	X		
4	El aprendiz ubica los mampuestos según especificaciones graficas	X		
5	El aprendiz modula horizontalmente los Bloques	X		
6	El aprendiz modula Verticalmente los Bloques	X		
7	El aprendiz conserva niveles y alineación vertical en los muros	X		
8	El aprendiz deja las herramientas y el lugar de trabajo limpios y organizados.	X		
9	El aprendiz cumplió con los objetivos requeridos durante las practicas	X		

CONCEPTO:

  
 FIRMA INSTRUCTOR

  
 FIRMA APRENDIZ (Aprendices)



SERVICIO NACIONAL DE APRENDIZAJE – SENA  
CENTRO DE LA INDUSTRIA, LA EMPRESA Y LOS SERVICIOS – REGIONAL HUILA  
SISTEMA INTEGRADO DE GESTIÓN  
Procedimiento Ejecución de la Formación Profesional Integral  
LISTA DE CHEQUEO

IDENTIFICACIÓN GENERAL

NUMERO FICHA: 3455933  
PROGRAMA: LEVANTAMIENTO D EMUROS NO ESTRUCTURALES  
NOMBRE DEL APRENDIZ: JUAN PAULO CASAS  
RESPONSABLE DE LA EVALUACIÓN: JESUS ENRIQUE PEÑA CASTRO  
FECHA DE EVALUACIÓN: 21 / 04 / 2026  
EVIDENCIA POR EVALUAR: Muros en mampostería no estructural

COMPETENCIA: Levantar muros en mampostería no estructural de acuerdo con planos básicos de construcción	Resultados de aprendizaje: RA2: ARMAR MUROS SEGÚN DISEÑO NO ESTRUCTURAL
DESCRIPCION DE LA EVIDENCIA: Observación del aprendiz ejecutando el levantamiento de muros según las especificaciones técnicas.	Tipo de Evidencia: Conocimiento: <input checked="" type="checkbox"/> Desempeño: <input checked="" type="checkbox"/> Producto: <input checked="" type="checkbox"/>

TEM	VARIABLES/INDICADORES	CUMPLE		OBSERVACIONES
		SI	NO	
		FECHA		
		21/04/26		
1	El aprendiz se presenta puntualmente a la sesión de formación	X		
2	El aprendiz presenta las evidencias dentro de los plazos establecidos.	X X		
3	El aprendiz interpreta la ubicación de los Mampuestos según planos	X		
4	El aprendiz ubica los mampuestos según especificaciones graficas	X		
5	El aprendiz modula horizontalmente los Bloques	X		
6	El aprendiz modula Verticalmente los Bloques	X		
7	El aprendiz conserva niveles y alineación vertical en los muros	X		
8	El aprendiz deja las herramientas y el lugar de trabajo limpios y organizados.	X		
9	El aprendiz cumplió con los objetivos requeridos durante las practicas	X		

CONCEPTO:

  
FIRMA INSTRUCTOR

Juan P. e  
FIRMA APRENDIZ (Aprendices)

Evidencia Fotográfica Ejecución de la formación





4 abr 2026 4:08:07 p. m.  
Evidencias de terminación de formaciones de almorzadero teriel









# Evidencia Generar Ruta y Matricular asociar aprendices.

**SofiaPlus** Lista de Roles **JESUS ENRIQUE PEÑA** Ayuda y soporte Barra de tareas LMS SENA Cambiar Clave Salir

Equipo desarrollo curricular

**Desarrollo Curricular**

Gestión de Actividades de Aprendizaje

Consultar Ruta de Aprendizaje por Actividades

**Generar Ruta de Aprendizaje por Actividades**

Gestión de Proyectos

Reportes

**Ejecución de la Formación**

Reportes

### Generar Ruta de Aprendizaje por Actividades

Programa de Formación\* LEVANTAMIENTO DE MAMPOSTERÍA NO ESTRUCTURAL

Ficha de Caracterización\* FICHA 3468153 (LEVANTAMIENTO DE MAMPOSTERÍA NO ESTRUCTURAL)

#### Competencias del Programa de Formación

LEVANTAR MUROS EN MAMPOSTERÍA NO ESTRUCTURAL

#### Filtrar Actividad de Aprendizaje

Actividad Aprendizaje

Actividades de Aprendizaje del Programa de Formación

Actividad de aprendizaje	Opciones
LEVANTAMIENTO DE MAMPOSTERÍA SAN AJUAN	<input type="checkbox"/>
LEVANTAMIENTO DE MAMPOSTERÍA NO ESTRUCTURAL GIRARDOT CTDPE	<input type="checkbox"/>
INTERPRETAR PLANOS Y LEVANTAR DE MUROS EN MAMPOSTERÍA - COMPETENCIA: LEVANTAR MUROS EN MAMPOSTERÍA NO ESTRUCTURAL DE ACUERDO CON NORMAS, PLANOS Y ESPECIFICACIONES	<input type="checkbox"/>
LEVANTAMIENTO DE MAMPOSTERÍA NO ESTRUCTURAL EN EL MUNICIPIO DE CHOACHI	<input type="checkbox"/>
LEVANTAR MUROS EN MAMPOSTERÍA NO ESTRUCTURAL DE ACUERDO CON NORMAS, PLANOS Y ESPECIFICACIONES	<input type="checkbox"/>
LEVANTAR MUROS EN MAMPOSTERÍA NO ESTRUCTURAL DE ACUERDO CON NORMAS, PLANOS Y ESPECIFICACIONES	<input type="checkbox"/>
LEVANTAMIENTO DE MAMPOSTERÍA NO ESTRUCTURAL	<input type="checkbox"/>
LANDR ELEMENTOS EN CONCRETO PARA OBRAS CIVILES DE ACUERDO A NORMAS, PLANOS Y ESPECIFICACIONES	<input type="checkbox"/>
MAMPOSTERÍA	<input type="checkbox"/>
MAMPOSTERÍA	<input type="checkbox"/>

**Ruta de Aprendizaje**

Nombre de la Ruta de Aprendizaje\* FICHA 3468153 (LEVANTAMIENTO DE MAMPOSTERÍA NO ESTRUCTURAL)

SOFIA Plus Versión 9.0.80 Powered by SENA -- © SENA 2018 -- Bogotá - Colombia -- a216.

Consultar Ruta de Aprendizaje por Actividades

**Generar Ruta de Aprendizaje por Actividades**

Gestión de Proyectos

Reportes

**Ejecución de la Formación**

Reportes

Ficha de Caracterización\* FICHA 3468157 (INSTALACION DE BALDOSAS DE CEMENTO Y GRANO)

#### Competencias del Programa de Formación

RECUBRIR SUPERFICIES DE ACUERDO CON NORMAS

#### Filtrar Actividad de Aprendizaje

1239841 - INSTALACION DE BALDOSAS DE CEMENTO Y GRANO

INSTALACION DE BALDOSAS DE CEMENTO Y GRANTO

INSTALACION DE BALDOSAS DE CEMENTO

INSTALACION DE BALDOSAS DE CEMENTO Y GRANO

INSTALAR ADECUADAMENTE EL ENCHAFE COMO TERMINADO DE OBRA

ENCHAFE DE SUPERFICIES HORIZONTALES

3346972\_INSTALACIONBALDOSAS

3346959 INSTALACION DE BALDOSAS DE CEMENTO Y GRANO

3368611 INSTALACION BALDOSAS EN CEMENTO Y GRANO

Página 1 de 1

#### Actividades de Aprendizaje de la Ruta de Aprendizaje

Actividad de aprendizaje	Opciones
APLICAR MATERIAL DE RECUBRIMIENTO DE ACUERDO CON NORMAS, PLANOS Y ESPECIFICACIONES	<input type="checkbox"/>

Página 1 de 1

**Ruta de Aprendizaje**

Nombre de la Ruta de Aprendizaje\* FICHA 3468157 (INSTALACION DE BALDOSAS DE CEMENTO)

La ruta de aprendizaje fue guardada y activada exitosamente

SOFIA Plus Versión 9.0.80 Powered by SENA -- © SENA 2018 -- Bogotá - Colombia -- a216.

# Asociar aprendices

**SofiaPlus** | Lista de Roles

JESUS ENRIQUE PEÑA | Ayuda y soporte | Bandeja de tareas | LMS SENA | Cambiar Clave | Salir

Instructor

- Diseño Curricular
- Ejecución de la Formación
  - Administrar Ruta de Aprendizaje
    - Consultar Ruta del Aprendizaje
    - Generar Excel de Planeación Pedagógica
    - Generar PDF de Proyecto Formativo
    - Gestión de la Ruta de Aprendizaje
      - Asociar Aprendiz a una Ruta de Aprendizaje**
      - Evaluar Ruta de Aprendizaje
      - Evaluar Ruta de Aprendizaje Masivo
      - Listar Aprendices Asociados a Ruta
      - Reconocimiento de Aprendizaje Previos Masivo
      - Reconocimiento de Aprendizajes Previos
    - Reportes
    - Solicitud de Segunda Evaluación

### Asociar Aprendiz a una Ruta de Aprendizaje

Opciones de búsqueda

Ficha de caracterización: 3468153 - LEVANTAMIENTO DE MAMPOSTERIA NO ESTRUCTURAL

Ruta de Aprendizaje: FICHA 3468153 (LEVANTAMIENTO DE MAMPOSTERIA NO ESTRUCTURAL)

Consultar Aprendices

La operación Asociar aprendices a ruta se realizó exitosamente. | Resultado: 15 Aprendiz(ces) asociado(s) a la Ruta de Aprendizaje: FICHA 3468153 (LEVANTAMIENTO DE MAMPOSTERIA NO ESTRUCTURAL). Se ha enviado un correo electrónico a los aprendices asociados a la ruta

**SofiaPlus** | Lista de Roles

JESUS ENRIQUE PEÑA | Ayuda y soporte | Bandeja de tareas | LMS SENA | Cambiar Clave | Salir

Instructor

- Diseño Curricular
- Ejecución de la Formación
  - Administrar Ruta de Aprendizaje
    - Consultar Ruta del Aprendizaje
    - Generar Excel de Planeación Pedagógica
    - Generar PDF de Proyecto Formativo
    - Gestión de la Ruta de Aprendizaje
      - Asociar Aprendiz a una Ruta de Aprendizaje**
      - Evaluar Ruta de Aprendizaje
      - Evaluar Ruta de Aprendizaje Masivo
      - Listar Aprendices Asociados a Ruta
      - Reconocimiento de Aprendizaje Previos Masivo
      - Reconocimiento de Aprendizajes Previos

### Asociar Aprendiz a una Ruta de Aprendizaje

Opciones de búsqueda

Ficha de caracterización: 3468156 - PANETES O REVOQUES

Ruta de Aprendizaje: FICHA 3468156 (PANETES O REVOQUES)

Consultar Aprendices

La operación Asociar aprendices a ruta se realizó exitosamente. | Resultado: 15 Aprendiz(ces) asociado(s) a la Ruta de Aprendizaje: FICHA 3468156 (PANETES O REVOQUES). Se ha enviado un correo electrónico a los aprendices asociados a la ruta

**SofiaPlus** | Lista de Roles

JESUS ENRIQUE PEÑA | Ayuda y soporte | Bandeja de tareas | LMS SENA | Cambiar Clave | Salir

Instructor

- Diseño Curricular
- Ejecución de la Formación
  - Administrar Ruta de Aprendizaje
    - Consultar Ruta del Aprendizaje
    - Generar Excel de Planeación Pedagógica
    - Generar PDF de Proyecto Formativo
    - Gestión de la Ruta de Aprendizaje
      - Asociar Aprendiz a una Ruta de Aprendizaje**
      - Evaluar Ruta de Aprendizaje
      - Evaluar Ruta de Aprendizaje Masivo
      - Listar Aprendices Asociados a Ruta
      - Reconocimiento de Aprendizaje Previos Masivo
      - Reconocimiento de Aprendizajes Previos

### Asociar Aprendiz a una Ruta de Aprendizaje

Opciones de búsqueda

Ficha de caracterización: 3468157 - INSTALACION DE BALDOSAS DE CEMENTO Y GRANO

Ruta de Aprendizaje: FICHA 3468157 (INSTALACION DE BALDOSAS DE CEMENTO Y GRANO)

Consultar Aprendices

La operación Asociar aprendices a ruta se realizó exitosamente. | Resultado: 15 Aprendiz(ces) asociado(s) a la Ruta de Aprendizaje: FICHA 3468157 (INSTALACION DE BALDOSAS DE CEMENTO Y GRANO). Se ha enviado un correo electrónico a los aprendices asociados a la ruta

## Evidencia No. 2 - Inscripción y fichas creadas

Outlook

RE: SOLICITUD DE FICHAS

Desde Jonathan Carvajal Padilla <jcarvajalp@sena.edu.co>  
 Fecha: Jue 09/04/2026 12:05 PM  
 Para: Jesus Enrique Peña Castro <jepenac@sena.edu.co>; Omar Geovanny Pardo Macias <opardo@sena.edu.co>  
 CC: Mercedes Guilombo Ardila <mguilombo@sena.edu.co>; Carlos Alberto Galindo Reyes <cgalindor@sena.edu.co>

2 archivos adjuntos (776 KB)  
 GFPI-PL-001\_Registro\_de\_Asesorias\_04-21.xlsx; PASO A PASO PARA CREAR RUTA DE APRENDIZAJE Y ASOCIACIÓN DE APRENDICES EN LAS FICHAS COMPLEMENTARIAS.docx

Cordial saludo,

Me permito informar que la ficha solicitada, ya se encuentra publicada en la plataforma SENA Sofía Plus para hacer el respectivo proceso de inscripción.

FICHA	SOLICITUD	CODIGO PROGRAMA	DENOMINACION	HORAS	INSTRUCTOR	FECHA INICIO	FECHA TERMINACION	HORARIO	AMBIENTE	OFERTA	EMPRESA	FECHA INSCRIPCION	CUPO	CONVENIO Y/O PROGRAMA ESPECIAL
3485256	2412979	83610429	LEVANTAMIENTO DE MAESTRIA NO ESTRUCTURAL	48	JESUS ENRIQUE PEÑA	29/04/2026	22/05/2026	INICIO DE INDUCCION EL DIA JUEVES 29/04/2026. HORARIO LOS DIAS (29 de abril, 1,2,4,5,6 DE MAYO) DE 8 AM - 4 PM	AIPE - VEREDA SANTA RITA BARRIO SAN MIGUEL	CERRADA	ALCALDIA, DE AIPE FORMACION ESPECIAL CAMPESENA	09/04/2026 - 28/04/2026	15	FEC - FORMACIÓN ESPECIAL CAMPESINA - CONSTRUCCIÓN
3485258	2413047	83610429	LEVANTAMIENTO DE MAESTRIA NO ESTRUCTURAL	48	JESUS ENRIQUE PEÑA	30/04/2026	22/05/2026	INICIO DE INDUCCION EL DIA 30/04/2026 LAS PRACTICAS EN CAMPO SE REALIZARAN LOS DIAS 01 DE ABRIL, 7, 8, 9, 10, 11 DE MAYO) DE 8 AM - 4 PM	AIPE - VEREDA SANTA RITA BARRIO SAN MIGUEL	CERRADA	ALCALDIA, DE AIPE FORMACION ESPECIAL CAMPESENA	09/04/2026 - 29/04/2026	15	FEC - FORMACIÓN ESPECIAL CAMPESINA - CONSTRUCCIÓN
3485259	2413014	83610022	PAÑETES O REVOQUES	40	JESUS ENRIQUE PEÑA	14/05/2026	17/05/2026	INICIO DE INDUCCION EL DIA MIERCOLES 14/05/2026 LAS PRACTICAS EN CAMPO SE REALIZARAN LOS DIAS (15,16, Y 17 DE MAYO) DE 7 AM - 5 PM	AIPE - VEREDA SANTA RITA BARRIO SAN MIGUEL	CERRADA	ALCALDIA, DE AIPE FORMACION ESPECIAL CAMPESENA	09/04/2026 - 13/05/2026	15	CAMPESENA

De igual forma es importante tener conocimiento sobre el proceso de matrícula, para ello es fundamental que el instructor realice el seguimiento para que el futuro aprendiz se inscriba a la ficha titulada con el número de ficha y código de empresa anexo antes de iniciar cada formación y debe cargar en plataforma SENA SofíaPlus, el documento de identidad nítido y actualizado en PDF.

Para continuar el proceso de matrícula al siguiente enlace [Documentos Matricula](#), debe cargarse en un solo archivo en formato PDF, la planilla de asistencia y copia de los documentos de identidad en el mismo orden que se registraron en la planilla.

Nota: El archivo debe estar nombrado de la siguiente manera ##### de Ficha\_Nombre de programa ejemplo 123456\_Annalisis y Desarrollo de Software. Ver imagen

Cordialmente,

De: Victor Frey Perdomo Moreno <vperdomom@sena.edu.co>  
 Enviado: miércoles, 8 de abril de 2026 14:41  
 Para: Omar Geovanny Pardo Macias <opardo@sena.edu.co>; Jonathan Carvajal Padilla <jcarvajalp@sena.edu.co>  
 Asunto: RV: SOLICITUD DE FICHAS

Buena tarde,

Envío código de solicitud.

Vp.

De: Omar Geovanny Pardo Macias <opardo@sena.edu.co>  
 Enviado: el: miércoles, 8 de abril de 2026 10:33 a. m.  
 Para: Jonathan Carvajal Padilla <jcarvajalp@sena.edu.co>; Victor Frey Perdomo Moreno <vperdomom@sena.edu.co>  
 CC: Jesus Enrique Peña Castro <jepenac@sena.edu.co>  
 Asunto: RV: SOLICITUD DE FICHAS

Cordial saludo, estimado@s compañer@s.  
 Por favor crear fichas.

Atentamente,



De: Noris Ticora Garzón <nticora@sena.edu.co>  
 Enviado: miércoles, 8 de abril de 2026 10:11  
 Para: Omar Geovanny Pardo Macias <opardo@sena.edu.co>  
 CC: Jesus Enrique Peña Castro <jepenac@sena.edu.co>  
 Asunto: RE: SOLICITUD DE FICHAS

Atento saludo Omar, ruego autorizar y solicitar la creación de las fichas con los ajustes realizados.

Cordialmente,



De: Jesus Enrique Peña Castro <jepenac@sena.edu.co>  
 Enviado: martes, 7 de abril de 2026 10:15 p. m.  
 Para: Omar Geovanny Pardo Macias <opardo@sena.edu.co>; Noris Ticora Garzón <nticora@sena.edu.co>  
 Asunto: SOLICITUD DE FICHA

BUENAS NOCHES ADJUNTO DOCUMENTO DE SOLICITUD DE FICHA AIPE VEREDA SANTARITA VEREDA SAN MIGUEL



Este mensaje y cualquier archivo adjunto pueden contener información pública clasificada y/o reservada bajo custodia o propiedad del SENA, destinada exclusivamente a sus destinatario(s). Dicha información debe ser utilizada únicamente para la finalidad con la que fue enviada y en cumplimiento de la normativa aplicable.

Si usted no es el destinatario autorizado o ha recibido este mensaje por error, le solicitamos que omite su contenido, informe de inmediato al remitente por correo electrónico con copia [seccomunicacion@sena.edu.co](mailto:seccomunicacion@sena.edu.co) y elimine el mensaje. La retención, difusión, distribución o copia de este mensaje está prohibida y puede acarrear sanciones legales.

Para más información, consulte nuestras [Políticas de Seguridad y Privacidad de la Información](#) y las [Políticas de Tratamiento para la Protección de Datos Personales](#), disponibles en el sitio web del SENA.

**Noris Ticora Garzón**

Centro De La Industria, La Empresa Y Los Servicios -

Contratista

[nticora@sena.edu.co](mailto:nticora@sena.edu.co)

PBX: +(57) 601 3461500

Carrera 5 No 16-16

[www.sena.edu.co](http://www.sena.edu.co)

@SENAcomunica

Este mensaje y cualquier archivo adjunto pueden contener información pública clasificada y/o reservada bajo custodia o propiedad del SENA, destinada exclusivamente a su(s) destinatario(s). Dicha información debe ser utilizada únicamente para la finalidad con la que fue enviada y en cumplimiento de la normativa aplicable.

Si usted no es el destinatario autorizado o ha recibido este mensaje por error, le solicitamos que omita su contenido, informe de inmediato al remitente por correo electrónico con copia a [seccomunicacion@sena.edu.co](mailto:seccomunicacion@sena.edu.co) y elimine el mensaje. La retención, difusión, distribución o copia de este mensaje está prohibida y puede acarrear sanciones legales.

Para más información, consulte nuestros [Políticas de Seguridad](#), [Disponibilidad de la Información](#) y los [Políticas de Tratamiento para la Protección de Datos Personales](#), disponibles en el sitio web del SENA.

**Omar Geovanny Pardo Macías**

Centro de La Industria, La Empresa y Los Servicios -

Instructor G14

[omarpardo@sena.edu.co](mailto:omarpardo@sena.edu.co)

PBX: +(57) 601 3461500 Ext:

Carrera 5 No 16-16

[www.sena.edu.co](http://www.sena.edu.co)

@SENAcomunica

Este mensaje y cualquier archivo adjunto pueden contener información pública clasificada y/o reservada bajo custodia o propiedad del SENA, destinada exclusivamente a su(s) destinatario(s). Dicha información debe ser utilizada únicamente para la finalidad con la que fue enviada y en cumplimiento de la normativa aplicable.

Si usted no es el destinatario autorizado o ha recibido este mensaje por error, le solicitamos que omita su contenido, informe de inmediato al remitente por correo electrónico con copia a [seccomunicacion@sena.edu.co](mailto:seccomunicacion@sena.edu.co) y elimine el mensaje. La retención, difusión, distribución o copia de este mensaje está prohibida y puede acarrear sanciones legales.

Para más información, consulte nuestros [Políticas de Seguridad](#), [Disponibilidad de la Información](#) y los [Políticas de Tratamiento para la Protección de Datos Personales](#), disponibles en el sitio web del SENA.

**Victor Freddy Perdomo Moreno**

Centro de La Industria, La Empresa y Los Servicios -

Profesional G03

[vperdomo@sena.edu.co](mailto:vperdomo@sena.edu.co)

PBX: +(57) 601 3461500 Ext: 83209

Carrera 5 No 16-16

[www.sena.edu.co](http://www.sena.edu.co)

@SENAcomunica

Este mensaje y cualquier archivo adjunto pueden contener información pública clasificada y/o reservada bajo custodia o propiedad del SENA, destinada exclusivamente a su(s) destinatario(s). Dicha información debe ser utilizada únicamente para la finalidad con la que fue enviada y en cumplimiento de la normativa aplicable.

Si usted no es el destinatario autorizado o ha recibido este mensaje por error, le solicitamos que omita su contenido, informe de inmediato al remitente por correo electrónico con copia a [seccomunicacion@sena.edu.co](mailto:seccomunicacion@sena.edu.co) y elimine el mensaje. La retención, difusión, distribución o copia de este mensaje está prohibida y puede acarrear sanciones legales.

Para más información, consulte nuestros [Políticas de Seguridad](#), [Disponibilidad de la Información](#) y los [Políticas de Tratamiento para la Protección de Datos Personales](#), disponibles en el sitio web del SENA.

**Jonathan Carvajal Padilla**

Centro De La Industria La Empresa Y Los Servicios -

Contratista

[jcarvajal@sena.edu.co](mailto:jcarvajal@sena.edu.co)

3184222590

Carrera 5 No 16-16

[www.sena.edu.co](http://www.sena.edu.co)

@SENAcomunica

Este mensaje y cualquier archivo adjunto pueden contener información pública clasificada y/o reservada bajo custodia o propiedad del SENA, destinada exclusivamente a su(s) destinatario(s). Dicha información debe ser utilizada únicamente para la finalidad con la que fue enviada y en cumplimiento de la normativa aplicable.

Si usted no es el destinatario autorizado o ha recibido este mensaje por error, le solicitamos que omita su contenido, informe de inmediato al remitente por correo electrónico con copia a [seccomunicacion@sena.edu.co](mailto:seccomunicacion@sena.edu.co) y elimine el mensaje. La retención, difusión, distribución o copia de este mensaje está prohibida y puede acarrear sanciones legales.

Para más información, consulte nuestros [Políticas de Seguridad](#), [Disponibilidad de la Información](#) y los [Políticas de Tratamiento para la Protección de Datos Personales](#), disponibles en el sitio web del SENA.

## Evidencia No. 3 - Legalización Orden de Viaje



### Documento de Autorización, Reconocimiento y Ordenación de Pago Comisión al Interior del País

**Usuario que Genera Reporte:** MHfbeltran      FERMIN BELTRAN BARRAGAN  
**Unidad ó Subunidad que Genera Reporte:** 36-02-00-041-952710      CENTRO DE LA INDUSTRIA LA EMPRESA Y LOS SERVICIOS-HUILA  
**Fecha y Hora Generación Reporte:** viernes, 13 de marzo de 2026

#### Comisión Servicio al Interior del País - Tramite - Inicial

Solicitud de Comisión No.	19526	Fecha Solicitud	2026-03-12	Estado de la Comisión	Autorizada	Unidad Ejecutora o Subunidad - 36-02-00-041-952710 CENTRO DE LA INDUSTRIA LA EMPRESA Y LOS SERVICIOS-HUILA			
Tipo de Comisión	Servicio	Fecha Aut./ Rech.	2026-03-13	Genera Viáticos	NO	Genera gastos de viaje	Si	Requiere Pasajes Aéreos	NO
Transporte por Vía	Terrestre	Área u Oficina	FORMACION PROFESIONAL ECONOMIA CAMPESI Y SER			Tipo de trámite	Inicial	Comisión Inicial	

#### CDP de viáticos

Consecutivo CDP	3326	Dependencia Solicitante	952738 CENTRO DE LA INDUSTRIA LA EMPRESA Y LOS SERVICIOS-HUILA-FORMACIÓN PROFESIONAL ECONOMÍA CAMPESI Y SER
Rubro Presupuestal de Viáticos	-	Rubro Presupuestal de Gastos de Viaje	C-3603-1300-20-20305C-3603025-02 - ADQUIS. DE BYS - SERVICIO DE FORMACIÓN PROFESIONAL INTEGRAL - FORTALECIMIENTO DE LA PRESTACIÓN DEL SERVICIO DE FORMACIÓN PROFESIONAL Y EL RECONOCIMIENTO DE SABERES PREVIOS CON ÉNFASIS EN POBLACIONES CAMPESINAS Y POPULARES EN COLOMBIA NACIONAL

Nombre	Tipo y Número de Documento	Cargo	Estado	Fecha Inicial Comisión	Fecha final Comisión	Dpto. / Municipio Origen	Dpto. / Municipio Destino	N°. Dias	Pernocta Último día Comisión	Porcentaj e Pernocta	Total dias	Base de Liquidación	Valor Viático Diario	Valor Total Viáticos	Valor Gastos de Viaje	Valor total a pagar	Objeto de la Comisión por Tercero

**MINISTERIO DE HACIENDA Y CREDITO PUBLICO**

Firmado digitalmente por: MINISTERIO DE HACIENDA Y CREDITO PUBLICO  
 Serial del certificado: 5540827336374662968  
 Entidad: Persona Juridica  
 Unidad Organizacional: SUBDIRECCION DE OPERACIONES  
 Hora de firma: 2026/03/13 08:11:46 -05:00





**Documento de Autorización, Reconocimiento y Ordenación de Pago Comisión al Interior del País**

Usuario que Genera Reporte: MHfbeltran

FERMIN BELTRAN BARRAGAN

Unidad ó Subunidad que Genera Reporte:

36-02-00-041-952710

CENTRO DE LA INDUSTRIA LA EMPRESA Y LOS SERVICIOS-HUILA

Fecha y Hora Generación Reporte:

viernes, 13 de marzo de 2026

JESUS ENRIQUE PEÑA CASTRO	CC: 12139544	CONTRATISTA	Autorizada	2026-03-23	2026-03-23	HUILA / NEIVA	HUILA / TERUEL	0,5	No	50	7	4.737.497,00	0,00	0,00	1.098.622,00	1.098.622,00	LEVANTAMIENTO DE MAMPOSTERÍA ESTRUCTURAL LA FICHA NO.3455933, PAÑETES O REVOQUES EN LA FICHA NO. 3455953 E INSTALACIÓN DE BALDOSAS CEMENTO Y GRANO EN LA FICHA NO. 3455962, EN LA VEREDA EL ALMORZADERO DE TERUEL.
				2026-03-24	2026-03-24	HUILA / NEIVA	HUILA / TERUEL	0,5	No	50							
				2026-03-25	2026-03-25	HUILA / NEIVA	HUILA / TERUEL	0,5	No	50							
				2026-03-26	2026-03-26	HUILA / NEIVA	HUILA / TERUEL	0,5	No	50							
				2026-03-27	2026-03-27	HUILA / NEIVA	HUILA / TERUEL	0,5	No	50							
				2026-03-28	2026-03-28	HUILA / NEIVA	HUILA / TERUEL	0,5	No	50							
				2026-03-30	2026-03-30	HUILA / NEIVA	HUILA / TERUEL	0,5	No	50							





Versión: 05

Código:  
GTH-F-090

## PROCESO

## GESTIÓN DE TALENTO HUMANO

## NOMBRE DEL FORMATO

## FORMATO AGENDA DESPLAZAMIENTO CONTRATISTA

## CLASIFICACIÓN DE LA INFORMACIÓN

Pública  Pública Clasificada  Pública Reservada 

## DATOS DEL CONTRATISTA QUE SE DESPLAZA

FECHA DE ELABORACIÓN DE AGENDA				6/03/2026				
NOMBRES Y APELLIDOS				IDENTIFICACIÓN:				
JESUS ENRIQUE PEÑA CASTRO				Tipo:	C.C.	No.	12139544	
CONTRATO	No.	CO1_PCCNTR.9210840	AÑO	2026	FECHA VENCIMIENTO DEL CONTRATO	8	11	2026
OBJETO CONTRACTUAL:	41_9527_314 Prestar servicios profesionales o apoyo a la gestión de carácter temporal, para planear acciones de formación profesional integral en el CIES del SENA Huila y área de cobertura, para el desarrollo de habilidades y competencias técnicas de la población campesina, aportando a su fortalecimiento, en concordancia con lineamientos establecidos, en el programa CampeSENA y FEC, en la especialidad de CONSTRUCCION DE PAVIMENTO CON PLACA HUELLA PARA VIAS TERCARIARIAS 6: PROCESO CONSTRUCTIVO							

DIRECCIÓN GENERAL/REGIONAL	Huila	DEPENDENCIA/CENTRO	Centro de la Industria, la Empresa y los Servicios
NOMBRE DEL ORDENADOR DEL GASTO (de la Movilización)	FERMIN BELTRAN BARRAGAN	CARGO	SUBDIRECTOR DE CENTRO
NOMBRE DEL SUPERVISOR(A) DEL CONTRATO	OMAR GEOVANNY PARDO MACIAS	CARGO	COORDINADOR ACADEMICO

## INFORMACIÓN DEL DESPLAZAMIENTO

RUTA	NEIVA - TERUEL - LA VEREDA EL ALMORZADERO - TERUEL - NEIVA						
DIRECCIÓN GENERAL/REGIONAL			DEPENDENCIA/CENTRO				
CIUDAD/DEPARTAMENTO O MUNICIPIO/DEPARTAMENTO O CIUDAD/PAIS	Huila	ENTIDAD O EMPRESA:	JUNTA DE ACCION COMUNAL VEREDA ALMORZADERO	CONTACTO	LILIANA PERDOMO CEL3115116725		
FECHA INICIO DEL DESPLAZAMIENTO	16	3	2026	FECHA FIN DESPLAZAMIENTO	31	3	2026
OBJETIVO DEL DESPLAZAMIENTO	IMPARTIR FORMACIÓN EN LEVANTAMIENTO DE MAMPOSTERÍA ESTRUCTURAL LA FICHA NO.3455933, PAÑETES O REVOQUES EN LA FICHA NO. 3455953 E INSTALACIÓN DE BALDOSAS CEMENTO Y GRANO EN LA FICHA NO. 3455962, EN LA VEREDA EL ALMORZADERO DE TERUEL.						



## OBLIGACIONES DEL CONTRATO

1	Acompañar a la población campesina; en la planificación de mejoras de producción familiar, capacidad productiva y condiciones ambientales en concordancia con el protocolo de atención definido por la Coordinación Nacional de Atención Integral, Diferencial e Incluyente a la Economía popular - CampeSENA
---	---

## AGENDA

## ACTIVIDADES ( Deberá contener información detallada de las tareas a realizar día a día)

Día Inicio	16	3	2026	
Desplazamiento ruta de ida:	NEIVA - TERUEL - VEREDA ALMORZADERO (TERUEL)			
Medio de transporte: aéreo, terrestre, fluvial:	TERRESTRE			
Actividades a ejecutar:				
16	5:00 a. m.	Desplazamiento NEIVA- TERUEL- VEREDA ALMORZADERO (TERUEL)		
	7:00: a. m. hasta 3:00 P.m	IMPARTIR FORMACIÓN EN LEVANTAMIENTO DE MAMPOSTERÍA ESTRUCTURAL LA FICHA NO.3455933		
	3:30 p. m.	Desplazamiento de regreso VEREDA ALMOZADERO (TERUEL) - TERUEL - NEIVA		
Día 2	17	3	2026	
Actividades a ejecutar:				
17	5:00 a. m.	Desplazamiento NEIVA- TERUEL- VEREDA ALMORZADERO (TERUEL)		
	7:00: a. m. hasta 3:00 P.m	IMPARTIR FORMACIÓN EN LEVANTAMIENTO DE MAMPOSTERÍA ESTRUCTURAL LA FICHA NO.3455933		
	3:30 p. m.	Desplazamiento de regreso VEREDA ALMOZADERO (TERUEL) - TERUEL - NEIVA		

Día 3	18	3	2026	Actividades a ejecutar:
18	5:00 a. m.	Desplazamiento NEIVA- TERUEL- VEREDA ALMORZADERO (TERUEL)		
	7:00: a. m. hasta 3:00 p. m.	IMPARTIR FORMACIÓN EN LEVANTAMIENTO DE MAMPOSTERÍA ESTRUCTURAL LA FICHA NO.3455933		
	3:30 p. m.	Desplazamiento de regreso VEREDA ALMOZADERO (TERUEL) - TERUEL - NEIVA		
Día 4	19	3	2026	Actividades a ejecutar:
19	5:00 a. m.	Desplazamiento NEIVA- TERUEL- VEREDA ALMORZADERO (TERUEL)		
	7:00: a. m. hasta 3:00 P.m.	IMPARTIR FORMACIÓN EN LEVANTAMIENTO DE MAMPOSTERÍA ESTRUCTURAL LA FICHA NO.3455933		
	3:30 p. m.	Desplazamiento de regreso VEREDA ALMOZADERO (TERUEL) - TERUEL - NEIVA		
Día 5	20	3	2026	Actividades a ejecutar:
20	5:00 a. m.	Desplazamiento NEIVA- TERUEL- VEREDA ALMORZADERO (TERUEL)		
	7:00: a. m. hasta 3:00 P.m.	IMPARTIR FORMACIÓN EN LEVANTAMIENTO DE MAMPOSTERÍA ESTRUCTURAL LA FICHA NO.3455933		
	3:30 p. m.	Desplazamiento de regreso VEREDA ALMOZADERO (TERUEL) - TERUEL - NEIVA		
Día 6	21	3	2026	Actividades a ejecutar:
21	5:00 a. m.	Desplazamiento NEIVA- TERUEL- VEREDA ALMORZADERO (TERUEL)		
	7:00: a. m. hasta 3:00 P.m.	IMPARTIR FORMACIÓN EN LEVANTAMIENTO DE MAMPOSTERÍA ESTRUCTURAL LA FICHA NO.3455933		
	3:30 p. m.	Desplazamiento de regreso VEREDA ALMOZADERO (TERUEL) - TERUEL - NEIVA		
Día 7	23	3	2026	Actividades a ejecutar:
23	5:00 a. m.	Desplazamiento NEIVA- TERUEL- VEREDA ALMORZADERO (TERUEL)		
	7:00: a. m. hasta 3:00 P.m.	IMPARTIR FORMACIÓN EN PAÑETES O REVOQUES EN LA FICHA NO. 3455953		
	3:30 p. m.	Desplazamiento de regreso VEREDA ALMOZADERO (TERUEL) - TERUEL - NEIVA		
Día 8	24	3	2026	Actividades a ejecutar:
24	5:00 a. m.	Desplazamiento NEIVA- TERUEL- VEREDA ALMORZADERO (TERUEL)		
	7:00: a. m. hasta 3:00 P.m.	IMPARTIR FORMACIÓN EN PAÑETES O REVOQUES EN LA FICHA NO. 3455953		
	3:30 p. m.	Desplazamiento de regreso VEREDA ALMOZADERO (TERUEL) - TERUEL - NEIVA		
Día 9	25	3	2026	Actividades a ejecutar:
25	5:00 a. m.	Desplazamiento NEIVA- TERUEL- VEREDA ALMORZADERO (TERUEL)		
	7:00: a. m. hasta 3:00 P.m.	IMPARTIR FORMACIÓN EN PAÑETES O REVOQUES EN LA FICHA NO. 3455953		
	3:30 p. m.	Desplazamiento de regreso VEREDA ALMOZADERO (TERUEL) - TERUEL - NEIVA		
Día 10	26	3	2026	Actividades a ejecutar:
26	5:00 a. m.	Desplazamiento NEIVA- TERUEL- VEREDA ALMORZADERO (TERUEL)		
	7:00: a. m. hasta 3:00 P.m.	IMPARTIR FORMACIÓN EN PAÑETES O REVOQUES EN LA FICHA NO. 3455953		
	3:30 p. m.	Desplazamiento de regreso VEREDA ALMOZADERO (TERUEL) - TERUEL - NEIVA		
Día 11	27	3	2026	Actividades a ejecutar:
27	5:00 a. m.	Desplazamiento NEIVA- TERUEL- VEREDA ALMORZADERO (TERUEL)		
	7:00: a. m. hasta 3:00 P.m.	IMPARTIR FORMACIÓN EN INSTALACIÓN DE BALDOSAS CEMENTO Y GRANO 3455962		
	3:30 p. m.	Desplazamiento de regreso VEREDA ALMOZADERO (TERUEL) - TERUEL - NEIVA		
Día 12	28	3	2026	Actividades a ejecutar:
28	5:00 a. m.	Desplazamiento NEIVA- TERUEL- VEREDA ALMORZADERO (TERUEL)		
	7:00: a. m. hasta 3:00 P.m.	IMPARTIR FORMACIÓN EN INSTALACIÓN DE BALDOSAS CEMENTO Y GRANO 3455962		
	3:30 p. m.	Desplazamiento de regreso VEREDA ALMOZADERO (TERUEL) - TERUEL - NEIVA		
Día 13	30	3	2026	Actividades a ejecutar:
30	5:00 a. m.	Desplazamiento NEIVA- TERUEL- VEREDA ALMORZADERO (TERUEL)		
	7:00: a. m. hasta 3:00 P.m.	IMPARTIR FORMACIÓN EN INSTALACIÓN DE BALDOSAS CEMENTO Y GRANO 3455962		
	3:30 p. m.	Desplazamiento de regreso VEREDA ALMOZADERO (TERUEL) - TERUEL - NEIVA		
Día fin	31	3	2026	Actividades a ejecutar:
31	5:00 a. m.	Desplazamiento NEIVA- TERUEL- VEREDA ALMORZADERO (TERUEL)		
	7:00: a. m. hasta 3:00 P.m.	IMPARTIR FORMACIÓN EN INSTALACIÓN DE BALDOSAS CEMENTO Y GRANO 3455962		
	3:30 p. m.	Desplazamiento de regreso VEREDA ALMOZADERO (TERUEL) - TERUEL - NEIVA		
Desplazamiento ruta de regreso:			VEREDA ALMOZADERO (TERUEL) - TERUEL - NEIVA	
Medio de transporte: aéreo, terrestre, fluvial:			TERRESTRE	
<b>Observaciones:</b>				
Se liquidan gastos de transporte entre terminales aéreas por valor de			\$0	
Se liquidan gastos de transporte entre terminales terrestre por valor de			\$370.622	
Se liquidan gastos de transporte intermunicipal por valor de			\$728.000	
FIRMA ORDENADOR DE GASTO:	FIRMA SUPERVISOR DEL CONTRATO :	FIRMA DEL CONTRATISTA:		
				
Nombres y Apellidos: FERMIN BELTRAN BARRAGAN	Nombres y Apellidos:OMAR GEOVANNY PARDO MACIAS			
Cargo:SUBDIRECTOR DE CENTRO	Cargo: COORDINADOR ACADEMICO	Nombres y Apellidos:JESUS ENRIQUE PEÑA CASTRO		



**FORMATO INFORME LEGALIZACION DESPLAZAMIENTO - CONTRATISTA**

**CIUDAD Y FECHA:** Neiva 6 de abril del 2026

**PRESENTADO A:** Fermín Beltrán Barragán sub director del Centro de la Industria, la Empresa y los Servicios.

<b>ORDEN DE VIAJE No:</b> 19526	<b>FECHA DE INICIO:</b>	<b>FECHA DE FINALIZACION:</b>
	16/03/2026	31/03/2026
<b>LUGAR A DONDE REALIZÓ EL DESPLAZAMIENTO</b>	<b>REGIONAL / CENTRO DE FORMACION</b>	<b>OTRA:</b> TERUEL
	CIES	VEREDA EL ALMORZADERO

**OBJETIVO DEL DESPLAZAMIENTO:** Impartir información en levantamiento de mampostería no estructural ficha numero 3455933, pañetes o revoque en la ficha 3455953, en instalación de baldosa de cemento y grano en la ficha numero 3455962 en la vereda el almorzadero de Teruel

**ACTIVIDADES DESARROLLADAS:**

- Orientar formación complementaria en levantamiento de mampostería no estructural, pañete o revoque e instalación de baldosa de cemento y grano.**

**RESULTADOS:**

- Formación complementaria en levantamiento de mampostería no estructural, pañete o revoque e instalación de baldosa de cemento y grano a tres fichas con 15 aprendices cada una, para un total de 45 aprendices capacitados, para mejoramiento de caceta asociativa comunitaria.**
- Conocimientos básicos y usos adecuados de las distintas herramientas empleadas para la construcción de baterías sanitarias. (mampostería no estructural, pañete y revoque y pisos e instalación de baldosas de 30 x 30.**
- Levantamiento de muros no estructurales para 2 baterías sanitarias, de acuerdo a solicitud de la comunidad y materiales asignados para las 3 formaciones mencionadas anteriormente, y adecuación de kiosco con piso y enchape.**

**EVIDENCIAS O SOPORTES:** Enuncie los archivos que soportan estos resultados y anexe lo correspondiente en este Informe

- Fotografías de los diferentes procesos realizados.**
- Acta de entrega de materiales.**
- Registro de Asistencia.**

**COMPROMISOS**

ACTIVIDAD	RESPONSABLE	FECHA
1. Acompañamiento en los procesos de cargue, alistamiento verificación de materiales, insumos y herramientas, ejecución de mejoramiento de kiosco comunal, con 2 baterías sanitarias.	Jesús Enrique Peña Castro	31/03/2026

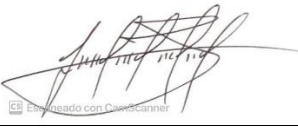

Terminación de formación y evaluación de aprendices a satisfacción y sin novedades.		
<b>CONCLUSIONES:</b> 1. Se realizo formación en construcción muros no estructurales, pañete o revoque e instalación de baldosa de cemento y grano de acorde a las fichas 3455933, 3455953 y 3455962. 2. Se finalizan las formaciones de las fichas 3455933, 3455953 y 3455962 dejando como resultado y evidencia de los conocimientos adquiridos por los aprendices la construcción de unidades sanitarias e instalación de pisos y baldosas en el kiosco.		
<b>OBSERVACIONES:</b>		
<b>DATOS DEL CONTRATISTA</b>		
<b>NOMBRE Y APELLIDO</b>		<b>FIRMA</b>
JESUS ENRIQUE PEÑA CASTRO		 <small>ES guardado con Casacurrier</small>
<b>VISTO BUENO SUPERVISOR</b>		
<b>CARGO DEL SUPERVISOR</b>	<b>NOMBRE Y APELLIDO SUPERVISOR</b>	<b>FIRMA</b>
COORDINADOR ACADEMICO	OMAR GEOVANNY PARDO MACIAS	

41-9527

Neiva,

PARA: Dra. Martha Bibiana Lozano Medina, Coordinadora Grupo de Apoyo Administrativo Mixto.

DE: Dr. Fermín Beltrán Barragán, Subdirector Centro de la Industria, la Empresa y los Servicios del SENA Huila.

ASUNTO: Solicitud Registro Orden de viaje.

Comendidamente autorizo el registro presupuestal, obligación y pago de la orden de viaje según las siguientes especificaciones de conformidad con la agenda adjunta.

**Nombre y Apellidos del Comisionado:** JESUS ENRIQUE PEÑA CASTRO

**No. Cédula del Comisionado:** 12139544

**Tipo de vinculación:** CONTRATISTA

**Banco:** Bancolombia

**Tipo de cuenta:** Ahorros

**Número de Cuenta:** 91290006088

**Valor Sueldo u Honorarios del Comisionado:** \$ 4.737.497

**Objeto del desplazamiento:** IMPARTIR FORMACIÓN EN LEVANTAMIENTO DE MAMPOSTERÍA ESTRUCTURAL LA FICHA NO.3455933, PAÑETES O REVOQUES EN LA FICHA NO. 3455953 E INSTALACIÓN DE BALDOSAS CEMENTO Y GRANO EN LA FICHA NO. 3455962, EN LA VEREDA EL ALMORZADERO DE TERUEL.

**CDP y Fecha:** 3326 del 10 de enero del 2026

**RUBRO:** C-3603-1300-20-20305C-3603025-02

**Fecha inicio desplazamiento:** 16/03/2026

**Fecha fin desplazamiento:** 31/03/2026

**Ruta:** NEIVA - TERUEL - LA VEREDA EL ALMORZADERO (TERUEL) - TERUEL - NEIVA

DESTINO	TARIFA (A-B-C)	VALOR TARIFA	DÍAS	TOTAL, VIÁTICOS	TRANSPORTE TERRESTRE	ENTRE TERMINALES TERRESTRES	TRANSPORTE AÉREO	ENTRE TERMINALES AEREAS	TOTAL, ANTICIPO A PAGAR
LA VEREDA EL ALMORZADERO (TERUEL)	C	\$ 235.178	7	\$0	\$ 728.000	\$ 370.622	\$0	\$0	\$ 1.098.622
TOTAL=			7	\$0	\$ 728.000	\$ 370.622	\$0	\$0	\$ 1.098.622

**OBSERVACIONES:**

De acuerdo con la disponibilidad presupuestal con la que cuenta el Centro de Formación, se le reconocerá al comisionado(a) por mutuo acuerdo, solamente gastos de transporte y entre terminales terrestres retornando cada día al municipio Neiva.

Valor de transporte formal ida y regreso a Teruel: \$ 28.000, para un total de \$ 392.000

Valor de transporte informal ida y regreso de Teruel a la Vereda el Almorzadero: \$ 24.000, para un total de \$ 336.000

Atentamente,

**FERMÍN BELTRÁN BARRAGÁN**  
**ORDENADOR DEL GASTO**



Versión: 02

Código:  
GRF-F-076

## GASTOS DE DESPLAZAMIENTO

COMPROBANTE LEGALIZACION GASTOS TRANSPORTE  
INFORMAL - CONTRATISTAS

CIUDAD / MUNICIPIO - FECHA:	06/03/2026	Código Regional :	41
NOMBRE DEL CONTRATISTA:	JESUS ENRIQUE PEÑA CASTRO	Código Centro:	972510
No. DOCUMENTO IDENTIDAD:	12139544	Fecha de elaboración:	6/03/2026

En desarrollo de la comisión No. ov26826 durante los días 16 del mes de marzo de 2026 se informa que en los tramos detallados a continuación, fue necesario utilizar transporte informal sin generación de documento soporte de pago por parte del prestador del servicio:

FECHA	TRAYECTO GENERADOR DEL PAGO	MEDIO DE TRANSPORTE EMPLEADO	VALOR PAGADO
16/03/2026	TERUEL - VEREDA ALMORZADERO	MOTO TAXI	12.000
16/03/2026	VEREDA ALMORZADERO - TERUEL	MOTO TAXI	12.000
17/03/2026	TERUEL - VEREDA ALMORZADERO	MOTO TAXI	12.000
17/03/2026	VEREDA ALMORZADERO - TERUEL	MOTO TAXI	12.000
18/03/2026	TERUEL - VEREDA ALMORZADERO	MOTO TAXI	12.000
18/03/2026	VEREDA ALMORZADERO - TERUEL	MOTO TAXI	12.000
19/03/2026	TERUEL - VEREDA ALMORZADERO	MOTO TAXI	12.000
19/03/2026	VEREDA ALMORZADERO - TERUEL	MOTO TAXI	12.000
20/03/2026	TERUEL - VEREDA ALMORZADERO	MOTO TAXI	12.000
20/03/2026	VEREDA ALMORZADERO - TERUEL	MOTO TAXI	12.000
21/03/2026	TERUEL - VEREDA ALMORZADERO	MOTO TAXI	12.000
21/03/2026	VEREDA ALMORZADERO - TERUEL	MOTO TAXI	12.000
23/03/2026	TERUEL - VEREDA ALMORZADERO	MOTO TAXI	12.000
23/03/2026	VEREDA ALMORZADERO - TERUEL	MOTO TAXI	12.000
24/03/2026	TERUEL - VEREDA ALMORZADERO	MOTO TAXI	12.000
24/03/2026	VEREDA ALMORZADERO - TERUEL	MOTO TAXI	12.000
25/03/2026	TERUEL - VEREDA ALMORZADERO	MOTO TAXI	12.000
25/03/2026	VEREDA ALMORZADERO - TERUEL	MOTO TAXI	12.000
26/03/2026	TERUEL - VEREDA ALMORZADERO	MOTO TAXI	12.000
26/03/2026	VEREDA ALMORZADERO - TERUEL	MOTO TAXI	12.000
27/03/2026	TERUEL - VEREDA ALMORZADERO	MOTO TAXI	12.000
27/03/2026	VEREDA ALMORZADERO - TERUEL	MOTO TAXI	12.000
28/03/2026	TERUEL - VEREDA ALMORZADERO	MOTO TAXI	12.000
28/03/2026	VEREDA ALMORZADERO - TERUEL	MOTO TAXI	12.000
30/03/2026	TERUEL - VEREDA ALMORZADERO	MOTO TAXI	12.000
30/03/2026	VEREDA ALMORZADERO - TERUEL	MOTO TAXI	12.000
31/03/2026	TERUEL - VEREDA ALMORZADERO	MOTO TAXI	12.000
31/03/2026	VEREDA ALMORZADERO - TERUEL	MOTO TAXI	12.000
<b>RAZON POR LA CUAL, SE AUTORIZA EL GASTO INCURRIDO CUYO VALOR PAGADO EQUIVALE A:</b>			<b>336.000</b>

Para efectos legales el contratista certifica bajo la gravedad del juramento, que las actividades objeto del desplazamiento se cumplieron a cabalidad y el valor cobrado corresponde al valor efectivamente pagado al prestador del servicio de transporte informal.

Este formato aplica únicamente para justificar gastos de transporte en aquellos sitios donde no se cuenta con transporte formal.

Teniendo en cuenta las certificaciones suscritas por el comisionado y su jefe inmediato, se autoriza el presente gasto.

COMISIONADO CONTRATISTA		SUPERVISOR DE CONTRATO		ORDENADOR DEL GASTO	
Nombre completo:	JESUS ENRIQUE PEÑA CASTRO	Nombre completo:	OMAR PABLO MACIAS	Nombre completo:	FERMIN BELTRAN BARRAGAN
Numero de Contrato:	CO1.PCCNTR.9210840	Cargo:	COORDINADOR ACADEMICO	Cargo:	SUB DIRECTOR DE CENTRO
Firma:		Firma:		Firma:	
					Firmado digitalmente por BELTRAN BARRAGAN FERMIN

TIQUETE UNICO DE VIAJE NACIONAL

ORIGEN	Neiva	DIA	16	MES	03	AÑO	2026
DESTINO	Teruel	NO. BUS	-		HORA DE SALIDA	-	
PUESTO(S)	5	No. PASAJEROS	1	VALOR UNITARIO	\$ 14.000	VALOR TOTAL	\$ 14.000
NOMBRE	Jesus Peña		No. TELEFONO		-		
TAQUILLERO	-		SERVICIO		-		

FACTURA DE VENTA No. TP

Coomotor  
Su mejor Compañia

TIQUETE UNICO DE VIAJE NACIONAL

ORIGEN	Teruel	DIA	16	MES	03	AÑO	2026
DESTINO	Neiva	NO. BUS	-		HORA DE SALIDA	-	
PUESTO(S)	3	No. PASAJEROS	1	VALOR UNITARIO	\$ 14.000	VALOR TOTAL	\$ 14.000
NOMBRE	Jesus Peña		No. TELEFONO		-		
TAQUILLERO	-		SERVICIO		-		

FACTURA DE VENTA No. TP

Coomotor  
Su mejor Compañia

TIQUETE UNICO DE VIAJE NACIONAL

ORIGEN	Neiva	DIA	17	MES	03	AÑO	2026
DESTINO	Teruel	NO. BUS	-		HORA DE SALIDA	-	
PUESTO(S)	4	No. PASAJEROS	1	VALOR UNITARIO	14.000	VALOR TOTAL	14.000
NOMBRE	Jesus Peña		No. TELEFONO		-		
TAQUILLERO	-		SERVICIO		-		

FACTURA DE VENTA No. TP

Coomotor  
Su mejor Compañia

TIQUETE UNICO DE VIAJE NACIONAL

ORIGEN	Teruel	DIA	17	MES	3	AÑO	2026
DESTINO	Neiva	NO. BUS	-		HORA DE SALIDA	-	
PUESTO(S)	8	No. PASAJEROS	1	VALOR UNITARIO	14.000	VALOR TOTAL	14.000
NOMBRE	Jesus Peña		No. TELEFONO		-		
TAQUILLERO	-		SERVICIO		-		

FACTURA DE VENTA No. TP

Coomotor  
Su mejor Compañia

TIQUETE UNICO DE VIAJE NACIONAL

ORIGEN	Neiva	DIA	18	MES	3	AÑO	2026
DESTINO	Teruel	NO. BUS	-		HORA DE SALIDA	-	
PUESTO(S)	3	No. PASAJEROS	1	VALOR UNITARIO	14.000	VALOR TOTAL	14.000
NOMBRE	Jesus Peña		No. TELEFONO		-		
TAQUILLERO	-		SERVICIO		-		

FACTURA DE VENTA No. TP

Coomotor  
Su mejor Compañia

TIQUETE UNICO DE VIAJE NACIONAL

ORIGEN	Teruel	DIA	18	MES	3	AÑO	2026
DESTINO	Neiva	NO. BUS	-		HORA DE SALIDA	-	
PUESTO(S)	7	No. PASAJEROS	1	VALOR UNITARIO	14.000	VALOR TOTAL	14.000
NOMBRE	Jesus Peña		No. TELEFONO		-		
TAQUILLERO	-		SERVICIO		-		

FACTURA DE VENTA No. TP

Coomotor  
Su mejor Compañia

TIQUETE UNICO DE VIAJE NACIONAL

ORIGEN	Neiva	DIA	19	MES	3	AÑO	2026
DESTINO	Teruel	NO. BUS	-		HORA DE SALIDA	-	
PUESTO(S)	2	No. PASAJEROS	1	VALOR UNITARIO	14.000	VALOR TOTAL	14.000
NOMBRE	Jesus Peña		No. TELEFONO		-		
TAQUILLERO	-		SERVICIO		-		

FACTURA DE VENTA No. TP

Coomotor  
Su mejor Compañia

TIQUETE UNICO DE VIAJE NACIONAL

ORIGEN	Teruel	DIA	19	MES	3	AÑO	2026
DESTINO	Neiva	NO. BUS	-		HORA DE SALIDA	-	
PUESTO(S)	3	No. PASAJEROS	1	VALOR UNITARIO	14.000	VALOR TOTAL	14.000
NOMBRE	Jesus Peña		No. TELEFONO		-		
TAQUILLERO	-		SERVICIO		-		

FACTURA DE VENTA No. TP

Coomotor  
Su mejor Compañia

TIQUETE UNICO DE VIAJE NACIONAL

ORIGEN	Neiva	DIA	20	MES	3	AÑO	2026
DESTINO	Teruel	NO. BUS	-		HORA DE SALIDA	-	
PUESTO(S)	5	No. PASAJEROS	1	VALOR UNITARIO	14.000	VALOR TOTAL	14.000
NOMBRE	Jesus Peña		No. TELEFONO		-		
TAQUILLERO	-		SERVICIO		-		

FACTURA DE VENTA No. TP

Coomotor  
Su mejor Compañia

TIQUETE UNICO DE VIAJE NACIONAL

ORIGEN	Teruel	DIA	20	MES	03	AÑO	2026
DESTINO	Neiva	NO. BUS	-		HORA DE SALIDA	-	
PUESTO(S)	5	No. PASAJEROS	1	VALOR UNITARIO	14.000	VALOR TOTAL	14.000
NOMBRE	Jesus Peña		No. TELEFONO		-		
TAQUILLERO	-		SERVICIO		-		

FACTURA DE VENTA No. TP

Coomotor  
Su mejor Compañia

TIQUETE UNICO DE VIAJE NACIONAL

ORIGEN	Neiva	DIA	21	MES	3	AÑO	2026
DESTINO	Teruel	NO. BUS	-		HORA DE SALIDA	-	
PUESTO(S)	6	No. PASAJEROS	1	VALOR UNITARIO	14.000	VALOR TOTAL	14.000
NOMBRE	Jesus Peña		No. TELEFONO		-		
TAQUILLERO	-		SERVICIO		-		

FACTURA DE VENTA No. TP

Coomotor  
Su mejor Compañia

TIQUETE UNICO DE VIAJE NACIONAL

ORIGEN	Teruel	DIA	21	MES	03	AÑO	2026
DESTINO	Neiva	NO. BUS	-		HORA DE SALIDA	-	
PUESTO(S)	4	No. PASAJEROS	1	VALOR UNITARIO	14.000	VALOR TOTAL	14.000
NOMBRE	Jesus Peña		No. TELEFONO		-		
TAQUILLERO	-		SERVICIO		-		

FACTURA DE VENTA No. TP

Coomotor  
Su mejor Compañia

TIQUETE UNICO DE VIAJE NACIONAL



ORIGEN	NEWA	DIA	23	MES	3	AÑO	2026
DESTINO	Teruel	NO. BUS		HORA DE SALIDA			
PUESTO(S)	8	No. PASAJEROS	1	VALOR UNITARIO	14000	VALOR TOTAL	
NOMBRE		Jesus Peña					
TAQUILLERO		SERVICIO					

FACTURA DE VENTA No. TP

Coomotor  
Su mejor compañía

TIQUETE UNICO DE VIAJE NACIONAL



ORIGEN	Teruel	DIA	23	MES	3	AÑO	2026
DESTINO	Newa	NO. BUS		HORA DE SALIDA			
PUESTO(S)	3	No. PASAJEROS	1	VALOR UNITARIO	14000	VALOR TOTAL	
NOMBRE		Jesus Peña					
TAQUILLERO		SERVICIO					

FACTURA DE VENTA No. TP

Coomotor  
Su mejor compañía

TIQUETE UNICO DE VIAJE NACIONAL



ORIGEN	Newa	DIA	24	MES	3	AÑO	2026
DESTINO	Teruel	NO. BUS		HORA DE SALIDA			
PUESTO(S)	5	No. PASAJEROS	1	VALOR UNITARIO	14000	VALOR TOTAL	
NOMBRE		Jesus Peña					
TAQUILLERO		SERVICIO					

FACTURA DE VENTA No. TP

Coomotor  
Su mejor compañía

TIQUETE UNICO DE VIAJE NACIONAL



ORIGEN	Teruel	DIA	24	MES	3	AÑO	2026
DESTINO	Newa	NO. BUS		HORA DE SALIDA			
PUESTO(S)	3	No. PASAJEROS	1	VALOR UNITARIO	14000	VALOR TOTAL	
NOMBRE		Jesus Peña					
TAQUILLERO		SERVICIO					

FACTURA DE VENTA No. TP

Coomotor  
Su mejor compañía

TIQUETE UNICO DE VIAJE NACIONAL



ORIGEN	Newa	DIA	25	MES	3	AÑO	2026
DESTINO	Teruel	NO. BUS		HORA DE SALIDA			
PUESTO(S)	5	No. PASAJEROS	1	VALOR UNITARIO	14000	VALOR TOTAL	
NOMBRE		Jesus Peña					
TAQUILLERO		SERVICIO					

FACTURA DE VENTA No. TP

Coomotor  
Su mejor compañía

TIQUETE UNICO DE VIAJE NACIONAL



ORIGEN	Teruel	DIA	25	MES	3	AÑO	2026
DESTINO	Newa	NO. BUS		HORA DE SALIDA			
PUESTO(S)	1	No. PASAJEROS	1	VALOR UNITARIO	14000	VALOR TOTAL	
NOMBRE		Jesus Peña					
TAQUILLERO		SERVICIO					

FACTURA DE VENTA No. TP

Coomotor  
Su mejor compañía

TIQUETE UNICO DE VIAJE NACIONAL



ORIGEN	Newa	DIA	26	MES	3	AÑO	2026
DESTINO	Teruel	NO. BUS		HORA DE SALIDA			
PUESTO(S)	4	No. PASAJEROS	1	VALOR UNITARIO	14000	VALOR TOTAL	
NOMBRE		Jesus Peña					
TAQUILLERO		SERVICIO					

FACTURA DE VENTA No. TP

Coomotor  
Su mejor compañía

TIQUETE UNICO DE VIAJE NACIONAL



ORIGEN	Teruel	DIA	26	MES	3	AÑO	2026
DESTINO	Newa	NO. BUS		HORA DE SALIDA			
PUESTO(S)	6	No. PASAJEROS	1	VALOR UNITARIO	14000	VALOR TOTAL	
NOMBRE		Jesus Peña					
TAQUILLERO		SERVICIO					

FACTURA DE VENTA No. TP

Coomotor  
Su mejor compañía

TIQUETE UNICO DE VIAJE NACIONAL



ORIGEN	Newa	DIA	27	MES	3	AÑO	2026
DESTINO	Teruel	NO. BUS		HORA DE SALIDA			
PUESTO(S)	5	No. PASAJEROS	1	VALOR UNITARIO	14000	VALOR TOTAL	
NOMBRE		Jesus Peña					
TAQUILLERO		SERVICIO					

FACTURA DE VENTA No. TP

Coomotor  
Su mejor compañía

TIQUETE UNICO DE VIAJE NACIONAL



ORIGEN	Teruel	DIA	27	MES	03	AÑO	2026
DESTINO	Newa	NO. BUS		HORA DE SALIDA			
PUESTO(S)	7	No. PASAJEROS	1	VALOR UNITARIO	14000	VALOR TOTAL	
NOMBRE		Jesus Peña					
TAQUILLERO		SERVICIO					

FACTURA DE VENTA No. TP

Coomotor  
Su mejor compañía

TIQUETE UNICO DE VIAJE NACIONAL



ORIGEN	Newa	DIA	28	MES	3	AÑO	2026
DESTINO	Teruel	NO. BUS		HORA DE SALIDA			
PUESTO(S)	4	No. PASAJEROS	1	VALOR UNITARIO	14.000	VALOR TOTAL	
NOMBRE		Jesus Peña					
TAQUILLERO		SERVICIO					

FACTURA DE VENTA No. TP

Coomotor  
Su mejor compañía

TIQUETE UNICO DE VIAJE NACIONAL



ORIGEN	Teruel	DIA	28	MES	3	AÑO	2026
DESTINO	Newa	NO. BUS		HORA DE SALIDA			
PUESTO(S)	6	No. PASAJEROS	1	VALOR UNITARIO	14000	VALOR TOTAL	
NOMBRE		Jesus Peña					
TAQUILLERO		SERVICIO					

FACTURA DE VENTA No. TP

Coomotor  
Su mejor compañía

TIQUETE UNICO DE VIAJE NACIONAL



ORIGEN NEIVA	DIA 30	MES 3	AÑO 2026
DESTINO TERUEL	NO. BUS		HORA DE SALIDA
PUESTO(S) 2	No. PASAJEROS 1	VALOR UNITARIO 14000	VALOR TOTAL 14000
NOMBRE JESUS PEÑA		No. TELEFONO	
TAQUILLERO	SERVICIO		

Coomotor  
Su mejor Compañia

FACTURA DE VENTA No. TP

TIQUETE UNICO DE VIAJE NACIONAL



ORIGEN Teruel	DIA 30	MES 3	AÑO 2026
DESTINO NEIVA	NO. BUS		HORA DE SALIDA
PUESTO(S) 3	No. PASAJEROS 1	VALOR UNITARIO 14000	VALOR TOTAL 14000
NOMBRE Jesus Peña		No. TELEFONO	
TAQUILLERO	SERVICIO		

Coomotor  
Su mejor Compañia

FACTURA DE VENTA No. TP

TIQUETE UNICO DE VIAJE NACIONAL



ORIGEN NEIVA	DIA 31	MES 3	AÑO 2026
DESTINO TERUEL	NO. BUS		HORA DE SALIDA
PUESTO(S) 4	No. PASAJEROS 1	VALOR UNITARIO 14000	VALOR TOTAL 14000
NOMBRE JESUS PEÑA		No. TELEFONO	
TAQUILLERO	SERVICIO		

Coomotor  
Su mejor Compañia

FACTURA DE VENTA No. TP

TIQUETE UNICO DE VIAJE NACIONAL



ORIGEN Teruel	DIA 31	MES 3	AÑO 2026
DESTINO NEIVA	NO. BUS		HORA DE SALIDA
PUESTO(S) 6	No. PASAJEROS 1	VALOR UNITARIO 14000	VALOR TOTAL 14000
NOMBRE Jesus Peña		No. TELEFONO	
TAQUILLERO	SERVICIO		

Coomotor  
Su mejor Compañia

FACTURA DE VENTA No. TP



EVIDENCIA FOTOGRAFICA DE LOS PROCESOS.

LEVANTAMIENTO DE MOMPOSTERIA NO ESTRUCTURAL



16/3/2026 11:06 a. m.  
formacion he induccion de muros teruel vereda almorzadero

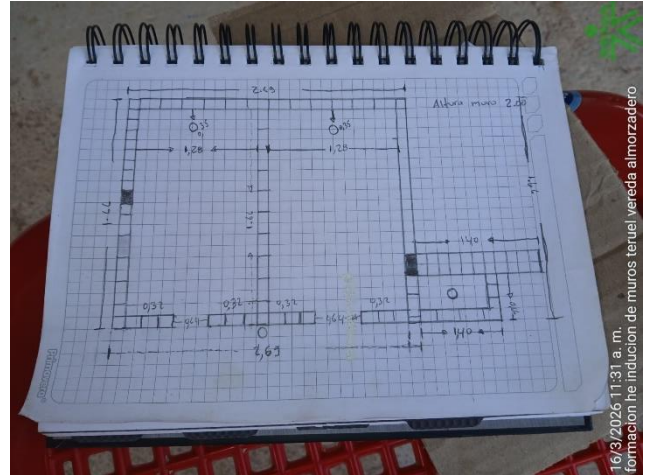

16/3/2026 11:31 a. m.  
formacion he induccion de muros teruel vereda almorzadero



17 mar 2026 8:04:00 a. m.  
Carrera 2  
Inicio formacion de baldosa teruel almorzadero



17 mar 2026 9:23:20 a. m.  
Teruel  
formacion de muros teruel almorzadero



20 mar 2026 4:15:13 p. m.  
Teruel  
formacion de muros teruel almorzadero



23 mar 2026 4:52:15 p. m.  
Teruel  
terminacion formacin de muros teruel almorzadero ,dos baños y un orinal...



## PAÑETE O REVOQUE

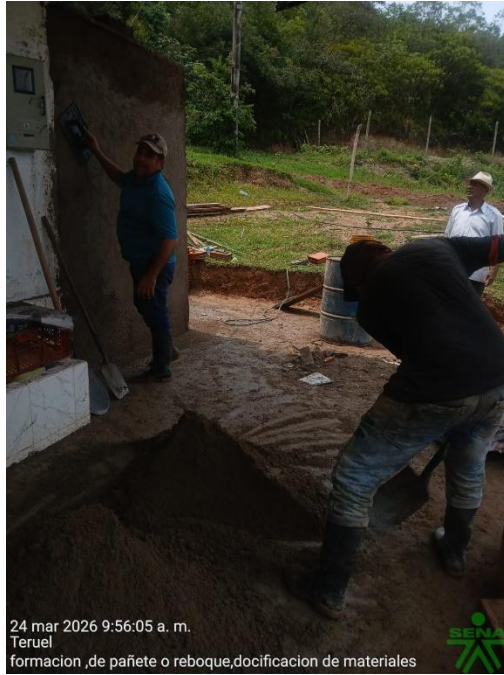

INSTALACION DE BALDOSA DE CEMENTO Y GRANO





19/3/2026 8:19 a. m.  
Calle 2 Sur  
revojiendo materiales en distigress y honcenter de las formaciones,de te



19/3/2026 8:54 a. m.  
revojiendo materiales en distigress y honcenter de las formaciones,de te



19 mar 2026 9:21:17 a. m.  
Calle 50  
revojiendo materiales en distigress y honcenter de las formaciones,de teruel,almorzadero



20 mar 2026 9:21:55 a. m.  
Teruel  
formacion de muros teruel almorzadero



19 mar 2026 10:01:20 a. m.  
Carrera 1h  
revojiendo materiales en distigress y honcenter de las formaciones,de teruel,almorzadero



<b>PROCESO</b>		
<b>GESTIÓN DE FORMACIÓN PROFESIONAL INTEGRAL</b>		
<b>NOMBRE DEL FORMATO</b>		
<b>ACTA DE ENTREGA MATERIALES DE FORMACIÓN</b>		
<b>CLASIFICACIÓN DE LA INFORMACIÓN</b>		
Pública	<input checked="" type="checkbox"/>	Pública Clasificada <input type="checkbox"/>
		Pública Reservada <input type="checkbox"/>

ÍTEM 1	GENTRO DE FORMACIÓN
Centro de formación	Centro de la Industria, la Empresa y los Servicios
Código Centro de formación	9527
Programa de formación	LEVANTAMIENTOS DE Muros ESTRUCTURALES
Código versión del programa	83610429
Lugar de formación	TERUEL-VEREDA-ALMORZADELO
Nombre del responsable	JESUS EDUARDO PEÑA CASTRO
Cargo	INSTRUCTOR CAMPESENA
Correo electrónico	Jepenac@sena.edu.co

- Comentado [NT1]:** Indicar el nombre del programa igual al del diseño curricular
- Comentado [NT2]:** Lo encuentra en el diseño curricular, código de programa y versión
- Comentado [NT3]:** Indicar el lugar donde se desarrolla la formación, si es de campesena la vereda y municipio, si es Full Popular ambiente, entidad municipio
- Comentado [NT4]:** Nombre completo del Instructor
- Comentado [NT5]:** Instructor indicar de que estrategia
- Comentado [NT6]:** Correo sena

ÍTEM 2	APRENDIZ REPRESENTANTE DE GRUPO
Identificación de la ficha	3455933
Nombre completo	MILENA PERDOMO PARVAEZ
Documento de identidad	55179913
Correo electrónico	milperdomo76@yahoo.com.co

- Comentado [NT7]:** No. Ficha
- Comentado [NT8]:** Nombre completo de un aprendiz que funja como líder o vocero del grupo
- Comentado [NT9]:** Documento de identidad del aprendiz líder o vocero
- Comentado [NT10]:** Email del aprendiz líder o vocero
- Comentado [NT11]:** Registrar uno a uno los materiales que se entregan en esta acta, si le faltan filas las inserta. Recuerde registrar la información de cada ítem de acuerdo a como aparece en el consolidado de compra o sabana para pedidos,

Ítem No.	MATERIAL DE FORMACIÓN	CANTIDAD	ESTADO	OBSERVACIONES
1				



2	Malla electrosoldada	2		
3	Cemento de 50 Kg.	15		
4	Ladrillo arcillado 4	600		
5	Alambre para armara	2 Kg		
6	Flexómetro de 8m	1		
7				

#### DECLARACIÓN DE RECIBO Y COMPROMISO DEL APRENDIZ

Declaro que he recibido los materiales de formación arriba descritos, en buen estado.

Me comprometo a:

Hacer uso adecuado de los mismos durante la ejecución de mis actividades formativas

Informar de inmediato cualquier daño o pérdida.

Devolver los elementos en caso de finalización de la etapa práctica o cuando así se requiera.

  
Firma del responsable de Entrega

JESUS ENRIQUE PEÑA  
Nombre del responsable

  
Firma del Aprendiz

Milena Perdomo Urvaco  
Nombre del Aprendiz

"Apreciado (usuario, empresario, aprendiz, ciudadano, etc.), de conformidad con la establecido en la política de protección de datos del Servicio Nacional de Aprendizaje SENA, la finalidad y tratamiento de los datos personales requeridos a través de esta canal de atención es la gestión, prestación y personalización de nuestros servicios. Al continuar da su consentimiento para que el SENA trate sus datos personales. Para más información consulte la política en la página WEB de la entidad.



SERVICIO NACIONAL DE APRENDIZAJE SENA  
COORDINACIÓN NACIONAL CAMPESENA FULL POPULAR

Herramienta control de asistencia formación en el marco de la estrategia CampeSENA Full Popular

Documento de Apoyo No controlado V1 2025

PROGRAMA:		LEVANTAMIENTO DE MUROS NO ESTRUCTURALES				FECHA DE INICIO DEL CURSO:		16/03/2026	LUGAR:	VEREDA ALMORZADERO	
N° DE FICHA:		INSTRUCTOR:				FECHA FIN DEL CURSO:		21/03/2026	TERUEL		
No.	DOCUMENTO	APRENDIZ	Fecha (16/03/2026)	Fecha (17/03/2026)	Fecha (18/03/2026)	Fecha (19/03/2026)	Fecha (20/03/2026)	Fecha (21/03/2026)	Fecha (D/M/AA)	Fecha (D/M/AA)	Fecha (D/M/AA)
			* Firma aprendiz *	* Firma aprendiz *	* Firma aprendiz *	* Firma aprendiz *	* Firma aprendiz *	* Firma aprendiz *	* Firma aprendiz *	* Firma aprendiz *	* Firma aprendiz *
1	7696286	EDINSON PAQUE SALAZAR	Edinson	Edinson	Edinson	Edinson	Edinson	Edinson			
2	83224729	EDUARDO TRUJILLO URAZAN	Eduardo	Eduardo	Eduardo	Eduardo	Eduardo	Eduardo			
3	26593627	LEDI YOHANA PASTRANA QUINA	Jhohana P.	Jhohana P.	Jhohana P.	Jhohana P.	Jhohana P.	Jhohana P.			
4	4945752	GABRIEL FERNANDEZ CAMACHO	Gabriel	Gabriel	Gabriel	Gabriel	Gabriel	Gabriel			
5	4946838	HERNAN LEIVA TRUJILLO	Hernan L.	Hernan L.	Hernan L.	Hernan L.	Hernan L.	Hernan L.			
6	4496730	IVAN PATIO TRUJILLO	Ivan P.	Ivan P.	Ivan P.	Ivan P.	Ivan P.	Ivan P.			
7	83225459	JHON JOLMAN LAGUNA CANZALES	Jolman	Jolman	Jolman	Jolman	Jolman	Jolman			
8	83224256	JUAN PAULO CASAS	Juan P.e	Juan P.e	Juan P.e	Juan P.e	Juan P.e	Juan P.e			
9	1084925016	LUISA FERNANDA SALAZAR MARTINEZ	Luisa S.	Luisa S.	Luisa S.	Luisa S.	Luisa S.	Luisa S.			
10	55179913	MILENA PERDOMO NARVAEZ	Milena	Milena	Milena	Milena	Milena	Milena			
11	26424746	OLGA LUCIA BONILLA SALAZAR	Olga L.P.	Olga L.P.	Olga L.P.	Olga L.P.	Olga L.P.	Olga L.P.			
12	7700626	PEDRO JOSE FERNANDEZ MONJE	Pedro J.	Pedro J.	Pedro J.	Pedro J.	Pedro J.	Pedro J.			
13	1084923130	PEDRO JOSE FERNANDEZ CARVAJAL	Pedro J.	Pedro J.	Pedro J.	Pedro J.	Pedro J.	Pedro J.			
14	83224306	REINALDO QUINTERO HERRERA	Reinaldo Q.	Reinaldo Q.	Reinaldo Q.	Reinaldo Q.	Reinaldo Q.	Reinaldo Q.			
15	1076506096	SIMON YARGAS PERDOMO	Simón	Simón	Simón	Simón	Simón	Simón			
Observaciones:			Firma	Firma	Firma	Firma	Firma	Firma	Firma	Firma	Firma
			Jesus Enrique Peña Castro	Jesus Enrique Peña Castro	Jesus Enrique Peña Castro	Jesus Enrique Peña Castro	Jesus Enrique Peña Castro	Jesus Enrique Peña Castro	Jesus Enrique Peña Castro	Jesus Enrique Peña Castro	Jesus Enrique Peña Castro
			Nombre Instructor	Nombre Instructor	Nombre Instructor	Nombre Instructor	Nombre Instructor	Nombre Instructor	Nombre Instructor	Nombre Instructor	Nombre Instructor
			* SIN EXCUSA	SE					RETARDO	R	
			CON EXCUSA	CE					ASISTENCIA	✓	



PROCESO		
GESTIÓN DE FORMACIÓN PROFESIONAL INTEGRAL		
NOMBRE DEL FORMATO		
ACTA DE ENTREGA MATERIALES DE FORMACIÓN		
CLASIFICACIÓN DE LA INFORMACIÓN		
Pública	<input checked="" type="checkbox"/>	Pública Clasificada <input type="checkbox"/>
		Pública Reservada <input type="checkbox"/>

ÍTEM 1	GENTRO DE FORMACIÓN
Centro de formación	Centro de la Industria, la Empresa y los Servicios
Código Centro de formación	9527
Programa de formación	LEVANTAMIENTOS DE Muros ESTRUCTURALES
Código versión del programa	83610429
Lugar de formación	TERUEL-VEREDA-ALMORZADELO
Nombre del responsable	JESUS EDUARDO PEÑA CASTRO
Cargo	INSTRUCTOR CAMPESENA
Correo electrónico	Jepenac@sena.edu.co

**Comentado [NT1]:** Indicar el nombre del programa igual al del diseño curricular

**Comentado [NT2]:** Lo encuentra en el diseño curricular, código de programa y versión

**Comentado [NT3]:** Indicar el lugar donde se desarrolla la formación, si es de campesena la vereda y municipio, si es Full Popular ambiente, entidad municipio

**Comentado [NT4]:** Nombre completo del Instructor

**Comentado [NT5]:** Instructor indicar de que estrategia

**Comentado [NT6]:** Correo sena

ÍTEM 2	APRENDIZ REPRESENTANTE DE GRUPO
Identificación de la ficha	3455933
Nombre completo	MILENA PERDOMO PARVAEZ
Documento de identidad	55179913
Correo electrónico	mileperdomo76@yahoo.com.co

**Comentado [NT7]:** No. Ficha

**Comentado [NT8]:** Nombre completo de un aprendiz que funja como líder o vocero del grupo

**Comentado [NT9]:** Documento de identidad del aprendiz líder o vocero

**Comentado [NT10]:** Email del aprendiz líder o vocero

**Comentado [NT11]:** Registrar uno a uno los materiales que se entregan en esta acta, si le faltan filas las inserta. Recuerde registrar la información de cada ítem de acuerdo a como aparece en el consolidado de compra o sabana para pedidos,

Ítem No.	MATERIAL DE FORMACIÓN	CANTIDAD	ESTADO	OBSERVACIONES
1				

GFPI-F-201 V01



2	Malla electrosoldada	2		
3	Cemento de 50 Kg.	15		
4	Ladrillo arcillado 4	600		
5	Alambre para armara	2 Kg		
6	Flexómetro de 8m	1		
7				

#### DECLARACIÓN DE RECIBO Y COMPROMISO DEL APRENDIZ

Declaro que he recibido los materiales de formación arriba descritos, en buen estado.

Me comprometo a:

Hacer uso adecuado de los mismos durante la ejecución de mis actividades formativas

Informar de inmediato cualquier daño o pérdida.

Devolver los elementos en caso de finalización de la etapa práctica o cuando así se requiera.

  
Firma del responsable de Entrega

JESUS ENRIQUE PEÑA  
Nombre del responsable

  
Firma del Aprendiz

Milena Perdomo Urvaco  
Nombre del Aprendiz

"Apreciado (usuario, empresario, aprendiz, ciudadano, etc.), de conformidad con la establecido en la política de protección de datos del Servicio Nacional de Aprendizaje SENA, la finalidad y tratamiento de los datos personales requeridos a través de esta canal de atención es la gestión, prestación y personalización de nuestros servicios. Al continuar da su consentimiento para que el SENA trate sus datos personales. Para más información consulte la política en la página WEB de la entidad.



SERVICIO NACIONAL DE APRENDIZAJE SENA  
COORDINACIÓN NACIONAL CAMPESENA FULL POPULAR

Herramienta control de asistencia formación en el marco de la estrategia CampeSENA Full Popular

Documento de Apoyo No controlado V1 2025

PROGRAMA:		LEVANTAMIENTO DE MUROS NO ESTRUCTURALES				FECHA DE INICIO DEL CURSO:		16/03/2026		LUGAR:		VEREDA ALMORZADERO	
N° DE FICHA:		INSTRUCTOR:				FECHA FIN DEL CURSO:		21/03/2026		TERUEL			
3455933		JESUS ENRIQUE PEÑA CASTRO											
No.	DOCUMENTO	APRENDIZ	Fecha (16/03/2026)	Fecha (17/03/2026)	Fecha (18/03/2026)	Fecha (19/03/2026)	Fecha (20/03/2026)	Fecha (21/03/2026)	Fecha (D/M/AA)	Fecha (D/M/AA)	Fecha (D/M/AA)	Fecha (D/M/AA)	Fecha (D/M/AA)
			* Firma aprendiz *	* Firma aprendiz *	* Firma aprendiz *	* Firma aprendiz *	* Firma aprendiz *	* Firma aprendiz *	* Firma aprendiz *	* Firma aprendiz *	* Firma aprendiz *	* Firma aprendiz *	* Firma aprendiz *
1	7696286	EDINSON PAQUE SALAZAR	Edinson	Edinson	Edinson	Edinson	Edinson	Edinson					
2	83224729	EDUARDO TRUJILLO URAZAN	Eduardo	Eduardo	Eduardo	Eduardo	Eduardo	Eduardo					
3	26593627	LEDI YOHANA PASTRANA QUINA	Jhohana P.	Jhohana P.	Jhohana P.	Jhohana P.	Jhohana P.	Jhohana P.					
4	4945752	GABRIEL FERNANDEZ CAMACHO	Gabriel	Gabriel	Gabriel	Gabriel	Gabriel	Gabriel					
5	4946838	HERNAN LEIVA TRUJILLO	Hernan L.	Hernan L.	Hernan L.	Hernan L.	Hernan L.	Hernan L.					
6	4496730	IVAN PATIO TRUJILLO	Ivan P.	Ivan P.	Ivan P.	Ivan P.	Ivan P.	Ivan P.					
7	83225459	JHON JOLMAN LAGUNA CANZALES	Jolman	Jolman	Jolman	Jolman	Jolman	Jolman					
8	83224256	JUAN PAULO CASAS	Juan P.e	Juan P.e	Juan P.e	Juan P.e	Juan P.e	Juan P.e					
9	1084925016	LUISA FERNANDA SALAZAR MARTINEZ	Luisa S.	Luisa S.	Luisa S.	Luisa S.	Luisa S.	Luisa S.					
10	55179913	MILENA PERDOMO NARVAEZ	Milena	Milena	Milena	Milena	Milena	Milena					
11	26424746	OLGA LUCIA BONILLA SALAZAR	Olga L.P.	Olga L.P.	Olga L.P.	Olga L.P.	Olga L.P.	Olga L.P.					
12	7700626	PEDRO JOSE FERNANDEZ MONJE	Pedro J.	Pedro J.	Pedro J.	Pedro J.	Pedro J.	Pedro J.					
13	1084923130	PEDRO JOSE FERNANDEZ CARVAJAL	Pedro J.	Pedro J.	Pedro J.	Pedro J.	Pedro J.	Pedro J.					
14	83224306	REINALDO QUINTERO HERRERA	Reinaldo Q.	Reinaldo Q.	Reinaldo Q.	Reinaldo Q.	Reinaldo Q.	Reinaldo Q.					
15	1076506096	SIMON YARGAS PERDOMO	Simón	Simón	Simón	Simón	Simón	Simón					
Observaciones:			Firma	Firma	Firma	Firma	Firma	Firma	Firma	Firma	Firma	Firma	Firma
			Jesus Enrique Peña Castro	Jesus Enrique Peña Castro	Jesus Enrique Peña Castro	Jesus Enrique Peña Castro	Jesus Enrique Peña Castro	Jesus Enrique Peña Castro	Jesus Enrique Peña Castro	Jesus Enrique Peña Castro	Jesus Enrique Peña Castro	Jesus Enrique Peña Castro	Jesus Enrique Peña Castro
			Nombre Instructor	Nombre Instructor	Nombre Instructor	Nombre Instructor	Nombre Instructor	Nombre Instructor	Nombre Instructor	Nombre Instructor	Nombre Instructor	Nombre Instructor	Nombre Instructor
			* SIN EXCUSA	SE					* RETARDO	R			
			CON EXCUSA	CE					ASISTENCIA				



PROCESO			
GESTIÓN DE FORMACIÓN PROFESIONAL INTEGRAL			
NOMBRE DEL FORMATO			
ACTA DE ENTREGA MATERIALES DE FORMACIÓN			
CLASIFICACIÓN DE LA INFORMACIÓN			
Pública	<input checked="" type="checkbox"/>	Pública Clasificada <input type="checkbox"/>	Pública Reservada <input type="checkbox"/>

ÍTEM 1	CENTRO DE FORMACIÓN
Centro de formación	Centro de la Industria, la Empresa y los Servicios
Código Centro de formación	9527
Programa de formación	INSTALACION DE BALDOSAS DE CEMENTO Y GRABO
Código versión del programa	83670005
Lugar de formación	TERUEL-VEREDA - AIMORZADERO
Nombre del responsable	JESUS ENRIQUE POÑA CASTRO
Cargo	INSTRUCTOR CAMPESENA
Correo electrónico	jepenac@sena.edu.co

- Comentado [NT1]: Indicar el nombre del programa igual al del diseño curricular
- Comentado [NT2]: Lo encuentra en el diseño curricular, código de programa y versión
- Comentado [NT3]: Indicar el lugar donde se desarrolla la formación, si es de campesena la vereda y municipio, si es Full Popular ambiente, entidad municipio
- Comentado [NT4]: Nombre completo del Instructor
- Comentado [NT5]: Instructor Indicar de que estrategia
- Comentado [NT6]: Correo sena

ÍTEM 2	APRENDIZ REPRESENTANTE DE GRUPO
Identificación de la ficha	3455962
Nombre completo	MILENA PERDOMO MARVAEZ
Documento de identidad	55179913
Correo electrónico	mileperdomo76@yahoo.com.co

- Comentado [NT7]: No. Ficha
- Comentado [NT8]: Nombre completo de un aprendiz que funja como líder o vocero del grupo
- Comentado [NT9]: Documento de identidad del aprendiz líder o vocero
- Comentado [NT10]: Email del aprendiz líder o vocero
- Comentado [NT11]: Registrar uno a uno los materiales que se entregan en esta acta, si le faltan filas las inserta. Recuerde registrar la información de cada ítem de acuerdo a como aparece en el consolidado de compra o sabana para pedidos,

Ítem No.	MATERIAL DE FORMACIÓN	CANTIDAD	ESTADO	OBSERVACIONES
1				









CC	83224729	EDUARDO	TRUJILLO URAZAN	POR CERTIFICAR	36118 - LEVANTAR MUROS EN MAMPOSTERÍA NO ESTRUCTURAL DE ACUERDO CON NORMAS, PLANOS Y ESPECIFICACIONES	572023 - 05 CONSTRUIR MUROS EN MAMPOSTERÍA NO ESTRUCTURAL DE ACUERDO A PLANOS Y ESPECIFICACIONES TÉCNICAS	APROBADO	07/04/2026 18.34 a	CC 12139544 - JESUS ENRIQUE PENA CASTRO
CC	83224729	EDUARDO	TRUJILLO URAZAN	POR CERTIFICAR	36118 - LEVANTAR MUROS EN MAMPOSTERÍA NO ESTRUCTURAL DE ACUERDO CON NORMAS, PLANOS Y ESPECIFICACIONES	572024 - 03 REALIZAR CORTE Y MODULACION DE MAMPUESTOS	APROBADO	07/04/2026 18.33 a	CC 12139544 - JESUS ENRIQUE PENA CASTRO
CC	83224729	EDUARDO	TRUJILLO URAZAN	POR CERTIFICAR	36118 - LEVANTAR MUROS EN MAMPOSTERÍA NO ESTRUCTURAL DE ACUERDO CON NORMAS, PLANOS Y ESPECIFICACIONES.	572025 - 04 PREPARAR MEZCLAS CONFORME AL TIPO DE MATERIAL, PROCEDIMIENTOS TÉCNICOS Y DOSIFICACIONES ESTABLECIDAS EN LAS ESPECIFICACIONES TÉCNICAS	APROBADO	07/04/2026 18.33 a	CC 12139544 - JESUS ENRIQUE PENA CASTRO
CC	83225459	JOHN JOLMAN	LAGUNA CANIZALES	POR CERTIFICAR	36118 - LEVANTAR MUROS EN MAMPOSTERÍA NO ESTRUCTURAL DE ACUERDO CON NORMAS, PLANOS Y ESPECIFICACIONES	572020 - 06 ENTREGAR ACTIVIDADES TERMINADAS SEGÚN PLANOS Y ESPECIFICACIONES TÉCNICAS	APROBADO	07/04/2026 18.34 a	CC 12139544 - JESUS ENRIQUE PENA CASTRO
CC	83225459	JOHN JOLMAN	LAGUNA CANIZALES	POR CERTIFICAR	36118 - LEVANTAR MUROS EN MAMPOSTERÍA NO ESTRUCTURAL DE ACUERDO CON NORMAS, PLANOS Y ESPECIFICACIONES	572021 - 02 SELECCIONAR MATERIALES, HERRAMIENTAS Y EQUIPOS TENIENDO EN CUENTA ACTIVIDAD A REALIZAR	APROBADO	07/04/2026 18.33 a	CC 12139544 - JESUS ENRIQUE PENA CASTRO
CC	83225459	JOHN JOLMAN	LAGUNA CANIZALES	POR CERTIFICAR	36118 - LEVANTAR MUROS EN MAMPOSTERÍA NO ESTRUCTURAL DE ACUERDO CON NORMAS, PLANOS Y ESPECIFICACIONES	572022 - 01 INTERPRETAR PLANOS DE ACUERDO A LA ACTIVIDAD A EJECUTAR	APROBADO	07/04/2026 18.32 a	CC 12139544 - JESUS ENRIQUE PENA CASTRO
CC	83225459	JOHN JOLMAN	LAGUNA CANIZALES	POR CERTIFICAR	36118 - LEVANTAR MUROS EN MAMPOSTERÍA NO ESTRUCTURAL DE ACUERDO CON NORMAS, PLANOS Y ESPECIFICACIONES	572023 - 05 CONSTRUIR MUROS EN MAMPOSTERÍA NO ESTRUCTURAL DE ACUERDO A PLANOS Y ESPECIFICACIONES TÉCNICAS	APROBADO	07/04/2026 18.34 a	CC 12139544 - JESUS ENRIQUE PENA CASTRO
CC	83225459	JOHN JOLMAN	LAGUNA CANIZALES	POR CERTIFICAR	36118 - LEVANTAR MUROS EN MAMPOSTERÍA NO ESTRUCTURAL DE ACUERDO CON NORMAS, PLANOS Y ESPECIFICACIONES	572024 - 03 REALIZAR CORTE Y MODULACION DE MAMPUESTOS	APROBADO	07/04/2026 18.33 a	CC 12139544 - JESUS ENRIQUE PENA CASTRO
CC	83225459	JOHN JOLMAN	LAGUNA CANIZALES	POR CERTIFICAR	36118 - LEVANTAR MUROS EN MAMPOSTERÍA NO ESTRUCTURAL DE ACUERDO CON NORMAS, PLANOS Y ESPECIFICACIONES.	572025 - 04 PREPARAR MEZCLAS CONFORME AL TIPO DE MATERIAL, PROCEDIMIENTOS TÉCNICOS Y DOSIFICACIONES ESTABLECIDAS EN LAS ESPECIFICACIONES TÉCNICAS	APROBADO	07/04/2026 18.33 a	CC 12139544 - JESUS ENRIQUE PENA CASTRO

## Reporte de Juicios de Evaluación

**Fecha del Reporte:** 07/04/2026  
**Ficha de** 3456953  
**Código:** 83610022  
**Versión:** 1  
**Denominación:** PAÑETES O REVOQUES  
**Estado de la Ficha de** EN EJECUCION  
**Fecha Inicio:** 23/03/2026  
**Fecha Fin:** 09/04/2026  
**Modalidad de** PRESENCIAL  
**Regional:** 41 - REGIONAL HUILA  
**Centro de Formación:** 9527 - CENTRO DE LA INDUSTRIA, LA EMPRESA Y LOS SERVICIOS

Tipo de	Número de	Nombre	Apellidos	Estado	Competencia	Resultado de Aprendizaje	Juicio de	Fecha y Hora del	Funcionario que registro el juicio evaluativo
CC	1077721500	SANTIAGO	MONTERO BONILLA	POR CERTIFICAR	4406 - PREPARAR MATERIALES DE ACUERDO CON LAS NORMAS, PLANOS Y ESPECIFICACIONES	155926 - MANTENER Y ENTREGAR ACTIVIDADES TERMINADAS SEGÚN NORMAS PLANOS Y ESPECIFICACIONES	APROBADO	07/04/2026 18.36 a	CC 12139544 - JESUS ENRIQUE PEÑA CASTRO
CC	1084924708	JUAN DANIEL	BARRAGAN PERDOMO	POR CERTIFICAR	4406 - PREPARAR MATERIALES DE ACUERDO CON LAS NORMAS, PLANOS Y ESPECIFICACIONES	155926 - MANTENER Y ENTREGAR ACTIVIDADES TERMINADAS SEGÚN NORMAS PLANOS Y ESPECIFICACIONES	APROBADO	07/04/2026 18.36 a	CC 12139544 - JESUS ENRIQUE PEÑA CASTRO
CC	1084925016	LUISA FERNANDA	SALAZAR MARTINEZ	POR CERTIFICAR	4406 - PREPARAR MATERIALES DE ACUERDO CON LAS NORMAS, PLANOS Y ESPECIFICACIONES	155926 - MANTENER Y ENTREGAR ACTIVIDADES TERMINADAS SEGÚN NORMAS PLANOS Y ESPECIFICACIONES	APROBADO	07/04/2026 18.36 a	CC 12139544 - JESUS ENRIQUE PEÑA CASTRO
CC	26424746	OLGA LUCIA	BONILLA SALAZAR	POR CERTIFICAR	4406 - PREPARAR MATERIALES DE ACUERDO CON LAS NORMAS, PLANOS Y ESPECIFICACIONES	155926 - MANTENER Y ENTREGAR ACTIVIDADES TERMINADAS SEGÚN NORMAS PLANOS Y ESPECIFICACIONES	APROBADO	07/04/2026 18.36 a	CC 12139544 - JESUS ENRIQUE PEÑA CASTRO
CC	4945752	GABRIEL	FERNANDEZ CAMACHO	POR CERTIFICAR	4406 - PREPARAR MATERIALES DE ACUERDO CON LAS NORMAS, PLANOS Y ESPECIFICACIONES	155926 - MANTENER Y ENTREGAR ACTIVIDADES TERMINADAS SEGÚN NORMAS PLANOS Y ESPECIFICACIONES	APROBADO	07/04/2026 18.36 a	CC 12139544 - JESUS ENRIQUE PEÑA CASTRO
CC	4946730	IVAN	PATIO TRUJILLO	POR CERTIFICAR	4406 - PREPARAR MATERIALES DE ACUERDO CON LAS NORMAS, PLANOS Y ESPECIFICACIONES	155926 - MANTENER Y ENTREGAR ACTIVIDADES TERMINADAS SEGÚN NORMAS PLANOS Y ESPECIFICACIONES	APROBADO	07/04/2026 18.36 a	CC 12139544 - JESUS ENRIQUE PEÑA CASTRO
CC	4946838	HERNAN	LEIVA TRUJILLO	POR CERTIFICAR	4406 - PREPARAR MATERIALES DE ACUERDO CON LAS NORMAS, PLANOS Y ESPECIFICACIONES	155926 - MANTENER Y ENTREGAR ACTIVIDADES TERMINADAS SEGÚN NORMAS PLANOS Y ESPECIFICACIONES	APROBADO	07/04/2026 18.36 a	CC 12139544 - JESUS ENRIQUE PEÑA CASTRO
CC	4946891	HERNEY	QUINTERO HERNANDEZ	POR CERTIFICAR	4406 - PREPARAR MATERIALES DE ACUERDO CON LAS NORMAS, PLANOS Y ESPECIFICACIONES	155926 - MANTENER Y ENTREGAR ACTIVIDADES TERMINADAS SEGÚN NORMAS PLANOS Y ESPECIFICACIONES	APROBADO	07/04/2026 18.36 a	CC 12139544 - JESUS ENRIQUE PEÑA CASTRO
CC	7698288	EDISON	PAQUE SALAZAR	POR CERTIFICAR	4406 - PREPARAR MATERIALES DE ACUERDO CON LAS NORMAS, PLANOS Y ESPECIFICACIONES	155926 - MANTENER Y ENTREGAR ACTIVIDADES TERMINADAS SEGÚN NORMAS PLANOS Y ESPECIFICACIONES	APROBADO	07/04/2026 18.36 a	CC 12139544 - JESUS ENRIQUE PEÑA CASTRO
CC	7700626	PEDRO JOSE	FERNANDEZ MONJE	POR CERTIFICAR	4406 - PREPARAR MATERIALES DE ACUERDO CON LAS NORMAS, PLANOS Y ESPECIFICACIONES	155926 - MANTENER Y ENTREGAR ACTIVIDADES TERMINADAS SEGÚN NORMAS PLANOS Y ESPECIFICACIONES	APROBADO	07/04/2026 18.36 a	CC 12139544 - JESUS ENRIQUE PEÑA CASTRO
CC	83224258	JUAN PABLO	CASAS CUENCA	POR CERTIFICAR	4406 - PREPARAR MATERIALES DE ACUERDO CON LAS NORMAS, PLANOS Y ESPECIFICACIONES	155926 - MANTENER Y ENTREGAR ACTIVIDADES TERMINADAS SEGÚN NORMAS PLANOS Y ESPECIFICACIONES	APROBADO	07/04/2026 18.36 a	CC 12139544 - JESUS ENRIQUE PEÑA CASTRO
CC	83224308	REINALDO	QUINTERO HERRERA	POR CERTIFICAR	4406 - PREPARAR MATERIALES DE ACUERDO CON LAS NORMAS, PLANOS Y ESPECIFICACIONES	155926 - MANTENER Y ENTREGAR ACTIVIDADES TERMINADAS SEGÚN NORMAS PLANOS Y ESPECIFICACIONES	APROBADO	07/04/2026 18.36 a	CC 12139544 - JESUS ENRIQUE PEÑA CASTRO
CC	83224729	EDUARDO	TRUJILLO URAZAN	POR CERTIFICAR	4406 - PREPARAR MATERIALES DE ACUERDO CON LAS NORMAS, PLANOS Y ESPECIFICACIONES	155926 - MANTENER Y ENTREGAR ACTIVIDADES TERMINADAS SEGÚN NORMAS PLANOS Y ESPECIFICACIONES	APROBADO	07/04/2026 18.36 a	CC 12139544 - JESUS ENRIQUE PEÑA CASTRO
CC	83224832	FRANCLY	MONTERO CUENCA	POR CERTIFICAR	4406 - PREPARAR MATERIALES DE ACUERDO CON LAS NORMAS, PLANOS Y ESPECIFICACIONES	155926 - MANTENER Y ENTREGAR ACTIVIDADES TERMINADAS SEGÚN NORMAS PLANOS Y ESPECIFICACIONES	APROBADO	07/04/2026 18.36 a	CC 12139544 - JESUS ENRIQUE PEÑA CASTRO
CC	83225459	JOHN JOLMAN	LAGUNA CANIZALES	POR CERTIFICAR	4406 - PREPARAR MATERIALES DE ACUERDO CON LAS NORMAS, PLANOS Y ESPECIFICACIONES	155926 - MANTENER Y ENTREGAR ACTIVIDADES TERMINADAS SEGÚN NORMAS PLANOS Y ESPECIFICACIONES	APROBADO	07/04/2026 18.36 a	CC 12139544 - JESUS ENRIQUE PEÑA CASTRO

## Evidencia No. 6 - Solicitud Materiales

Evidencia fotos materiales









## LA GERENCIA DE AFILIACIONES Y NOVEDADES

### CERTIFICA QUE:

JESUS ENRIQUE PEÑA CASTRO identificado con CC. 12139544 registra la siguiente información en el ramo de Riesgos Laborales:

INFORMACIÓN DEL CONTRATANTE	
<b>Nombres y/o Razón</b>	SERVICIO NACIONAL DE APRENDIZAJE SENA
<b>Tipo y Numero de Documento</b>	NI - 899999034

INFORMACIÓN RELACIÓN LABORAL			
<b>Fecha de inicio de cobertura</b>	2026/02/02	<b>Fecha inicio contrato</b>	2026/02/02
<b>Tipo de vinculación</b>	Independiente con Contrato	<b>Fecha de fin contrato</b>	2026/11/08
<b>Riesgo</b>	5	<b>Código actividad económica</b>	5439001 - OTRAS ACTIVIDADES ESPECIALIZADAS PARA LA CONSTRUCCION DE EDIFICIOS Y OBRAS DE
<b>Estado afiliación</b>	Activo	<b>Estado del contrato</b>	Activo

Esta certificación se expide a los 9 días del mes de abril del 2026.

Tenga en cuenta que, una vez finalice la fecha de terminación del contrato, el sistema aplicará automáticamente el retiro. Si tiene un nuevo contrato o prórroga, registre la novedad en [www.positivaenlinea.gov.co](http://www.positivaenlinea.gov.co) para mantener la cobertura.

Para verificar la autenticidad de este certificado, escanea el código QR incluido o visita nuestra página web. Selecciona la opción "Validar certificados de afiliación" e ingresa el siguiente código: **CC09042026J12139544P16292676**. Este código es válido por un mes.

Cordialmente,

Gerencia de afiliaciones y novedades ARL  
**POSITIVA COMPAÑÍA DE SEGUROS**

**Positiva Compañía de Seguros S.A.:**

Nit. 860.011.153-6 | Línea Gratuita Nacional: (+57) 01-8000-111-170 - Teléfono: +57 (601) 330 7000

**Defensor del Consumidor Financiero:** Ana María Giraldo (Principal) - Pablo Valencia(Suplente) | [defensordelcliente@positiva.gov.co](mailto:defensordelcliente@positiva.gov.co) | Carrera 10 #97A - 13, Oficina 502. Bogotá | +57 (601) 610 8164 | Lunes a Viernes 8:00 a. m. – 6:00 p. m. | El Defensor, resolverá las quejas o reclamos, actuará como Conciliador ante Positiva.

Más información: <https://www.positiva.gov.co/web/guest/defensoria-del-consumidor>  
 Puedes interponer una queja ante Positiva, o el Defensor, o la SFC u otro organismo de

LA ASEGURADORA  
 DE TODOS LOS  
 COLOMBIANOS

# TIEMPO ACT. APOYO A LA FORMACION

**INSTRUCTOR:** JESUS ENRIQUE PEÑA CASTRO

**CENTRO DE FORMACIÓN:** CENTRO DE LA INDUSTRIA, LA EMPRESA Y LOS SERVICIOS

**FECHA INICIAL:** 01/04/2026 00:00:00

**FECHA FINAL:** 30/04/2026 23:59:59

## ACTIVIDADES ACADÉMICAS

**FICHA DE APRENDIZAJE:** 3455962 - INSTALACION DE BALDOSAS DE CEMENTO Y GRANO

- **COMPETENCIA DE APRENDIZAJE:** RECUBRIR SUPERFICIES DE ACUERDO CON NORMAS, PLANOS Y ESPECIFICACIONES.

### RESULTADOS DE APRENDIZAJE

01. PREPARAR SUPERFICIES CON MORTEROS DE ACUERDO CON NORMAS PLANOS Y ESPECIFICACIONES

**HORAS DEDICADAS EN LA FICHA :** 39,90

**TOTAL HORAS ACTIVIDADES ACADÉMICAS:** 39,90

## EVENTOS DE DIVULGACIÓN TECNOLÓGICA - EDT's

FICHA	FECHA INICIO	FECHA FINAL	EVENTO	HORAS
<b>TOTAL TIEMPO EDT's:</b>				0,00

## ACTIVIDADES ADICIONALES

FECHA INICIAL	FECHA FINAL	ACTIVIDAD	HORAS
01/04/2026	08/04/2026	OTROS	40,00

---

**TOTAL ACTIVIDADES ADICIONALES:** 40,00

---

**INSTRUCTOR:** JESUS ENRIQUE PEÑA CASTRO

**CENTRO DE FORMACIÓN:** CENTRO DE LA INDUSTRIA, LA EMPRESA Y LOS SERVICIOS