



SERVICIO NACIONAL DE APRENDIZAJE

FORMATO PARA LIQUIDACIÓN PAGO DE CONTRATOS POR CONCEPTO DE HONORARIOS Y/O PRESTACIÓN DE SERVICIOS PERSONAS NATURALES (RENTAS DE TRABAJO ARTICULO 103 ESTATUTO TRIBUTARIO)

REGIONAL HUILA

CENTRO DE LA INDUSTRIA, LA EMPRESA Y LOS SERVICIOS-HUILA

Adquiriente: SERVICIO NACIONAL DE APRENDIZAJE SENA Nit adquiriente: 899.999.034-1

Código Regional	41
Código Centro	952710
Fecha Elaboración	Abril de 2026
Versión	ENERO - 1,26
ID de Proceso	41774-953648

DATOS DEL CONTRATISTA

Nombres y apellidos:	JESUS ENRIQUE PEÑA CASTRO	Banco a consignar:	BANCOLOMBIA
Cédula de Ciudadanía	12.139.544	Tipo de cuenta:	AHORROS
Correo electrónico:	jepenac@sena.edu.co	Número de Cuenta:	91290006088
IP/Nº de contacto:		Presta Servicios Excluidos de IVA:	SI
Inducción SST:	SI	Pertenece al régimen simple de tributación:	NO
Régimen del IVA:	NO RESPONSABLE	Es declarante de renta por el año gravable 2025	NO
¿Es pensionado o tiene otra situación sustentada normativamente para no estar obligado a cotizar pensión?			
Sus ingresos en el 2025 fueron iguales o superiores a \$69.718.600			
Sus ingresos del contrato suscrito con la Entidad en el 2026 es igual o superior a \$209.496.000 (debe registrarse como responsable del IVA)			
¿Utiliza costos o gastos asociados al ingreso para disminuir su impuesto de renta que declara ante la DIAN anualmente?			
Concepto del pago corresponde a:			
TARIFA RETENCIÓN ARTICULO 392 E.T.			

DATOS DEL CONTRATO

Nº del contrato:	9210840/2026	Nº Compromiso SIIF	25026	Número de pagos durante la vigencia del contrato	10
OBJETO CONTRACTUAL: (Descripción del servicio prestado)	INSTRUCTOR:41_9527_314 PSP PARA PLANEAR ACCIONES DE FORMACIÓN PROFESIONAL INTEGRAL DE LA POBLACION CAMPESINA, EN EL PROGRAMA CAMPESENA Y FEC, EN LA ESPECIALIDAD DE CONSTRUCCION DE PAVIMENTO CON PLACA HUELLA PARA VIAS TERCARIAS 6:PROCESO CONSTRUCTIVO				

DATOS PERIODO DEL PAGO

Del	01/04/2026	Al	30/04/2026	Saldo Anterior del Contrato:	\$ 34.425.812
Número de pago	3			Valor Total del Contrato:	\$ 43.742.889
Valor Bruto Pago:	\$ 4.737.497,00			Nuevo Saldo del Contrato:	\$ 29.688.315

RESUMEN PAGOS GENERADOS EN EL PERIODO OBJETO DE PAGO

Ingresos por honorarios	\$ 4.737.497	Ninguno	0,00%
Ingresos por comisiones	\$ 1.098.622	Retencion en la Fuente del Periodo	\$ 0
TOTAL INGRESOS DEL PERIODO	\$ 5.836.119		\$ 0
BASE PARA RETENCION EN LA FUENTE	\$ 3.534.407	TOTAL RETEFUENTE PRESENTE PAGO	\$ 0

LIQUIDACIÓN DE PAGO A SEGURIDAD SOCIAL Y LIQUIDACIÓN DEL NETO A PAGAR

	Abril	Marzo	Base retención en la fuente a titulo de RENTA	3.534.407,00	TARIFA
Nº Planilla PILA, o , Nº Radicación pago SS	-----	6011409784	Base retención en la fuente a titulo de ICA	5.836.119,00	
Ingreso Base de Cotización - IBC	\$ 1.894.999	\$ 1.894.999	Valor base IVA	0,00	
Aporte obligatorio a seguridad social salud	\$ 236.900	\$ 236.900	IVA (Si es RESPONSABLE)	0,00	19%
Aporte obligatorio a seguridad social Pensión	\$ 303.200	\$ 303.200	Menos Retención en la Fuente	0,00	0,00%
Aporte obligatorio a Fondo de solidaridad Pensional	\$ -	\$ 0	Menos Retencion IVA	0,00	15%
ARL	\$ -	\$ 0	Reteica - 8299	0,00	0,350%
	\$ -	\$ -		0,00	0,350%
	\$ -	\$ -		0,00	0,350%
	\$ -	\$ -		0,00	0,350%
Aportes voluntarios a Fondo de pensiones Obligatorias	\$ -	\$ -		0,00	0,350%
Aportes voluntarios a cuentas AFC Y AVC	\$ -	\$ -	Otras Retenciones	0,00	0,000%
Aporte voluntario a Fondos de pensiones voluntarias	\$ -	\$ -	Otras Retenciones	0,00	0,000%
Intereses Prestamo de Vivienda	\$ -	\$ -	Otras Retenciones	0,00	0,000%
Dependientes hasta	\$ 583.612	\$ -	Otras Retenciones	0,00	0,000%
Salud hasta	\$ 837.984	\$ -	Otras Retenciones	0,00	0,000%
Renta Exenta 25%	\$34.479.550	\$ 1.178.000		0,00	
Renta Exenta 25% liquidada en los meses anteriores al periodo objeto de cobro.	\$ 1.831.000				
Retención en la Fuente Contingente	\$ -	\$ -	Descuentos de embargo (Si tiene)	0,00	
			VALOR A PAGAR	\$4.737.497,00	

SON: CUATRO MILLONES SETECIENTOS TREINTA Y SIETE MIL CUATROCIENTOS NOVENTA Y SIETE PESOS M/CTE

ACTIVIDADES DESARROLLADAS DURANTE EL PERIODO OBJETO DE PAGO

- Se realizaron las siguientes actividades en el mes de abril relacionadas al contrato C01.PCCNTR.9210840 de 2026
- 1) Se realizó alistamiento de la formación apoyando la gestión de registros de aprendices, creación de ruta y matrículas de las fichas 3455962 - Instalación de Baldosas Cemento y Grano duración 40 horas 3468153 - Levantamiento de muros no estructural duración 48 horas 3468156 - Pañetes o Revoques duración 40 horas. 3468157 - Instalación de Baldosas Cemento y Grano duración 80 horas
 - 2) Se realizó acompañamiento a la población en la gestión de la formación, apoyando en procesos de inscripción y matrícula, asignación espacios y gestión de materiales.
 - 3) Legalizar la solicitud de comisiones de ordenes de viaje No. 19526 de fechas desde el 16 de marzo hasta el 31 de marzo de 2026.
 - 4) Reportar juicios de evaluación de las formaciones complementaria finalizadas
 - 5) Presenté el informe mensual de ejecución contractual donde se describen las obligaciones ejecutadas y sus evidencias.

PARA LOS EFECTOS LEGALES CERTIFICO, BAJO LA GRAVEDAD DEL JURAMENTO, QUE:

1. Cumplí a cabalidad las actividades del objeto contractual arriba descritas; 2. Los documentos soporte suministrados contienen el pago de Seguridad Social en Salud y Pensión, los aportes voluntarios a cuentas AFC y FVP, por los ingresos recibidos en el mes anterior del contrato objeto de cobro en esta planilla y certifico que no han sido utilizados en la disminución de la Base de Retención en la Fuente en ningún otro contrato; 3. El número de trabajadores contratados para cumplir con el desarrollo del objeto contractual corresponden a lo indicado en esta planilla; 4. Toda la información aquí suministra es verídica; 5. He leído y entendido la descripción de cada uno de los campos aquí

**JESUS ENRIQUE PEÑA CASTRO
EL CONTRATISTA**

CERTIFICACION DEL SUPERVISOR DEL CONTRATO

En mi calidad de Supervisor del contrato de prestación de servicios personales aquí relacionado, CERTIFICO:

- 1.- Que El Contratista cumplió a cabalidad las obligaciones contractuales pactadas;
- 2.- Que El Contratista desarrolló las actividades descritas en el presente informe, dentro del periodo de cobro;
- 3.- Que he verificado el pago de los aportes obligatorios al Sistema General de Seguridad Social realizados por el contratista por los ingresos recibidos en el mes anterior por medio de la planilla PILA relacionada en el presente informe y que los mismos han sido liquidados de conformidad con las normas vigentes.

Autorizo el presente pago.
El Supervisor,

**OMAR GEOVANNY PARDO MACÍAS
COORDINADOR ACADÉMICO**

Teniendo en cuenta las certificaciones suscritas por el contratista y por el supervisor del contrato arriba relacionado, autorizo el presente pago:

**EL ORDENADOR DEL PAGO
CANDIDO HERRERA GONZALEZ
SUBDIRECTOR DE CENTRO G02(E)**



FORMATO CERTIFICACION DEPENDIENTES PARA CONTRATISTAS

Neiva, 06 de febrero de 2026

Señores

SERVICIO NACIONAL DE APREDIZAJE (SENA)
Ciudad

SENA - REGIONAL HUILA
RADICACIÓN RECIBIDA
No: 41-1-2026-001515
16/02/2026 4:21:09 p. m.
Destinatario: _____

Asunto: Información de dependientes para efectos de hacer uso del beneficio tributario de deducible de la base gravable de retención en la fuente.

Bajo la gravedad del juramento, en mi calidad de contratista de prestación de servicios personales y en cumplimiento de lo previsto por el parágrafo segundo del artículo 387 del Estatuto Tributario y el artículo 1.2.4.1.18. del Decreto 1625 de 2016, informo que las personas relacionadas a continuación, tiene(n) la calidad de dependiente a mi cargo:

C.C.	55.174.145	Yovanny Cubillos Diaz	CONYUGUE
-------------	-------------------	------------------------------	-----------------

Toda vez que cumple con el siguiente requisito:

- Cónyuge o compañero que se encuentra en situación de dependencia, por ingresos en el año menores a 260 UVT, certificada por contador público, o por dependencia originada en factores físicos o psicológicos que sean certificados por Medicina Legal.

Solicito se tome nota de la situación de dependencia que informo en la presente comunicación, para efecto del beneficio de deducible de la base gravable sujeta a retención en la fuente del 10% de mis ingresos laborales brutos, hasta un tope de 32 UVT mensuales, que me asiste en virtud de la normatividad arriba citada.



Igualmente, con mi firma declaro: que NINGUNA PERSONA ha solicitado disminución de su base gravable por concepto de dependientes, por las mismas personas arriba relacionadas.

Cordialmente,

FIRMA

Nombre: JESUS ENRIQUE PEÑA CASTRO

C.C. 12.139.544 DE NEIVA

ALEX ARBEY LOZANO DIAZ

CONTADOR PÚBLICO

ESPECIALISTA EN ADMINISTRACION FINANCIERA, REVISORIA FISCAL Y AUDITORIA FORENSE



CERTIFICACION DE DEPENDIENTES

ALEX ARBEY LOZANO DÍAZ identificado con cédula de ciudadanía No. 7.719.618 de Neiva (H), CONTADOR PUBLICO, con tarjeta profesional No. 171728-T expedida por la Junta Central de Contadores Certifica:

Que **YOVANNY CUBILLOS DIAZ**, identificada con cédula de ciudadanía No. **55.174.145** de Neiva (Huila), no percibe ingreso y depende económicamente del señor **JESUS ENRIQUE PEÑA CASTRO** con cédula de ciudadanía No. **12.139.544** su esposo.

Se expide la presente, a solicitud del **SERVICIO NACIONAL DE APRENDIZAJE SENA** a los (08) días del mes de febrero de 2026.

- se anexa copia de la tarjeta profesional
- se anexa copia del certificado de antecedentes disciplinarios
- se anexa certificación de dependencia económica del señor JESUS ENRIQUE PEÑA CASTRO

ALEX ARBEY LOZANO DIAZ

C.C. 7.719.618 de Neiva.

CONTADOR PÚBLICO

T.P. 171728 – T

REPUBLICA DE COLOMBIA
IDENTIFICACION PERSONAL
CEDULA DE CIUDADANIA

NUMERO **55.174.145**

CUBILLOS DIAZ

APELLIDOS

YOVANNY

NOMBRES

Yovanny Cubillos Diaz

FIRMA



INDICE DERECHO

FECHA DE NACIMIENTO

11-DIC-1974

**NEIVA
(HUILA)**

LUGAR DE NACIMIENTO

1.60

O+

F

ESTATURA

G.S. RH

SEXO

14-OCT-1993 NEIVA

FECHA Y LUGAR DE EXPEDICION

Carlos Ariel Sanchez Torres
REGISTRADOR NACIONAL
CARLOS ARIEL SANCHEZ TORRES



A-1900100-00065582-F-0055174145-20080905

0003008051A 1

6700002943

República de Colombia
Ministerio de Comercio, Industria y Turismo

UNIDAD ADMINISTRATIVA ESPECIAL | JUNTA CENTRAL DE CONTADORES



171728-T

**ALEX ARBEY
LOZANO DIAZ**
C.C. 7719618
RES. INSCRIPCION 355 DEL 25/10/2012
UNIVERSIDAD SURCOLOMBIANA

Jose

JOSE ORLANDO RAMIREZ ZULUAGA
DIRECTOR GENERAL

354763 182233

220361/0522

República de Colombia
Ministerio de Comercio, Industria y Turismo

UNIDAD ADMINISTRATIVA ESPECIAL | JUNTA CENTRAL DE CONTADORES



Esta tarjeta es el único documento que lo acredita como Contador Público o Entidad Prestadora de Servicios Contables, según corresponda, de acuerdo con lo establecido en la Ley 43 de 1990 y el Decreto 1510 de 1998. Es personal e intransferible.

Agradecemos a quien encuentre esta tarjeta comunicarse al PBX: (60)(1) 644 4450 o devolverla a la UAE – Junta Central de Contadores a la Carrera 16 No. 97- 46 Of.301 en Bogotá D.C.

FIRMA

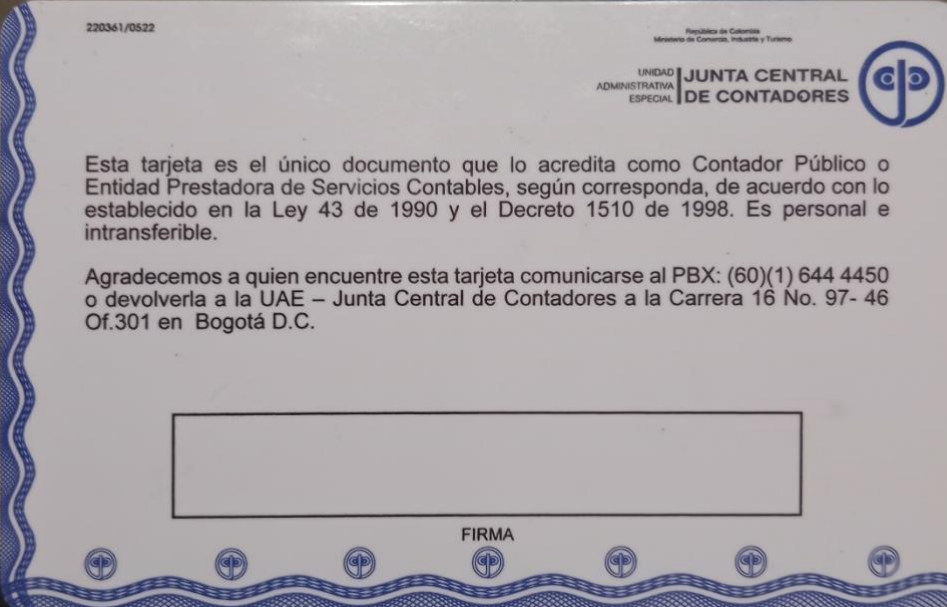

UNIDAD
ADMINISTRATIVA
ESPECIAL

**JUNTA CENTRAL
DE CONTADORES**



Certificado No:

6072186BF55258A5

**LA REPUBLICA DE COLOMBIA
MINISTERIO DE COMERCIO, INDUSTRIA Y TURISMO
UNIDAD ADMINISTRATIVA ESPECIAL
JUNTA CENTRAL DE CONTADORES**

**CERTIFICA A:
QUIEN INTERESE**

Que el contador público **ALEX ARBEY LOZANO DIAZ** identificado con CÉDULA DE CIUDADANÍA No 7719618 de NEIVA (HUILA) Y Tarjeta Profesional No 171728-T SI tiene vigente su inscripción en la Junta Central de Contadores y desde los últimos 5 años.

NO REGISTRA ANTECEDENTES DISCIPLINARIOS *****

Dado en BOGOTA a los 16 días del mes de Enero de 2026 con vigencia de (3) Meses, contados a partir de la fecha de su expedición.

SANDRA MILENA BARRIOS PULIDO
DIRECTOR GENERAL

ESTE CERTIFICADO DIGITAL TIENE PLENA VALIDEZ DE CONFORMIDAD CON LO ESTABLECIDO EN EL ARTICULO 2 DE LA LEY 527 DE 1999, DECRETO UNICO REGLAMENTARIO 1074 DE 2015 Y ARTICULO 6 PARAGRAFO 3 DE LA LEY 962 DEL 2005

Para confirmar los datos y veracidad de este certificado, lo puede consultar en la página web www.jcc.gov.co digitando el número del certificado

REPUBLICA DE COLOMBIA
REPUBLICA DE COLOMBIA
IDENTIFICACION PERSONAL
CÉDULA DE CIUDADANIA

NUMERO **7.719.618**

LOZANO DIAZ

APELLIDOS

ALEX ARBEY

NOMBRES

FIRMA



INDICE DERECHO

FECHA DE NACIMIENTO **13-DIC-1981**

COLOMBIA
(HUILA)

LUGAR DE NACIMIENTO

1.74
ESTATURA

O+
G.S. RH

M
SEXO

25-ENE-2000 NEIVA
FECHA Y LUGAR DE EXPEDICIÓN

REGISTRADOR NACIONAL
ALEXANDER VEGA ROCHA



A-1900100-01132249-M-0007719618-20200217 0070111631A 1 8500324673



Documento de Autorización, Reconocimiento y Ordenación de Pago Comisión al Interior del País

Usuario que Genera Reporte: MHfbeltran FERMIN BELTRAN BARRAGAN
 Unidad ó Subunidad que Genera Reporte: 36-02-00-041-952710 CENTRO DE LA INDUSTRIA LA EMPRESA Y LOS SERVICIOS-HUILA

Fecha y Hora Generación Reporte: viernes, 13 de marzo de 2026

Comisión Servicio al Interior del País - Tramite - Inicial

Solicitud de Comisión No.	19526	Fecha Solicitud	2026-03-12	Estado de la Comisión	Autorizada	Unidad Ejecutora o Subunidad - 36-02-00-041-952710 CENTRO DE LA INDUSTRIA LA EMPRESA Y LOS SERVICIOS-HUILA			
Tipo de Comisión	Servicio	Fecha Aut./ Rech.	2026-03-13	Genera Viáticos	NO	Genera gastos de viaje	Si	Requiere Pasajes Aéreos	NO
Transporte por Vía	Terrestre	Área u Oficina	FORMACION PROFESIONAL ECONOMIA CAMPESI Y SER			Tipo de trámite	Inicial	Comisión Inicial	

CDP de viáticos

Consecutivo CDP	3326	Dependencia Solicitante	952738 CENTRO DE LA INDUSTRIA LA EMPRESA Y LOS SERVICIOS-HUILA-FORMACIÓN PROFESIONAL ECONOMÍA CAMPESI Y SER						
Rubro Presupuestal de Viaticos	-	Rubro Presupuestal de Gastos de Viaje	C-3603-1300-20-20305C-3603025-02 - ADQUIS. DE BYS - SERVICIO DE FORMACIÓN PROFESIONAL INTEGRAL - FORTALECIMIENTO DE LA PRESTACIÓN DEL SERVICIO DE FORMACIÓN PROFESIONAL Y EL RECONOCIMIENTO DE SABERES PREVIOS CON ÉNFASIS EN POBLACIONES CAMPESINAS Y POPULARES EN COLOMBIA NACIONAL						

Nombre	Tipo y Número de Documento	Cargo	Estado	Fecha Inicial Comisión	Fecha final Comisión	Dpto. / Municipio Origen	Dpto. / Municipio Destino	N°. Dias	Pernocta Último día Comisión	Porcentaj e Pernocta	Total dias	Base de Liquidación	Valor Viático Diario	Valor Total Viáticos	Valor Gastos de Viaje	Valor total a pagar	Objeto de la Comisión por Tercero
--------	----------------------------	-------	--------	------------------------	----------------------	--------------------------	---------------------------	----------	------------------------------	----------------------	------------	---------------------	----------------------	----------------------	-----------------------	---------------------	-----------------------------------

MINISTERIO DE HACIENDA Y CREDITO PUBLICO

Firmado digitalmente por: MINISTERIO DE HACIENDA Y CREDITO PUBLICO
 Serial del certificado: 5540827336374662968
 Entidad: Persona Juridica
 Unidad Organizacional: SUBDIRECCION DE OPERACIONES
 Hora de firma: 2026/03/13 08:11:46 -05:00



Documento de Autorización, Reconocimiento y Ordenación de Pago Comisión al Interior del País

Usuario que Genera Reporte: MHfbeltran

FERMIN BELTRAN BARRAGAN

Unidad ó Subunidad que Genera Reporte:

36-02-00-041-952710

CENTRO DE LA INDUSTRIA LA EMPRESA Y LOS SERVICIOS-HUILA

Fecha y Hora Generación Reporte:

viernes, 13 de marzo de 2026

JESUS ENRIQUE PEÑA CASTRO	CC: 12139544	CONTRATISTA	Autorizada	2026-03-23	2026-03-23	HUILA / NEIVA	HUILA / TERUEL	0,5	No	50	7	4.737.497,00	0,00	0,00	1.098.622,00	1.098.622,00	LEVANTAMIENTO DE MAMPOSTERÍA ESTRUCTURAL LA FICHA NO.3455933, PAÑETES O REVOQUES EN LA FICHA NO. 3455953 E INSTALACIÓN DE BALDOSAS CEMENTO Y GRANO EN LA FICHA NO. 3455962, EN LA VEREDA EL ALMORZADERO DE TERUEL.
				2026-03-24	2026-03-24	HUILA / NEIVA	HUILA / TERUEL	0,5	No	50							
				2026-03-25	2026-03-25	HUILA / NEIVA	HUILA / TERUEL	0,5	No	50							
				2026-03-26	2026-03-26	HUILA / NEIVA	HUILA / TERUEL	0,5	No	50							
				2026-03-27	2026-03-27	HUILA / NEIVA	HUILA / TERUEL	0,5	No	50							
				2026-03-28	2026-03-28	HUILA / NEIVA	HUILA / TERUEL	0,5	No	50							
				2026-03-30	2026-03-30	HUILA / NEIVA	HUILA / TERUEL	0,5	No	50							



Versión: 05

Código:
GTH-F-090

PROCESO

GESTIÓN DE TALENTO HUMANO

NOMBRE DEL FORMATO

FORMATO AGENDA DESPLAZAMIENTO CONTRATISTA

CLASIFICACIÓN DE LA INFORMACIÓN

Pública Pública Clasificada Pública Reservada

DATOS DEL CONTRATISTA QUE SE DESPLAZA

FECHA DE ELABORACIÓN DE AGENDA 6/03/2026

NOMBRES Y APELLIDOS JESUS ENRIQUE PEÑA CASTRO IDENTIFICACIÓN:

CONTRATO No. CO1.PCCNTR.9210840 AÑO 2026 Tipo: C.C. No. 12139544

OBJETO CONTRACTUAL: 41_9527_314 Prestar servicios profesionales o apoyo a la gestión de carácter temporal, para planear acciones de formación profesional integral en el CIES del SENA Huila y área de cobertura, para el desarrollo de habilidades y competencias técnicas de la población campesina, aportando a su fortalecimiento, en concordancia con lineamientos establecidos, en el programa CampeSENA y FEC, en la especialidad de CONSTRUCCION DE PAVIMENTO CON PLACA HUELLA PARA VIAS TERCARIAS 6: PROCESO CONSTRUCTIVO

FECHA VENCIMIENTO DEL CONTRATO 8 11 2026

DIRECCIÓN GENERAL/REGIONAL Huila DEPENDENCIA/CENTRO Centro de la Industria, la Empresa y los Servicios

NOMBRE DEL ORDENADOR DEL GASTO (de la Movilización) FERMIN BELTRAN BARRAGAN CARGO SUBDIRECTOR DE CENTRO

NOMBRE DEL SUPERVISOR(A) DEL CONTRATO OMAR GEOVANNY PARDO MACIAS CARGO COORDINADOR ACADEMICO

INFORMACIÓN DEL DESPLAZAMIENTO

RUTA NEIVA - TERUEL - LA VEREDA EL ALMORZADERO - TERUEL - NEIVA

DIRECCIÓN GENERAL/REGIONAL Huila DEPENDENCIA/CENTRO JUNTA DE ACCION COMUNAL VEREDA ALMORZADERO CONTACTO LILIANA PERDOMO CEL3115116725

CIUDAD/DEPARTAMENTO O MUNICIPIO/DEPARTAMENTO O CIUDAD/PAIS Huila ENTIDAD O EMPRESA: JUNTA DE ACCION COMUNAL VEREDA ALMORZADERO CONTACTO LILIANA PERDOMO CEL3115116725

FECHA INICIO DEL DESPLAZAMIENTO 16 3 2026 FECHA FIN DESPLAZAMIENTO 31 3 2026

OBJETIVO DEL DESPLAZAMIENTO IMPARTIR FORMACIÓN EN LEVANTAMIENTO DE MAMPOSTERÍA ESTRUCTURAL LA FICHA NO.3455933, PAÑETES O REVOQUES EN LA FICHA NO. 3455953 E INSTALACIÓN DE BALDOSAS CEMENTO Y GRANO EN LA FICHA NO. 3455962, EN LA VEREDA EL ALMORZADERO DE TERUEL.

OBLIGACIONES DEL CONTRATO

1 Acompañar a la población campesina; en la planificación de mejoras de producción familiar, capacidad productiva y condiciones ambientales en concordancia con el protocolo de atención definido por la Coordinación Nacional de Atención Integral, Diferencial e Incluyente a la Economía popular - CampeSENA

AGENDA

ACTIVIDADES (Deberá contener información detallada de las tareas a realizar día a día)

Día Inicio 16 3 2026 Desplazamiento ruta de ida: NEIVA - TERUEL - VEREDA ALMORZADERO (TERUEL)

Medio de transporte: aéreo, terrestre, fluvial: TERRESTRE

Actividades a ejecutar:

16 5:00 a. m. Desplazamiento NEIVA- TERUEL- VEREDA ALMORZADERO (TERUEL)

7:00: a. m. hasta 3:00 P.m IMPARTIR FORMACIÓN EN LEVANTAMIENTO DE MAMPOSTERÍA ESTRUCTURAL LA FICHA NO.3455933

3:30 p. m. Desplazamiento de regreso VEREDA ALMOZADERO (TERUEL) - TERUEL - NEIVA



Día 2 17 3 2026

Actividades a ejecutar:

17 5:00 a. m. Desplazamiento NEIVA- TERUEL- VEREDA ALMORZADERO (TERUEL)

7:00: a. m. hasta 3:00 P.m IMPARTIR FORMACIÓN EN LEVANTAMIENTO DE MAMPOSTERÍA ESTRUCTURAL LA FICHA NO.3455933

3:30 p. m. Desplazamiento de regreso VEREDA ALMOZADERO (TERUEL) - TERUEL - NEIVA

Día 3	18	3	2026	Actividades a ejecutar:
18	5:00 a. m.	Desplazamiento NEIVA- TERUEL- VEREDA ALMORZADERO (TERUEL)		
	7:00: a. m. hasta 3:00 p. m.	IMPARTIR FORMACIÓN EN LEVANTAMIENTO DE MAMPOSTERÍA ESTRUCTURAL LA FICHA NO.3455933		
	3:30 p. m.	Desplazamiento de regreso VEREDA ALMOZADERO (TERUEL) - TERUEL - NEIVA		
Día 4	19	3	2026	Actividades a ejecutar:
19	5:00 a. m.	Desplazamiento NEIVA- TERUEL- VEREDA ALMORZADERO (TERUEL)		
	7:00: a. m. hasta 3:00 P.m.	IMPARTIR FORMACIÓN EN LEVANTAMIENTO DE MAMPOSTERÍA ESTRUCTURAL LA FICHA NO.3455933		
	3:30 p. m.	Desplazamiento de regreso VEREDA ALMOZADERO (TERUEL) - TERUEL - NEIVA		
Día 5	20	3	2026	Actividades a ejecutar:
20	5:00 a. m.	Desplazamiento NEIVA- TERUEL- VEREDA ALMORZADERO (TERUEL)		
	7:00: a. m. hasta 3:00 P.m.	IMPARTIR FORMACIÓN EN LEVANTAMIENTO DE MAMPOSTERÍA ESTRUCTURAL LA FICHA NO.3455933		
	3:30 p. m.	Desplazamiento de regreso VEREDA ALMOZADERO (TERUEL) - TERUEL - NEIVA		
Día 6	21	3	2026	Actividades a ejecutar:
21	5:00 a. m.	Desplazamiento NEIVA- TERUEL- VEREDA ALMORZADERO (TERUEL)		
	7:00: a. m. hasta 3:00 P.m.	IMPARTIR FORMACIÓN EN LEVANTAMIENTO DE MAMPOSTERÍA ESTRUCTURAL LA FICHA NO.3455933		
	3:30 p. m.	Desplazamiento de regreso VEREDA ALMOZADERO (TERUEL) - TERUEL - NEIVA		
Día 7	23	3	2026	Actividades a ejecutar:
23	5:00 a. m.	Desplazamiento NEIVA- TERUEL- VEREDA ALMORZADERO (TERUEL)		
	7:00: a. m. hasta 3:00 P.m.	IMPARTIR FORMACIÓN EN PAÑETES O REVOQUES EN LA FICHA NO. 3455953		
	3:30 p. m.	Desplazamiento de regreso VEREDA ALMOZADERO (TERUEL) - TERUEL - NEIVA		
Día 8	24	3	2026	Actividades a ejecutar:
24	5:00 a. m.	Desplazamiento NEIVA- TERUEL- VEREDA ALMORZADERO (TERUEL)		
	7:00: a. m. hasta 3:00 P.m.	IMPARTIR FORMACIÓN EN PAÑETES O REVOQUES EN LA FICHA NO. 3455953		
	3:30 p. m.	Desplazamiento de regreso VEREDA ALMOZADERO (TERUEL) - TERUEL - NEIVA		
Día 9	25	3	2026	Actividades a ejecutar:
25	5:00 a. m.	Desplazamiento NEIVA- TERUEL- VEREDA ALMORZADERO (TERUEL)		
	7:00: a. m. hasta 3:00 P.m.	IMPARTIR FORMACIÓN EN PAÑETES O REVOQUES EN LA FICHA NO. 3455953		
	3:30 p. m.	Desplazamiento de regreso VEREDA ALMOZADERO (TERUEL) - TERUEL - NEIVA		
Día 10	26	3	2026	Actividades a ejecutar:
26	5:00 a. m.	Desplazamiento NEIVA- TERUEL- VEREDA ALMORZADERO (TERUEL)		
	7:00: a. m. hasta 3:00 P.m.	IMPARTIR FORMACIÓN EN PAÑETES O REVOQUES EN LA FICHA NO. 3455953		
	3:30 p. m.	Desplazamiento de regreso VEREDA ALMOZADERO (TERUEL) - TERUEL - NEIVA		
Día 11	27	3	2026	Actividades a ejecutar:
27	5:00 a. m.	Desplazamiento NEIVA- TERUEL- VEREDA ALMORZADERO (TERUEL)		
	7:00: a. m. hasta 3:00 P.m.	IMPARTIR FORMACIÓN EN INSTALACIÓN DE BALDOSAS CEMENTO Y GRANO 3455962		
	3:30 p. m.	Desplazamiento de regreso VEREDA ALMOZADERO (TERUEL) - TERUEL - NEIVA		
Día 12	28	3	2026	Actividades a ejecutar:
28	5:00 a. m.	Desplazamiento NEIVA- TERUEL- VEREDA ALMORZADERO (TERUEL)		
	7:00: a. m. hasta 3:00 P.m.	IMPARTIR FORMACIÓN EN INSTALACIÓN DE BALDOSAS CEMENTO Y GRANO 3455962		
	3:30 p. m.	Desplazamiento de regreso VEREDA ALMOZADERO (TERUEL) - TERUEL - NEIVA		
Día 13	30	3	2026	Actividades a ejecutar:
30	5:00 a. m.	Desplazamiento NEIVA- TERUEL- VEREDA ALMORZADERO (TERUEL)		
	7:00: a. m. hasta 3:00 P.m.	IMPARTIR FORMACIÓN EN INSTALACIÓN DE BALDOSAS CEMENTO Y GRANO 3455962		
	3:30 p. m.	Desplazamiento de regreso VEREDA ALMOZADERO (TERUEL) - TERUEL - NEIVA		
Día fin	31	3	2026	Actividades a ejecutar:
31	5:00 a. m.	Desplazamiento NEIVA- TERUEL- VEREDA ALMORZADERO (TERUEL)		
	7:00: a. m. hasta 3:00 P.m.	IMPARTIR FORMACIÓN EN INSTALACIÓN DE BALDOSAS CEMENTO Y GRANO 3455962		
	3:30 p. m.	Desplazamiento de regreso VEREDA ALMOZADERO (TERUEL) - TERUEL - NEIVA		
Desplazamiento ruta de regreso:			VEREDA ALMOZADERO (TERUEL) - TERUEL - NEIVA	
Medio de transporte: aéreo, terrestre, fluvial:			TERRESTRE	
Observaciones:				
Se liquidan gastos de transporte entre terminales aéreas por valor de			\$0	
Se liquidan gastos de transporte entre terminales terrestre por valor de			\$370.622	
Se liquidan gastos de transporte intermunicipal por valor de			\$728.000	
FIRMA ORDENADOR DE GASTO:		FIRMA SUPERVISOR DEL CONTRATO :		FIRMA DEL CONTRATISTA:
				
Nombres y Apellidos: FERMIN BELTRAN BARRAGAN		Nombres y Apellidos:OMAR GEOVANNY PARDO MACIAS		
Cargo:SUBDIRECTOR DE CENTRO		Cargo: COORDINADOR ACADEMICO		Nombres y Apellidos:JESUS ENRIQUE PEÑA CASTRO



FORMATO INFORME LEGALIZACION DESPLAZAMIENTO - CONTRATISTA

CIUDAD Y FECHA: Neiva 6 de abril del 2026

PRESENTADO A: Fermín Beltrán Barragán sub director del Centro de la Industria, la Empresa y los Servicios.

ORDEN DE VIAJE No: 19526	FECHA DE INICIO:	FECHA DE FINALIZACION:
	16/03/2026	31/03/2026
LUGAR A DONDE REALIZÓ EL DESPLAZAMIENTO	REGIONAL / CENTRO DE FORMACION	OTRA: TERUEL
	CIES	VEREDA EL ALMORZADERO

OBJETIVO DEL DESPLAZAMIENTO: Impartir información en levantamiento de mampostería no estructural ficha numero 3455933, pañetes o revoque en la ficha 3455953, en instalación de baldosa de cemento y grano en la ficha numero 3455962 en la vereda el almorzadero de Teruel

ACTIVIDADES DESARROLLADAS:

- Orientar formación complementaria en levantamiento de mampostería no estructural, pañete o revoque e instalación de baldosa de cemento y grano.**

RESULTADOS:

- Formación complementaria en levantamiento de mampostería no estructural, pañete o revoque e instalación de baldosa de cemento y grano a tres fichas con 15 aprendices cada una, para un total de 45 aprendices capacitados, para mejoramiento de caceta asociativa comunitaria.**
- Conocimientos básicos y usos adecuados de las distintas herramientas empleadas para la construcción de baterías sanitarias. (mampostería no estructural, pañete y revoque y pisos e instalación de baldosas de 30 x 30.**
- Levantamiento de muros no estructurales para 2 baterías sanitarias, de acuerdo a solicitud de la comunidad y materiales asignados para las 3 formaciones mencionadas anteriormente, y adecuación de kiosco con piso y enchape.**

EVIDENCIAS O SOPORTES: Enuncie los archivos que soportan estos resultados y anexe lo correspondiente en este Informe

- Fotografías de los diferentes procesos realizados.**
- Acta de entrega de materiales.**
- Registro de Asistencia.**

COMPROMISOS

ACTIVIDAD	RESPONSABLE	FECHA
1. Acompañamiento en los procesos de cargue, alistamiento verificación de materiales, insumos y herramientas, ejecución de mejoramiento de kiosco comunal, con 2 baterías sanitarias.	Jesús Enrique Peña Castro	31/03/2026



Terminación de formación y evaluación de aprendices a satisfacción y sin novedades.		
CONCLUSIONES: 1. Se realizo formación en construcción muros no estructurales, pañete o revoque e instalación de baldosa de cemento y grano de acorde a las fichas 3455933, 3455953 y 3455962. 2. Se finalizan las formaciones de las fichas 3455933, 3455953 y 3455962 dejando como resultado y evidencia de los conocimientos adquiridos por los aprendices la construcción de unidades sanitarias e instalación de pisos y baldosas en el kiosco.		
OBSERVACIONES:		
DATOS DEL CONTRATISTA		
NOMBRE Y APELLIDO		FIRMA
JESUS ENRIQUE PEÑA CASTRO		
VISTO BUENO SUPERVISOR		
CARGO DEL SUPERVISOR	NOMBRE Y APELLIDO SUPERVISOR	FIRMA
COORDINADOR ACADEMICO	OMAR GEOVANNY PARDO MACIAS	

41-9527

Neiva,

PARA: Dra. Martha Bibiana Lozano Medina, Coordinadora Grupo de Apoyo Administrativo Mixto.

DE: Dr. Fermín Beltrán Barragán, Subdirector Centro de la Industria, la Empresa y los Servicios del SENA Huila.

ASUNTO: Solicitud Registro Orden de viaje.

Comendidamente autorizo el registro presupuestal, obligación y pago de la orden de viaje según las siguientes especificaciones de conformidad con la agenda adjunta.

Nombre y Apellidos del Comisionado: JESUS ENRIQUE PEÑA CASTRO

No. Cédula del Comisionado: 12139544

Tipo de vinculación: CONTRATISTA

Banco: Bancolombia

Tipo de cuenta: Ahorros

Número de Cuenta: 91290006088

Valor Sueldo u Honorarios del Comisionado: \$ 4.737.497

Objeto del desplazamiento: IMPARTIR FORMACIÓN EN LEVANTAMIENTO DE MAMPOSTERÍA ESTRUCTURAL LA FICHA NO.3455933, PAÑETES O REVOQUES EN LA FICHA NO. 3455953 E INSTALACIÓN DE BALDOSAS CEMENTO Y GRANO EN LA FICHA NO. 3455962, EN LA VEREDA EL ALMORZADERO DE TERUEL.

CDP y Fecha: 3326 del 10 de enero del 2026

RUBRO: C-3603-1300-20-20305C-3603025-02

Fecha inicio desplazamiento: 16/03/2026

Fecha fin desplazamiento: 31/03/2026

Ruta: NEIVA - TERUEL - LA VEREDA EL ALMORZADERO (TERUEL) - TERUEL - NEIVA

DESTINO	TARIFA (A-B-C)	VALOR TARIFA	DÍAS	TOTAL, VIÁTICOS	TRANSPORTE TERRESTRE	ENTRE TERMINALES TERRESTRES	TRANSPORTE AÉREO	ENTRE TERMINALES AEREAS	TOTAL, ANTICIPO A PAGAR
LA VEREDA EL ALMORZADERO (TERUEL)	C	\$ 235.178	7	\$0	\$ 728.000	\$ 370.622	\$0	\$0	\$ 1.098.622
TOTAL=			7	\$0	\$ 728.000	\$ 370.622	\$0	\$0	\$ 1.098.622

OBSERVACIONES:

De acuerdo con la disponibilidad presupuestal con la que cuenta el Centro de Formación, se le reconocerá al comisionado(a) por mutuo acuerdo, solamente gastos de transporte y entre terminales terrestres retornando cada día al municipio Neiva.

Valor de transporte formal ida y regreso a Teruel: \$ 28.000, para un total de \$ 392.000

Valor de transporte informal ida y regreso de Teruel a la Vereda el Almorzadero: \$ 24.000, para un total de \$ 336.000

Atentamente,

FERMÍN BELTRÁN BARRAGÁN
ORDENADOR DEL GASTO



Versión: 02

Código:
GRF-F-076

GASTOS DE DESPLAZAMIENTO

COMPROBANTE LEGALIZACION GASTOS TRANSPORTE
INFORMAL - CONTRATISTAS

CIUDAD / MUNICIPIO - FECHA:	06/03/2026	Código Regional :	41
NOMBRE DEL CONTRATISTA:	JESUS ENRIQUE PEÑA CASTRO	Código Centro:	972510
No. DOCUMENTO IDENTIDAD:	12139544	Fecha de elaboración:	6/03/2026

En desarrollo de la comisión No. ov26826 durante los días 16 del mes de marzo de 2026 se informa que en los tramos detallados a continuación, fue necesario utilizar transporte informal sin generación de documento soporte de pago por parte del prestador del servicio:

FECHA	TRAYECTO GENERADOR DEL PAGO	MEDIO DE TRANSPORTE EMPLEADO	VALOR PAGADO
16/03/2026	TERUEL - VEREDA ALMORZADERO	MOTO TAXI	12.000
16/03/2026	VEREDA ALMORZADERO - TERUEL	MOTO TAXI	12.000
17/03/2026	TERUEL - VEREDA ALMORZADERO	MOTO TAXI	12.000
17/03/2026	VEREDA ALMORZADERO - TERUEL	MOTO TAXI	12.000
18/03/2026	TERUEL - VEREDA ALMORZADERO	MOTO TAXI	12.000
18/03/2026	VEREDA ALMORZADERO - TERUEL	MOTO TAXI	12.000
19/03/2026	TERUEL - VEREDA ALMORZADERO	MOTO TAXI	12.000
19/03/2026	VEREDA ALMORZADERO - TERUEL	MOTO TAXI	12.000
20/03/2026	TERUEL - VEREDA ALMORZADERO	MOTO TAXI	12.000
20/03/2026	VEREDA ALMORZADERO - TERUEL	MOTO TAXI	12.000
21/03/2026	TERUEL - VEREDA ALMORZADERO	MOTO TAXI	12.000
21/03/2026	VEREDA ALMORZADERO - TERUEL	MOTO TAXI	12.000
23/03/2026	TERUEL - VEREDA ALMORZADERO	MOTO TAXI	12.000
23/03/2026	VEREDA ALMORZADERO - TERUEL	MOTO TAXI	12.000
24/03/2026	TERUEL - VEREDA ALMORZADERO	MOTO TAXI	12.000
24/03/2026	VEREDA ALMORZADERO - TERUEL	MOTO TAXI	12.000
25/03/2026	TERUEL - VEREDA ALMORZADERO	MOTO TAXI	12.000
25/03/2026	VEREDA ALMORZADERO - TERUEL	MOTO TAXI	12.000
26/03/2026	TERUEL - VEREDA ALMORZADERO	MOTO TAXI	12.000
26/03/2026	VEREDA ALMORZADERO - TERUEL	MOTO TAXI	12.000
27/03/2026	TERUEL - VEREDA ALMORZADERO	MOTO TAXI	12.000
27/03/2026	VEREDA ALMORZADERO - TERUEL	MOTO TAXI	12.000
28/03/2026	TERUEL - VEREDA ALMORZADERO	MOTO TAXI	12.000
28/03/2026	VEREDA ALMORZADERO - TERUEL	MOTO TAXI	12.000
30/03/2026	TERUEL - VEREDA ALMORZADERO	MOTO TAXI	12.000
30/03/2026	VEREDA ALMORZADERO - TERUEL	MOTO TAXI	12.000
31/03/2026	TERUEL - VEREDA ALMORZADERO	MOTO TAXI	12.000
31/03/2026	VEREDA ALMORZADERO - TERUEL	MOTO TAXI	12.000
RAZON POR LA CUAL, SE AUTORIZA EL GASTO INCURRIDO CUYO VALOR PAGADO EQUIVALE A:			336.000

Para efectos legales el contratista certifica bajo la gravedad del juramento, que las actividades objeto del desplazamiento se cumplieron a cabalidad y el valor cobrado corresponde al valor efectivamente pagado al prestador del servicio de transporte informal.

Este formato aplica únicamente para justificar gastos de transporte en aquellos sitios donde no se cuenta con transporte formal.

Teniendo en cuenta las certificaciones suscritas por el comisionado y su jefe inmediato, se autoriza el presente gasto.

COMISIONADO CONTRATISTA		SUPERVISOR DE CONTRATO		ORDENADOR DEL GASTO	
Nombre completo:	JESUS ENRIQUE PEÑA CASTRO	Nombre completo:	OMAR PABLO MACIAS	Nombre completo:	FERMIN BELTRAN BARRAGAN
Numero de Contrato:	CO1.PCCNTR.9210840	Cargo:	COORDINADOR ACADEMICO	Cargo:	SUB DIRECTOR DE CENTRO
Firma:		Firma:		Firma:	
					Firmado digitalmente por BELTRAN BARRAGAN FERMIN

TIQUETE UNICO DE VIAJE NACIONAL

ORIGEN	NEIVA	DIA	MES	AÑO
DESTINO	TERUEL	NO. BUS	HORA DE SALIDA	
PUESTO(S)	No. PASAJEROS	VALOR UNITARIO	VALOR TOTAL	
5	1	\$ 14.000	\$ 14.000	
NOMBRE	No. TELEFONO			
Jesus Peña	-			
TAQUILLERO	SERVICIO			
-	-			

FACTURA DE VENTA No. TP

Coomotor
Su mejor Compañia

TIQUETE UNICO DE VIAJE NACIONAL

ORIGEN	TERUEL	DIA	MES	AÑO
DESTINO	NEIVA	NO. BUS	HORA DE SALIDA	
PUESTO(S)	No. PASAJEROS	VALOR UNITARIO	VALOR TOTAL	
3	1	\$ 14.000	\$ 14.000	
NOMBRE	No. TELEFONO			
Jesus Peña	-			
TAQUILLERO	SERVICIO			
-	-			

FACTURA DE VENTA No. TP

Coomotor
Su mejor Compañia

TIQUETE UNICO DE VIAJE NACIONAL

ORIGEN	NEIVA	DIA	MES	AÑO
DESTINO	TERUEL	NO. BUS	HORA DE SALIDA	
PUESTO(S)	No. PASAJEROS	VALOR UNITARIO	VALOR TOTAL	
4	1	14000	14000	
NOMBRE	No. TELEFONO			
Jesus Peña	-			
TAQUILLERO	SERVICIO			
-	-			

FACTURA DE VENTA No. TP

Coomotor
Su mejor Compañia

TIQUETE UNICO DE VIAJE NACIONAL

ORIGEN	TERUEL	DIA	MES	AÑO
DESTINO	NEIVA	NO. BUS	HORA DE SALIDA	
PUESTO(S)	No. PASAJEROS	VALOR UNITARIO	VALOR TOTAL	
8	1	14000	14000	
NOMBRE	No. TELEFONO			
Jesus Peña	-			
TAQUILLERO	SERVICIO			
-	-			

FACTURA DE VENTA No. TP

Coomotor
Su mejor Compañia

TIQUETE UNICO DE VIAJE NACIONAL

ORIGEN	NEIVA	DIA	MES	AÑO
DESTINO	TERUEL	NO. BUS	HORA DE SALIDA	
PUESTO(S)	No. PASAJEROS	VALOR UNITARIO	VALOR TOTAL	
3	1	14000	14000	
NOMBRE	No. TELEFONO			
Jesus Peña	-			
TAQUILLERO	SERVICIO			
-	-			

FACTURA DE VENTA No. TP

Coomotor
Su mejor Compañia

TIQUETE UNICO DE VIAJE NACIONAL

ORIGEN	TERUEL	DIA	MES	AÑO
DESTINO	NEIVA	NO. BUS	HORA DE SALIDA	
PUESTO(S)	No. PASAJEROS	VALOR UNITARIO	VALOR TOTAL	
7	1	14000	14000	
NOMBRE	No. TELEFONO			
Jesus Peña	-			
TAQUILLERO	SERVICIO			
-	-			

FACTURA DE VENTA No. TP

Coomotor
Su mejor Compañia

TIQUETE UNICO DE VIAJE NACIONAL

ORIGEN	NEIVA	DIA	MES	AÑO
DESTINO	TERUEL	NO. BUS	HORA DE SALIDA	
PUESTO(S)	No. PASAJEROS	VALOR UNITARIO	VALOR TOTAL	
2	1	14000	14000	
NOMBRE	No. TELEFONO			
Jesus Peña	-			
TAQUILLERO	SERVICIO			
-	-			

FACTURA DE VENTA No. TP

Coomotor
Su mejor Compañia

TIQUETE UNICO DE VIAJE NACIONAL

ORIGEN	TERUEL	DIA	MES	AÑO
DESTINO	NEIVA	NO. BUS	HORA DE SALIDA	
PUESTO(S)	No. PASAJEROS	VALOR UNITARIO	VALOR TOTAL	
3	1	14000	14000	
NOMBRE	No. TELEFONO			
Jesus Peña	-			
TAQUILLERO	SERVICIO			
-	-			

FACTURA DE VENTA No. TP

Coomotor
Su mejor Compañia

TIQUETE UNICO DE VIAJE NACIONAL

ORIGEN	NEIVA	DIA	MES	AÑO
DESTINO	TERUEL	NO. BUS	HORA DE SALIDA	
PUESTO(S)	No. PASAJEROS	VALOR UNITARIO	VALOR TOTAL	
5	1	14000	14000	
NOMBRE	No. TELEFONO			
Jesus Peña	~			
TAQUILLERO	SERVICIO			
-	~			

FACTURA DE VENTA No. TP

Coomotor
Su mejor Compañia

TIQUETE UNICO DE VIAJE NACIONAL

ORIGEN	TERUEL	DIA	MES	AÑO
DESTINO	NEIVA	NO. BUS	HORA DE SALIDA	
PUESTO(S)	No. PASAJEROS	VALOR UNITARIO	VALOR TOTAL	
5	1	14000	14000	
NOMBRE	No. TELEFONO			
Jesus Peña	-			
TAQUILLERO	SERVICIO			
-	~			

FACTURA DE VENTA No. TP

Coomotor
Su mejor Compañia

TIQUETE UNICO DE VIAJE NACIONAL

ORIGEN	NEIVA	DIA	MES	AÑO
DESTINO	TERUEL	NO. BUS	HORA DE SALIDA	
PUESTO(S)	No. PASAJEROS	VALOR UNITARIO	VALOR TOTAL	
6	1	14000	14000	
NOMBRE	No. TELEFONO			
Jesus Peña	~			
TAQUILLERO	SERVICIO			
-	~			

FACTURA DE VENTA No. TP

Coomotor
Su mejor Compañia

TIQUETE UNICO DE VIAJE NACIONAL

ORIGEN	TERUEL	DIA	MES	AÑO
DESTINO	NEIVA	NO. BUS	HORA DE SALIDA	
PUESTO(S)	No. PASAJEROS	VALOR UNITARIO	VALOR TOTAL	
4	1	14000	14000	
NOMBRE	No. TELEFONO			
Jesus Peña	~			
TAQUILLERO	SERVICIO			
-	~			

FACTURA DE VENTA No. TP

Coomotor
Su mejor Compañia

TIQUETE UNICO DE VIAJE NACIONAL



ORIGEN	NEWA	DIA	23	MES	3	AÑO	2026
DESTINO	Teruel	NO. BUS	—		HORA DE SALIDA	—	
PUESTO(S)	8	No. PASAJEROS	1	VALOR UNITARIO	14000	VALOR TOTAL	14000
NOMBRE	Jesus Peña		No. TELEFONO				
TAQUILLERO	—						
SERVICIO	—						

FACTURA DE VENTA No. TP

Coomotor
Su mejor compañía

TIQUETE UNICO DE VIAJE NACIONAL



ORIGEN	Teruel	DIA	23	MES	3	AÑO	2026
DESTINO	Neiva	NO. BUS	—		HORA DE SALIDA	—	
PUESTO(S)	3	No. PASAJEROS	1	VALOR UNITARIO	14000	VALOR TOTAL	14000
NOMBRE	Jesus Peña		No. TELEFONO				
TAQUILLERO	—						
SERVICIO	—						

FACTURA DE VENTA No. TP

Coomotor
Su mejor compañía

TIQUETE UNICO DE VIAJE NACIONAL



ORIGEN	Neiva	DIA	24	MES	3	AÑO	2026
DESTINO	Teruel	NO. BUS	—		HORA DE SALIDA	—	
PUESTO(S)	5	No. PASAJEROS	1	VALOR UNITARIO	14000	VALOR TOTAL	14000
NOMBRE	Jesus Peña		No. TELEFONO				
TAQUILLERO	—						
SERVICIO	—						

FACTURA DE VENTA No. TP

Coomotor
Su mejor compañía

TIQUETE UNICO DE VIAJE NACIONAL



ORIGEN	Teruel	DIA	24	MES	3	AÑO	2026
DESTINO	Neiva	NO. BUS	—		HORA DE SALIDA	—	
PUESTO(S)	3	No. PASAJEROS	1	VALOR UNITARIO	14000	VALOR TOTAL	14000
NOMBRE	Jesus Peña		No. TELEFONO				
TAQUILLERO	—						
SERVICIO	—						

FACTURA DE VENTA No. TP

Coomotor
Su mejor compañía

TIQUETE UNICO DE VIAJE NACIONAL



ORIGEN	Neiva	DIA	25	MES	3	AÑO	2026
DESTINO	Teruel	NO. BUS	—		HORA DE SALIDA	—	
PUESTO(S)	5	No. PASAJEROS	1	VALOR UNITARIO	14000	VALOR TOTAL	14000
NOMBRE	Jesus Peña		No. TELEFONO				
TAQUILLERO	—						
SERVICIO	—						

FACTURA DE VENTA No. TP

Coomotor
Su mejor compañía

TIQUETE UNICO DE VIAJE NACIONAL



ORIGEN	Teruel	DIA	25	MES	3	AÑO	2026
DESTINO	Neiva	NO. BUS	—		HORA DE SALIDA	—	
PUESTO(S)	1	No. PASAJEROS	1	VALOR UNITARIO	14000	VALOR TOTAL	14000
NOMBRE	Jesus Peña		No. TELEFONO				
TAQUILLERO	—						
SERVICIO	—						

FACTURA DE VENTA No. TP

Coomotor
Su mejor compañía

TIQUETE UNICO DE VIAJE NACIONAL



ORIGEN	Neiva	DIA	26	MES	3	AÑO	2026
DESTINO	Teruel	NO. BUS	—		HORA DE SALIDA	—	
PUESTO(S)	4	No. PASAJEROS	1	VALOR UNITARIO	14000	VALOR TOTAL	14000
NOMBRE	Jesus Peña		No. TELEFONO				
TAQUILLERO	—						
SERVICIO	—						

FACTURA DE VENTA No. TP

Coomotor
Su mejor compañía

TIQUETE UNICO DE VIAJE NACIONAL



ORIGEN	Teruel	DIA	26	MES	3	AÑO	2026
DESTINO	Neiva	NO. BUS	—		HORA DE SALIDA	—	
PUESTO(S)	6	No. PASAJEROS	1	VALOR UNITARIO	14000	VALOR TOTAL	14000
NOMBRE	Jesus Peña		No. TELEFONO				
TAQUILLERO	—						
SERVICIO	—						

FACTURA DE VENTA No. TP

Coomotor
Su mejor compañía

TIQUETE UNICO DE VIAJE NACIONAL



ORIGEN	Neiva	DIA	27	MES	3	AÑO	2026
DESTINO	Teruel	NO. BUS	—		HORA DE SALIDA	—	
PUESTO(S)	5	No. PASAJEROS	1	VALOR UNITARIO	14000	VALOR TOTAL	14000
NOMBRE	Jesus Peña		No. TELEFONO				
TAQUILLERO	—						
SERVICIO	—						

FACTURA DE VENTA No. TP

Coomotor
Su mejor compañía

TIQUETE UNICO DE VIAJE NACIONAL



ORIGEN	Teruel	DIA	27	MES	03	AÑO	2026
DESTINO	Neiva	NO. BUS	—		HORA DE SALIDA	—	
PUESTO(S)	7	No. PASAJEROS	1	VALOR UNITARIO	14000	VALOR TOTAL	14000
NOMBRE	Jesus Peña		No. TELEFONO				
TAQUILLERO	—						
SERVICIO	—						

FACTURA DE VENTA No. TP

Coomotor
Su mejor compañía

TIQUETE UNICO DE VIAJE NACIONAL



ORIGEN	Neiva	DIA	28	MES	3	AÑO	2026
DESTINO	Teruel	NO. BUS	—		HORA DE SALIDA	—	
PUESTO(S)	4	No. PASAJEROS	1	VALOR UNITARIO	14.000	VALOR TOTAL	14.000
NOMBRE	Jesus Peña		No. TELEFONO				
TAQUILLERO	—						
SERVICIO	—						

FACTURA DE VENTA No. TP

Coomotor
Su mejor compañía

TIQUETE UNICO DE VIAJE NACIONAL



ORIGEN	Teruel	DIA	28	MES	3	AÑO	2026
DESTINO	Neiva	NO. BUS	—		HORA DE SALIDA	—	
PUESTO(S)	6	No. PASAJEROS	1	VALOR UNITARIO	14000	VALOR TOTAL	14000
NOMBRE	Jesus Peña		No. TELEFONO				
TAQUILLERO	—						
SERVICIO	—						

FACTURA DE VENTA No. TP

Coomotor
Su mejor compañía

TIQUETE UNICO DE VIAJE NACIONAL



ORIGEN NEIVA	DIA 30	MES 3	AÑO 2026
DESTINO TERUEL	NO. BUS		HORA DE SALIDA
PUESTO(S) 2	No. PASAJEROS 1	VALOR UNITARIO 14000	VALOR TOTAL 14000
NOMBRE JESUS PEÑA		No. TELEFONO	
TAQUILLERO	SERVICIO		

Coomotor
Su mejor Compañia

FACTURA DE VENTA No. TP

TIQUETE UNICO DE VIAJE NACIONAL



ORIGEN Teruel	DIA 30	MES 3	AÑO 2026
DESTINO NEIVA	NO. BUS		HORA DE SALIDA
PUESTO(S) 3	No. PASAJEROS 1	VALOR UNITARIO 14000	VALOR TOTAL 14000
NOMBRE Jesus Peña		No. TELEFONO	
TAQUILLERO	SERVICIO		

Coomotor
Su mejor Compañia

FACTURA DE VENTA No. TP

TIQUETE UNICO DE VIAJE NACIONAL



ORIGEN NEIVA	DIA 31	MES 3	AÑO 2026
DESTINO TERUEL	NO. BUS		HORA DE SALIDA
PUESTO(S) 4	No. PASAJEROS 1	VALOR UNITARIO 14000	VALOR TOTAL 14000
NOMBRE JESUS PEÑA		No. TELEFONO	
TAQUILLERO	SERVICIO		

Coomotor
Su mejor Compañia

FACTURA DE VENTA No. TP

TIQUETE UNICO DE VIAJE NACIONAL



ORIGEN Teruel	DIA 31	MES 3	AÑO 2026
DESTINO NEIVA	NO. BUS		HORA DE SALIDA
PUESTO(S) 6	No. PASAJEROS 1	VALOR UNITARIO 14000	VALOR TOTAL 14000
NOMBRE Jesus Peña		No. TELEFONO	
TAQUILLERO	SERVICIO		

Coomotor
Su mejor Compañia

FACTURA DE VENTA No. TP



EVIDENCIA FOTOGRAFICA DE LOS PROCESOS.

LEVANTAMIENTO DE MOMPOSTERIA NO ESTRUCTURAL



16/3/2026 11:06 a. m.
formacion he induccion de muros teruel vereda almorzadero

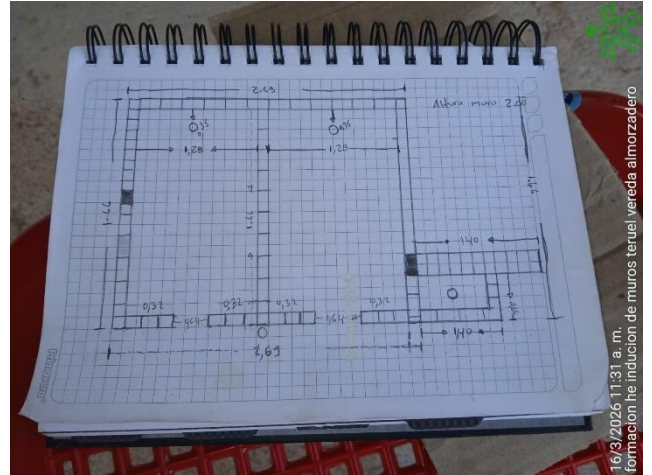

16/3/2026 11:31 a. m.
formacion he induccion de muros teruel vereda almorzadero



17 mar 2026 8:04:00 a. m.
Carrera 2
Inicio formacion de baldosa teruel almorzadero



17 mar 2026 9:23:20 a. m.
Teruel
formacion de muros teruel almorzadero



20 mar 2026 4:15:13 p. m.
Teruel
formacion de muros teruel almorzadero



23 mar 2026 4:52:15 p. m.
Teruel
terminacion formacin de muros teruel almorzadero ,dos baños y un orinal...



PAÑETE O REVOQUE

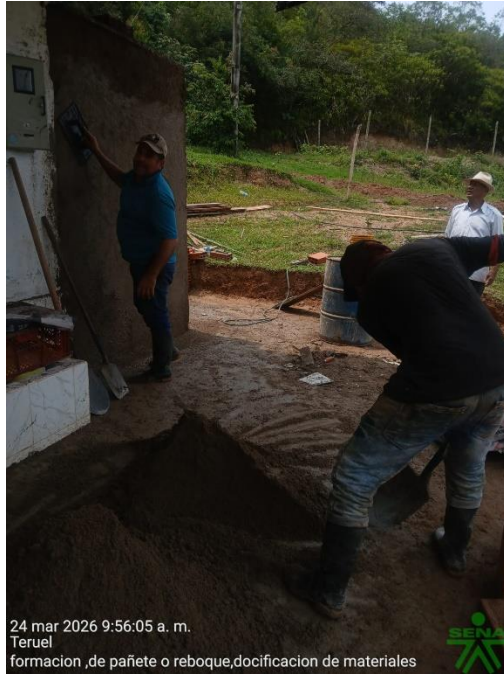

INSTALACION DE BALDOSA DE CEMENTO Y GRANO





19/3/2026 8:19 a. m.
Calle 2 Sur
revojiendo materiales en distigress y honcenter de las formaciones,de te



19/3/2026 8:54 a. m.
revojiendo materiales en distigress y honcenter de las formaciones,de te



19 mar 2026 9:21:17 a. m.
Calle 50
revojiendo materiales en distigress y honcenter de las formaciones,de teruel,almorzadero



20 mar 2026 9:21:55 a. m.
Teruel
formacion de muros teruel almorzadero



19 mar 2026 10:01:20 a. m.
Carrera 1h
revojiendo materiales en distigress y honcenter de las formaciones,de teruel,almorzadero



PROCESO		
GESTIÓN DE FORMACIÓN PROFESIONAL INTEGRAL		
NOMBRE DEL FORMATO		
ACTA DE ENTREGA MATERIALES DE FORMACIÓN		
CLASIFICACIÓN DE LA INFORMACIÓN		
Pública	<input checked="" type="checkbox"/>	Pública Clasificada
		<input type="checkbox"/>
		Pública Reservada
		<input type="checkbox"/>

ÍTEM 1	GENTRO DE FORMACIÓN
Centro de formación	Centro de la Industria, la Empresa y los Servicios
Código Centro de formación	9527
Programa de formación	LEVANTAMIENTOS DE MUROS NO ESTRUCTURALES
Código versión del programa	83610429
Lugar de formación	TERUEL-VEREDA-ALMORZADELO
Nombre del responsable	JESUS EDUARDO PEÑA CASTRO
Cargo	INSTRUCTOR CAMPESENA
Correo electrónico	Jepenac@sena.edu.co

Comentado [NT1]: Indicar el nombre del programa igual al del diseño curricular

Comentado [NT2]: Lo encuentra en el diseño curricular, código de programa y versión

Comentado [NT3]: Indicar el lugar donde se desarrolla la formación, si es de campesena la vereda y municipio, si es Full Popular ambiente, entidad municipio

Comentado [NT4]: Nombre completo del Instructor

Comentado [NT5]: Instructor indicar de que estrategia

Comentado [NT6]: Correo sena

ÍTEM 2	APRENDIZ REPRESENTANTE DE GRUPO
Identificación de la ficha	3455933
Nombre completo	MILENA PERDOMO PARVAEZ
Documento de identidad	55179913
Correo electrónico	mileperdomo76@yahoo.com.co

Comentado [NT7]: No. Ficha

Comentado [NT8]: Nombre completo de un aprendiz que funja como líder o vocero del grupo

Comentado [NT9]: Documento de identidad del aprendiz líder o vocero

Comentado [NT10]: Email del aprendiz líder o vocero

Comentado [NT11]: Registrar uno a uno los materiales que se entregan en esta acta, si le faltan filas las inserta. Recuerde registrar la información de cada ítem de acuerdo a como aparece en el consolidado de compra o sabana para pedidos,

Ítem No.	MATERIAL DE FORMACIÓN	CANTIDAD	ESTADO	OBSERVACIONES
1				



2	Malla electrosoldada	2		
3	Cemento de 50 Kg.	15		
4	Ladrillo arcillado 4	600		
5	Alambre para armara	2 Kg		
6	Flexómetro de 8mt	1		
7				

DECLARACIÓN DE RECIBO Y COMPROMISO DEL APRENDIZ

Declaro que he recibido los materiales de formación arriba descritos, en buen estado.

Me comprometo a:

Hacer uso adecuado de los mismos durante la ejecución de mis actividades formativas

Informar de inmediato cualquier daño o pérdida.

Devolver los elementos en caso de finalización de la etapa práctica o cuando así se requiera.

Firma del responsable de Entrega

JESUS ENRIQUE PEÑA
Nombre del responsable

Firma del Aprendiz

Milena Perdomo Urvacel
Nombre del Aprendiz

"Apreciado (usuario, empresario, aprendiz, ciudadano, etc.), de conformidad con la establecido en la política de protección de datos del Servicio Nacional de Aprendizaje SENA, la finalidad y tratamiento de los datos personales requeridos a través de esta canal de atención es la gestión, prestación y personalización de nuestros servicios. Al continuar da su consentimiento para que el SENA trate sus datos personales. Para más información consulte la política en la página WEB de la entidad.



SERVICIO NACIONAL DE APRENDIZAJE SENA
COORDINACIÓN NACIONAL CAMPESENA FULL POPULAR

Herramienta control de asistencia formación en el marco de la estrategia CampeSENA Full Popular

Documento de Apoyo No controlado V1 2025

PROGRAMA:		LEVANTAMIENTO DE MUROS NO ESTRUCTURALES				FECHA DE INICIO DEL CURSO:		16/03/2026	LUGAR:		VEREDA ALMORZADERO
N° DE FICHA:		INSTRUCTOR:				FECHA FIN DEL CURSO:		21/03/2026			TERUEL
No.	DOCUMENTO	APRENDIZ	Fecha (16/03/2026)	Fecha (17/03/2026)	Fecha (18/03/2026)	Fecha (19/03/2026)	Fecha (20/03/2026)	Fecha (21/03/2026)	Fecha (D/M/AA)	Fecha (D/M/AA)	Fecha (D/M/AA)
			* Firma aprendiz *	* Firma aprendiz *	* Firma aprendiz *	* Firma aprendiz *	* Firma aprendiz *	* Firma aprendiz *	* Firma aprendiz *	* Firma aprendiz *	* Firma aprendiz *
1	7696286	EDINSON PAQUE SALAZAR	Edinson	Edinson	Edinson	Edinson	Edinson	Edinson			
2	83224729	EDUARDO TRUJILLO URAZAN	Eduardo	Eduardo	Eduardo	Eduardo	Eduardo	Eduardo			
3	26593627	LEDI YOHANA PASTRANA QUINA	Jhona P.	Jhona P.	Jhona P.	Jhona P.	Jhona P.	Jhona P.			
4	4945752	GABRIEL FERNANDEZ CAMACHO	Gabriel	Gabriel	Gabriel	Gabriel	Gabriel	Gabriel			
5	4946838	HERNAN LEIVA TRUJILLO	Hernan L.	Hernan L.	Hernan L.	Hernan L.	Hernan L.	Hernan L.			
6	4496730	IVAN PATIO TRUJILLO	Ivan P.	Ivan P.	Ivan P.	Ivan P.	Ivan P.	Ivan P.			
7	83225459	JHON JOLMAN LAGUNA CANZALES	Jolman	Jolman	Jolman	Jolman	Jolman	Jolman			
8	83224256	JUAN PAULO CASAS	Juan P.e	Juan P.e	Juan P.e	Juan P.e	Juan P.e	Juan P.e			
9	1084925016	LUISA FERNANDA SALAZAR MARTINEZ	Luisa S.	Luisa S.	Luisa S.	Luisa S.	Luisa S.	Luisa S.			
10	55179913	MILENA PERDOMO NARVAEZ	Milena	Milena	Milena	Milena	Milena	Milena			
11	26424746	OLGA LUCIA BONILLA SALAZAR	Olga L.P.	Olga L.P.	Olga L.P.	Olga L.P.	Olga L.P.	Olga L.P.			
12	7700626	PEDRO JOSE FERNANDEZ MONJE	Pedro J.	Pedro J.	Pedro J.	Pedro J.	Pedro J.	Pedro J.			
13	1084923130	PEDRO JOSE FERNANDEZ CARVAJAL	Pedro J.	Pedro J.	Pedro J.	Pedro J.	Pedro J.	Pedro J.			
14	83224306	REINALDO QUINTERO HERRERA	Reinaldo Q.	Reinaldo Q.	Reinaldo Q.	Reinaldo Q.	Reinaldo Q.	Reinaldo Q.			
15	1076506096	SIMON YARGAS PERDOMO	Simón	Simón	Simón	Simón	Simón	Simón			
Observaciones:			Firma	Firma	Firma	Firma	Firma	Firma	Firma	Firma	Firma
			Jesus Enrique Peña Castro	Jesus Enrique Peña Castro	Jesus Enrique Peña Castro	Jesus Enrique Peña Castro	Jesus Enrique Peña Castro	Jesus Enrique Peña Castro	Jesus Enrique Peña Castro	Jesus Enrique Peña Castro	Jesus Enrique Peña Castro
			Nombre Instructor	Nombre Instructor	Nombre Instructor	Nombre Instructor	Nombre Instructor	Nombre Instructor	Nombre Instructor	Nombre Instructor	Nombre Instructor
			* SIN EXCUSA	SE					RETARDO	R	
			CON EXCUSA	CE				ASISTENCIA		✓	



PROCESO		
GESTIÓN DE FORMACIÓN PROFESIONAL INTEGRAL		
NOMBRE DEL FORMATO		
ACTA DE ENTREGA MATERIALES DE FORMACIÓN		
CLASIFICACIÓN DE LA INFORMACIÓN		
Pública	<input checked="" type="checkbox"/>	Pública Clasificada <input type="checkbox"/>
		Pública Reservada <input type="checkbox"/>

ÍTEM 1	GENTRO DE FORMACIÓN
Centro de formación	Centro de la Industria, la Empresa y los Servicios
Código Centro de formación	9527
Programa de formación	LEVANTAMIENTOS DE MUROS NO ESTRUCTURALES
Código versión del programa	83610429
Lugar de formación	TERUEL-VEREDA-ALMORZADELO
Nombre del responsable	JESUS EDUARDO PEÑA CASTRO
Cargo	INSTRUCTOR CAMPESENA
Correo electrónico	Jepenac@sena.edu.co

- Comentado [NT1]:** Indicar el nombre del programa igual al del diseño curricular
- Comentado [NT2]:** Lo encuentra en el diseño curricular, código de programa y versión
- Comentado [NT3]:** Indicar el lugar donde se desarrolla la formación, si es de campesena la vereda y municipio, si es Full Popular ambiente, entidad municipio
- Comentado [NT4]:** Nombre completo del Instructor
- Comentado [NT5]:** Instructor indicar de que estrategia
- Comentado [NT6]:** Correo sena

ÍTEM 2	APRENDIZ REPRESENTANTE DE GRUPO
Identificación de la ficha	3455933
Nombre completo	MILENA PERDOMO PARVAEZ
Documento de identidad	55179913
Correo electrónico	milperdomo76@yahoo.com.co

- Comentado [NT7]:** No. Ficha
- Comentado [NT8]:** Nombre completo de un aprendiz que funja como líder o vocero del grupo
- Comentado [NT9]:** Documento de identidad del aprendiz líder o vocero
- Comentado [NT10]:** Email del aprendiz líder o vocero
- Comentado [NT11]:** Registrar uno a uno los materiales que se entregan en esta acta, si le faltan filas las inserta. Recuerde registrar la información de cada ítem de acuerdo a como aparece en el consolidado de compra o sabana para pedidos,

Ítem No.	MATERIAL DE FORMACIÓN	CANTIDAD	ESTADO	OBSERVACIONES
1				



2	Malla electrosoldada	2		
3	Cemento de 50 Kg.	15		
4	Ladrillo arcillado 4	600		
5	Alambre para armara	2 Kg		
6	Flexómetro de 8mt	1		
7				

DECLARACIÓN DE RECIBO Y COMPROMISO DEL APRENDIZ

Declaro que he recibido los materiales de formación arriba descritos, en buen estado.

Me comprometo a:

Hacer uso adecuado de los mismos durante la ejecución de mis actividades formativas

Informar de inmediato cualquier daño o pérdida.

Devolver los elementos en caso de finalización de la etapa práctica o cuando así se requiera.

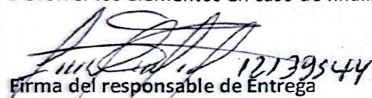
Firma del responsable de Entrega

JESUS ENRIQUE PEÑA
Nombre del responsable

Firma del Aprendiz

Milena Perdomo Urvaco
Nombre del Aprendiz

"Apreciado (usuario, empresario, aprendiz, ciudadano, etc.), de conformidad con la establecido en la política de protección de datos del Servicio Nacional de Aprendizaje SENA, la finalidad y tratamiento de los datos personales requeridos a través de esta canal de atención es la gestión, prestación y personalización de nuestros servicios. Al continuar da su consentimiento para que el SENA trate sus datos personales. Para más información consulte la política en la página WEB de la entidad.



SERVICIO NACIONAL DE APRENDIZAJE SENA
COORDINACIÓN NACIONAL CAMPESENA FULL POPULAR

Herramienta control de asistencia formación en el marco de la estrategia CampeSENA Full Popular

Documento de Apoyo No controlado V1 2025

PROGRAMA:		LEVANTAMIENTO DE MUROS NO ESTRUCTURALES				FECHA DE INICIO DEL CURSO:		16/03/2026	LUGAR:	VEREDA ALMORZADERO	
N° DE FICHA:		INSTRUCTOR:				FECHA FIN DEL CURSO:		21/03/2026	TERUEL		
No.	DOCUMENTO	APRENDIZ	Fecha (16/03/2026)	Fecha (17/03/2026)	Fecha (18/03/2026)	Fecha (19/03/2026)	Fecha (20/03/2026)	Fecha (21/03/2026)	Fecha (D/M/AA)	Fecha (D/M/AA)	Fecha (D/M/AA)
			* Firma aprendiz *	* Firma aprendiz *	* Firma aprendiz *	* Firma aprendiz *	* Firma aprendiz *	* Firma aprendiz *	* Firma aprendiz *	* Firma aprendiz *	* Firma aprendiz *
1	7696286	EDINSON PAQUE SALAZAR	Edinson	Edinson	Edinson	Edinson	Edinson	Edinson			
2	83224729	EDUARDO TRUJILLO URAZAN	Eduardo	Eduardo	Eduardo	Eduardo	Eduardo	Eduardo			
3	26593627	LEDI YOHANA PASTRANA QUINA	Jhohana P.	Jhohana P.	Jhohana P.	Jhohana P.	Jhohana P.	Jhohana P.			
4	4945752	GABRIEL FERNANDEZ CAMACHO	Gabriel	Gabriel	Gabriel	Gabriel	Gabriel	Gabriel			
5	4946838	HERNAN LEIVA TRUJILLO	Hernan L.	Hernan L.	Hernan L.	Hernan L.	Hernan L.	Hernan L.			
6	4496730	IVAN PATIO TRUJILLO	Ivan P.	Ivan P.	Ivan P.	Ivan P.	Ivan P.	Ivan P.			
7	83225459	JHON JOLMAN LAGUNA CANZALES	Jhon	Jhon	Jhon	Jhon	Jhon	Jhon			
8	83224256	JUAN PAULO CASAS	Juan P.e	Juan P.e	Juan P.e	Juan P.e	Juan P.e	Juan P.e			
9	1084925016	LUISA FERNANDA SALAZAR MARTINEZ	Luisa S.	Luisa S.	Luisa S.	Luisa S.	Luisa S.	Luisa S.			
10	55179913	MILENA PERDOMO NARVAEZ	Milena	Milena	Milena	Milena	Milena	Milena			
11	26424746	OLGA LUCIA BONILLA SALAZAR	Olga L.P.	Olga L.P.	Olga L.P.	Olga L.P.	Olga L.P.	Olga L.P.			
12	7700626	PEDRO JOSE FERNANDEZ MONJE	Pedro J.	Pedro J.	Pedro J.	Pedro J.	Pedro J.	Pedro J.			
13	1084923130	PEDRO JOSE FERNANDEZ CARVAJAL	Pedro J.	Pedro J.	Pedro J.	Pedro J.	Pedro J.	Pedro J.			
14	83224306	REINALDO QUINTERO HERRERA	Reinaldo Q.	Reinaldo Q.	Reinaldo Q.	Reinaldo Q.	Reinaldo Q.	Reinaldo Q.			
15	1076506096	SIMON YARGAS PERDOMO	Simón	Simón	Simón	Simón	Simón	Simón			
Observaciones:			Firma	Firma	Firma	Firma	Firma	Firma	Firma	Firma	Firma
			Jesus Enrique Peña Castro	Jesus Enrique Peña Castro	Jesus Enrique Peña Castro	Jesus Enrique Peña Castro	Jesus Enrique Peña Castro	Jesus Enrique Peña Castro	Jesus Enrique Peña Castro	Jesus Enrique Peña Castro	Jesus Enrique Peña Castro
			Nombre Instructor	Nombre Instructor	Nombre Instructor	Nombre Instructor	Nombre Instructor	Nombre Instructor	Nombre Instructor	Nombre Instructor	Nombre Instructor
			* SIN EXCUSA	SE					RETARDO	R	
			CON EXCUSA	CE				ASISTENCIA		✓	



PROCESO		
GESTIÓN DE FORMACIÓN PROFESIONAL INTEGRAL		
NOMBRE DEL FORMATO		
ACTA DE ENTREGA MATERIALES DE FORMACIÓN		
CLASIFICACIÓN DE LA INFORMACIÓN		
Pública	<input checked="" type="checkbox"/>	Pública Clasificada <input type="checkbox"/>
		Pública Reservada <input type="checkbox"/>

ÍTEM 1	CENTRO DE FORMACIÓN
Centro de formación	Centro de la Industria, la Empresa y los Servicios
Código Centro de formación	9527
Programa de formación	INSTALACION DE BALDOSA DE CEMENTO Y GRABO
Código versión del programa	83670005
Lugar de formación	TERUEL-VEREDA - AIMORZADERO
Nombre del responsable	JESUS ENRIQUE POJA CASTRO
Cargo	INSTRUCTOR CAMPESENA
Correo electrónico	jepenac@sena.edu.co

- Comentado [NT1]: Indicar el nombre del programa igual al del diseño curricular
- Comentado [NT2]: Lo encuentra en el diseño curricular, código de programa y versión
- Comentado [NT3]: Indicar el lugar donde se desarrolla la formación, si es de campesena la vereda y municipio, si es Full Popular ambiente, entidad municipio
- Comentado [NT4]: Nombre completo del Instructor
- Comentado [NT5]: Instructor Indicar de que estrategia
- Comentado [NT6]: Correo sena

ÍTEM 2	APRENDIZ REPRESENTANTE DE GRUPO
Identificación de la ficha	3455962
Nombre completo	MILENA PERDOMO MARVAEZ
Documento de identidad	55179913
Correo electrónico	mileperdomo76@yahoo.com.co

- Comentado [NT7]: No. Ficha
- Comentado [NT8]: Nombre completo de un aprendiz que funja como líder o vocero del grupo
- Comentado [NT9]: Documento de identidad del aprendiz líder o vocero
- Comentado [NT10]: Email del aprendiz líder o vocero
- Comentado [NT11]: Registrar uno a uno los materiales que se entregan en esta acta, si le faltan filas las inserta. Recuerde registrar la información de cada ítem de acuerdo a como aparece en el consolidado de compra o sabana para pedidos,

Ítem No.	MATERIAL DE FORMACIÓN	CANTIDAD	ESTADO	OBSERVACIONES
1				