Puerto Gaitán, 17 de abril del 2026 1090-0628

Doctora:
ALEJANDRA CASTILLO BLANDON
Secretaría de contratación
Alcaldía Municipal de Puerto Gaitán - Meta

Referencia: **CONTRATO DE OBRA No 0821 DE 2025**, cuyo objeto es "CONSTRUCCIÓN SISTEMAS DE ACUEDUCTOS PARA LOS RESGUARDOS INDÍGENAS WACOYO, AWALIBA, DOMOPLANAS Y ASEINPOME DEL MUNICIPIO DE PUERTO GAITÁN, META."

Asunto: Remisión de informe mensual N° 1 del contrato de la referencia

Cordial saludo,

De manera atenta, me permito remitir a su despacho la documentación entregada por el contratista de obra del contrato No. 0821 de 2025, cuyo objeto es "CONSTRUCCIÓN SISTEMAS DE ACUEDUCTOS PARA LOS RESGUARDOS INDÍGENAS WACOYO, AWALIBA, DOMOPLANAS Y ASEINPOME DEL MUNICIPIO DE PUERTO GAITÁN, META.", la cual fue aprobada por la interventoría y verificada por la secretaría de infraestructura, respecto al Informe mensual N° 1 en el periodo del 29/08/2025 al 30/09/2025.

Lo anterior para su conocimiento y fines pertinentes.

Sin otro particular,

SECRETARÍA DE CONTRATACIÓN
Recibido por: Karen P
Fecha: 20 ABR 2026
Hora: 9:43 am

CHRISTIAN JULIÁN FERNÁNDEZ REYES
Secretario de Infraestructura

Elaboró: Hanlly Lorena Vergara Camargo – Profesional de Apoyo CPS 1106 de 2025
Revisó: Christian Julián Fernández Reyes - Secretario de Infraestructura

NIT: 800079035-1 / Código Postal 502041 / Calle 10 No. 10-60 Barrio Centro. Palacio Municipal / Teléfonos: 320 863 2489
E-mail: alcaldia@puertogaitan-meta.gov.co / Página web: www.puertogaitan-meta.gov.co
Facebook: www.facebook.com/alcaldiadepuertogaitan.meta / Instagram: www.instagram.com/puertogaitan_meta

Puerto Gaitán, 02 de marzo del 2026 1090-0445

ALCALDÍA MUNICIPAL 02-mar-2026 4:25pm Directora DACP PUERTO GAITÁN (META)

Doctora:
ALEJANDRA CASTILLO BLANDON
Secretaría de contratación
Alcaldía Municipal de Puerto Gaitán - Meta

Referencia: **CONTRATO DE OBRA No 0821 DE 2025**, cuyo objeto es "CONSTRUCCIÓN SISTEMAS DE ACUEDUCTOS PARA LOS RESGUARDOS INDÍGENAS WACOYO, AWALIBA, DOMOPLANAS Y ASEINPOME DEL MUNICIPIO DE PUERTO GAITÁN, META."

Asunto: Remisión de informe mensual N° 1 del contrato de la referencia

Cordial saludo,

De manera atenta, me permito remitir a su despacho la documentación entregada por el contratista de obra del contrato No. 0821 de 2025, cuyo objeto es "CONSTRUCCIÓN SISTEMAS DE ACUEDUCTOS PARA LOS RESGUARDOS INDÍGENAS WACOYO, AWALIBA, DOMOPLANAS Y ASEINPOME DEL MUNICIPIO DE PUERTO GAITÁN, META.", la cual fue aprobada por la interventoría y verificada por la secretaría de infraestructura, respecto al Informe mensual N° 1 en el periodo del 29/08/2025 al 30/09/2025.

Lo anterior para su conocimiento y fines pertinentes.

Sin otro particular,

CHRISTIAN JULIÁN FERNÁNDEZ REYES
Secretario de Infraestructura

Elaboró: Jesús Andrés Devia Tarache– Profesional de Apoyo CPS 1087 de 2025 Jesús A.
Revisó: Hanlly Lorena Vergara Camargo – Profesional de Apoyo CPS 1106 de 2025

NIT: 800079035-1 / Código Postal 502041 / Calle 10 No. 10-60 Barrio Centro. Palacio Municipal / Teléfonos: 320 863 2489
E-mail: alcaldia@puertogaitan-meta.gov.co / Página web: www.puertogaitan-meta.gov.co
Facebook: www.facebook.com/alcaldiadepuertogaitan.meta / Instagram: www.instagram.com/puertogaitan_meta

CONSORCIO INTERVENTORÍA AC INDÍGENAS 2025

C-007.25
Villavicencio (Meta), 20 septiembre de 2025

Ingeniero:
Ing JOHAN ALEXANDER PERDOMO MORENO
SECRETARIO DE INFRAESTRUCTURA
Calle 10No. 10-90 Barrio Centro – Palacio Municipa
e-mail: infraestructura@puertogaitan-meta.gov.co
Puerto Gaitán – Meta.

Puerto Gaitan 2251.11.0018204
Tipo: Radicado Entrada Fecha Rad:21/10/2025 15:15 Folios: 0
Asunto: ENTREGA DE INFORMES MENSUALES DEL CONTRATO DE OBR
Radicador: MAIRELY.BETANCURT
Procedencia: JORGE ADELMO DIAZ SARMIENTO/CONSORCIO INTERVENTC
Destinatario JOHAN ALEXANDER PERDOMO MORENO
La recepción del documento no implica aceptación

Ref.: Contrato de Interventoría No. 1004 de 2025 "INTERVENTORÍA TÉCNICA, ADMINISTRATIVA, FINANCIERA, CONTABLE, AMBIENTAL Y JURÍDICA A LA CONSTRUCCIÓN DE SISTEMAS DE ACUEDUCTOS PARA LOS RESGUARDOS INDÍGENAS WACOYO, AWALIBA, DOMOPLANAS Y ASEIMPOME DEL MUNICIPIO DE PUERTO GAITAN META.

Asunto: Entrega de informes mensuales No.1. Contrato de obra 0821 de 2025 y contrato de interventoría 1004 de 2025

Cordial Saludo:

A continuación, una vez revisados y ajustados los informes mensuales de las actividades de obra e interventoría, correspondientes al asunto de la referencia, nos permitimos hacer entrega; así:

- ✓ Original informe mensual No.01 correspondiente al contrato de obra 0821 de 2025, junto con sus anexos. Periodo del (29 de agosto de 2025 al 30 de septiembre de 2025). # de carpetas:1.
- ✓ Original informe mensual No.01 correspondiente al contrato de interventoría 1004 de 2025, junto con sus anexos. Periodo del (29 de agosto de 2025 al 30 de septiembre de 2025). # de carpetas:1.

Cordialmente,

JORGE ADELMO DIAZ SARMIENTO
R.L. CONSORCIO INTERVENTORIA AC INDIGENAS 2025

Anexo. lo enunciado en 2 carpetas

Hanks Lorena

ALCALDÍA DE PUERTO GAITAN, META	FORMATO LISTA DE CHEQUEO DE INFORME MENSUAL DE OBRA			Puerto Gaitán
	Infraestructura			
	Codigo:ING-FR-72	Version:05	Vigencia:10-01-2025	

Ciudad y Fecha: PUERTO GAITAN 03/10/2025

Contrato de obra No.: 821 DE 2025

Objeto: CONSTRUCCIÓN SISTEMAS DE ACUEDUCTOS PARA LOS RESGUARDOS INDIGENAS WACOYO, AWALIBA, DOMOPLANAS Y ASEINPOME DEL MUNICIPIO DE PUERTO GAITAN, META

Radicado No: Fecha:

Periodo del informe: Desde: 29/08/2025 Hasta: 30/09/2025

No.	DOCUMENTO / TRAMITE	ENTREGADO	CUMPLE			RESPONSABLE
			SI	NO	N/A	
1	INFORMACION GENERAL DEL CONTRATO					
1,01	Generalidades del contrato, localización especifica, región, zona urbana o rural, georreferenciación, descripción del proyecto, expectativas, alcance del contrato, población beneficiada, entre otros (imágenes áreas y/o en detalle de la zona a intervenir).	X	X			
2	INFORMACION DEL CONTRATO					
2,01	**Cuadro de trazabilidad:** 1) Numero del proceso (Etapa pre-contractual), 2) Numero y fecha de suscripción de minuta inicial,3) Objeto del contrato , 4) Numero de Identificación Tributaria (NIT), 5) Representante legal (para personas juridicas y plurales), 6) Identificación personal del representante legal (para personas juridicas y plurales), 7) Correo electrónico del contratista (acorde a minuta y RUT), 8) Nombre del contratista (natural, juridica, plural), 9) Valor del contrato , 10) Plazo de ejecución inicial, 11) Nombre del Supervisor y cargo, 12) Acta de Inicio y fecha, 13) Fecha de terminación inicial prevista, 14) Actas de suspensión y/o ampliación de suspensiones, fecha y tiempo (si aplica en orden cronológico), 15) Actas de Reinicio y fecha, indicando el plazo ya ejecutado y el plazo restante de ejecución, 16) Nueva fecha de terminación del contrato (ajustada por las suspensiones y/o ampliaciones de suspensión), 17) Otros sí modificatorios, 18) Contrato(s) adicional(es), fecha y valor, 19) Valor total del contrato, 20) Prorroga(s), 21) Nueva fecha de terminación	X	X			
3	INFORMACION LEGAL DEL CONTRATO					
3,01	Control de pólizas aprobadas del contrato de obra según vigencias, valor y coberturas exigidas en (minuta, modificatorios, prorrogas, reinicios y todos los actos administrativos que aplique)	X	X			
4	INFORMACION FINANCIERA DEL CONTRATO					
4,01	Plan de inversión de anticipo	X	X			
4,02	Información de avance financiero de la obra	X	X			
4,03	Balance financiero indicando anticipos, parciales y amortizaciones de anticipo de obra.	X	X			
4,04	Acta de desembolso del anticipo de obra (si aplica).				X	
4,05	Relación de certificados de Disponibilidad Presupuestal de cada contrato de obra .	X	X			
4,06	Relación de registros presupuestales de cada contrato con N° de rubro, fuente de financiación	X	X			
4,07	Ordenes de pago efectuadas (Desembolso de anticipo y pagos parciales)	X	X			
5	INFORMACION TECNICA DEL CONTRATO					
5,01	Grafico avance de programado vs ejecutado de las actividades contratadas. (financiera, por porcentajes)	X	X			
5,02	Cuadro de avance con acumulado mes a mes	X	X			
5,03	Control del estado del tiempo resumen (día a día mes reportado en el informe)	X	X			
6	INFORMACION ADMINISTRATIVA DEL CONTRATO					
6,01	Cuadro de relación de personal de obra (profesional - operativo) propuesto vs personal modificado (aval del supervisor cambio de personal) y organigrama de personal	X	X			
6,02	Certificado del representante legal y contador publico y/o revisor fiscal del pago de seguridad social y parafiscales mensuales avalando el cumplimiento de estas obligaciones (adjuntar matricula y antecedentes de la junta central de contadores vigente) relacionar (nombre, numero de identidad, cargo, N° de planilla, EPS, AFP y ARL).	X	X			
6,03	Paz y salvo de los trabajadores (retirados al corte)				X	
7	CUADRO DE LABORATORIOS TOMADOS EN EL PERIODO				X	
8	CONTROL DE MAQUINARIA Y EQUIPOS (CERTIFICADO DE INTERVENTORIA AVALANDO EQUIPOS PROPUESTOS EN EL CONTRATO DE OBRA)	X	X			
9	INFORMACION AMBIENTAL DEL CONTRATO					
9,01	Certificación del cumplimiento de los permisos, autorizaciones y licencias necesarias para la ejecución del proyecto (prediales, ambientales, de construcción en otros).				X	
9,02	Seguimiento a la disposición de materiales				X	
9,03	Registro fotográfico de actividades ambientales				X	
10	ANEXOS					
10,01	Actas de socialización (informes inicial)	X	X			
10,02	Actas de vecindad (de apertura y cierre - si aplica)	X	X			
10,03	Relación de comités de obra. (según orden cronológico y debidamente numeradas)				X	
10,04	Registro fotográfico del acta de avance con acumulado mes a mes	X	X			
10,05	Cartera topográfica de obra (si en el periodo se ejecutaron labores que requiera esta labor)				X	
10,06	Calidad de los materiales, ensayos de laboratorio y certificados de calidad, (anexar de acuerdo al tipo de obra y obligaciones legales , anexando certificados de los materiales y de calibración de equipos utilizados en los ensayos o levantamientos topográficos)	X	X			

ALCALDÍA DE PUERTO GAITÁN, META	FORMATO LISTA DE CHEQUEO DE INFORME MENSUAL DE OBRA			Puerto Gaitán
	Infraestructura			
	Codigo:ING-FR-72	Version:05	Vigencia:10-01-2025	

Ciudad y Fecha: PUERTO GAITAN 03/10/2025

Contrato de obra No.: 821 DE 2025

Objeto: CONSTRUCCIÓN SISTEMAS DE ACUEDUCTOS PARA LOS RESGUARDOS INDIGENAS WACOYO, AWALIBA, DOMOPLANAS Y ASEINPOME DEL MUNICIPIO DE PUERTO GAITAN, META

Radicado No: Fecha:

Periodo del informe: Desde: 29/08/2025 Hasta: 30/09/2025

No.	DOCUMENTO / TRAMITE	ENTREGADO	CUMPLE			RESPONSABLE
			SI	NO	N/A	
10,07	Informe de los profesionales y/o especialistas debidamente firmados (topógrafos, estructurales, entre otros)				X	
10,08	Informe de seguridad y salud en el trabajo (SG-SST), en el cual se registre el seguimiento de las capacitaciones, entregas de EPP, protocolos de prevención y mitigación del COVID-19 y su seguimiento mediante registros (planillas, formatos, etc.) debidamente firmados por el profesional correspondiente	X	X			
10,09	Nominas mensuales debidamente firmadas copia por los trabajadores /profesionales /contador/revisor fiscales, según aplique (copia de las nominas pagadas) y desprendibles de pago a profesionales por prestación de servicios	X	X			
10,1	Pagos de seguridad social y aportes parafiscales (planillas) según la naturaleza del contratista y pagos de seguridad social para los profesionales contratados por prestación de servicios , mas pago de ARL en todos los casos por las empresas a nivel de riesgo V.	X	X			
10,11	Ordenes de operación de inversión y buen manejo del anticipo, y acumulado de obra (si aplica)	X	X			
10,12	Aprobación del contrato fiduciario (si aplica)	X	X			
10,13	Informe del contrato fiduciario del anticipo del contrato de obra (si aplica)				X	
10,14	Anexos (cada ficha de PMA o PAGA genera una evidencia la cual debe venir relacionada en el informe de interventoría, así como del cumplimiento de los deberes derivados de los actos administrativos, registro fotográfico). firmado por el profesional (si aplica).				X	
11	CD (CON TODA LA INFORMACIÓN EN FORMATO WORD, PDF, DWG, MPP, EN OTROS.)	X	X			

NOTA: Se aclara así alguna información de la aquí solicitada no se encuentre en los formatos de MECI - CALIDAD, se hace exigible por la Secretaria de Infraestructura, por tanto se debe adjuntar en el informe en el orden antes descrito. Los informes mensuales y sus soportes tanto de obra como de interventoría, deben allegarse por la interventoría conjuntamente dentro de un plazo máximo de los primeros ocho (8) días del corte del mes; y en caso de devolución deberá corregirse y entregar en un plazo máximo de cinco (5) días.

Revisó y aprobó:

R/L JORGE ADELMO DIAZ SARMIENTO
CONSORCIO INTERVENTORIA IAC INDIGENAS 2025

Nota: se debe paginar los informes

CONSORCIO AGUAS GAITÁN 2025
NIT. 901.865.630 – 1.

INFORME DE OBRA

CONSORCIO AGUAS GAITÁN 2025
NIT. 901.965.630 – 1

CONTRATO DE OBRA PÚBLICA No. 821 DE 2025

"CONSTRUCCIÓN SISTEMAS DE ACUEDUCTOS PARA LOS RESGUARDOS INDIGENAS WACOYO, AWALIBA, DOMOPLANAS Y ASEINPOME DEL MUNICIPIO DE PUERTO GAITAN, META"

INFORME MENSUAL No. 1

PERIODO DEL INFORME
DEL 29 DE AGOSTO AL 30 SEPTIEMBRE DE 2025

CONTRATISTA:
CONSORCIO AGUAS GAITÁN 2025
NIT. 901.965.630 – 1
R.L. LUIS FERNANDO MUÑOZ MURCIA

INTERVENTOR:
CONSORCIO INTERVENTORIA AC INDIGENAS 2025
NIT. 901.972.868 – 4
R.L. JORGE ADELMO DÍAZ SARMIENTO

TABLA DE CONTENIDO

1. INTRODUCCIÓN 4
2. INFORMACIÓN GENERAL DEL CONTRATO 5
2.1 LOCALIZACIÓN DEL PROYECTO 5
2.1.1 Localización comunidades Resguardo Indígena Wacoyo 5
2.1.2 Localización comunidades Resguardo Indígena Awaliba 5
3. ALCANCE DEL PROYECTO 8
4. INFORMACIÓN DEL CONTRATO 9
5. INFORMACIÓN LEGAL DEL CONTRATO 10
5.1 CONTROL DE PÓLIZAS APROBADAS 11
6 INFORMACIÓN FINANCIERA DEL CONTRATO 12
6.1 PLAN DE INVERSIÓN DE ANTICIPO 12
6.2 ACTA DE DESEMBOLSO DEL ANTICIPO 13
6.3 INFORMACIÓN DE AVANCE FINANCIERO DEL CONTRATO 14
6.4 BALANCE FINANCIERO DEL CONTRATO 14
6.5 RELACIÓN DE CERTIFICADOS DE DISPONIBILIDAD PRESUPUESTAL - CDP. 15
6.6 RELACION DE REGISTROS PRESUPUESTALES - RP. 15
6.7 ORDENES DE PAGO EFECTUADAS 15
7 INFORMACIÓN TÉCNICA DEL CONTRATO 16
7.1 GRAFICO DE AVANCE PROGRAMADO VS EJECUTADO 16
7.2 GRAFICO AVANCE PERIODO POR RESGUARDO 167
7.3 DESCRIPCION ACTIVIDADES EJECUTADAS 167
7.4 CERTIFICADOS DE CALIDAD DE MATERIALES. 18
7.5 CONTROL ESTADO DEL TIEMPO 18
8 INFORMACIÓN ADMINISTRATIVA DEL CONTRATO 20
8.1 RELACION PERSONAL DE OBRA (PROFESIONAL, TÉCNICO, OPERATIVO) 20
8.2 PAGOS DE SEGURIDAD SOCIAL Y PARAFISCALES 21
8.3 ORGANIGRAMA DEL PROYECTO 22
8.4 PAZ Y SALVO PERSONAL 22

9 CUADRO RESUMEN ENSAYOS DE LABORATORIO 22
10 CONTROL DE MAQUINARIA Y EQUIPOS 23
12 CONCLUSIONES 24
13 ANEXOS 24

1. INTRODUCCIÓN

En cumplimiento de las leyes y normas, principalmente del artículo 366 de la Constitución Política de Colombia el cual establece que *"el bienestar general y el mejoramiento de la calidad de vida de la población son finalidades sociales del Estado. Será objetivo fundamental de su actividad la solución de las actividades insatisfechas de salud, de educación, de saneamiento básico y de agua potable"*, el municipio de Puerto Gaitán en enmarcado en el cumplimiento de las metas de su Plan de Desarrollo **"JUNTOS LO HACEMOS POSIBLE 2024-2027"** PDM 0344- Construcción, ampliación, optimización, y adecuación de redes de acueducto y plantas de tratamiento de agua potable en el municipio de Puerto Gaitán, Meta. Atendiendo a la política pública de VIVIENDA, establece como uno de los fines principales de la actividad del Estado, la solución de las necesidades básicas insatisfechas, entre las que está el acceso al servicio de agua potable, que es fundamental para la vida humana. El abastecimiento adecuado de agua de calidad para el consumo humano es necesario para evitar casos de morbilidad por enfermedades como el cólera y la diarrea.

Algunas comunidades Indígenas del Municipio de Puerto Gaitán-Meta, presentan vulneración en el servicio de agua potable ya que no cuentan con sistemas de acueductos, se han visto afectadas por la carencia de agua potable, llevando a realizar malas prácticas de la captación del agua, tomando como forma de abastecimiento los pozos profundos rudimentarios en algunas de sus viviendas, que con el tiempo por el desconocimiento sobre las consecuencias que se podrían presentar, algunas familias construyeron pozos sépticos o letrinas a corta distancia de la fuente, lo cual ocasiona la contaminación inmediata de los mismos; evidenciándose condiciones incorrectas para el acceso al agua potable.

Surtidos los tramites de planeación del proyecto, mediante resolución No. 0014 del 10 de junio de 2025 *"POR MEDIO DE LA CUAL SE ORDENA LA APERTURA PARA LA CONTRATACIÓN MEDIANTE LA MODALIDAD DE LICITACIÓN PÚBLICA LP-SIP-005-2025"* se inició el proceso de contratación el cual culmino con la adjudicación y suscripción del Contrato de Obra Pública No. 821 del 17 de julio de 2025 cuyo objeto es la **"CONSTRUCCIÓN SISTEMAS DE ACUEDUCTOS PARA LOS RESGUARDOS INDIGENAS WACOYO, AWALIBA, DOMOPLANAS Y ASEINPOME DEL MUNICIPIO DE PUERTO GAITAN, META"**.

Así las cosas, con la presentación del presente informe damos cumplimiento a lo estipulado en el Contrato de Obra No. 821 – 2025 en su cláusula *OCTAVA. OBLIGACIONES GENERALES DEL CONTRATISTA:* numeral *6. Cumplir con la entrega de informes mensuales de ejecución, según el avance de la obra (secuencias de actividades, etc.) de acuerdo al plazo pactado.*

Así mismo, el presente informe cumple con los requerimientos exigidos en el *FORMATO LISTA DE CHEQUEO DE INFORME MENSUAL DE OBRA (INF-FR-72 V05 vigente desde el 10/01/2025)* establecido por la entidad para tal fin.

2. INFORMACIÓN GENERAL DEL CONTRATO

2.1 LOCALIZACIÓN DEL PROYECTO

El proyecto se localiza y beneficia a 58 comunidades de 4 resguardos indígenas de la zona rural del municipio de Puerto Gaitán – Meta, así:

2.1.1 Localización comunidades Resguardo Indígena Wacoyo

RESGUARDO WACOYO									
CODIGO	COMUNIDAD WACOYO	COMUNIDADES BENEFICIADAS	TOTAL COMUNIDADES	ESTE	NORTE	COTA	LONGITUD	LATITUD	DISTANCIA
WAC01	POZO KALIWIRNAE	ACACIOS	2	898322.2694m	973031.6969m	204.700m	W71° 59' 36.52"	N4° 21' 06.35"	14,00 KM
WAC02	POZO ESMERALDA WALABO	LAS BRISAS, MANANTIAL Y WALABO	4	900418.0667m	972896.7131m	226.400m	W71° 58' 28.56"	N4° 21' 02.04"	16,00 KM
WAC03	POZO PALOGRANDE WALABO	PALOMEKO, PARAISO Y CAIMANA 2	4	900588.5666m	972854.4974m	226.400m	W71° 58' 23.03"	N4° 21' 00.67"	16,00 KM
WAC04	POZO LA UNION		1	902309.6873m	973188.3818m	218.100m	W71° 57' 27.23"	N4° 21' 11.61"	16,00 KM
WAC05	POZO PUNTO GRILLO	CAROCARO, LA BALSA, LLANO ALTO, ACEITICO	5	903640.5670m	974478.3613m	221.500m	W71° 56' 44.12"	N4° 21' 53.65"	18,00 KM
WAC06	POZO ALGARROBO	SANTA INES, VILLANUEVA	3	904014.1047m	975025.1358m	221.100m	W71° 56' 32.02"	N4° 22' 11.46"	19,00 KM
WAC07	POZO MATAPALITO	LAS PIEDRAS	2	906626.4761m	979804.6633m	209.800m	W71° 55' 07.48"	N4° 24' 47.14"	27,00 KM
WAC08	POZO LA PORFIA	LA HERMOSA	2	907524.2409m	981153.8279m	191.200m	W71° 54' 38.41"	N4° 25' 31.09"	29,00 KM
WAC09	POZO LA CAIMANA	VERGEL	2	900487.6918m	971329.8296m	202.200m	W71° 58' 26.24"	N4° 20' 11.04"	18,00 KM

Tabla 1. Coordenadas de localización comunidades del resguardo indígena Wacoyo

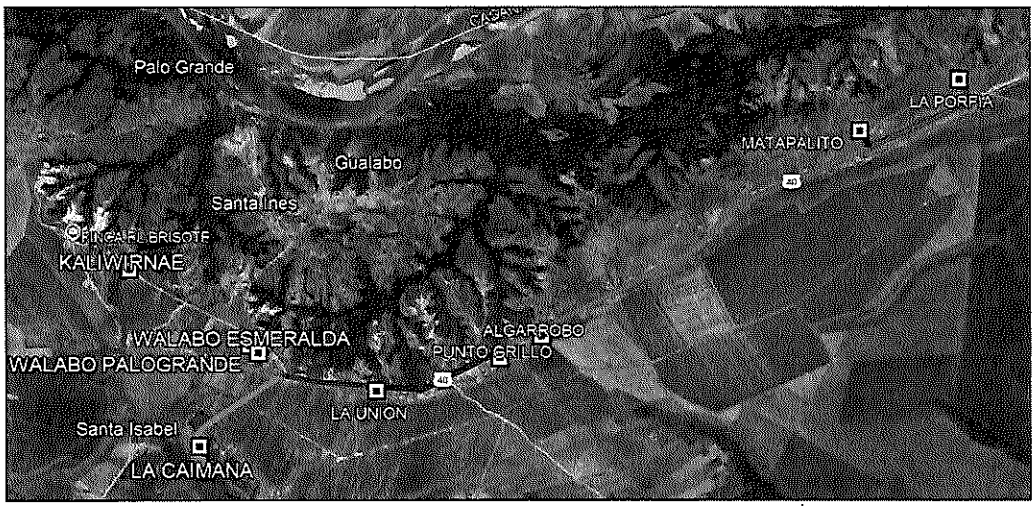

Figura 1. Localización comunidades del resguardo indígena Wacoyo

2.1.2 Localización comunidades Resguardo Indígena Awaliba

RESGUARDO AWALIBA									
CODIGO	COMUNIDAD			ESTE	NORTE	COTA	LONGITUD	LATITUD	DIGITAL
AWA01	POZO MAKAPAY	LA VEREMOS	2	927966.5314m	948604.7669m	234.100m	W71° 48' 34.52"	N4° 07' 52.17"	81,00 KM
AWA02	POZO COMUNITARIO AWALIVA CENTRAL	CEREQUITO, LA BRISA, LA PISTA, CHAVALIVALI, LA ENVIDIA, DESEO	7	932219.8422m	949522.6407m	240.200m	W71° 41' 16.65"	N4° 08' 22.16"	85,00 KM
AWA03	POZO PUERTO LOPEZ		1	933332.3132m	944145.5908m	206.500m	W71° 40' 40.45"	N4° 05' 27.15"	90,00 KM
AWA04	POZO PUNTO GRILLO		1	932907.1761m	942400.7501m	187.200m	W71° 40' 54.19"	N4° 04' 30.33"	93,00 KM
AWA05	POZO SAN GIL	TAPIVA, BELLAVISTA	3	942563.2402m	947574.8922m	203.600m	W71° 35' 41.26"	N4° 07' 18.99"	96,00 KM
AWA06	POZO FACUNAE		1	935423.3607m	942265.4095m	194.400m	W71° 39' 32.61"	N4° 04' 25.99"	93,00 KM

Tabla 2. Coordenadas de localización comunidades del resguardo indígena Awaliba

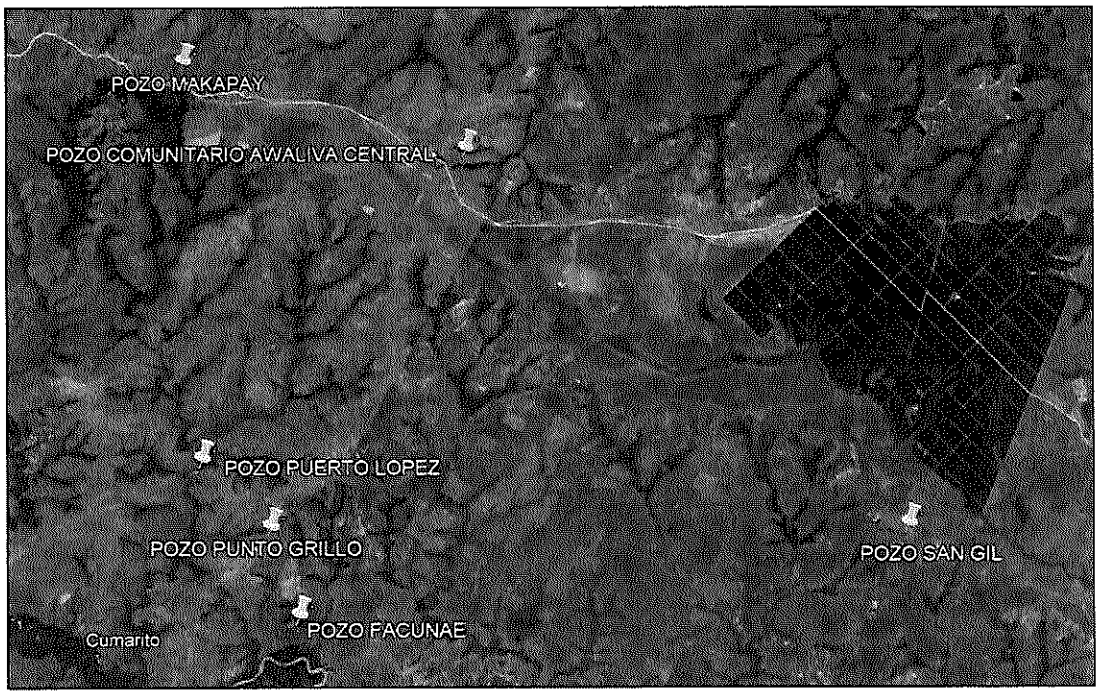

Figura 2. Localización comunidades del resguardo indígena Awaliba

2.1.3 Localización comunidades Resguardo Indígena Domoplanas

RESGUARDO DOMOPLANAS									
CODIGO	COMUNIDAD			ESTE	NORTE	COTA	LONGITUD	LATITUD	DIGITAL
DOM01	POZO OLIVOS	WARROJO	2	979779.5881m	963044.8119m	185.800m	W71° 15' 34.74"	N4° 15' 43.15"	132,00 KM
DOM02	POZO PARAISO	VISTA HERMOSA	2	970139.3986m	962795.7268m	201.100m	W71° 20' 47.35"	N4° 15' 34.95"	125,00 KM
DOM03	POZO BUENAVISTA		1	968668.4144m	953173.8691m	232.350m	W71° 21' 34.94"	N4° 10' 21.70"	112,00 KM
DOM04	POZO VILLAMARCIA	DILUVIO	2	976124.0172m	945937.1103m	194.500m	W71° 17' 33.14"	N4° 06' 26.18"	124,00 KM
DOM05	POZO LAS BRISAS		1	977507.6932m	947082.3612m	200.550m	W71° 16' 48.28"	N4° 07' 03.47"	124,00 KM
DOM06	POZO CUMARALITO		1	977551.1217m	944929.9396m	197.550m	W71° 16' 46.86"	N4° 05' 53.40"	126,00 KM
DOM07	POZO YATORROBO		1	976876.8066m	943115.3330m	194.300m	W71° 17' 08.70"	N4° 04' 54.32"	129,00 KM
DOM08	POZO CERRITO		1	980241.7249m	947463.0825m	183.500m	W71° 15' 19.64"	N4° 07' 15.89"	126,00 KM
DOM09	POZO PUERTO GAVILAN	SOLEDAD	2	983468.1415m	944328.3256m	203.100m	W71° 13' 35.02"	N4° 05' 33.86"	132,00 KM
DOM10	POZO LAS DELICIAS		1	985468.1246m	941561.4449m	180.200m	W71° 12' 30.16"	N4° 04' 03.79"	137,00 KM
DOM11	POZO CACHAMITAS		1	979870.7300m	939807.9630m	186.933m	W71° 15' 31.62"	N4° 03' 06.67"	134,00 KM

Tabla 3. Coordenadas de localización comunidades del resguardo indígena Domoplanas

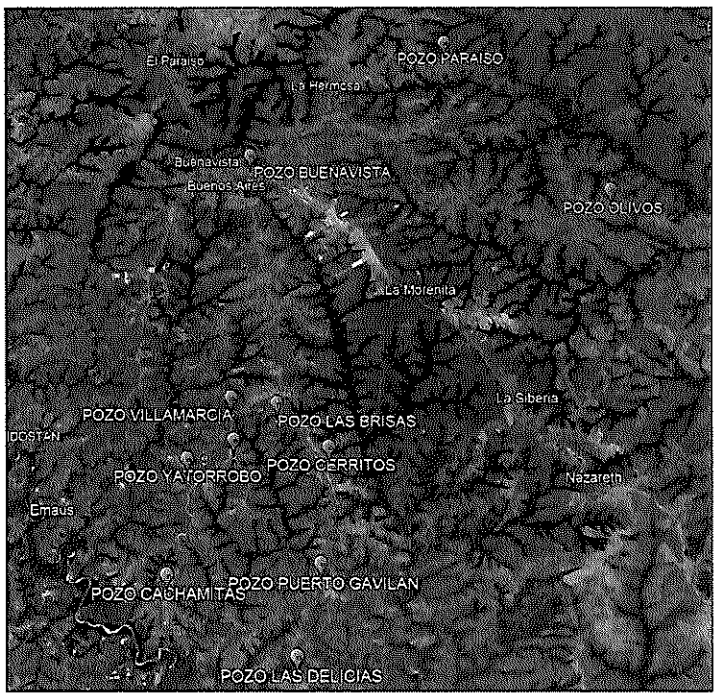

Figura 3. Localización comunidades del resguardo indígena Domoplanas

2.1.4 Localización comunidades Resguardo Indígena Aseinpome

RESGUARDO ASEINPOME									
CODIGO	COMUNIDAD			ESTE	NORTE	COTA	LONGITUD	LATITUD	DISTANCIA
UNU01	KEKO		1	960832.4770m	1009357.8925m	154.500m	W71° 25' 49.88"	N4° 40' 50.65"	92,00 KM
UNU01	SIETE RODRIGUEZ	SAN FERNANDO	2	960832.4770m	1009357.8925m	154.500m	W71° 25' 49.88"	N4° 40' 50.65"	92,00 KM

Tabla 4. Coordenadas de localización comunidades del resguardo indígena Aseinpome

Figura 4. Localización comunidades del resguardo indígena Aseinpome

2.1.5 COMUNIDAD BENEFICIADA

El número de beneficiarios directos e indirectos del proyecto es de 3.246 habitantes como se muestra a continuación:

GRUPOS ÉTNICOS:	Población Indígena		
ETARIA:	Edad:	0 a 14 años	1.087
		15 a 19 años	390
		20 a 59 años	1.617
		Mayor de 60 años	152
GÉNERO:	Masculino:	1.737	
	Femenino:	1.509	

3. ALCANCE DEL PROYECTO

El proyecto como se mencionó anteriormente beneficiara a 58 comunidades de 4 resguardos indígenas distribuidos en toda la zona rural del municipio de Puerto Gaitán, cada sistema está concebido que sea igual para todas las comunidades, que requieran de la menor operación y que brinde agua potable para el beneficio de las comunidades.

El sistema consta de manera general de los siguientes componentes:

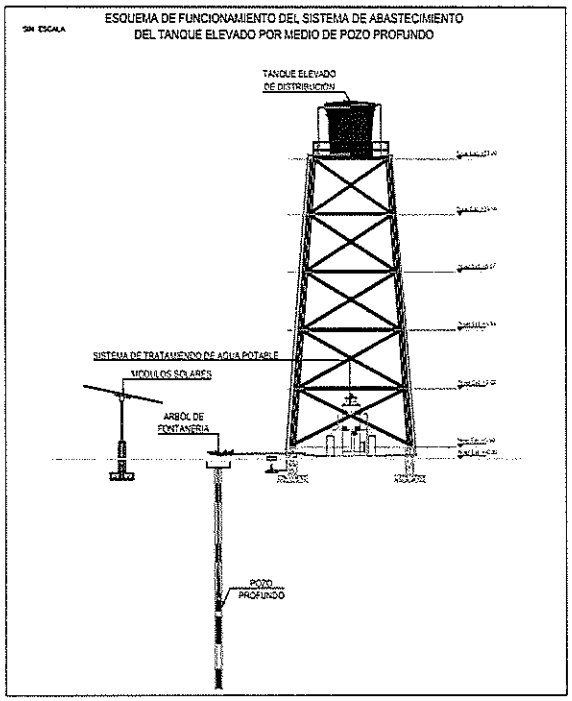

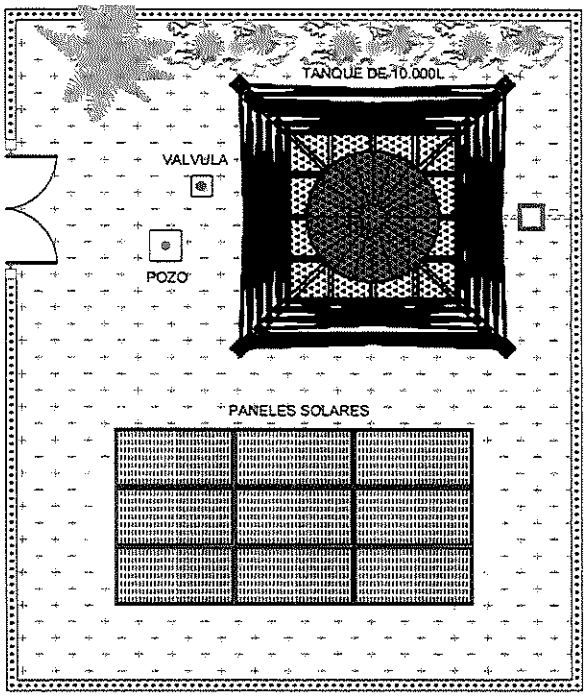

- **Pozo profundo:** Se contemplan profundidades de perforación desde 90 metros hasta los 153 metros, en tubería PVC de 6" al igual que los filtros.

- **Equipo de bombeo y sistema de energía solar:** bombas sumergibles solares de potencias entre 1.500, 3.000 y 16.000 wattios. Controladores de carga, sensores de nivel para tanque y pozo, y sistema de protección de malla a tierra.
  Paneles solares monocristalinos de 570 wattios, distribuidos en módulos de 5, 9 y 22 paneles según las características de cada sistema.

- **Sistema de tratamiento de agua:** compuestos por una unidad presurizada en acero inoxidable que filtra, clarifica y purifica; diseñados para tratar caudales de 0.5 lts/seg, 1 lts/seg y 2 lts/seg según el requerimiento de cada sistema.

- **Redes de acueducto:** 56.682.22 metros de tubería de pvc 2" RDE 21 – 941 acometidas domiciliarias y sus respectivos accesorios (válvulas, uniones, tapones, codos, tees).

- **Tanque elevado de distribución:** tanques plásticos de 6.000 lts, 10.000 lts, y 20.000 lts, soportados en estructuras de acero estructural ASTM de 13.7 metros de altura cimentados en zapatas y pedestales en concreto de 3.000 psi.

- **Cerramiento perimetral:** en tubo galvanizado de 2" soportados en viga de cimentación y concreto ciclópeo con portón de acceso.

4. INFORMACIÓN DEL CONTRATO

NÚMERO DEL PROCESO		LP-SIP-005-2025
CONTRATO DE OBRA PÚBLICA	**NÚMERO:**	821 DE 2025
	FECHA:	17 DE JULIO DE 2025
OBJETO DEL CONTRATO		"CONSTRUCCIÓN SISTEMAS DE ACUEDUCTOS PARA LOS RESGUARDOS INDIGENAS WACOYO, AWALIBA, DOMOPLANAS Y ASEINPOME DEL MUNICIPIO DE PUERTO GAITAN, META".
CONTRATISTA		CONSORCIO AGUAS GAITAN 2025 NIT. 901.965.630 – 1 R.L. LUIS FERNANDO MUÑOZ MURCIA C.C. 86.051.533 DE VILLAVICENCIO consorcioaguasgaitan2025@gmail.com

CONSORCIO AGUAS GAITÁN 2025
NIT. 901.965.630 – 1

VALOR DEL CONTRATO	**EN LETRAS**	CUARENTA Y DOS MIL CUATROCIENTOS OCHO MILLONES OCHOCIENTOS NOVENTA Y SIETE MIL DOSCIENTOS SETENTA Y OCHO PESOS M/CTE.
	EN NUMEROS	$42.408.897.278,00
PLAZO DE EJECUCIÓN INICIAL		QUINCE (15) MESES
INTERVENTOR DEL CONTRATO:		CONSORCIO INTERVENTORIA AC INDIGENAS 2025 NIT. 901.972.868 – 4 R.L. JORGE ADELMO DÍAZ SARMIENTO C.C. 79.134.525 DE FONTIBÓN interventoria.acindigenas@gmail.com
SUPERVISOR		ING. JOHAN ALEXANDER PERDOMO MORENO SECRETARIO DE INFRAESTRUCTURA
FECHA ACTA DE INICIO		29 DE AGOSTO DE 2025
FECHA DE TERMINACION INICIAL		28 DE NOVIEMBRE DE 2026
COSTO EJECUTADO ACUMULADO AL PRESENTE CORTE		$ 1.165.283.191.00
COSTO PROGRAMADO ACUMULADO AL PRESENTE CORTE		$ 1.132.883.754.10
TIEMPO TRANSCURRIDO DESDE EL ACTA DE INICIO		33 días
DIAS PENDIENTES DE EJECUCION		423 días
PORCENTAJE DE TIEMPO TRANSCURRIDO		7,24%

5. INFORMACIÓN LEGAL DEL CONTRATO

A continuación, se describen las pólizas expedidas por la compañía BERKLEY INTERNATIONAL SEGUROS COLOMBIA S.A. que amparan la ejecución del contrato desde su suscripción y las correspondientes modificaciones que se han realizado a la fecha del presente informe y que aplican para actualización de pólizas.

- Cumplimiento en favor de entidades estatales No. 93833.
- Responsabilidad civil extracontractual derivada de cumplimiento No. 27002.

CONSORCIO AGUAS GAITÁN 2025
NIT. 901.965.630 – 1

5.1 CONTROL DE PÓLIZAS APROBADAS

PÓLIZAS INICIALES A LA FECHA DE SUSCRIPCIÓN DEL CONTRATO 17 DE JULIO DE 2025.

Póliza No. 93833							Endoso 0
RIESGO ASEGURADO	VIGENCIA						VALOR ASEGURADO
	DESDE			HASTA			
	DÍA	MES	AÑO	DIA	MES	AÑO	
CUMPLIMIENTO DEL CONTRATO	17	07	2025	17	02	2027	$4.240.889.727,80
PAGO DE SALARIOS, PRESTACIONES SOCIALES LEGALES E INDEMNIZACIONES LABORALES	17	07	2025	17	10	2029	$2.120.444.863,90
BUEN MANEJO Y CORRECTA INVERSIÓN DEL ANTICIPO	17	07	2025	17	02	2027	$21.204.448.639,00
ESTABILIDAD Y CALIDAD DE LAS OBRAS	17	10	2026	17	10	2031	$4.240.889.727,80
Póliza No. 27002							**Endoso 0**
RIESGO ASEGURADO	VIGENCIA						VALOR ASEGURADO
	DESDE			HASTA			
	DÍA	MES	AÑO	DÍA	MES	AÑO	
RESPONSABILIDAD CIVIL EXTRACONTRACTUAL DERIVADA DE CUMPLIMIENTO	17	07	2025	17	10	2026	$2.120.444.864,00

PÓLIZAS INICIALES CORRECIÓN NIT. DEL CONTRATISTA.

Póliza No. 93833							Endoso 1
RIESGO ASEGURADO	VIGENCIA						VALOR ASEGURADO
	DESDE			HASTA			
	DÍA	MES	AÑO	DIA	MES	AÑO	
CUMPLIMIENTO DEL CONTRATO	17	07	2025	17	02	2027	$4.240.889.727,80
PAGO DE SALARIOS, PRESTACIONES SOCIALES LEGALES E INDEMNIZACIONES LABORALES	17	07	2025	17	10	2029	$2.120.444.863,90
BUEN MANEJO Y CORRECTA INVERSIÓN DEL ANTICIPO	17	07	2025	17	02	2027	$21.204.448.639,00
ESTABILIDAD Y CALIDAD DE LAS OBRAS	17	10	2026	17	10	2031	$4.240.889.727,80
Póliza No. 27002							**Endoso 1**
RIESGO ASEGURADO	VIGENCIA						VALOR ASEGURADO
	DESDE			HASTA			
	DÍA	MES	AÑO	DÍA	MES	AÑO	
RESPONSABILIDAD CIVIL EXTRACONTRACTUAL DERIVADA DE CUMPLIMIENTO	17	07	2025	17	10	2026	$2.120.444.864,00

CONSORCIO AGUAS GAITÁN 2025
NIT. 901.965.630 – 1

PÓLIZAS ACTUALIZADAS PRORROGA DE VIGENCIA SEGÚN ACTA DE INICIO DEL CONTRATO DE FECHA 29 DE AGOSTO DE 2025.

Póliza No. 93833				Endoso 2			
RIESGO ASEGURADO	VIGENCIA						VALOR ASEGURADO
	DESDE			HASTA			
	DÍA	MES	AÑO	DIA	MES	AÑO	
CUMPLIMIENTO DEL CONTRATO	29	08	2025	01	04	2027	$4.240.889.727,80
PAGO DE SALARIOS, PRESTACIONES SOCIALES LEGALES E INDEMNIZACIONES LABORALES	29	08	2025	01	12	2029	$2.120.444.863,90
BUEN MANEJO Y CORRECTA INVERSIÓN DEL ANTICIPO	29	08	2025	01	04	2027	$21.204.448.639,00
ESTABILIDAD Y CALIDAD DE LAS OBRAS	29	08	2025	28	11	2031	$4.240.889.727,80
Póliza No. 27002				**Endoso 2**			
RIESGO ASEGURADO	VIGENCIA						VALOR ASEGURADO
	DESDE			HASTA			
	DÍA	MES	AÑO	DÍA	MES	AÑO	
RESPONSABILIDAD CIVIL EXTRACONTRACTUAL DERIVADA DE CUMPLIMIENTO	29	08	2025	01	12	2026	$2.120.444.864,00

6 INFORMACIÓN FINANCIERA DEL CONTRATO

6.1 PLAN DE INVERSIÓN DE ANTICIPO

El contrato de obra No. 821 de 2025 cuenta con un anticipo del 50% del valor del contrato correspondiente a la suma de $21.204.448.639,00; por concepto de FONSET la entidad retiene el 5% de este valor que son $1.060.222.431,95 es decir que el valor neto entregado del anticipo corresponde a $20.144.226.207,05.

En cumplimento de la CLÁUSULA CUARTA – VALOR DEL CONTRATO, ANTICIPO Y FORMA DE PAGO del contrato, el contratista suscribió con la FIDUCIARIA POPULAR S.A. SOCIEDAD FIDUCIARIA el CONTRATO DE FIDUCIA MERCANTIL IRREVOCABLE DE ADMINISTRACIÓN Y PAGOS denominado **PATRIMONIO AUTONOMO ANTICIPO CONSORCIO AGUAS GAITAN 2025**, con el fin de manejar y girar los recursos del anticipo del contrato.

De igual manera se registra la cuenta de ahorros No. 500807651648 del Banco Popular correspondiente al fideicomiso donde se deben abonar los recursos objeto del contrato fiduciario.

A continuación, se presenta el plan de inversión del anticipo aprobado inicialmente y que se encuentra vigente a la fecha.

No.	DESCRIPCIÓN	VALOR	%	% PORCENTAJE PROGRAMADO DE INVERSION EN EL TIEMPO EN MESES				
				1	2	3	4	5
1	MANO DE OBRA, PRESTACION DE SERVICIOS Y PAGOS DEL PERSONAL OFERTADO Y OPERATIVO (SALARIOS, SEGURIDAD SOCIAL, PARAFISCALES, DOTACIONES)	$2.417.307.144,85	12%	2%	3%	3%	3%	1%
2	COMPRA DE MATERIALES Y ACCESORIOS	$13.496.631.558,72	67%	15%	20%	20%	5%	7%
3	TRANSPORTE DE MATERIALES	$4.230.287.503,48	21%	3%	5%	5%	5%	3%
TOTALES		**$20.144.226.207,05**	**100%**					

6.2 ACTA DE DESEMBOLSO DEL ANTICIPO

A continuación, se mencionan y describen cada uno de los ordenes de giro a la fiducia durante el periodo del informe

CONSECUTIVO	ITEM	BENEFICIARIO	VALOR	FECHA	SALDO ANTICIPO
ORDEN GIRO No. 1	1	LA COMPUERTA SOLUCIONES S.A.S	$ 462.554.100.00	25-09-2025	$ 19.681.672.107.05
	2	M&G INGENIERIA S.A.S	$ 145.631.457.22	25-09-2025	$ 19.536.040.649.83
	3	CONSTRUCIVIL M&A S.A.S	$ 3.954.010.079.94	25-09-2025	$ 15.582.030.569.89
ORDEN GIRO No. 2	1	MARIA DEL CARMEN SANCHEZ FORERO	$ 14.722.394.00	30-09-2025	$ 15.567.308.175.89
	2	ARCOE SAS	$ 43.072.283.00	30-09-2025	$ 15.524.235.892.89
	3	JULIAN HERNEY LOZANO GUTIERREZ	$ 6.865.773.00	30-09-2025	$ 15.517.370.119.89

CONSORCIO AGUAS GAITÁN 2025
NIT. 901.965.630 – 1

6.3 INFORMACIÓN DE AVANCE FINANCIERO DEL CONTRATO

MES		VALOR PROGRAMADO		VALOR EJECUTADO	
		MENSUAL	ACUMULADO	MENSUAL	ACUMULADO
1	29-08-2025 a 30-09-25	$ 1.132.883.754.00	$ 1.132.883.754.00	$ 1.165.283.191.00	$ 1.165.283.191.00
2	01-10-25 a 31-10-25	$ 1.533.938.149.00	$ 2.666.821.903.00		
3	01-11-25 a 30-11-25	$ 2.752.982.664.00	$ 5.419.804.567.00		
4	01-12-25 a 31-12-25	$ 3.182.797.359.00	$ 8.602.601.926.00		
5	01-01-26 a 31-01-26	$ 3.054.586.452.00	$ 11.657.188.378.00		
6	01-02-26 a 28-02-26	$ 1.361.475.374.00	$ 13.018.663.752.00		
7	01-03-26 a 31-03-06	$ 1.707.014.984.00	$ 14.725.678.736.00		
8	01-04-26 a 30-04-26	$ 2.122.894.222.00	$ 16.848.572.958.00		
9	01-05-26 a 31-05-26	$ 3.538.600.653.00	$ 20.387.173.611.00		
10	01-06-26 a 30-06-26	$ 5.196.889.486.00	$ 25.584.063.097.00		
11	01-07-26 a 31-07-26	$ 6.886.687.533.00	$ 32.470.750.630.00		
12	01-08-26 a 31-08-26	$ 4.957.368.139.00	$ 37.428.118.769.00		
13	01-09-26 a 30-09-26	$ 3.283.638.775.00	$ 40.711.757.544.00		
14	01-10-26 a 31-10-26	$ 1.494.587.472.00	$ 42.206.345.016.00		
15	01-11-26 a 28-11-26	$ 202.576.537.00	$ 42.408.897.278.00		

Ver anexo No. 1 Cuadro de avance actividades ejecutadas.

6.4 BALANCE FINANCIERO DEL CONTRATO

DESCRIPCIÓN	VALOR
VALOR INICIAL DEL CONTRATO	$42.408.897.278,00
VALOR ADICIONES	$0,00
VALOR ACTUAL DEL CONTRATO MAS ADICIONES	$42.408.897.278,00
VALOR ANTICIPO	$20.144.226.207,05
ACTAS PARCIALES	$0,00
VALOR ANTICIPO AMORTIZADO	$0,00
VALOR ANTICIPO POR AMORTIZAR	$20.144.226.207,05

CONSORCIO AGUAS GAITÁN 2025
NIT. 901.965.630 – 1

6.5 RELACIÓN DE CERTIFICADOS DE DISPONIBILIDAD PRESUPUESTAL - CDP.

DISPONIBILIDAD PRESUPUESTAL	
NÚMERO	DIS.2025000172
FECHA DE EXPEDICIÓN	16-05-2025
DEPENDENCIA	SGRP – SISTEMA GENERAL DE REGALIAS SPGR
CONCEPTO	SPGR CDP 13325 "CONSTRUCCIÓN SISTEMAS DE ACUEDUCTOS PARA LOS RESGUARDOS INDIGENAS WACOYO, AWALIBA, DOMOPLANAS Y ASEINPOME DEL MUNICIPIO DE PUERTO GAITAN, META".
RECURSO	1121-00AD – ASIGNACIONES DIRECTAS (SGR) R.C.
VALOR INICIAL	$42.408.921.552,00
VALOR ACTUAL	$42.408.921.552,00

6.6 RELACION DE REGISTROS PRESUPUESTALES - RP.

REGISTRO PRESUPUESTAL	
NÚMERO	RS1.2025000156
FECHA DEL REGISTRO	23-07-2025
DEPENDENCIA	SGRP – SISTEMA GENERAL DE REGALIAS SPGR
DESCRIPCIÓN	CTO-821 "CONSTRUCCIÓN SISTEMAS DE ACUEDUCTOS PARA LOS RESGUARDOS INDIGENAS WACOYO, AWALIBA, DOMOPLANAS Y ASEINPOME DEL MUNICIPIO DE PUERTO GAITAN, META".
FUENTE O RECURSO	1121-00AD – ASIGNACIONES DIRECTAS (SGR) R.C.
VALOR INICIAL	$42.408.897.278,00
VALOR ACTUAL	$42.408.897.278,00

6.7 ORDENES DE PAGO EFECTUADAS

CONCEPTO	ORDEN DE PAGO No.	VALOR NETO	FECHA
ANTICIPO 50,00%	2025090008	$ 20.144.266.208,00	17/09/2025

CONSORCIO AGUAS GAITÁN 2025
NIT. 901.965.630 – 1

7 INFORMACIÓN TÉCNICA DEL CONTRATO

7.1 GRAFICO DE AVANCE PROGRAMADO VS EJECUTADO

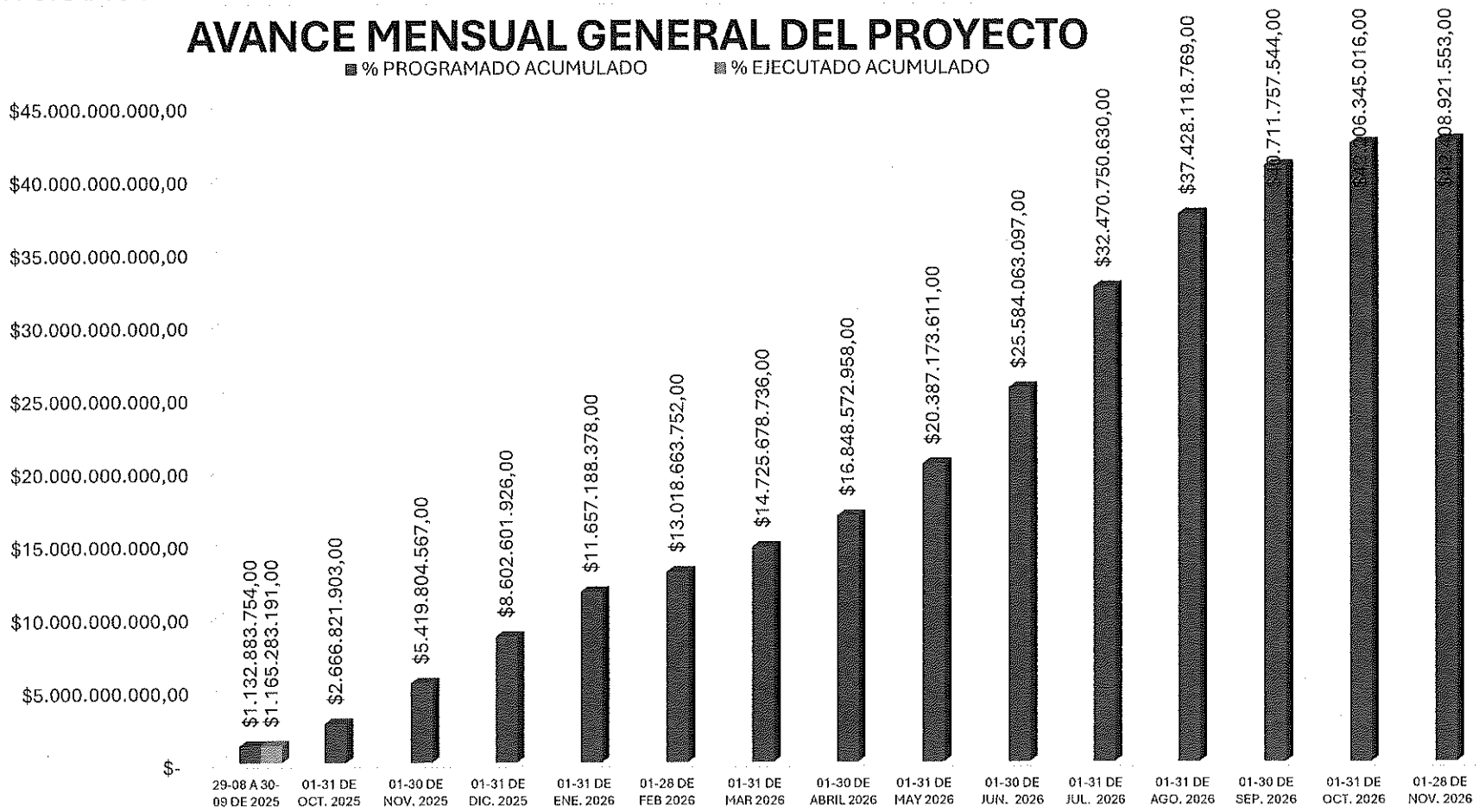

7.2 GRAFICO AVANCE PERIODO POR RESGUARDO

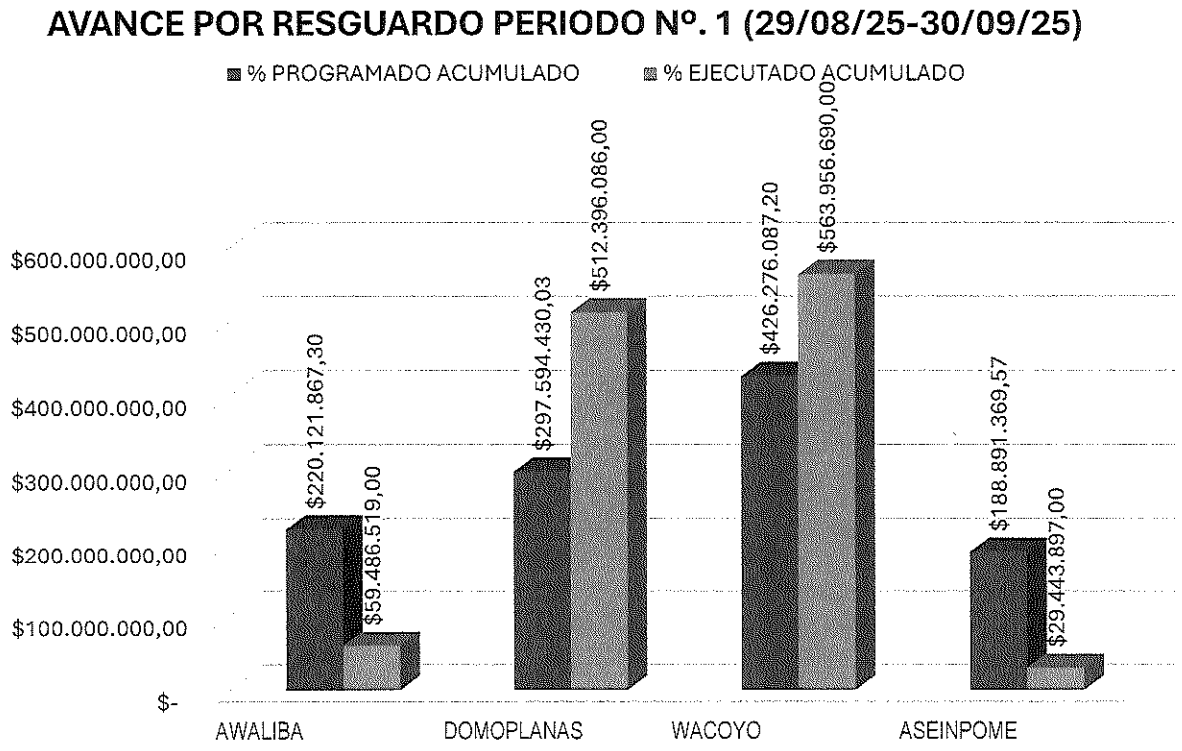

7.3 DESCRIPCION DE ACTIVIDADES EJECUTADAS

El día 29 de agosto de 2025 el contratista de obra y la interventoría realizaron la socialización del proyecto en el resguardo Wacoyo, en compañía de la alcaldesa (E) y el secretario de infraestructura del municipio, los gobernadores de los 4 resguardos indígenas (WACOYO- DOMOPLANAS- ASEINPOME- AWALIBA) y comunidad beneficiaria, en la cual se explicó el alcance del proyecto y se aclararon dudas a los asistentes. (Se anexa acta de socialización original.)

A continuación, se relaciona las actividades de obra ejecutadas en el presente corte:

POZO PROFUNDO

Durante el periodo referenciado dentro de este informe se llevaron a cabo las actividades de localización y replanteo para pozos profundos de cada una de las 58 comunidades beneficiadas por el proyecto a cargo del consorcio aguas Gaitán 2025.

REDES DE ACUEDUCTO

Durante el periodo al cual se hace referencia dentro de este informe se realizaron las actividades de localización y replanteo para las redes de acueducto de cada una de las 58 comunidades beneficiadas por el proyecto a cargo del consorcio aguas Gaitán 2025.

CERRAMIENTO PERIMETRAL

Durante el periodo al cual se hace referencia dentro de este informe se realizaron las actividades de localización y replanteo el cerramiento perimetral de cada una de las 58 comunidades beneficiadas por el proyecto a cargo del consorcio aguas Gaitán 2025.

SUMINISTROS

En el periodo de ejecución del presente informe se realizó la compra y suministro de una parte de la tubería de 2", que está contemplada para la ejecución de las redes de acueducto en las comunidades beneficiadas de los resguardos de Domoplanas y Wacoyo, que están dentro del proyecto a cargo del Consorcio Aguas Gaitán 2025.

Las cantidades ejecutadas y mencionadas anteriormente para el periodo referenciado en este informe se pueden verificar en el **Anexo N°1.**

7.4 CERTIFICADOS DE CALIDAD DE MATERIALES.

En el **Anexo No. 2** se encontrarán los certificados de calidad de los materiales usados al corte del presente informe, junto con los certificados de calibración de los equipos usados si aplica.

7.5 MANEJO DE SEGURIDAD INDUSTRIAL

Se anexa el informe emitido por parte del profesional SISO, entrega de asistencia de charlas de seguridad, salud en el trabajo y las entregas de dotación. **Ver Anexo No. 3 Informe seguridad y salud en el trabajo (SISO)**

7.6 CONTROL ESTADO DEL TIEMPO

MES AGOSTO 2025																															
DIA	V	S	D	L	M	M	J	V	S	D	L	M	M	J	V	S	D	L	M	M	J	V	S	D	L	M	M	J	V	S	D
CLASE DE TIEMPO Y FECHA	1	2	3	4	5	6	7	8	9	10	11	12	13	14	15	16	17	18	19	20	21	22	23	24	25	26	27	28	29	30	31
SECO AM																													X	X	
LLUVIAS MODERADAS AM																															
LLUVIAS INTENSAS AM																															
SECO PM																													X	X	

CONSORCIO AGUAS GAITÁN 2025
NIT. 901.965.630 – 1

LLUVIAS MODERADAS PM																														
LLUVIAS INTENSAS PM																														

RESGUARDO WACOYO SEPTIEMBRE 2025

DIA	V	S	D	L	M	M	J	V	S	D	L	M	M	J	V	S	D	L	M	M	J	V	S	D	L	M	M	J	V	S	D
CLASE DE TIEMPO Y FECHA	1	2	3	4	5	6	7	8	9	10	11	12	13	14	15	16	17	18	19	20	21	22	23	24	25	26	27	28	29	30	1
SECO AM	x	x	x	x	x						x	x	x			x	x	x							x	x	x	x			
LLUVIAS MODERADAS AM						x		x						x	x				x		x	x		x					x		
LLUVIAS INTENSAS AM							x		x	x										x			x							x	
SECO PM				x	x	x			x		x	x		x	x	x		x			x				x	x	x	x			
LLUVIAS MODERADAS PM	x	x								x			x				x		x	x		x	x	x							
LLUVIAS INTENSAS PM			x				x	x																					x	x	

RESGUARDO AWALIBA SEPTIEMBRE 2025

DIA	V	S	D	L	M	M	J	V	S	D	L	M	M	J	V	S	D	L	M	M	J	V	S	D	L	M	M	J	V	S	D
CLASE DE TIEMPO Y FECHA	1	2	3	4	5	6	7	8	9	10	11	12	13	14	15	16	17	18	19	20	21	22	23	24	25	26	27	28	29	30	1
SECO AM	x	x	x			x							x	x	x		x	x	x				x	x		x	x	x		x	
LLUVIAS MODERADAS AM				x	x		x				x	x				x				x	x				x				x		
LLUVIAS INTENSAS AM								x	x	x												x									
SECO PM		x			x	x	x				x	x	x				x	x	x				x		x	x	x		x	x	
LLUVIAS MODERADAS PM	x		x					x	x	x				x	x	x				x	x	x		x				x			
LLUVIAS INTENSAS PM				x																											

RESGUARDO DOMOPLANAS SEPTIEMBRE 2025

DIA	V	S	D	L	M	M	J	V	S	D	L	M	M	J	V	S	D	L	M	M	J	V	S	D	L	M	M	J	V	S	D
CLASE DE TIEMPO Y FECHA	1	2	3	4	5	6	7	8	9	10	11	12	13	14	15	16	17	18	19	20	21	22	23	24	25	26	27	28	29	30	1
SECO AM	x	x	x			x							x	x	x		x	x	x				x	x		x	x	x		x	
LLUVIAS MODERADAS AM				x	x		x				x	x				x				x	x				x				x		
LLUVIAS INTENSAS AM								x	x	x												x									
SECO PM		x			x	x	x				x	x	x				x	x	x				x		x	x	x		x	x	
LLUVIAS MODERADAS PM	x		x					x	x	x				x	x	x				x	x	x		x				x			
LLUVIAS INTENSAS PM				x																											

RESGUARDO ASEINPOME SEPTIEMBRE 2025

DIA	V	S	D	L	M	M	J	V	S	D	L	M	M	J	V	S	D	L	M	M	J	V	S	D	L	M	M	J	V	S	D
CLASE DE TIEMPO Y FECHA	1	2	3	4	5	6	7	8	9	10	11	12	13	14	15	16	17	18	19	20	21	22	23	24	25	26	27	28	29	30	1

SECO AM	x	x	x	x	x						x	x	x			x	x	x					x		x	x	x	x			
LLUVIAS MODERADAS AM						x	x	x		x				x	x						x	x		x					x	x	
LLUVIAS INTENSAS AM									x										x	x											
SECO PM				x	x	x			x		x	x		x	x	x		x	x		x				x	x	x	x	x		
LLUVIAS MODERADAS PM	x	x	x							x			x				x			x		x	x	x							
LLUVIAS INTENSAS PM							x	x																						x	

8 INFORMACIÓN ADMINISTRATIVA DEL CONTRATO

8.1 RELACION PERSONAL DE OBRA (PROFESIONAL, TÉCNICO, OPERATIVO)

De acuerdo con las necesidades del proyecto, las actividades ejecutadas durante el presente periodo y el personal propuesto, se contó con la disposición del personal descrito en la siguiente tabla:

PERIODO: AGOSTO 2025

PERSONAL PROFESIONAL						
NOMBRE	CARGO	C.C.	AFP	EPS	ARL	PLANILLA No. / PAGO OPORTUNO
FRANCY CAROLINA AREVALO GARZÓN	Director de Obra	40.326.478	COLPENSIONES	SANITAS	SURA	9491819049
WENDY VANESA GARZON GARCIA	Residente de Obra 1	1.121.902.403	PROTECCION	SANITAS	SURA	9491818606 - 9491367542
GUILLERMO ALBERTO OSORIO VARGAS	Residente de Obra 2	1.121.834.340	COLPENSIONES	NUEVA EPS	SURA	9491819049
EDWIN GUZMAN PASTRANA	Profesional en Salud Ocupacional	86.040.134	COLPENSIONES	SALUD TOTAL	SURA	9491367542 9490726365
DIVA YANIRA MACHADO TEJEIRO	Contadora	40.395.435	COLPENSIONES	SANITAS	SURA	9491787414
LINA MARCELA GOMEZ LEAL	Auxiliar Contable	40.328.285	PORVENIR	SANITAS	SURA	9491787414

PERSONAL TÉCNICO - OPERATIVO						
NOMBRE	CARGO	C.C.	AFP	EPS	ARL	PLANILLA No. / PAGO OPORTUNO
GENESIS PAOLA PRADA MARTINEZ	Secretaria	1.092.394.700	PORVENIR	SANITAS	SURA	9491787414
JEIMMY ALEJANDRO MUÑOZ MURCIA	Conductor 1	80.013.513	PORVENIR	SANITAS	SURA	9491787414
ROSEMBERG MURCIA JOJOA	Conductor 2	1.003.359.252	PORVENIR	SANITAS	SURA	9491819049
OBER ASMED PEREZ PEREZ	Almacenista	96.193.788	COLPENSIONES	NUEVA EPS	SURA	9491787414

CONSORCIO AGUAS GAITÁN 2025
NIT. 901.365.630 – 1

PERIODO: SEPTIEMBRE 2025

PERSONAL PROFESIONAL						
NOMBRE	CARGO	C.C.	AFP	EPS	ARL	PLANILLA No. / PAGO OPORTUNO
FRANCY CAROLINA AREVALO GARZÓN	Director de Obra	40.326.478	COLPENSIONES	SANITAS	SURA	9492846565
WENDY VANESA GARZON GARCIA	Residente de Obra 1	1.121.902.403	PROTECCION	SANITAS	SURA	9492295185 9492259892 9492846748
GUILLERMO ALBERTO OSORIO VARGAS	Residente de Obra 2	1.121.834.340	COLPENSIONES	NUEVA EPS	SURA	9492846565
EDWIN GUZMAN PASTRANA	Profesional en Salud Ocupacional	86.040.134	COLPENSIONES	SALUD TOTAL	SURA	9492295185 9492155718
DIVA YANIRA MACHADO TEJEIRO	Contadora	40.395.435	COLPENSIONES	SANITAS	SURA	9492794183
LINA MARCELA GOMEZ LEAL	Auxiliar Contable	40.328.285	PORVENIR	SANITAS	SURA	9492794183

PERSONAL TÉCNICO - OPERATIVO						
NOMBRE	CARGO	C.C.	AFP	EPS	ARL	PLANILLA No. / PAGO OPORTUNO
GENESIS PAOLA PRADA MARTINEZ	Secretaria	1.092.394.700	PORVENIR	SANITAS	SURA	9492794183
JEIMMY ALEJANDRO MUÑOZ MURCIA	Conductor 1	80.013.513	PORVENIR	SANITAS	SURA	9492794183
ROSEMBERG MURCIA JOJOA	Conductor 2	1.003.359.252	PORVENIR	SANITAS	SURA	9492846565
OBER ASMED PEREZ PEREZ	Almacenista	96.193.788	COLPENSIONES	NUEVA EPS	SURA	9492794183

8.2 PAGOS DE SEGURIDAD SOCIAL Y PARAFISCALES

Se anexan las planillas de pago de seguridad social correspondientes al periodo del informe de cada uno de los empleados tanto profesionales, como operativos y técnicos junto con el certificado emitido por el contador público que avala dichos pagos.

Ver Anexo No. 4. Planillas de pago seguridad social, afiliaciones y Certificación contador.

8.3 ORGANIGRAMA DEL PROYECTO

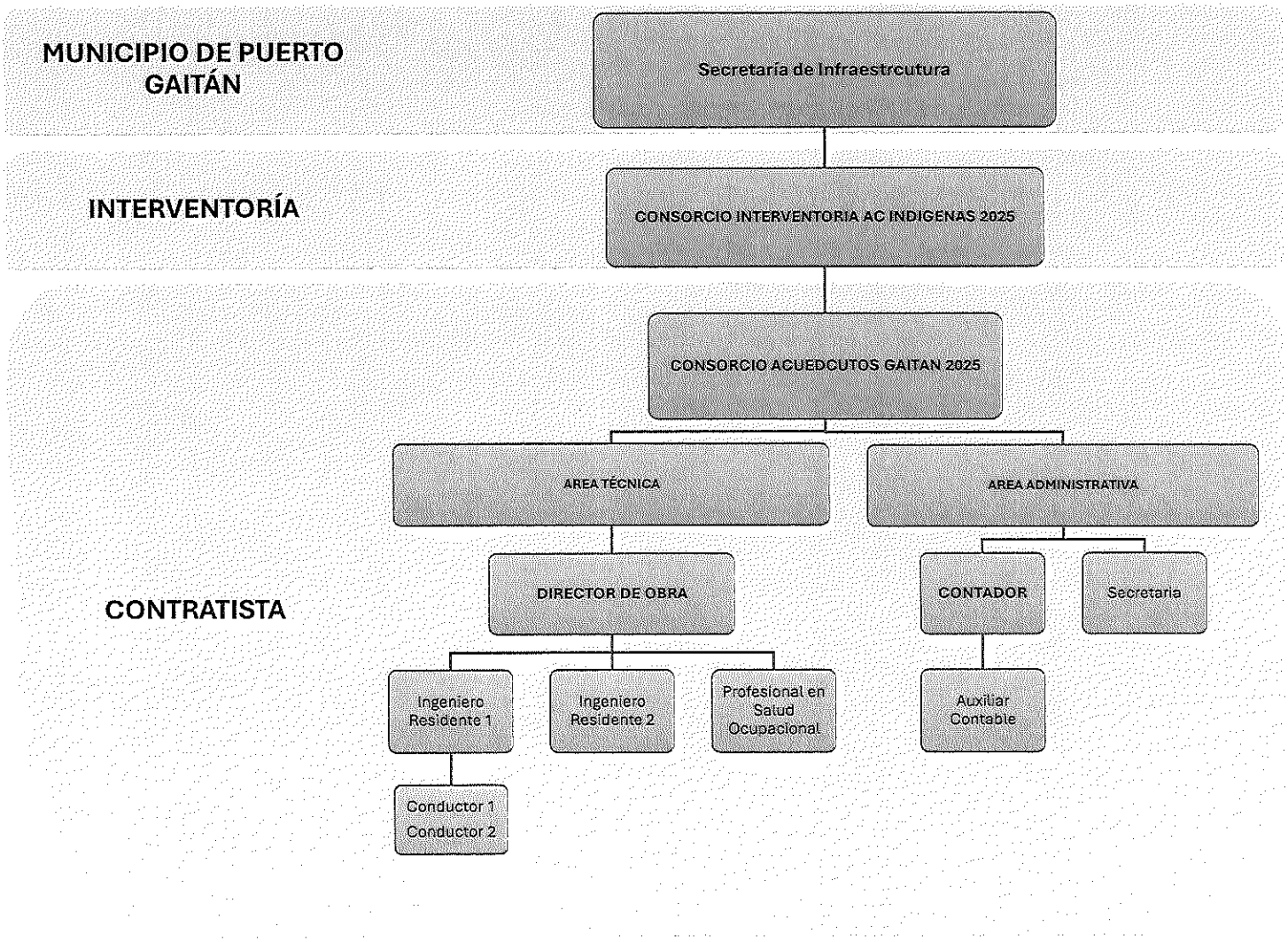

8.4 PAZ Y SALVO PERSONAL.

En el periodo del presente informe no se presenta personal retirado.

9 CUADRO RESUMEN ENSAYOS DE LABORATORIO.

Para el periodo reportado en este informe no se presentan ensayos de laboratorio.

10 CONTROL DE MAQUINARIA Y EQUIPOS.

TIPO	REFERENCIA	CANTIDAD
NIVEL DE PRECISIÓN	NIVEL DE PRECISIÓN TOPCOM	1
ESTACIÓN TOTAL	ESTACIÓN TOPOGRÁFICA TOPCOM	1
CAMIONETA	TOYOTA HILUX	1

11 INFORMACIÓN AMBIENTAL DEL CONTRATO.

En lo corrido del presente mes las actividades ejecutadas no causaron afectación ambiental en la zona de trabajo, ya que solamente se ejecutaron actividades de localización y suministro de tubería.

A la fecha el contrato cuenta con los permisos de prospección y exploración en de aguas subterráneas tramitados por el municipio de Puerto Gaitán ante la Corporación para el Desarrollo Sostenible del Área de Manejo Especial La Macarena -CORMACARENA, los cuales a continuación se relacionan:

EXPEDIENTE	RESOLUCIÓN	FECHA	RESGUARDO INDÍGENA	POZO COMUNIDAD
3.37.2.6.025.001	PS-GJ. 1.2.6.25.0361	30/04/2025	WACOYO	KALIWIRNAE – ESMERALDA WALABO – PALOGRANDE WALABO – LA UNION – PUNTO GRILLO – ALGARROBO – MATAPALITO – LA PORIFA – LA CAIMANA
3.37.2.6.025.004	PS-GJ. 1.2.6.25.0359	30/04/2025	AWALIBA	MAKAPAY – AWALIBA CENTRAL – PUERTO LOPEZ – PUNTO GRILLO – SAN GIL – FACUNAE
3.37.2.6.025.002	PS-GJ. 1.2.6.25.0416	19/05/2025	DOMOPLANAS	OLIVOS – PARAISO – BUENA VISTA – VILLAMARCIA – LAS BRISAS – CUMARALITO – YATARROBO – CERRITO – PUERTO GAVILAN – LAS DELICIAS – CACHAMITAS
3.37.2.6.025.005	PS-GJ. 1.2.6.25.0369	06/05/2025	ASEINPOME	KEKO ASEINPOME – SIETE RODRIGUEZ

CONSORCIO AGUAS GAITÁN 2025
NIT. 901.865.630 – 1

12 CONCLUSIONES

- Se presenta el siguiente informe con el fin de mantener informadas a las partes involucradas del estado y avance del contrato en el periodo correspondiente al informe mensual No. 1 con corte del (29-08-2025 al 30-09-2025), actividades que se desarrollaron con normalidad.

- Una vez recibidos los recursos de anticipo en la fiducia constituida para el manejo de este, se inició la inversión de tal forma que se logre el cumplimiento del cronograma.

- En el presente periodo se suministró aproximadamente el 29% de la tubería en los resguardos de Domoplanas y Wacoyo.

- Durante la ejecución de la actividad de localización y replanteo de las redes de acueducto en las comunidades beneficiarias se evidencio la existencia de nuevos usuarios, así como el desplazamiento de algunos usuarios dentro de la misma comunidad, situación que genera mayor cantidad de actividades de obra por lo que se cuantificara junto con interventoría para realizar el balance del contrato.

13 ANEXOS

- **ANEXO No. 1.** CUADRO DE AVANCE ACTIVIDADES EJECUTADAS.
- **ANEXO No. 2.** CERTIFICADOS DE CALIDAD DE MATERIALES Y EQUIPOS.
- **ANEXO No. 3.** INFORME SEGURIDAD Y SALUD EN EL TRABAJO.
- **ANEXO No. 4.** AFILIACIONES, PLANILLAS DE PAGO DE SEGURIDAD SOCIAL Y CERTIFICACIÓN CONTADOR.
- **ANEXO No. 5.** ACTA DE SOCIALIZACIÒN COPIA
- **ANEXO No. 6.** REGISTRO FOTOGRAFICO.
- **ANEXO No. 7.** COPIA DE LA BITACORA.
- **ANEXO No. 8.** NOMINAS DEL PERSONAL.
- **ANEXO No. 9.** ACTAS DE VECINDAD
- **ANEXO No. 10.** ORDENES DE OPERACIÓN DE INVERSION DEL ANTICIPO
- **ANEXO No. 11.** APROBACION DEL CONTRATO FIDUCIARIO

Atentamente,

LUIS FERNANDO MUÑOZ MURCIA
R.L. CONSORCIO ACUEDUCTOS AGUAS 2025
Contratista

CONSORCIO AGUAS GAITÁN 2025
NIT. 901.965.630 – 1

ANEXO 1. CUADRO DE CANTIDADES AVANCE DE OBRA.

CONSORCIO AGUAS GAITÁN 2024

CONSTRUCCIÓN SISTEMAS DE ACUEDUCTOS PARA LOS RESGUARDOS INDIGENAS WACOYO, AWALIBA, DOMOPLANAS Y ASEINPOME DEL MUNICIPIO DE PUERTO GAITAN, META

CONDICIONES INICIALES							ACTAS ANTERIORES		PRESENTE ACTA PERIODO (23-03-2025 AL 30-03-2025)		AVANCE ACUMULADO		CANTIDAD OBRA POR EJECUTAR	
Nº ITEM	ÍTEM DE PAGO	DESCRIPCIÓN	UND.	CANTIDAD	VALOR UNITARIO	VALOR TOTAL	CANTIDAD	VALOR TOTAL	CANTIDAD	VALOR TOTAL	CANTIDAD	VALOR TOTAL	CANTIDAD	VALOR TOTAL
RESGUARDO AWALIBA														
COMUNIDAD MAKAPAY (6000 - 1L) (F.Z. 1,30)														
1,00	POZO PROFUNDO													
1,1		LOCALIZACIÓN Y REPLANTEO PARA POZOS PROFUNDOS	UND	1,00	$ 139.220,00	$ 139.220,00		$ -	1,00	$ 139.220,00	1,00	$ 139.220,00	-	$ -
					TOTAL POZO PROFUNDO MAKAPAY	$ 136.430.790,00		$ -		$ 139.220,00		$ 139.220,00		$ 136.291.570,00
4,00	REDES DE ACUEDUCTO										-		-	-
4,1		LOCALIZACIÓN Y REPLANTEO REDES INCLUYE COMISIÓN TOPOGRÁFICA, CARTERA Y PLANOS	ML	4.140,25	$ 4.314,00	$ 17.861.039,00		$ -	4.140,25	$ 17.861.039,00	4.140,25	$ 17.861.039,00	-	$ -
					TOTAL REDES DE ACUEDUCTO MAKAPAY	$ 1.307.518.580,00		$ -		$ 17.861.039,00		$ 17.861.039,00		$ 1.289.657.541,00
6,00	CERRAMIENTO PERIMETRAL										-			
6,1		LOCALIZACION Y REPLANTEO CONVENCIONAL OBRA ARQUITECTÓNICA (M2) NO INCLUYE COMISIÓN TOPOGRAFICA	M2	48,20	$ 5.300,00	$ 255.460,00		$ -	48,20	$ 255.460,00	48,20	$ 255.460,00	-	$ -
					TOTAL CERRAMIENTO PERIMETRAL MAKAPAY	$ 56.244.522,00		$ -		$ 255.460,00		$ 255.460,00		$ 55.989.062,00
		TOTAL COMUNIDAD MAKAPAY				$ 1.885.563.028,00		$ -		$ 18.255.719,00		$ 18.255.719,00		$ 1.867.307.309,00
COMUNIDAD AWALIBA CENTRAL (10.000 - 1L) (F.Z. 1,30)														
1,00	POZO PROFUNDO													
1,1		LOCALIZACIÓN Y REPLANTEO PARA POZOS PROFUNDOS	UND	1,00	$ 139.220,00	$ 139.220,00		$ -	1,00	$ 139.220,00	1,00	$ 139.220,00	-	$ -
					TOTAL POZO PROFUNDO AWALIBA	$ 152.128.996,00		$ -		$ 139.220,00		$ 139.220,00		$ 151.989.776,00
4,00	REDES DE ACUEDUCTO										-		-	
4,1		LOCALIZACIÓN Y REPLANTEO REDES INCLUYE COMISIÓN TOPOGRÁFICA, CARTERA Y PLANOS	ML	3.747,00	$ 4.314,00	$ 16.164.558,00		$ -	3.747,00	$ 16.164.558,00	3.747,00	$ 16.164.558,00	-	$ -
					TOTAL REDES DE ACUEDUCTO AWALIBA	$ 1.162.136.842,00		$ -		$ 16.164.558,00		$ 16.164.558,00		$ 1.145.972.284,00
6,00	CERRAMIENTO PERIMETRAL										-		-	
6,1		LOCALIZACION Y REPLANTEO CONVENCIONAL OBRA ARQUITECTÓNICA (M2) NO INCLUYE COMISIÓN TOPOGRAFICA	M2	48,20	$ 5.300,00	$ 255.460,00		$ -	48,20	$ 255.460,00	48,20	$ 255.460,00	-	$ -
					TOTAL CERRAMIENTO AWALIBA	$ 56.244.522,00		$ -		$ 255.460,00		$ 255.460,00		$ 55.989.062,00
COMUNIDAD PUERTO LOPEZ (6000 - 0,5L) (F.Z. 1,30)														
1,00	POZO PROFUNDO													
1,1		LOCALIZACIÓN Y REPLANTEO PARA POZOS PROFUNDOS	UND	1,00	$ 139.220,00	$ 139.220,00		$ -	1,00	$ 139.220,00	1,00	$ 139.220,00	-	$ -
					TOTAL POZO PROFUNDO PTO LOPEZ	$ 144.117.911,00		$ -		$ 139.220,00		$ 139.220,00		$ 143.978.691,00
4,00	REDES DE ACUEDUCTO										-		-	
4,1		LOCALIZACIÓN Y REPLANTEO REDES INCLUYE COMISIÓN TOPOGRÁFICA, CARTERA Y PLANOS	ML	669,00	$ 4.314,00	$ 2.886.066,00		$ -	669,00	$ 2.886.066,00	669,00	$ 2.886.066,00	-	$ -
					TOTAL REDES DE ACUEDUCTO PTO LOPEZ	$ 224.782.391,00		$ -		$ 2.886.066,00		$ 2.886.066,00		$ 221.896.325,00
6,00	CERRAMIENTO PERIMETRAL										-		-	
6,1		LOCALIZACION Y REPLANTEO CONVENCIONAL OBRA ARQUITECTÓNICA (M2) NO INCLUYE COMISIÓN TOPOGRAFICA	M2	48,20	$ 5.300,00	$ 255.460,00		$ -	48,20	$ 255.460,00	48,20	$ 255.460,00	-	$ -
					TOTAL CERRAMIENTO PTO LOPEZ	$ 56.244.522,00		$ -		$ 255.460,00		$ 255.460,00		$ 55.989.062,00
		TOTAL COMUNIDAD PTO LOPEZ				$ 790.529.433,00		$ -		$ 3.280.746,00		$ 3.280.746,00		$ 787.248.687,00
COMUNIDAD PUNTO GRILLO (6000 - 0,5L) (F.Z. 1,30)													-	
1,00	POZO PROFUNDO													
1,1		LOCALIZACIÓN Y REPLANTEO PARA POZOS PROFUNDOS	UND	1,00	$ 139.220,00	$ 139.220,00		$ -	1,00	$ 139.220,00	1,00	$ 139.220,00	-	$ -
					TOTAL POZO PROFUNDO PUNTO GRILLO	$ 146.734.278,00		$ -		$ 139.220,00		$ 139.220,00		$ 146.595.058,00
4,00	REDES DE ACUEDUCTO										-		-	
4,1		LOCALIZACIÓN Y REPLANTEO REDES INCLUYE COMISIÓN TOPOGRÁFICA, CARTERA Y PLANOS	ML	782,00	$ 4.314,00	$ 3.373.548,00		$ -	782,00	$ 3.373.548,00	782,00	$ 3.373.548,00	-	$ -
					TOTAL REDES DE ACUEDUCTO PUNTO GRILLO	$ 261.704.963,00		$ -		$ 3.373.548,00		$ 3.373.548,00		$ 258.331.415,00
6,00	CERRAMIENTO PERIMETRAL										-		-	
6,1		LOCALIZACION Y REPLANTEO CONVENCIONAL OBRA ARQUITECTÓNICA (M2) NO INCLUYE COMISIÓN TOPOGRAFICA	M2	48,20	$ 5.300,00	$ 255.460,00		$ -	48,20	$ 255.460,00	48,20	$ 255.460,00	-	$ -
					TOTAL CERRAMIENTO PUNTO GRILLO	$ 56.244.522,00		$ -		$ 255.460,00		$ 255.460,00		$ 55.989.062,00
		TOTAL COMUNIDAD PUNTO GRILLO				$ 830.068.372,00		$ -		$ 3.768.228,00		$ 3.768.228,00		$ 826.300.144,00
COMUNIDAD SAN GIL (10.000 - 1L) (F.Z. 1,30)													-	
1,00	POZO PROFUNDO													
1,1		LOCALIZACIÓN Y REPLANTEO PARA POZOS PROFUNDOS	UND	1,00	$ 139.220,00	$ 139.220,00		$ -	1,00	$ 139.220,00	1,00	$ 139.220,00	-	$ -
					TOTAL POZO PROFUNDO SAN GIL	$ 138.642.203,00		$ -		$ 139.220,00		$ 139.220,00		$ 138.502.983,00
4,00	REDES DE ACUEDUCTO										-		-	
4,1		LOCALIZACIÓN Y REPLANTEO REDES INCLUYE COMISIÓN TOPOGRÁFICA, CARTERA Y PLANOS	ML	3.218,00	$ 4.314,00	$ 13.882.452,00		$ -	3.218,00	$ 13.882.452,00	3.218,00	$ 13.882.452,00	-	$ -
					TOTAL REDES DE ACUEDUCTO SAN GIL	$ 1.026.730.240,00		$ -		$ 13.882.452,00		$ 13.882.452,00		$ 1.012.847.788,00
6,00	CERRAMIENTO PERIMETRAL										-		-	
6,1		LOCALIZACION Y REPLANTEO CONVENCIONAL OBRA ARQUITECTÓNICA (M2) NO INCLUYE COMISIÓN TOPOGRAFICA	M2	48,20	$ 5.300,00	$ 255.460,00		$ -	48,20	$ 255.460,00	48,20	$ 255.460,00	-	$ -
					TOTAL CERRAMIENTO SAN GIL	$ 56.244.522,00		$ -		$ 255.460,00		$ 255.460,00		$ 55.989.062,00
		TOTAL COMUNIDAD SAN GIL				$ 1.646.095.164,00		$ -		$ 14.277.132,00		$ 14.277.132,00		$ 1.631.818.022,00
COMUNIDAD FACUNAE (6000 - 1L) (F.Z. 1,30)													-	
1,00	POZO PROFUNDO													
1,1		LOCALIZACIÓN Y REPLANTEO PARA POZOS PROFUNDOS	UND	1,00	$ 139.220,00	$ 139.220,00		$ -	1,00	$ 139.220,00	1,00	$ 139.220,00	-	$ -
					TOTAL POZO PROFUNDO FACUNAE	$ 141.339.561,00		$ -		$ 139.220,00		$ 139.220,00		$ 141.200.341,00
4,00	REDES DE ACUEDUCTO										-		-	
4,1		LOCALIZACIÓN Y REPLANTEO REDES INCLUYE COMISIÓN TOPOGRÁFICA, CARTERA Y PLANOS	ML	684,00	$ 4.314,00	$ 2.950.776,00		$ -	684,00	$ 2.950.776,00	684,00	$ 2.950.776,00	-	$ -
					TOTAL REDES DE ACUEDUCTO FACUNAE	$ 232.551.174,00		$ -		$ 2.950.776,00		$ 2.950.776,00		$ 229.600.398,00
6,00	CERRAMIENTO PERIMETRAL										-		-	

CONSORCIO AGUAN GAITÁN 2024

CONSTRUCCIÓN SISTEMAS DE ACUEDUCTOS PARA LOS RESGUARDOS INDIGENAS WACOYO, AWALIBA, DOMOPLANAS Y ASEINPOME DEL MUNICIPIO DE PUERTO GAITAN, META

CONDICIONES INICIALES							ACTAS ANTERIORES		PRESENTE ACTA PERIODO (23-03-2025 AL 30-09-2025)		AVANCE ACUMULADO		CANTIDAD OBRA POR EJECUTAR	
Nº ITEM	ÍTEM DE PAGO	DESCRIPCIÓN	UND.	CANTIDAD	VALOR UNITARIO	VALOR TOTAL	CANTIDAD	VALOR TOTAL	CANTIDAD	VALOR TOTAL	CANTIDAD	VALOR TOTAL	CANTIDAD	VALOR TOTAL
6.1		LOCALIZACION Y REPLANTEO CONVENCIONAL OBRA ARQUITECTÓNICA (M2) NO INCLUYE COMISIÓN TOPOGRAFICA	M2	48,20	$ 5.300,00	$ 255.460,00		$ -	48,20	$ 255.460,00	48,20	$ 255.460,00	-	$ -
					TOTAL CERRAMIENTO FACUNAE	$ 56.244.522,00		$ -		$ 255.460,00		$ 255.460,00		$ 55.989.062,00
					TOTAL COMUNIDAD FACUNAE	$ 815.604.393,00		$ -		$ 3.345.456,00		$ 3.345.456,00		$ 812.258.937,00
RESGUARDO DOMOPLANAS														
COMUNIDAD OLIVOS (10.000 - 1L) (F.Z. 1,34)														
1,00	POZO PROFUNDO												-	
1.1		LOCALIZACIÓN Y REPLANTEO PARA POZOS PROFUNDOS	UND	1,00	$ 140.909,00	$ 140.909,00		$ -	1,00	$ 140.909,00	1,00	$ 140.909,00	-	$ -
					TOTAL POZO PROFUNDO OLIVOS	$ 154.397.738,00		$ -		$ 140.909,00		$ 140.909,00		$ 154.256.829,00
4,00	REDES DE ACUEDUCTO										-		-	
4.1		LOCALIZACIÓN Y REPLANTEO REDES INCLUYE COMISIÓN TOPOGRÁFICA, CARTERA Y PLANOS	ML	3.250,85	$ 4.347,00	$ 14.131.445,00		$ -	3.250,85	$ 14.131.445,00	3.250,85	$ 14.131.445,00	-	$ -
					TOTAL REDES DE ACUEDUCTO OLIVOS	$ 1.155.083.429,00		$ -		$ 14.131.445,00		$ 14.131.445,00		$ 1.140.951.984,00
6,00	CERRAMIENTO PERIMETRAL										-		-	
6.1		LOCALIZACION Y REPLANTEO CONVENCIONAL OBRA ARQUITECTÓNICA (M2) NO INCLUYE COMISIÓN TOPOGRAFICA	M2	48,20	$ 5.357,00	$ 258.207,00		$ -	48,20	$ 258.207,00	48,20	$ 258.207,00	-	$ -
					TOTAL CERRAMIENTO OLIVOS	$ 67.568.364,00		$ -		$ 258.207,00		$ 258.207,00		$ 67.310.157,00
					TOTAL COMUNIDAD OLIVOS	$ 1.802.801.678,00		$ -		$ 14.530.561,00		$ 14.530.561,00		$ 1.788.271.117,00
COMUNIDAD PARAISO (6000 - 1L) (F.Z. 1,34)														
1,00	POZO PROFUNDO												-	
1.1		LOCALIZACIÓN Y REPLANTEO PARA POZOS PROFUNDOS	UND	1,00	$ 140.909,00	$ 140.909,00		$ -	1,00	$ 140.909,00	1,00	$ 140.909,00	-	$ -
					TOTAL POZO PROFUNDO PARAISO	$ 198.906.511,00		$ -		$ 140.909,00		$ 140.909,00		$ 198.765.602,00
4,00	REDES DE ACUEDUCTO										-		-	
4.1		LOCALIZACIÓN Y REPLANTEO REDES INCLUYE COMISIÓN TOPOGRÁFICA, CARTERA Y PLANOS	ML	2.606,01	$ 4.347,00	$ 11.328.325,00		$ -	2.606,01	$ 11.328.325,00	2.606,01	$ 11.328.325,00	-	$ -
					TOTAL REDES DE ACUEDUCTO PARAISO	$ 912.843.267,00		$ -		$ 11.328.325,00		$ 11.328.325,00		$ 901.514.942,00
6,00	CERRAMIENTO PERIMETRAL										-		-	
6.1		LOCALIZACION Y REPLANTEO CONVENCIONAL OBRA ARQUITECTÓNICA (M2) NO INCLUYE COMISIÓN TOPOGRAFICA	M2	48,20	$ 5.357,00	$ 258.207,00		$ -	48,20	$ 258.207,00	48,20	$ 258.207,00	-	$ -
					TOTAL CERRAMIENTO PARAISO	$ 67.568.364,00		$ -		$ 258.207,00		$ 258.207,00		$ 67.310.157,00
					TOTAL COMUNIDAD PARAISO	$ 1.583.569.293,00		$ -		$ 11.727.441,00		$ 11.727.441,00		$ 1.571.841.852,00
COMUNIDAD BUENAVISTA (6000 - 0,5L) (F.Z. 1,32)														
1,00	POZO PROFUNDO												-	
1.1		LOCALIZACIÓN Y REPLANTEO PARA POZOS PROFUNDOS	UND	1,00	$ 140.065,00	$ 140.065,00		$ -	1,00	$ 140.065,00	1,00	$ 140.065,00	-	$ -
					TOTAL POZO PROFUNDO BUENAVISTA	$ 154.677.969,00		$ -		$ 140.065,00		$ 140.065,00		$ 154.537.904,00
4,00	REDES DE ACUEDUCTO										-		-	
4.1		LOCALIZACIÓN Y REPLANTEO REDES INCLUYE COMISIÓN TOPOGRÁFICA, CARTERA Y PLANOS	ML	826,58	$ 4.347,00	$ 3.593.143,00		$ -	826,58	$ 3.593.143,00	826,58	$ 3.593.143,00	-	$ -
					TOTAL REDES DE ACUEDUCTO BUENAVISTA	$ 293.023.877,00		$ -		$ 3.593.143,00		$ 3.593.143,00		$ 289.430.734,00
6,00	CERRAMIENTO PERIMETRAL							$ -			-		-	
6.1		LOCALIZACION Y REPLANTEO CONVENCIONAL OBRA ARQUITECTÓNICA (M2) NO INCLUYE COMISIÓN TOPOGRAFICA	M2	48,20	$ 5.328,00	$ 256.810,00		$ -	48,20	$ 256.810,00	48,20	$ 256.810,00	-	$ -
					TOTAL CERRAMIENTO BUENAVISTA	$ 56.906.420,00		$ -		$ 256.810,00		$ 256.810,00		$ 56.649.610,00
					TOTAL COMUNIDAD BUENAVISTA	$ 874.933.725,00		$ -		$ 3.990.018,00		$ 3.990.018,00		$ 870.943.707,00
COMUNIDAD VILLAMARCIA (6000 - 1L) (F.Z. 1,34)														
1,00	POZO PROFUNDO												-	
1.1		LOCALIZACIÓN Y REPLANTEO PARA POZOS PROFUNDOS	UND	1,00	$ 140.909,00	$ 140.909,00		$ -	1,00	$ 140.909,00	1,00	$ 140.909,00	-	$ -
					TOTAL POZO PROFUNDO VILLAMARCIA	$ 209.336.132,00		$ -		$ 140.909,00		$ 140.909,00		$ 209.195.223,00
4,00	REDES DE ACUEDUCTO										-		-	
4.1		LOCALIZACIÓN Y REPLANTEO REDES INCLUYE COMISIÓN TOPOGRÁFICA, CARTERA Y PLANOS	ML	2.225,57	$ 4.347,00	$ 9.674.553,00		$ -	2.225,57	$ 9.674.553,00	2.225,57	$ 9.674.553,00	-	$ -
					TOTAL REDES DE ACUEDUCTO VILLAMARCIA	$ 781.383.859,00		$ -		$ 9.674.553,00		$ 9.674.553,00		$ 771.709.306,00
6,00	CERRAMIENTO PERIMETRAL										-		-	
6.1		LOCALIZACION Y REPLANTEO CONVENCIONAL OBRA ARQUITECTÓNICA (M2) NO INCLUYE COMISIÓN TOPOGRAFICA	M2	48,20	$ 5.357,00	$ 258.207,00		$ -	48,20	$ 258.207,00	48,20	$ 258.207,00	-	$ -
					TOTAL CERRAMIENTO VILLAMARCIA	$ 57.568.364,00		$ -		$ 258.207,00		$ 258.207,00		$ 57.310.157,00
					TOTAL COMUNIDAD VILLAMARCIA	$ 1.462.539.506,00		$ -		$ 10.073.669,00		$ 10.073.669,00		$ 1.452.465.837,00
COMUNIDAD LAS BRISAS (6000 - 0,5L) (F.Z. 1,34)														
1,00	POZO PROFUNDO												-	
1.1		LOCALIZACIÓN Y REPLANTEO PARA POZOS PROFUNDOS	UND	1,00	$ 140.909,00	$ 140.909,00		$ -	1,00	$ 140.909,00	1,00	$ 140.909,00	-	$ -
					TOTAL POZO PROFUNDO BRISAS	$ 206.070.223,00		$ -		$ 140.909,00		$ 140.909,00		$ 205.929.314,00
4,00	REDES DE ACUEDUCTO										-		-	
4.1		LOCALIZACIÓN Y REPLANTEO REDES INCLUYE COMISIÓN TOPOGRÁFICA, CARTERA Y PLANOS	ML	715,07	$ 4.347,00	$ 3.108.409,00		$ -	715,07	$ 3.108.409,00	715,07	$ 3.108.409,00	-	$ -
					TOTAL REDES DE ACUEDUCTO BRISAS	$ 284.195.916,00		$ -		$ 3.108.409,00		$ 3.108.409,00		$ 281.087.507,00
6,00	CERRAMIENTO PERIMETRAL										-		-	
6.1		LOCALIZACION Y REPLANTEO CONVENCIONAL OBRA ARQUITECTÓNICA (M2) NO INCLUYE COMISIÓN TOPOGRAFICA	M2	48,20	$ 5.357,00	$ 258.207,00		$ -	48,20	$ 258.207,00	48,20	$ 258.207,00	-	$ -
					TOTAL CERRAMIENTO BRISAS	$ 57.568.364,00		$ -		$ 258.207,00		$ 258.207,00		$ 57.310.157,00
					TOTAL COMUNIDAD BRISAS	$ 902.850.144,00		$ -		$ 3.507.525,00		$ 3.507.525,00		$ 899.352.619,00
COMUNIDAD CUMARALITO (6000 - 1L) (F.Z. 1,34)														
1,00	POZO PROFUNDO												-	
1.1		LOCALIZACIÓN Y REPLANTEO PARA POZOS PROFUNDOS	UND	1,00	$ 140.909,00	$ 140.909,00		$ -	1,00	$ 140.909,00	1,00	$ 140.909,00	-	$ -
					TOTAL POZO PROFUNDO CUMARALITO	$ 213.484.201,00		$ -		$ 140.909,00		$ 140.909,00		$ 213.343.292,00

CONSORCIO AGUAS GAITÁN 2025

CONSTRUCCIÓN SISTEMAS DE ACUEDUCTOS PARA LOS RESGUARDOS INDÍGENAS WACOYO, AYALIBA, DOMOPLANAS Y ASEINPOME DEL MUNICIPIO DE PUERTO GAITAN, META

CONDICIONES INICIALES							ACTAS ANTERIORES		PRESENTE ACTA PERIODO (29-09-2025 AL 30-09-2025)		AVANCE ACUMULADO		CANTIDAD OBRA POR EJECUTAR	
Nº ITEM	ÍTEM DE PAGO	DESCRIPCIÓN	UND.	CANTIDAD	VALOR UNITARIO	VALOR TOTAL	CANTIDAD	VALOR TOTAL	CANTIDAD	VALOR TOTAL	CANTIDAD	VALOR TOTAL	CANTIDAD	VALOR TOTAL
4,00	REDES DE ACUEDUCTO										-		-	
4.1		LOCALIZACIÓN Y REPLANTEO REDES INCLUYE COMISIÓN TOPOGRÁFICA, CARTERA Y PLANOS	ML	2.172,98	$ 4.347,00	$ 9.445.944,00		$ -	2.172,98	$ 9.445.944,00	2.172,98	$ 9.445.944,00	-	$ -
					TOTAL REDES DE ACUEDUCTO CUMARALITO	$ 758.047.200,00		$ -		$ 9.445.944,00		$ 9.445.944,00		$ 758.601.256,00
6,00	CERRAMIENTO PERIMETRAL										-		-	
6.1		LOCALIZACION Y REPLANTEO CONVENCIONAL OBRA ARQUITECTÓNICA (M2) NO INCLUYE COMISIÓN TOPOGRAFICA	M2	48,20	$ 5.357,00	$ 258.207,00		$ -	48,20	$ 258.207,00	48,20	$ 258.207,00	-	$ -
					TOTAL CERRAMIENTO CUMARALITO	$ 57.568.364,00		$ -		$ 258.207,00		$ 258.207,00		$ 57.310.157,00
					TOTAL COMUNIDAD CUMARALITO	$ 1.453.350.916,00		$ -		$ 9.845.050,00		$ 9.845.050,00		$ 1.443.505.866,00
COMUNIDAD YATORROBO (6000 - 0,5L) (F.Z. 1,34)														
1,00	POZO PROFUNDO												-	
1.1		LOCALIZACIÓN Y REPLANTEO PARA POZOS PROFUNDOS	UND	1,00	$ 140.909,00	$ 140.909,00		$ -	1,00	$ 140.909,00	1,00	$ 140.909,00	-	$ -
					TOTAL POZO PROFUNDO YATORROBO	$ 216.249.578,00		$ -		$ 140.909,00		$ 140.909,00		$ 216.108.669,00
4,00	REDES DE ACUEDUCTO										-		-	
4.1		LOCALIZACIÓN Y REPLANTEO REDES INCLUYE COMISIÓN TOPOGRÁFICA, CARTERA Y PLANOS	ML	1.846,90	$ 4.347,00	$ 8.028.474,00		$ -	1.846,90	$ 8.028.474,00	1.846,90	$ 8.028.474,00	-	$ -
					TOTAL REDES DE ACUEDUCTO YATORROBO	$ 659.972.629,00		$ -		$ 8.028.474,00		$ 8.028.474,00		$ 651.944.155,00
6,00	CERRAMIENTO PERIMETRAL										-		-	
6.1		LOCALIZACION Y REPLANTEO CONVENCIONAL OBRA ARQUITECTÓNICA (M2) NO INCLUYE COMISIÓN TOPOGRAFICA	M2	48,20	$ 5.357,00	$ 258.207,00		$ -	48,20	$ 258.207,00	48,20	$ 258.207,00	-	$ -
					TOTAL CERRAMIENTO YATORROBO	$ 57.568.364,00		$ -		$ 258.207,00		$ 258.207,00		$ 57.310.157,00
					TOTAL COMUNIDAD YATORROBO	$ 1.308.816.212,00		$ -		$ 8.427.590,00		$ 8.427.590,00		$ 1.300.388.622,00
COMUNIDAD CERRITO (6000 - 0,5L) (F.Z. 1,34)														
1,00	POZO PROFUNDO												-	
1.1		LOCALIZACIÓN Y REPLANTEO PARA POZOS PROFUNDOS	UND	1,00	$ 140.909,00	$ 140.909,00		$ -	1,00	$ 140.909,00	1,00	$ 140.909,00	-	$ -
					TOTAL POZO PROFUNDO CERRITO	$ 211.100.447,00		$ -		$ 140.909,00		$ 140.909,00		$ 210.959.538,00
4,00	REDES DE ACUEDUCTO										-		-	
4.1		LOCALIZACIÓN Y REPLANTEO REDES INCLUYE COMISIÓN TOPOGRÁFICA, CARTERA Y PLANOS	ML	522,06	$ 4.347,00	$ 2.269.395,00		$ -	522,06	$ 2.269.395,00	522,06	$ 2.269.395,00	-	$ -
					TOTAL REDES DE ACUEDUCTO CERRITO	$ 201.835.702,00		$ -		$ 2.269.395,00		$ 2.269.395,00		$ 199.566.307,00
6,00	CERRAMIENTO PERIMETRAL										-		-	
6.1		LOCALIZACION Y REPLANTEO CONVENCIONAL OBRA ARQUITECTÓNICA (M2) NO INCLUYE COMISIÓN TOPOGRAFICA	M2	48,20	$ 5.357,00	$ 258.207,00		$ -	48,20	$ 258.207,00	48,20	$ 258.207,00	-	$ -
					TOTAL CERRAMIENTO CERRITO	$ 57.568.364,00		$ -		$ 258.207,00		$ 258.207,00		$ 57.310.157,00
					TOTAL COMUNIDAD CERRITO	$ 845.530.154,00		$ -		$ 2.668.511,00		$ 2.668.511,00		$ 842.861.643,00
COMUNIDAD PUERTO GAVILAN (10.000 - 1L) (F.Z. 1,34)														
1,00	POZO PROFUNDO										-		-	
1.1		LOCALIZACIÓN Y REPLANTEO PARA POZOS PROFUNDOS	UND	1,00	$ 140.909,00	$ 140.909,00		$ -	1,00	$ 140.909,00	1,00	$ 140.909,00	-	$ -
					TOTAL POZO PUERTO GAVILAN	$ 220.779.272,00		$ -		$ 140.909,00		$ 140.909,00		$ 220.638.363,00
4,00	REDES DE ACUEDUCTO										-		-	
4.1		LOCALIZACIÓN Y REPLANTEO REDES INCLUYE COMISIÓN TOPOGRÁFICA, CARTERA Y PLANOS	ML	3.414,74	$ 4.347,00	$ 14.843.875,00		$ -	3.414,74	$ 14.843.875,00	3.414,74	$ 14.843.875,00	-	$ -
					TOTAL REDES DE ACUEDUCTO GAVILAN	$ 1.207.272.924,00		$ -		$ 14.843.875,00		$ 14.843.875,00		$ 1.192.429.049,00
6,00	CERRAMIENTO PERIMETRAL										-		-	
6.1		LOCALIZACION Y REPLANTEO CONVENCIONAL OBRA ARQUITECTÓNICA (M2) NO INCLUYE COMISIÓN TOPOGRAFICA	M2	48,20	$ 5.357,00	$ 258.207,00		$ -	48,20	$ 258.207,00	48,20	$ 258.207,00	-	$ -
					TOTAL CERRAMIENTO GAVILAN	$ 57.568.364,00		$ -		$ 258.207,00		$ 258.207,00		$ 57.310.157,00
					TOTAL COMUNIDAD GAVILAN	$ 1.921.372.707,00		$ -		$ 15.242.991,00		$ 15.242.991,00		$ 1.906.129.716,00
COMUNIDAD LAS DELICIAS (6000 - 0,5L) (F.Z. 1,34)														
1,00	POZO PROFUNDO												-	
1.1		LOCALIZACIÓN Y REPLANTEO PARA POZOS PROFUNDOS	UND	1,00	$ 140.909,00	$ 140.909,00		$ -	1,00	$ 140.909,00	1,00	$ 140.909,00	-	$ -
					TOTAL POZO DELICIAS	$ 224.927.339,00		$ -		$ 140.909,00		$ 140.909,00		$ 224.786.430,00
4,00	REDES DE ACUEDUCTO										-		-	
4.1		LOCALIZACIÓN Y REPLANTEO REDES INCLUYE COMISIÓN TOPOGRÁFICA, CARTERA Y PLANOS	ML	1.493,19	$ 4.347,00	$ 6.490.897,00		$ -	1.493,19	$ 6.490.897,00	1.493,19	$ 6.490.897,00	-	$ -
					TOTAL REDES DE ACUEDUCTO DELICIAS	$ 541.649.978,00		$ -		$ 6.490.897,00		$ 6.490.897,00		$ 535.159.081,00
6,00	CERRAMIENTO PERIMETRAL										-		-	
6.1		LOCALIZACION Y REPLANTEO CONVENCIONAL OBRA ARQUITECTÓNICA (M2) NO INCLUYE COMISIÓN TOPOGRAFICA	M2	48,20	$ 5.357,00	$ 258.207,00		$ -	48,20	$ 258.207,00	48,20	$ 258.207,00	-	$ -
					TOTAL CERRAMIENTO DELICIAS	$ 57.568.364,00		$ -		$ 258.207,00		$ 258.207,00		$ 57.310.157,00
					TOTAL COMUNIDAD DELICIAS	$ 1.199.171.322,00		$ -		$ 6.890.013,00		$ 6.890.013,00		$ 1.192.281.309,00
COMUNIDAD CACHAMITAS (6000 - 0,5L) (F.Z. 1,34)														
1,00	POZO PROFUNDO												-	
1.1		LOCALIZACIÓN Y REPLANTEO PARA POZOS PROFUNDOS	UND	1,00	$ 140.909,00	$ 140.909,00		$ -	1,00	$ 140.909,00	1,00	$ 140.909,00	-	$ -
					TOTAL POZO PROFUNDO CACHAMITAS	$ 210.969,088,00		$ -		$ 140.909,00		$ 140.909,00		$ 210.828,179,00
4,00	REDES DE ACUEDUCTO										-		-	
4.1		LOCALIZACIÓN Y REPLANTEO REDES INCLUYE COMISIÓN TOPOGRÁFICA, CARTERA Y PLANOS	ML	1.169,03	$ 4.347,00	$ 5.081.773,00		$ -	1.169,03	$ 5.081.773,00	1.169,03	$ 5.081.773,00	-	$ -
					TOTAL REDES DE ACUEDUCTO CACHAMITAS	$ 429.157.400,00		$ -		$ 5.081.773,00		$ 5.081.773,00		$ 424.075.627,00
6,00	CERRAMIENTO PERIMETRAL										-		-	
6.1		LOCALIZACION Y REPLANTEO CONVENCIONAL OBRA ARQUITECTÓNICA (M2) NO INCLUYE COMISIÓN TOPOGRAFICA	M2	48,20	$ 5.357,00	$ 258.207,00		$ -	48,20	$ 258.207,00	48,20	$ 258.207,00	-	$ -
					TOTAL CERRAMIENTO CACHAMITAS	$ 57.568.364,00		$ -		$ 258.207,00		$ 258.207,00		$ 57.310.157,00
					TOTAL COMUNIDAD CACHAMITAS	$ 1.072.720.493,00		$ -		$ 5.480.889,00		$ 5.480.889,00		$ 1.067.239.604,00

CONSORCIO AGUAS GAITÁN

CONSTRUCCIÓN SISTEMAS DE ACUEDUCTOS PARA LOS RESGUARDOS INDIGENAS WACOYO, AWALIBA, DOMOPLANAS Y ASEINPOME DEL MUNICIPIO DE PUERTO GAITAN, META

CONDICIONES INICIALES							ACTAS ANTERIORES		PRESENTE ACTA PERIODO (23-09-2025 AL 30-09-2025)		AVANCE ACUMULADO		CANTIDAD OBRA POR EJECUTAR	
Nº ITEM	ÍTEM DE PAGO	DESCRIPCIÓN	UND.	CANTIDAD	VALOR UNITARIO	VALOR TOTAL	CANTIDAD	VALOR TOTAL	CANTIDAD	VALOR TOTAL	CANTIDAD	VALOR TOTAL	CANTIDAD	VALOR TOTAL
RESGUARDO WACOYO														
COMUNIDAD KALIWIRNAE (10.000 - 1L) (F.Z. 1,22)														
1,00	POZO PROFUNDO												-	
1,1		LOCALIZACIÓN Y REPLANTEO PARA POZOS PROFUNDOS	UND	1,00	$ 135.845,00	$ 135.845,00		$ -	1,00	$ 135.845,00	1,00	$ 135.845,00	-	$ -
					TOTAL POZO PROFUNDO WACOYO	$ 182.158.348,00		$ -		$ 135.845,00		$ 135.845,00		$ 182.022.503,00
4,00	REDES DE ACUEDUCTO										-		-	
4,1		LOCALIZACIÓN Y REPLANTEO REDES INCLUYE COMISIÓN TOPOGRÁFICA CARTERA Y PLANOS	ML	4.974,57	$ 4.250,00	$ 21.141.923,00		$ -	4.974,57	$ 21.141.923,00	4.974,57	$ 21.141.923,00	-	$ -
					TOTAL REDES DE ACUEDUCTO WACOYO	$ 1.208.512.309,00		$ -		$ 21.141.923,00		$ 21.141.923,00		$ 1.187.370.386,00
6,00	CERRAMIENTO PERIMETRAL										-		-	
6.1		LOCALIZACION Y REPLANTEO CONVENCIONAL OBRA ARQUITECTÓNICA (M2) NO INCLUYE COMISIÓN TOPOGRAFICA	M2	48,20	$ 5.186,00	$ 249.965,00		$ -	48,20	$ 249.965,00	48,20	$ 249.965,00	-	$ -
					TOTAL CERRAMIENTO WACOYO	$ 53.593.681,00		$ -		$ 249.965,00		$ 249.965,00		$ 53.343.716,00
					TOTAL COMUNIDAD WACOYO	$ 1.846.191.004,00		$ -		$ 21.527.733,00		$ 21.527.733,00		$ 1.824.663.271,00
COMUNIDAD ESMERALDA WALABO (20.000 - 2L) (F.Z. 1,22)														
1,00	POZO PROFUNDO												-	
1,1		LOCALIZACIÓN Y REPLANTEO PARA POZOS PROFUNDOS	UND	1,00	$ 135.845,00	$ 135.845,00		$ -	1,00	$ 135.845,00	1,00	$ 135.845,00	-	$ -
					TOTAL POZO PROFUNDO ESMERALDA WALABO	$ 168.376.692,00		$ -		$ 135.845,00		$ 135.845,00		$ 168.239.847,00
4,00	REDES DE ACUEDUCTO										-		-	
4,1		LOCALIZACIÓN Y REPLANTEO REDES INCLUYE COMISIÓN TOPOGRÁFICA CARTERA Y PLANOS	ML	3.888,98	$ 4.250,00	$ 16.528.165,00		$ -	3.888,98	$ 16.528.165,00	3.888,98	$ 16.528.165,00	-	$ -
					TOTAL REDES DE ACUEDUCTO ESMERALDA WALABO	$ 963.896.248,00		$ -		$ 16.528.165,00		$ 16.528.165,00		$ 947.368.083,00
6,00	CERRAMIENTO PERIMETRAL										-		-	
6.1		LOCALIZACION Y REPLANTEO CONVENCIONAL OBRA ARQUITECTÓNICA (M2) NO INCLUYE COMISIÓN TOPOGRAFICA	M2	54,20	$ 5.186,00	$ 281.081,00		$ -	54,20	$ 281.081,00	54,20	$ 281.081,00	-	$ -
					TOTAL CERRAMIENTO ESMERALDA WALABO	$ 59.938.842,00		$ -		$ 281.081,00		$ 281.081,00		$ 59.657.761,00
					TOTAL COMUNIDAD ESMERALDA WALABO	$ 1.762.980.235,00		$ -		$ 16.945.091,00		$ 16.945.091,00		$ 1.746.035.144,00
COMUNIDAD PALOGRANDE WALABO (10.000 - 1L) (F.Z. 1,22)														
1,00	POZO PROFUNDO										-		-	
1,1		LOCALIZACIÓN Y REPLANTEO PARA POZOS PROFUNDOS	UND	1,00	$ 135.845,00	$ 135.845,00		$ -	1,00	$ 135.845,00	1,00	$ 135.845,00	-	$ -
					TOTAL POZO PROFUNDO PALOGRANDE WALABO	$ 165.814.387,00		$ -		$ 135.845,00		$ 135.845,00		$ 165.678.542,00
4,00	REDES DE ACUEDUCTO										-		-	
4,1		LOCALIZACIÓN Y REPLANTEO REDES INCLUYE COMISIÓN TOPOGRÁFICA CARTERA Y PLANOS	ML	2.709,38	$ 4.250,00	$ 11.514.865,00		$ -	2.709,38	$ 11.514.865,00	2.709,38	$ 11.514.865,00	-	$ -
					TOTAL REDES DE ACUEDUCTO PALOGRANDE WALABO	$ 676.775.019,00		$ -		$ 11.514.865,00		$ 11.514.865,00		$ 665.260.154,00
6,00	CERRAMIENTO PERIMETRAL										-		-	
6.1		LOCALIZACION Y REPLANTEO CONVENCIONAL OBRA ARQUITECTÓNICA (M2) NO INCLUYE COMISIÓN TOPOGRAFICA	M2	48,20	$ 5.186,00	$ 249.965,00		$ -	48,20	$ 249.965,00	48,20	$ 249.965,00	-	$ -
					TOTAL CERRAMIENTO PALOGRANDE WALABO	$ 53.593.681,00		$ -		$ 249.965,00		$ 249.965,00		$ 53.343.716,00
					TOTAL COMUNIDAD PALOGRANDE WALABO	$ 1.298.122.486,00		$ -		$ 11.900.675,00		$ 11.900.675,00		$ 1.286.221.811,00
COMUNIDAD LA UNIÓN (6000 - 1L) (F.Z. 1,22)														
1,00	POZO PROFUNDO												-	
1,1		LOCALIZACIÓN Y REPLANTEO PARA POZOS PROFUNDOS	UND	1,00	$ 135.845,00	$ 135.845,00		$ -	1,00	$ 135.845,00	1,00	$ 135.845,00	-	$ -
					TOTALPOZO PROFUNDO LA UNIÓN	$ 193.608.090,00		$ -		$ 135.845,00		$ 135.845,00		$ 193.472.245,00
4,00	REDES DE ACUEDUCTO										-		-	
4,1		LOCALIZACIÓN Y REPLANTEO REDES INCLUYE COMISIÓN TOPOGRÁFICA CARTERA Y PLANOS	ML	1.059,52	$ 4.250,00	$ 4.502.960,00		$ -	1.059,52	$ 4.502.960,00	1.059,52	$ 4.502.960,00	-	$ -
					TOTAL REDES DE ACUEDUCTO LA UNIÓN	$ 271.221.712,00		$ -		$ 4.502.960,00		$ 4.502.960,00		$ 266.718.752,00
6,00	CERRAMIENTO PERIMETRAL										-		-	
6.1		LOCALIZACION Y REPLANTEO CONVENCIONAL OBRA ARQUITECTÓNICA (M2) NO INCLUYE COMISIÓN TOPOGRAFICA	M2	48,20	$ 5.186,00	$ 249.965,00		$ -	48,20	$ 249.965,00	48,20	$ 249.965,00	-	$ -
					TOTAL CERRAMIENTO LA UNION	$ 53.593.681,00		$ -		$ 249.965,00		$ 249.965,00		$ 53.343.716,00
					TOTAL COMUNIDAD LA UNIÓN	$ 883.474.081,00		$ -		$ 4.888.770,00		$ 4.888.770,00		$ 878.585.311,00
COMUNIDAD PUNTO GRILLO (10.000 - 1L) (F.Z. 1,22)														
1,00	POZO PROFUNDO												-	
1,1		LOCALIZACIÓN Y REPLANTEO PARA POZOS PROFUNDOS	UND	1,00	$ 135.845,00	$ 135.845,00		$ -	1,00	$ 135.845,00	1,00	$ 135.845,00	-	$ -
					TOTAL POZO PROFUNDO PUNTO GRILLO	$ 197.373.916,00		$ -		$ 135.845,00		$ 135.845,00		$ 197.238.071,00
4,00	REDES DE ACUEDUCTO										-		-	
4,1		LOCALIZACIÓN Y REPLANTEO REDES INCLUYE COMISIÓN TOPOGRÁFICA CARTERA Y PLANOS	ML	1.951,87	$ 4.250,00	$ 8.295.448,00		$ -	1.951,87	$ 8.295.448,00	1.951,87	$ 8.295.448,00	-	$ -
					TOTAL REDES DE ACUEDUCTO PUNTO GRILLO	$ 492.224.361,00		$ -		$ 8.295.448,00		$ 8.295.448,00		$ 483.928.913,00
6,00	CERRAMIENTO PERIMETRAL												-	
6.1		LOCALIZACION Y REPLANTEO CONVENCIONAL OBRA ARQUITECTÓNICA (M2) NO INCLUYE COMISIÓN TOPOGRAFICA	M2	48,20	$ 5.186,00	$ 249.965,00		$ -	48,20	$ 249.965,00	48,20	$ 249.965,00	-	$ -
					TOTAL CERRAMIENTO PUNTO GRILLO	$ 53.593.681,00		$ -		$ 249.965,00		$ 249.965,00		$ 53.343.716,00
					TOTAL COMUNIDAD PUNTO GRILLO	$ 1.145.116.624,00		$ -		$ 8.681.258,00		$ 8.681.258,00		$ 1.136.437.366,00
COMUNIDAD ALGARROBO (6000 - 1L) (F.Z. 1,22)														
1,00	POZO PROFUNDO										-		-	
1,1		LOCALIZACIÓN Y REPLANTEO PARA POZOS PROFUNDOS	UND	1,00	$ 135.845,00	$ 135.845,00		$ -	1,00	$ 135.845,00	1,00	$ 135.845,00	-	$ -
					TOTAL POZO PROFUNDO ALGARROBO	$ 197.373.916,00		$ -		$ 135.845,00		$ 135.845,00		$ 197.238.071,00
4,00	REDES DE ACUEDUCTO										-		-	
4,1		LOCALIZACIÓN Y REPLANTEO REDES INCLUYE COMISIÓN TOPOGRÁFICA CARTERA Y PLANOS	ML	2.362,75	$ 4.250,00	$ 10.041.688,00		$ -	2.362,75	$ 10.041.688,00	2.362,75	$ 10.041.688,00	-	$ -
					TOTAL REDES DE ACUEDUCTO ALGARROBO	$ 593.296.357,00		$ -		$ 10.041.688,00		$ 10.041.688,00		$ 583.254.669,00
6,00	CERRAMIENTO PERIMETRAL										-		-	

CONSORCIO AGUAS GAITÁN 2025

CONSTRUCCIÓN SISTEMAS DE ACUEDUCTOS PARA LOS RESGUARDOS INDIGENAS WACOYO, AWALIBA, DOMOPLANAS Y ASEINPOME DEL MUNICIPIO DE PUERTO GAITAN, META

CONDICIONES INICIALES							ACTAS ANTERIORES		PRESENTE ACTA PERIODO (23-03-2025 AL 30-09-2025)		AVANCE ACUMULADO		CANTIDAD OBRA POR EJECUTAR	
Nº ITEM	ÍTEM DE PAGO	DESCRIPCIÓN	UND.	CANTIDAD	VALOR UNITARIO	VALOR TOTAL	CANTIDAD	VALOR TOTAL	CANTIDAD	VALOR TOTAL	CANTIDAD	VALOR TOTAL	CANTIDAD	VALOR TOTAL
6.1		LOCALIZACION Y REPLANTEO CONVENCIONAL OBRA ARQUITECTÓNICA (M2) NO INCLUYE COMISIÓN TOPOGRAFICA	M2	48,20	$ 5.186,00	$ 249.965,00		$ -	48,20	$ 249.965,00	48,20	$ 249.965,00	-	$ -
					TOTAL CERRAMIENTO ALGARROBO	$ 53.593.681,00		$ -		$ 249.965,00		$ 249.965,00		$ 53.343.716,00
					TOTAL COMUNIDAD ALGARROBO	$ 1.226.615.087,00		$ -		$ 10.427.498,00		$ 10.427.498,00		$ 1.216.187.589,00
COMUNIDAD MATAPALITO (6000 - 1L) (F.Z. 1,24)														
1,00	POZO PROFUNDO										-		-	
1,1		LOCALIZACIÓN Y REPLANTEO PARA POZOS PROFUNDOS	UND	1,00	$ 136.689,00	$ 136.689,00		$ -	1,00	$ 136.689,00	1,00	$ 136.689,00	-	$ -
					TOTAL POZO PROFUNDO MATAPALITO	$ 185.770.710,00		$ -		$ 136.689,00		$ 136.689,00		$ 185.634.021,00
4,00	REDES DE ACUEDUCTO										-		-	
4.1		LOCALIZACIÓN Y REPLANTEO REDES INCLUYE COMISIÓN TOPOGRÁFICA, CARTERA Y PLANOS	ML	2.976,40	$ 4.266,00	$ 12.697.322,00		$ -	2.976,40	$ 12.697.322,00	2.976,40	$ 12.697.322,00	-	$ -
					TOTAL REDES DE ACUEDUCTO MATAPALITO	$ 754.099.534,00		$ -		$ 12.697.322,00		$ 12.697.322,00		$ 741.402.212,00
6,00	CERRAMIENTO PERIMETRAL										-		-	
6.1		LOCALIZACION Y REPLANTEO CONVENCIONAL OBRA ARQUITECTÓNICA (M2) NO INCLUYE COMISIÓN TOPOGRAFICA	M2	48,20	$ 5.214,00	$ 251.315,00		$ -	48,20	$ 251.315,00	48,20	$ 251.315,00	-	$ -
					TOTAL CERRAMIENTO MATAPALITO	$ 54.257.743,00		$ -		$ 251.315,00		$ 251.315,00		$ 54.006.428,00
					TOTAL COMUNIDAD MATAPALITO	$ 1.364.283.515,00		$ -		$ 13.085.326,00		$ 13.085.326,00		$ 1.351.198.189,00
COMUNIDAD LA PORFIA (10.000 - 1L) (F.Z. 1,24)														
1,00	POZO PROFUNDO										-		-	
1,1		LOCALIZACIÓN Y REPLANTEO PARA POZOS PROFUNDOS	UND	1,00	$ 136.689,00	$ 136.689,00		$ -	1,00	$ 136.689,00	1,00	$ 136.689,00	-	$ -
					TOTAL POZO PROFUNDO LA PORFIA	$ 144.477.662,00		$ -		$ 136.689,00		$ 136.689,00		$ 144.340.973,00
4,00	REDES DE ACUEDUCTO										-		-	
4.1		LOCALIZACIÓN Y REPLANTEO REDES INCLUYE COMISIÓN TOPOGRÁFICA, CARTERA Y PLANOS	ML	2.649,56	$ 4.266,00	$ 11.303.023,00		$ -	2.649,56	$ 11.303.023,00	2.649,56	$ 11.303.023,00	-	$ -
					TOTAL REDES DE ACUEDUCTO LA PORFIA	$ 677.757.897,00		$ -		$ 11.303.023,00		$ 11.303.023,00		$ 666.454.874,00
6,00	CERRAMIENTO PERIMETRAL										-		-	
6.1		LOCALIZACION Y REPLANTEO CONVENCIONAL OBRA ARQUITECTÓNICA (M2) NO INCLUYE COMISIÓN TOPOGRAFICA	M2	48,20	$ 5.214,00	$ 251.315,00		$ -	48,20	$ 251.315,00	48,20	$ 251.315,00	-	$ -
					TOTAL CERRAMIENTO PORFIA	$ 54.257.743,00		$ -		$ 251.315,00		$ 251.315,00		$ 54.006.428,00
					TOTAL COMUNIDAD PORFIA	$ 1.284.058.236,00		$ -		$ 11.691.027,00		$ 11.691.027,00		$ 1.272.367.209,00
COMUNIDAD LA CAIMANA (10.000 - 1L) (F.Z. 1,22)														
1,00	POZO PROFUNDO										-		-	
1,1		LOCALIZACIÓN Y REPLANTEO PARA POZOS PROFUNDOS	UND	1,00	$ 135.845,00	$ 135.845,00		$ -	1,00	$ 135.845,00	1,00	$ 135.845,00	-	$ -
					TOTAL POZO PROFUNDO LA CAIMANA	$ 189.690.003,00		$ -		$ 135.845,00		$ 135.845,00		$ 189.554.158,00
4,00	REDES DE ACUEDUCTO										-		-	
4.1		LOCALIZACIÓN Y REPLANTEO REDES INCLUYE COMISIÓN TOPOGRÁFICA, CARTERA Y PLANOS	ML	3.393,74	$ 4.250,00	$ 14.423.395,00		$ -	3.393,74	$ 14.423.395,00	3.393,74	$ 14.423.395,00	-	$ -
					TOTAL REDES DE ACUEDUCTO LA CAIMANA	$ 843.985.238,00		$ -		$ 14.423.395,00		$ 14.423.395,00		$ 829.562.843,00
6,00	CERRAMIENTO PERIMETRAL										-		-	
6.1		LOCALIZACION Y REPLANTEO CONVENCIONAL OBRA ARQUITECTÓNICA (M2) NO INCLUYE COMISIÓN TOPOGRAFICA	M2	48,20	$ 5.186,00	$ 249.965,00		$ -	48,20	$ 249.965,00	48,20	$ 249.965,00	-	$ -
					TOTAL CERRAMIENTO LA CAIMANA	$ 53.593.681,00		$ -		$ 249.965,00		$ 249.965,00		$ 53.343.716,00
					TOTAL COMUNIDAD LA CAIMANA	$ 1.489.198.688,00		$ -		$ 14.809.205,00		$ 14.809.205,00		$ 1.474.387.383,00
RESGUARDO ASEINPOME														
COMUNIDAD KEKO ASEINPOME (6.000 - 1L) (F.Z. 1,30)														
1,00	POZO PROFUNDO										-		-	
1,1		LOCALIZACIÓN Y REPLANTEO PARA POZOS PROFUNDOS	UND	1,00	$ 139.220,00	$ 139.220,00		$ -	1,00	$ 139.220,00	1,00	$ 139.220,00	-	$ -
					TOTAL POZO PROFUNDO KEKO A SEINPOME	$ 168.799.093,00		$ -		$ 139.220,00		$ 139.220,00		$ 168.659.873,00
4,00	REDES DE ACUEDUCTO										-		-	
4.1		LOCALIZACIÓN Y REPLANTEO REDES INCLUYE COMISIÓN TOPOGRÁFICA, CARTERA Y PLANOS	ML	4.808,36	$ 4.314,00	$ 20.743.265,00		$ -	4.808,36	$ 20.743.265,00	4.808,36	$ 20.743.265,00	-	$ -
					TOTAL REDES DE ACUEDUCTO KEKO A SEINPOME	$ 1.651.193.630,00		$ -		$ 20.743.265,00		$ 20.743.265,00		$ 1.630.450.365,00
6,00	CERRAMIENTO PERIMETRAL										-		-	
6.1		LOCALIZACION Y REPLANTEO CONVENCIONAL OBRA ARQUITECTÓNICA (M2) NO INCLUYE COMISIÓN TOPOGRAFICA	M2	48,20	$ 5.300,00	$ 255.460,00		$ -	48,20	$ 255.460,00	48,20	$ 255.460,00	-	$ -
					TOTAL CERRAMIENTO KEKO A SEINPOME	$ 56.244.522,00		$ -		$ 255.460,00		$ 255.460,00		$ 55.989.062,00
					TOTAL COMUNIDADKEKO A SEINPOME	$ 2.279.955.959,00		$ -		$ 21.137.945,00		$ 21.137.945,00		$ 2.258.827.114,00
COMUNIDAD SIETE RODRIGUEZ (10.000 - 1L) (F.Z. 1,30)														
1,00	POZO PROFUNDO										-		-	
1,1		LOCALIZACIÓN Y REPLANTEO PARA POZOS PROFUNDOS	UND	1,00	$ 139.220,00	$ 139.220,00		$ -	1,00	$ 139.220,00	1,00	$ 139.220,00	-	$ -
					TOTAL POZO PROFUNDO SIETE RODRIGUEZ	$ 173.788.855,00		$ -		$ 139.220,00		$ 139.220,00		$ 173.649.635,00
4,00	REDES DE ACUEDUCTO										-		-	
4.1		LOCALIZACIÓN Y REPLANTEO REDES INCLUYE COMISIÓN TOPOGRÁFICA, CARTERA Y PLANOS	ML	1.833,86	$ 4.314,00	$ 7.911.272,00		$ -	1.833,86	$ 7.911.272,00	1.833,86	$ 7.911.272,00	-	$ -
					TOTAL REDES DE ACUEDUCTO SIETE RODRIGUEZ	$ 588.518.602,00		$ -		$ 7.911.272,00		$ 7.911.272,00		$ 580.607.330,00
6,00	CERRAMIENTO PERIMETRAL										-		-	
6.1		LOCALIZACION Y REPLANTEO CONVENCIONAL OBRA ARQUITECTÓNICA (M2) NO INCLUYE COMISIÓN TOPOGRAFICA	M2	48,20	$ 5.300,00	$ 255.460,00		$ -	48,20	$ 255.460,00	48,20	$ 255.460,00	-	$ -
					TOTAL CERRAMIENTO SIETE RODRIGUEZ	$ 56.244.522,00		$ -		$ 255.460,00		$ 255.460,00		$ 55.989.062,00
					TOTAL COMUNIDAD SIETE RODRIGUEZ	$ 1.243.138.969,00		$ -		$ 8.305.952,00		$ 8.305.952,00		$ 1.234.833.017,00
					SUB TOTAL DE OBRA (INCLUYE AIU)	$ 38.013.772.215,00		$ -		$ 295.271.267,00		$ 295.271.267,00		$ 37.718.500.948,00
					COSTOS DIRECTOS OBRA (SIN AIU)	$ 28.368.485.727,61		$ -		$ 220.351.691,79		$ 220.351.691,79		$ 28.148.135.035,82
SUMINISTROS														
RESGUARDO DOMOPLANAS														

CONSORCIO AGUAS GAITÁN 2025

CONSTRUCCIÓN SISTEMAS DE ACUEDUCTOS PARA LOS RESGUARDOS INDIGENAS WACOYO, AWALIBA, DOMOPLANAS Y ASEINPOME DEL MUNICIPIO DE PUERTO GAITAN, META

CONDICIONES INICIALES							ACTAS ANTERIORES		PRESENTE ACTA PERIODO (23-09-2025 AL 30-09-2025)		AVANCE ACUMULADO		CANTIDAD OBRA POR EJECUTAR	
Nº ITEM	ÍTEM DE PAGO	DESCRIPCIÓN	UND.	CANTIDAD	VALOR UNITARIO	VALOR TOTAL	CANTIDAD	VALOR TOTAL	CANTIDAD	VALOR TOTAL	CANTIDAD	VALOR TOTAL	CANTIDAD	VALOR TOTAL
COMUNIDAD OLIVOS (10.000 - 1L) (F.Z. 1,34)														
4.17		TUBERÍA PVCP RDE 21 2" SUMINISTRO	ML	2.840,85	$ 80.965,00	$ 230.009.420,00		$ -	837,20	$ 67.783.898,00	837,20	$ 67.783.898,00	2.003,65	$ 162.225.522,00
COMUNIDAD PARAISO (6000 - 1L) (F.Z. 1,34)														
4.17		TUBERÍA PVCP RDE 21 2" SUMINISTRO	ML	2.296,01	$ 80.965,00	$ 185.896.450,00		$ -	676,63	$ 54.783.348,00	676,63	$ 54.783.348,00	1.619,38	$ 131.113.102,00
COMUNIDAD BUENAVISTA (6000 - 0,5L) (F.Z. 1,32)														
4.17		TUBERÍA PVCP RDE 21 2" SUMINISTRO	ML	676,58	$ 79.756,00	$ 53.961.314,00		$ -	199,39	$ 15.902.549,00	199,39	$ 15.902.549,00	477,19	$ 38.058.766,00
COMUNIDAD VILLAMARCIA (6000 - 1L) (F.Z. 1,34)														
4.17		TUBERÍA PVCP RDE 21 2" SUMINISTRO	ML	1.955,57	$ 80.965,00	$ 158.332.725,00		$ -	576,31	$ 46.660.939,00	576,31	$ 46.660.939,00	1.379,26	$ 111.671.786,00
COMUNIDAD LAS BRISAS (6000 - 0,5L) (F.Z. 1,34)														
4.17		TUBERÍA PVCP RDE 21 2" SUMINISTRO	ML	595,07	$ 80.965,00	$ 48.179.843,00		$ -	175,37	$ 14.198.832,00	175,37	$ 14.198.832,00	419,70	$ 33.981.011,00
COMUNIDAD CUMARALITO (6000 - 1L) (F.Z. 1,34)														
4.17		TUBERÍA PVCP RDE 21 2" SUMINISTRO	ML	1.892,98	$ 80.965,00	$ 153.265.126,00		$ -	557,86	$ 45.167.135,00	557,86	$ 45.167.135,00	1.335,12	$ 108.097.991,00
COMUNIDAD YATORROBO (6000 - 0,5L) (F.Z. 1,34)														
4.17		TUBERÍA PVCP RDE 21 2" SUMINISTRO	ML	1.686,90	$ 80.965,00	$ 136.579.859,00		$ -	497,13	$ 40.250.130,00	497,13	$ 40.250.130,00	1.189,77	$ 96.329.728,00
COMUNIDAD CERRITO (6000 - 0,5L) (F.Z. 1,34)														
4.17		TUBERÍA PVCP RDE 21 2" SUMINISTRO	ML	372,06	$ 80.965,00	$ 30.123.838,00		$ -	109,65	$ 8.877.812,00	109,65	$ 8.877.812,00	262,41	$ 21.246.026,00
COMUNIDAD PUERTO GAVILAN (10.000 - 1L) (F.Z. 1,34)														
4.17		TUBERÍA PVCP RDE 21 2" SUMINISTRO	ML	3.024,74	$ 80.965,00	$ 244.898.074,00		$ -	891,39	$ 72.171.391,00	891,39	$ 72.171.391,00	2.133,35	$ 172.726.683,00
COMUNIDAD LAS DELICIAS (6000 - 0,5L) (F.Z. 1,34)														
4.17		TUBERÍA PVCP RDE 21 2" SUMINISTRO	ML	1.293,19	$ 80.965,00	$ 104.703.128,00		$ -	381,10	$ 30.855.762,00	381,10	$ 30.855.762,00	912,09	$ 73.847.367,00
COMUNIDAD CACHAMITAS (6000 - 0,5L) (F.Z. 1,34)														
4.17		TUBERÍA PVCP RDE 21 2" SUMINISTRO	ML	979,03	$ 80.965,00	$ 79.267.164,00		$ -	288,52	$ 23.360.022,00	288,52	$ 23.360.022,00	690,51	$ 55.907.142,00
		TOTAL SUMINISTRO DOMOPLANAS				**$ 1.425.216.941,00**		**$ -**		**$ 420.011.818,00**		**$ 420.011.818,00**		**$ 1.005.205.124,00**
RESGUARDO WACOYO														
COMUNIDAD KALIWIRNAE (10.000 - 1L) (F.Z. 1,22)														
4.17		TUBERÍA PVCP RDE 21 2" SUMINISTRO	ML	4.544,67	$ 73.714,00	$ 334.998.433,00		$ -	1.274,53	$ 93.950.704,00	1.274,53	$ 93.950.704,00	3.270,04	$ 241.047.729,00
COMUNIDAD ESMERALDA WALABO (20.000 - 2L) (F.Z. 1,22)														
4.17		TUBERÍA PVCP RDE 21 2" SUMINISTRO	ML	2.998,98	$ 73.714,00	$ 221.066.812,00		$ -	841,07	$ 61.998.634,00	841,07	$ 61.998.634,00	2.157,91	$ 159.068.178,00
COMUNIDAD PALOGRANDE WALABO (10.000 - 1L) (F.Z. 1,22)														
4.17		TUBERÍA PVCP RDE 21 2" SUMINISTRO	ML	1.949,38	$ 73.714,00	$ 143.696.597,00		$ -	546,71	$ 40.300.181,00	546,71	$ 40.300.181,00	1.402,67	$ 103.396.416,00
COMUNIDAD LA UNIÓN (6000 - 1L) (F.Z. 1,22)														
4.17		TUBERÍA PVCP RDE 21 2" SUMINISTRO	ML	779,52	$ 73.714,00	$ 57.461.537,00		$ -	218,62	$ 16.115.355,00	218,62	$ 16.115.355,00	560,90	$ 41.346.183,00
COMUNIDAD PUNTO GRILLO (10.000 - 1L) (F.Z. 1,22)														
4.17		TUBERÍA PVCP RDE 21 2" SUMINISTRO	ML	1.341,87	$ 73.714,00	$ 98.914.605,00		$ -	376,33	$ 27.740.790,00	376,33	$ 27.740.790,00	965,54	$ 71.173.815,00
COMUNIDAD ALGARROBO (6000 - 1L) (F.Z. 1,22)														
4.17		TUBERÍA PVCP RDE 21 2" SUMINISTRO	ML	2.112,75	$ 73.714,00	$ 155.739.254,00		$ -	592,53	$ 43.677.758,00	592,53	$ 43.677.758,00	1.520,22	$ 112.061.497,00
COMUNIDAD MATAPALITO (6000 - 1L) (F.Z. 1,24)														
4.17		TUBERÍA PVCP RDE 21 2" SUMINISTRO	ML	2.656,40	$ 74.923,00	$ 199.025.457,00		$ -	745,00	$ 55.817.635,00	745,00	$ 55.817.635,00	1.911,40	$ 143.207.822,00
COMUNIDAD LA PORFIA (10.000 - 1L) (F.Z. 1,24)														
4.17		TUBERÍA PVCP RDE 21 2" SUMINISTRO	ML	2.249,56	$ 74.923,00	$ 168.543.784,00		$ -	630,89	$ 47.268.171,00	630,89	$ 47.268.171,00	1.618,67	$ 121.275.612,00
COMUNIDAD LA CAIMANA (10.000 - 1L) (F.Z. 1,22)														
4.17		TUBERÍA PVCP RDE 21 2" SUMINISTRO	ML	3.053,74	$ 73.714,00	$ 225.103.390,00		$ -	856,43	$ 63.130.881,00	856,43	$ 63.130.881,00	2.197,31	$ 161.972.509,00
		TOTAL SUMINISTRO WACOYO				**$ 1.604.549.869,00**		**$ -**		**$ 450.000.107,00**		**$ 450.000.107,00**		**$ 1.154.549.762,00**
					SUB TOTAL DE SUMINISTROS (INCLUYE AIU)	**$ 4.395.125.053,00**		**$ -**		**$ 870.011.924,00**		**$ 870.011.924,00**		**$ 3.525.113.139,00**
					COSTOS DIRECTOS SUMINISTROS (SIN AIU)	**$ 3.407.073.692,25**		**$ -**		**$ 674.427.848,06**		**$ 674.427.848,06**		**$ 2.732.645.844,19**

SUB TOTAL DE OBRA (INCLUYE AIU)	**$ 38.013.772.215,00**	**$ -**	**$ 295.271.267,00**	**$ 295.271.267,00**	**$ 37.718.500.948,00**
SUB TOTAL DE SUMINISTROS (INCLUYE AIU)	**$ 4.395.125.053,00**	**$ -**	**$ 870.011.924,00**	**$ 870.011.924,00**	**$ 3.525.113.139,00**
VALOR TOTAL	**$ 42.408.897.278,00**	**$ -**	**$ 1.165.283.191,00**	**$ 1.165.283.191,00**	**$ 41.243.614.087,00**
VALOR TOTAL AJUSTADO ALPESO	**$ 42.408.897.278,00**	**$ -**	**$ 1.165.283.191,00**	**$ 1.165.283.191,00**	**$ 41.243.614.087,00**

ING. LUIS FERNANDO MUÑOZ MURCIA
R/L CONSORCIO AGUAS GAITAN 2025

ANEXO 2. CERTIFICADOS DE CALIDAD DE MATERIALES.

CERTIFICADO DE CALIDAD

Laboratorio de ensayos PVC Gerfor S.A.

Consecutivo: 1535
Fecha: 05-sept-25 **Referencia:** TUBO U.M. 2"
Norma: NTC-382 **Lote de fabricación:** 30000052516

REQUISITO	UN. MEDIDA	METODO DE ENSAYO	ESPECIFICACIÓN	RESULTADO
DIAMETRO EXTERIOR	mm	NTC-3578	60 - 60	60
OVALAMIENTO	mm	NTC-3578	<- 1,60	0,75
ESPESOR DE PARED MINIMO	mm	NTC-3578	1,78 - 2,45	1,97
PORCENTAJE DE VARIACION DE PARED	%	NTC-3578	<- 12,00	8,62
LONGITUD DEL TUBO	mm	NTC-3578	6000 - 6012	6009,77

REQUISITO	UN. MEDIDA	METODO DE ENSAYO	ESPECIFICACIÓN	RESULTADO
CALIDAD DE EXTRUSION	MINUTOS	NTC-3578	NO DEBE PRESENTAR DELAMINACION O DESMORONAMIENTO.	CUMPLE
RESISTENCIA AL IMPACTO	JULIOS	NTC-1125	68	CUMPLE
APLASTAMIENTO TRANSVERSAL	%	NTC-3254	70% DEL DIAMETRO EXTERNO	CUMPLE
ROTULADO		NTC-382	LOGO IND. COL. PVC PRESION AGUA POTABLE DIAMETRO PULG. - MM RDE PRESIÓN DE TRABAJO	CUMPLE

Los resultados que aparecen en el presente certificado corresponden únicamente a la muestra evaluada.
Este certificado no podrá ser reproducido ni de forma parcial ni total sin la autorización de PVC Gerfor S.A.
Muestreo realizado según la NTC 2859-1 Vigente.

Dra. Yeimi Milena Franco
Directora Conformidad

Nit: 860 502 509 - 1
Autopista Medellín Km 2
600 m. vía parcelas, Cota
Cundinamarca, Colombia.
pbx: (1) 877 68 00 /20
fax: (1) 877 68 49
www.gerfor.com

VERTEX	EQUIPOS GNSS RESEIVER HI-TARGET V60	Código:	HTV60-GPS-146
	FORMATO DE CALIBRACION	Versión:	2.0

Fecha Inspección:	4/2/2025	Persona que Inspecciona: ANDRES HERNANDEZ	Sede: VILLAVICENCIO-META
LUGAR: VILLAVICENCIO-META		Persona responsable del área: TECNICO OPERADOR	

		CARACTERÍSTICA A INSPECCIONAR	OBSERVACIONES	OPCIONES			VALORACIÓN			
				SI	NO	N/A	A	B	C	D
CONDICIÓN DE ESPECIFICACIONES TECNICAS	1	RECEIVER SATELLITE (GPS) (L1 C/A,L1C,L2C,L2P,L5		X			X			
	2	RECEIVER SATELLITE (GLONASS) (L1 C/A,L1C,L2C,L2P,L3,L5		X			X			
	3	RECEIVER SATELLITE (BEIDOU)B1,B2,B3		X			X			
	4	RECEIVER SATELLITE (GALILEO)E1,E5 AltBOC,E5a,E5b,E6		X			X			
	5	RECEIVER SATELLITE (QZSS)L1 C/A,L1C,L2C,L5,L6		X			X			
	6	RECEIVER SATELLITE (SBAS)L1,L5		X			X			
	7	CHANNELS 220		X			X			
	8	HIGH PRECISION STATIC SURVEYING	Horizontal 2.5 mm + 1 ppm RMS Vertical 5.0 mm + 1 ppm RMS	X			X			
	9	REAL TIME KINEMATIC(<30Km) -NETWORK SURVEYING	Fixed RTK horizontal 8mm +1 ppm RMS Fixed RTK vertical 15mm +1 ppm RMS	X			X			
	10	INTERNAL RADIO frequency range 457-467 MHz		X			X			
	11	INTERNAL RADIO maximum range 2- Km in urban enbironmert		X			X			
	12	INTERNAL RADIO maximum range up to 10 Km with optimal		X			X			
	13	POWER SUPPLY WORKING TIME 5 hours	WORKING 5 hours	X				X		

REGISTRO FOTOGRAFICO

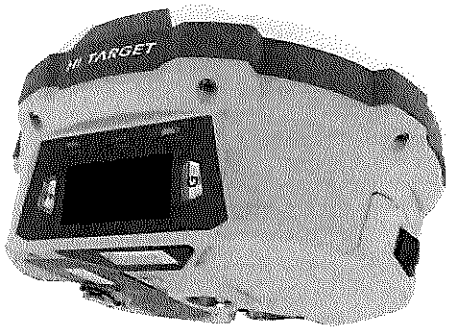

OTRAS CARACTERÍSTICAS A INSPECCIONAR	OBSERVACIONES	OPCIONES			VALORACION			
		SI	NO	N/A	A	B	C	D
CONDICIONES FISICAS DEL EQUIPO (PINTURA - TAPAS)	-	X			X			
CONDICIONES FISICAS DEL EQUIPO (HARDWARE)	-	X			X			
CONFIGURACION DE SISTEMA DE COORDENADAS (WGS84)	-	X			X			

Observaciones:

EL EQUIPO SE ENCUENTRA EN CONDICIONES OPTIMAS.

Nombre: ANDRES HERNANDEZ MORENO	**Cago: TECNICO OPERADOR**	**Firma del responsable:**

SEGUIMIENTO A RECOMENDACIONES

HALLAZGO	RECOMENDACIONES	FECHA DE SEGUIMIENTO	OBSERVACIONES	NOMBRE(*)
NINGUNA	NINGUNO	5/12/2021	-	ANDRES HERNANDEZ
-	-	-	-	-
-	-	-	-	-
-	-	-	-	-
-	-	-	-	-

CRITERIOS PARA VALORAR LAS CONDICIONES INSEGURAS	
A	CUMPLE CON LAS ESPECIFICACIONES.
B	LIGERA VARIACION CON LAS ESPECIFICACIONES
C	VALORES FUERA DE RANGO CON ESPECIFICACIONES
D	NO CUMPLE CON LAS ESPECIFICACIONES

VERTEX INGENIERIA	INSPECCION DE EQUIPOS GNSS RESEIVER STONEX-S800	Código:	STS800-GPS-132
	FORMATO PARA INSPECCIONES DE CALIDAD	Versión:	2.0
Fecha Inspección:	8/4/2025 — Persona que Inspecciona: ANDRES HERNANDEZ	Sede:	VILLAVICENCIO
LUGAR: VILLAVICENCIO-META	Persona responsable del área: TECNICO OPERADOR		

		CARACTERÍSTICA A INSPECCIONAR	OBSERVACIONES	OPCIONES			VALORACIÓN			
				SI	NO	N/A	A	B	C	D
CONDICIÓN DE ESPECIFICACIONES TECNICAS	1	RECEIVER SATELLITE (GPS) (L1 C/A,L1C,L2C,L2P,L5		X			X			
	2	RECEIVER SATELLITE (GLONASS) (L1 C/A,L1C,L2C,L2P,L3,L5		X			X			
	3	RECEIVER SATELLITE (BEIDOU)B1,B2,B3		X			X			
	4	RECEIVER SATELLITE (GALILEO)E1,E5 AltBOC,E5a,E5b,E6		X			X			
	5	RECEIVER SATELLITE (QZSS)L1 C/A,L1C,L2C,L5,L6		X			X			
	6	RECEIVER SATELLITE (SBAS)L1,L5		X			X			
	7	CHANNELS 555		X			X			
	8	HIGH PRECISION STATIC SURVEYING	Horizontal 2.5 mm + 1 ppm RMS Vertical 5.0 mm + 1 ppm RMS	X			X			
	9	REAL TIME KINEMATIC(<30Km) -NETWORK SURVEYING	Fixed RTK horizontal 8mm +1 ppm RMS Fixed RTK vertical 15mm +1 ppm RMS	X			X			
	10	INTERNAL RADIO frequency range 457-467 MHz		X			X			
	11	INTERNAL RADIO maximum range 2- Km in urban enbironmert		X			X			
	12	INTERNAL RADIO maximum range up to 10 Km with optimal		X			X			
	13	POWER SUPPLY WORKING TIME 8-10 hours	WORKING 8,5 hours	X				X		

REGISTRO FOTOGRAFICO

OTRAS CARACTERÍSTICAS A INSPECCIONAR	OBSERVACIONES	OPCIONES			VALORACION			
		SI	NO	N/A	A	B	C	D
CONDICIONES FISICAS DEL EQUIPO (PINTURA - TAPAS)	-	X			X			
CONDICIONES FISICAS DEL EQUIPO (HARDWARE)	-	X			X			
CONFIGURACION DE SISTEMA DE COORDENADAS (WGS84)	-	X			X			

Observaciones:

EL EQUIPO SE ENCUENTRA EN CONDICIONES OPTIMAS.

Nombre: ANDRES HERNANDEZ MORENO	**Cago: TECNICO OPERADOR**	**Firma del responsable:**

SEGUIMIENTO A RECOMENDACIONES

HALLAZGO	RECOMENDACIONES	FECHA DE SEGUIMIENTO	OBSERVACIONES	NOMBRE(*)
NINGUNA	NINGUNO	9/12/2019	-	ANDRES HERNANDEZ
NINGUNA	NINGUNO	5/12/2020	-	ANDRES HERNANDEZ
NINGUNA	NINGUNO	5/12/2021	-	ANDRES HERNANDEZ

CRITERIOS PARA VALORAR LAS CONDICIONES INSEGURAS	
A	CUMPLE CON LAS ESPECIFICACIONES.
B	LIGERA VARIACION CON LAS ESPECIFICACIONES
C	VALORES FUERA DE RANGO CON ESPECIFICACIONES
D	NO CUMPLE CON LAS ESPECIFICACIONES

CONSORCIO AGUAS GAITÁN 2025
NIT. 901.865.680 – 1

ANEXO 3. INFORME DE SEGURIDAD Y SALUD EN EL TRABAJO.

CONSORCIO AGUAS GAITÁN 2025	INFORME MENSUAL GESTIÓN DE SEGURIDAD Y SALUD EN EL TRABAJO	Código: SST-F-077 Versión: 01 Fecha: Agosto 2025

FECHA DE INFORME		
MM	DD	AAAA
SEPTIEMBRE	30	2025

CONTRATO N°	CONTRATANTE	CONTRATISTA	INTERVENTORÍA
821	ALCALDÍA DE PUERTO GAITÁN	CONSORCIO AGUAS GAITÁN 2025 (CAG)	CONSORCIO INTERVENTORIA AC INDIGENAS 2025

MES AL QUE PERTENECE EL INFORME	OBJETO DEL CONTRATO	SEDE / PROYECTO
SEPTIEMBRE	CONSTRUCCIÓN SISTEMAS DE ACUEDUCTOS PARA LOS RESGUARDOS INDIGENAS WACOYO, AWALIBA, DOMOPLANAS, ASEIPOME DEL MUNICIPIO DE PUERTO GAITÁN, META.	MUNICIPIO DE PUERTO GATAN

1. Registro Semanal de Charlas / Capacitaciones SST

Ítem	NOMBRE DE LA CAPACITACIÓN	No. HORAS	Fecha Programada	Indicador cobertura			Indicador eficacia			Responsable O Líder
				Total asistentes a la capacitación	Numero de trabajadores programados	% de Cumplimiento	Numero trabajadores evaluados	Numero de evaluaciones eficaces	% de Cumplimiento	
1	Inducción SG-SST	2,00	29/08/2025	6	6	100%	6	6	100%	SST
2	Habitos Saludables	0,15	4/09/2025	7	7	100%	7	7	100%	SST
3	Estres Térmico	0,15	11/09/2025	5	5	100%	5	5	100%	SST
4	Pausas Activas	0,15	17/09/2025	5	5	100%	5	5	100%	SST
5	Riesgo Público	0,15	25/09/2025	7	7	100%	7	7	100%	SST
6	Peatón "Actor vial"	0,15	30/09/2025	7	7	100%	7	7	100%	SST

2. Programa de inspecciones: (Relacione las inspecciones ejecutadas durante la semana)

Ítem	Inspección Realizada	Fecha	Periodicidad	Descripción del hallazgo	Plan de acción	Fecha del Cierre	% de Cumplimiento
1	BOTIQUÍN	10/09/2025	Mensual	NINGUNO	N/A	N/A	100%
2	CAMILLA	10/09/2025	Mensual	NINGUNO	N/A	N/A	100%
3	EXTINTOR	10/09/2025	Mensual	NINGUNO	N/A	N/A	100%

3. Seguimiento Semanal a Actividades adelantadas relacionadas a la implementación y ejecución del SG-SST

Ítem	Descripción de Gestión SST y demás Actividades	Fecha	Observaciones
1	Se realizó inducción del SG-SST a todo el personal vinculado al contrato.	29/08/2025	
2	Se da cumplimiento a las inspecciones planeadas de los equipos de emergencias.	Mensual	
3	Se realizan charlas pre operacionales, socializando las actividades programadas para ejecutar.	Diaria	

4. Inventario de Maquinaria y Equipos

Ítem	Nombre del Equipo	Referencia	Propio o Alquilado	Nombre del Operador	Observaciones
1	N/A	N/A	N/A	N/A	N/A

5. Seguimiento a hallazgos y Condiciones de Seguridad, Salud y Ambiente

Ítem	Descripción del hallazgo encontrado	Plan de Acción	Fecha	Se Notifico al Responsable		Fecha propuesta para el cierre	Estado
				Si	No		
1	NINGUNA	N/A	N/A			N/A	N/A

6. Seguimiento Ausentismo Laboral

Ítem	Fecha	Nombre del Trabajador	Cedula	Cargo	Periodo de ausentismo		Total Días de ausentismo	Descripción del ausentismo
					Fecha Inicial	Fecha final		
1								No se presentaron ausentismos.

7. Seguimiento a Indicadores de Accidentalidad

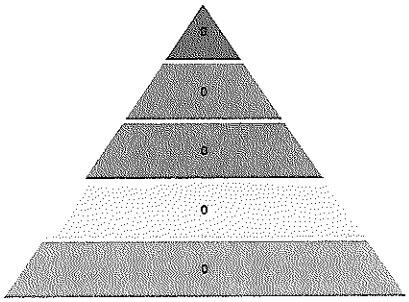

FATALIDAD
ACCIDENTE TRABAJO GRAVE
ACCIDENTE TRABAJO MODERADO
ACCIDENTE TRABAJO LEVE
INCIDENTES

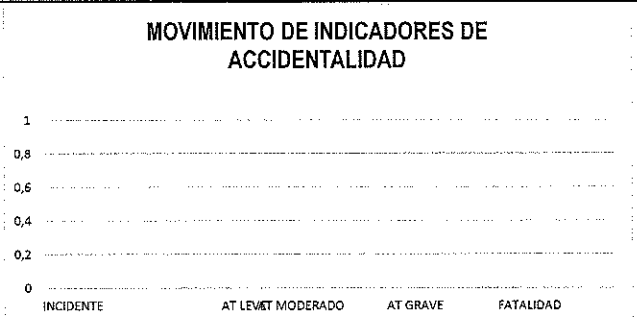

Ítem	Obra / Proyecto (Empresa contratista)	Promedio Trabajadores En el Mes	Total días trabajados en el Mes	HHT	INCIDENTE	AT LEVE	AT MODERADO	AT GRAVE	FATALIDAD	TOTAL AT	TOTAL DIAS INCAPACIDAD	TOTAS DIAS CARGADOS	INDICES					
													Mes	ÍNDICE DE FRECUENCIA	ÍNDICE DE SEVERIDAD	INDICE DE LESIÓN INCAPACITANTE	TASA DE AUSENTISMO	TASA DE INCIDENCIA DE ACCIDENTES
1	CAG	10	22	1920	0	0	0	0	0	0	0	0	SEPTIEMBRE	0	0	0	0	0

CONSORCIO AGUAS GAITAN 2025	INFORME MENSUAL GESTIÓN DE SEGURIDAD Y SALUD EN EL TRABAJO	Código: SST-F-077 Versión: 01 Fecha: Agosto 2025

8. Descripción de los Accidentes e Incidentes presentados durante la Semana

Fecha del AT	Nombre	# Cedula	Ubicación y tipo de lesión	Incapacidad	Avance incapacidad	At investigado	Descripción del accidente
N/A	N/A	N/A	N/A	N/A	N/A	N/A	N/A

9. Registro Fotográfico de Gestión SST

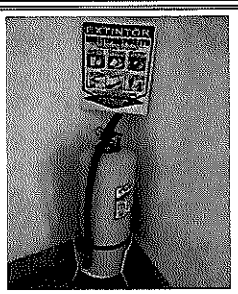

Ubicación:
Oficina 826
Descripción:
Inspección de extintores

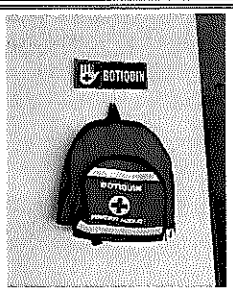

Ubicación:
Oficina 826
Descripción:
Inspección de botiquín

Ubicación:
Resguardo indígena Awaliba
Descripción:
Entrega de dotación

Ubicación:
Resguardo indígena Awaliba
Descripción:
Charla pre operacional SST

10. Comentarios generales SST

1	Es importante destacar que se ejecutaron actividades de suministros de equipos, estructura y materiales para el desarrollo del proyecto, por lo tanto no se conto con personal operativo en el proyecto.
2	De acuerdo a lo anterior se realiza el presente informe teniendo en cuenta el personal independiente, que debido al desarrollo de proyecto solo se realizaron actividades de inspección.

FIRMA	
NOMBRE	EDWIN GUZMAN PASTRANA
CARGO	RESPONSABLE SST

CONSORCIO AGUAS GAITÁN 2025	REGISTRO DE INDUCCIÓN Y REINDUCCIÓN SGSST	Código: SST-F-034
		Versión: 01
		Fecha: agosto 2025

INDUCCIÓN (X) RE-INDUCCIÓN ( )	Fecha	29	08	25

INFORMACIÓN DEL TRABAJADOR

Nombres y Apellidos: GUILLELMO ALBERTO OSORIO VARGAS	**Documento:** 1121834340
Cargo : INGENIERO RESIDENTE DE OBRA 1	**N° de celular:** 3102711240

TEMAS DIVULGADOS	SI	NO	TEMAS DIVULGADOS	SI	NO
Sistema de gestión de seguridad y salud en el trabajo.	X		Enfermedad laboral - Procedimiento en caso de EL	X	
Objetivos del SG-SST	X		Reporte de Actos y Condiciones Inseguras.	X	
Política de SST	X		COPASST / Vigía de SST	X	
Política para la prevención del consumo de alcohol, tabaco y otras sustancias psicoactivas.	X		Ley 1010 de 2006 Acoso laboral	X	
Política de Seguridad Vial	X		Comité de Convivencia laboral	X	
Definiciones de Riesgo y peligro	X		Dotación y EPP que requieren durante la ejecución de actividades.	X	
Identificación de peligros y controles	X		Plan de emergencias: Brigadistas, Procedimiento en caso de emergencia, códigos de alarma, punto de encuentro,	X	
Reporte e investigación de Accidentes e Incidentes de Trabajo.	X		Reglamento de Higiene y seguridad	X	

RESPONSABILIDADES RESPECTO A SEGURIDAD Y SALUD EN EL TRABAJO

a) Procurar el cuidado integral de mi salud; con el fin de prevenir lesiones y enfermedades causadas por las condiciones de trabajo
b) Suministrar información clara, veraz y completa sobre mi estado de salud,
c) Cumplir las normas, reglamentos e instrucciones del SG-SST de la Compañía,
d) Informar oportunamente al empleador o contratante acerca de los peligros y riesgos latentes en mi sitio de trabajo,
e) Participar en las actividades de prevención, mediante capacitaciones en SST, definidas en el cronograma de capacitación del SG-SST, que se realicen en la empresa.
f) Reportar inmediatamente todo accidente de trabajo o incidente.

NORMAS DE SEGURIDAD

1. El uso de la Dotación y EPP suministrados por la Empresa, es obligatorio durante toda la jornada laboral para el personal administrativo y Operativo.
2. Aplique las pautas de higiene postural y de manipulación de cargas. Realice diariamente pausas activas.
3. Prohibido obstaculizar, retirar, esconder u operar los equipos de emergencia como son extintores, gabinetes, camillas y botiquines, salvo en una emergencia.
4. Mantener el puesto de trabajo en perfecto orden y aseo y cuidar los equipos elementos asignados para ejecutar la labor.
5. Para la realización de tareas de alto riesgo (trabajos en altura, espacios confinados, excavaciones y energías peligrosas) es obligatorio tramitar el Permiso para tareas de alto riesgo, contar con los equipos, herramientas y protección adecuada para su realización.
6. En casos de emergencia siga los procedimientos de seguridad y reporte la situación a la persona encargada.
7. Evalúe y controle los riesgos antes de ejecutar cualquier tarea; evite improvisar.
8. No se permite usar joyas o prendas que puedan causar accidentes, tales como anillos, esclavas, cadenas, relojes, pulseras, ropa diferente a la entregada como dotación en obras.
9. Ponga en práctica los procedimientos seguros de trabajo y respete las instrucciones, señales y advertencias

PELIGROS A LOS QUE PUEDE ESTAR EXPUESTO

Peligro	Descripción	Aplica (Si - No)
Biológico	Virus, bacterias, hongos, ricketsias, parásitos, picaduras, mordeduras, fluidos o excrementos.	SI
Físico	**Ruido** (impacto intermitente y continuo) , **iluminación** (luz visible por exceso o deficiencia), **vibración** (cuerpo entero, segmentaria), **temperatura extrema** (calor y frío), **presión atmosférica** (normal y ajustada), **radiaciones ionizantes** (rayos x, gama, beta y alfa), **radiaciones no ionizantes** (láser, ultravioleta infrarroja).	SI
Químico	Polvos orgánicos e inorgánicos, fibras, **líquidos** (nieblas y rocíos), gases y vapores, humos metálicos, no metálicos, material p	SI
Psicosocial	**Gestión organizacional** (estilo de mando, pago, contratación, participación, inducción y capacitación, bienestar social, evaluación del desempeño, manejo de cambios). **Características de la organización del trabajo** (comunicación, tecnología, organización del trabajo, demandas cualitativas y cuantitativas de la labor). **Características del grupo social del trabajo** (relaciones, cohesión, calidad de interacciones, trabajo en equipo). **Condiciones de la tarea** (carga mental, contenido de la tarea, demandas emocionales, sistemas de control, definición de roles, monotonía, etc.). **Interfase persona/tarea** (conocimientos, habilidades con relación a la demanda de la tarea, iniciativa, autonomía y reconocimiento, identificación de la persona con la tarea y la organización). **Jornada de trabajo** (pausas, trabajo nocturno, rotación, horas extras, descansos).	SI
Biomecánicos	**Postura** (prolongada, mantenida, forzada, antigravitacionales), esfuerzo, movimiento repetitivo, manipulación manual de cargas.	SI
Condiciones de seguridad:	**Mecánica** (elementos de máquinas-herramientas, piezas por trabajar, materiales proyectados sólidos o fluidos). **Eléctrica** (alta y baja tensión, estática). **Locativa** (almacenamiento, superficies de trabajo irregularidades, deslizantes, con diferencia del nivel, condiciones de orden y aseo, caídas de objeto). **Tecnológica** (explosión, fuga, derrame, incendio). **Accidentes de tránsito. Públicas** (robos, atracos, asaltos, atentados, desorden público, etc.). **Trabajo en alturas, Espacios confinados.**	SI
Fenómenos naturales:	Sismo, terremoto, vendaval, inundación, derrumbe, precipitaciones (lluvias, granizadas, heladas).	SI

CONSORCIO AGUAS GAITÁN 2025	REGISTRO DE INDUCCIÓN Y REINDUCCIÓN SGSST	**Código:** SST-F-034
		Versión: 01
		Fecha: agosto 2025

INDUCCIÓN (X) RE-INDUCCIÓN ( )	**Fecha**	29	08	25

VII. REGISTRO DE ASISTENCIA Y DECLARACIÓN DE ENTERADO

Yo, GUILLERMO ALBERTO OSORIO VARGAS, identificado con cédula de ciudadanía No. 1.121834340 desempeñando el cargo de INGENIERO RESIDENTE, OBRA 1. Certifico que recibí, la inducción o re inducción en aspectos generales de Seguridad y Salud en el Trabajo, así mismo se han discutido conmigo los asuntos y temas arriba señalados, he manifestado todas mis dudas e inquietudes, las cuales me han sido aclaradas satisfactoriamente.

Me Comprometo a seguir y cumplir las instrucciones, normas y procedimientos establecidas por Seguridad y Salud en el Trabajo, con el fin de prevenir lesiones y enfermedades causadas por las condiciones de trabajo.

En constancia de lo anterior firmo:

¡Gracias por su participación!

Responsable Inducción SST: Edwin Gutman	Firma:

CONSORCIO AGUAS GAITÁN 2025	EVALUACIÓN DE INDUCCIÓN Y REINDUCCIÓN	Código: SST-F-035
		Versión: 01
		Fecha: agosto 2025

Nombre del trabajador: GUILLERMO ALBERTO OSORIO VARGAS	
Fecha: 29-08-25	Cedula: 1.121.834.340
Cargo: INGENIERO RESIDENTE DE OBRA 1	Puntaje Obtenido: 100%

Con el fin de medir la eficacia de la capacitación, se solicita responder las siguientes preguntas relacionadas con la capacitación:

1. El Sistema de Gestión de la Seguridad y Salud en el Trabajo. consiste en el desarrollo de un proceso lógico y por etapas, basado en la mejora continua y que incluye la política, la organización, la planificación, la aplicación, la evaluación, la auditoría y las acciones de mejora con el objetivo de anticipar, reconocer, evaluar y controlar los riesgos que puedan afectar la seguridad y salud en el trabajo

a. verdadero

b. falso

2. Selecione 2 (dos) Políticas de la Empresa en materia de Seguridad y Salud en el Trabajo:

a. Política de la empresa.

b. Política de alcohol y drogas.

c. Política SST.

d. Política de de obra.

3. Peligro, es una combinación de la probabilidad de que ocurra una o más exposiciones o eventos peligrosos y la severidad del daño que puede ser causada por estos.

a. Verdadero

b. Falso

4. Riesgo, es toda fuente, situación o acto con potencial de causar daño en la salud de los trabajadores, en los equipos o en las instalaciones.

a. Verdadero

b. Falso

5. De los siguientes anunciados, cual corresponde a la definición de ACCIDENTE DE TRABAJO:

a. Todo suceso repentino que sobrevenga por causa o con ocasión del trabajo, y que produzca en el trabajador una lesión orgánica, una perturbación funcional o psiquiátrica, una invalidez o la muerte.

b. El que se produzca durante el traslado de los trabajadores o contratistas desde su residencia a los lugares de trabajo o viceversa, cuando el transporte lo suministre el empleador.

c. El que se produzca por la ejecución de actividades recreativas, deportivas o culturales, cuando se actúe por cuenta o en representación del empleador o de la empresa usuaria cuando se trate de trabajadores de empresas de servicios temporales que se encuentren en misión.

d. Todas las anteriores

6. Seleccione 2 (dos) responsabilidades que tengo como trabajador en Seguridad y Salud en el Trabajo:

a. Reportar una condición de salud desfavorable.

b. Hacer buen uso de los elementos de protección personal.

c. Cometer actos inseguros durante mis actividades.

d. Participar en las actividades de Seguridad y Salud en el Trabajo.

7. ¿Qué debo hacer en caso que tenga un accidente de trabajo?

a. Reportar al jefe inmediato y encargado de Seguridad y Salud en el Trabajo.

b. Reportar directamente a la ARL.

c. Dirigirse al centro asistencial más cercano sin informar.

d. ninguna de las anteriores

CONSORCIO AGUAS GAITÁN 2025	EVALUACIÓN DE INDUCCIÓN Y REINDUCCIÓN	**Código:** SST-F-035
		Versión: 01
		Fecha: agosto 2025

8. Seleccione 2 (dos) actos inseguros:

a. Realizar trabajo en alturas sin uso de arnés.	b. Usar los elementos de protección personal.
c. Verificar el área de trabajo.	d. Trabajar sin uso de los guantes y la gafas de seguridad.

9. ¿El comité paritario de seguridad y salud en el trabajo (Copasst) es?

a. Una entidad encargada de supervisar las labores de los trabajadores.

b. Un comité encargado de la promoción y vigilancia de las normas y reglamentos de Seguridad y salud en el Trabajo dentro de la empresa

c. Un comité reglamentado para dar manejo a las conductas por acosos laboral

d. Ninguna de las anteriores

10. ¿En su sitio de trabajo Conoce el punto de encuentro en caso de evacuación?

a) SI **Ubicación:** CANCHA MICRO VILLALADA

b) NO

Firma del trabajador	**Responsable de la Inducción**
C.C.: 1121834340	Edwin Guzman **Cargo:** coordinador SST

¡¡Gracias por su participación!!

CONSORCIO AGUAS GAITÁN 2025	REGISTRO DE INDUCCIÓN Y REINDUCCIÓN SGSST	**Código:** SST-F-034
		Versión: 01
		Fecha: agosto 2025

INDUCCIÓN (X) RE-INDUCCIÓN ( )	Fecha	29	08	25

INFORMACIÓN DEL TRABAJADOR

Nombres y Apellidos: FRANCY CAROLINA ARGUELLO GARZÓN	**Documento:** 40 326 478
Cargo : DIRECTOR DE OBRA	**N° de celular:** 3133811163

TEMAS DIVULGADOS	SI	NO	TEMAS DIVULGADOS	SI	NO
Sistema de gestión de seguridad y salud en el trabajo.	X		Enfermedad laboral - Procedimiento en caso de EL	X	
Objetivos del SG-SST	X		Reporte de Actos y Condiciones Inseguras.	X	
Política de SST	X		COPASST / Vigía de SST	X	
Política para la prevención del consumo de alcohol, tabaco y otras sustancias psicoactivas.	X		Ley 1010 de 2006 Acoso laboral	X	
Política de Seguridad Vial	X		Comité de Convivencia laboral	X	
Definiciones de Riesgo y peligro	X		Dotación y EPP que requieren durante la ejecución de actividades.	X	
Identificación de peligros y controles	X		Plan de emergencias: Brigadistas, Procedimiento en caso de emergencia, códigos de alarma, punto de encuentro,	X	
Reporte e investigación de Accidentes e Incidentes de Trabajo.	X		Reglamento de Higiene y seguridad	X	

RESPONSABILIDADES RESPECTO A SEGURIDAD Y SALUD EN EL TRABAJO

a) Procurar el cuidado integral de mi salud; con el fin de prevenir lesiones y enfermedades causadas por las condiciones de trabajo
b) Suministrar información clara, veraz y completa sobre mi estado de salud,
c) Cumplir las normas, reglamentos e instrucciones del SG-SST de la Compañía,
d) Informar oportunamente al empleador o contratante acerca de los peligros y riesgos latentes en mi sitio de trabajo,
e) Participar en las actividades de prevención, mediante capacitaciones en SST, definidas en el cronograma de capacitación del SG-SST, que se realicen en la empresa.
f) Reportar inmediatamente todo accidente de trabajo o incidente.

NORMAS DE SEGURIDAD

1. El uso de la Dotación y EPP suministrados por la Empresa, es obligatorio durante toda la jornada laboral para el personal administrativo y Operativo.
2. Aplique las pautas de higiene postural y de manipulación de cargas. Realice diariamente pausas activas.
3. Prohibido obstaculizar, retirar, esconder u operar los equipos de emergencia como son extintores, gabinetes, camillas y botiquines, salvo en una emergencia.
4. Mantener el puesto de trabajo en perfecto orden y aseo y cuidar los equipos elementos asignados para ejecutar la labor.
5. Para la realización de tareas de alto riesgo (trabajos en altura, espacios confinados, excavaciones y energías peligrosas) es obligatorio tramitar el Permiso para tareas de alto riesgo, contar con los equipos, herramientas y protección adecuada para su realización.
6. En casos de emergencia siga los procedimientos de seguridad y reporte la situación a la persona encargada.
7. Evalúe y controle los riesgos antes de ejecutar cualquier tarea; evite improvisar.
8. No se permite usar joyas o prendas que puedan causar accidentes, tales como anillos, esclavas, cadenas, relojes, pulseras, ropa diferente a la entregada como dotación en obras.
9. Ponga en práctica los procedimientos seguros de trabajo y respete las instrucciones, señales y advertencias

PELIGROS A LOS QUE PUEDE ESTAR EXPUESTO

Peligro	Descripción	Aplica (Si - No)
Biológico	Virus, bacterias, hongos, ricketsias, parásitos, picaduras, mordeduras, fluidos o excrementos.	SI
Físico	**Ruido** (impacto intermitente y continuo) , **iluminación** (luz visible por exceso o deficiencia), **vibración** (cuerpo entero, segmentaria), **temperatura extrema** (calor y frío), **presión atmosférica** (normal y ajustada), **radiaciones ionizantes** (rayos x, gama, beta y alfa), **radiaciones no ionizantes** (láser, ultravioleta infrarroja).	SI
Químico	Polvos orgánicos e inorgánicos, fibras, **líquidos** (nieblas y rocíos), gases y vapores, humos metálicos, no metálicos, material p	SI
Psicosocial	**Gestión organizacional** (estilo de mando, pago, contratación, participación, inducción y capacitación, bienestar social, evaluación del desempeño, manejo de cambios). **Características de la organización del trabajo** (comunicación, tecnología, organización del trabajo, demandas cualitativas y cuantitativas de la labor). **Características del grupo social del trabajo** (relaciones, cohesión, calidad de interacciones, trabajo en equipo). **Condiciones de la tarea** (carga mental, contenido de la tarea, demandas emocionales, sistemas de control, definición de roles, monotonía, etc.). **Interfase persona/tarea** (conocimientos, habilidades con relación a la demanda de la tarea, iniciativa, autonomía y reconocimiento, identificación de la persona con la tarea y la organización). **Jornada de trabajo** (pausas, trabajo nocturno, rotación, horas extras, descansos).	SI
Biomecánicos	**Postura** (prolongada, mantenida, forzada, antigravitacionales), esfuerzo, movimiento repetitivo, manipulación manual de cargas.	SI
Condiciones de seguridad:	**Mecánica** (elementos de máquinas-herramientas, piezas por trabajar, materiales proyectados sólidos o fluidos). **Eléctrica** (alta y baja tensión, estática). **Locativa** (almacenamiento, superficies de trabajo irregularidades, deslizantes, con diferencia del nivel, condiciones de orden y aseo, caídas de objeto). **Tecnológica** (explosión, fuga, derrame, incendio). **Accidentes de tránsito. Públicas** (robos, atracos, asaltos, atentados, desorden público, etc.). **Trabajo en alturas, Espacios confinados.**	SI
Fenómenos naturales:	Sismo, terremoto, vendaval, inundación, derrumbe, precipitaciones (lluvias, granizadas, heladas).	SI

CONSORCIO AGUAS GAITÁN 2025	REGISTRO DE INDUCCIÓN Y REINDUCCIÓN SGSST	**Código:** SST-F-034
		Versión: 01
		Fecha: agosto 2025

INDUCCIÓN (X) RE-INDUCCIÓN ( )	**Fecha**	29	08	25

VII. REGISTRO DE ASISTENCIA Y DECLARACION DE ENTERADO

Yo, FRANCY CAROLINA ALGUAIO GARZÓN, identificado con cédula de ciudadanía No. 40 326 478, desempeñando el cargo de DIRECTOR DE OBRA Certifico que recibí, la inducción o re inducción en aspectos generales de Seguridad y Salud en el Trabajo, así mismo se han discutido conmigo los asuntos y temas arriba señalados, he manifestado todas mis dudas e inquietudes, las cuales me han sido aclaradas satisfactoriamente.

Me Comprometo a seguir y cumplir las instrucciones, normas y procedimientos establecidas por Seguridad y Salud en el Trabajo, con el fin de prevenir lesiones y enfermedades causadas por las condiciones de trabajo.

En constancia de lo anterior firmo: _____

¡Gracias por su participación!

Responsable Inducción SST: Edwin Guzman	Firma:

CONSORCIO AGUAS GAITÁN 2025	EVALUACIÓN DE INDUCCIÓN Y REINDUCCIÓN	Código: SST-F-035 Versión: 01 Fecha: agosto 2025

Nombre del trabajador: FRANCY CAROLINA ARSUAGO GARZON	
Fecha: 29-09-25	Cedula: 40 826 478
Cargo: DIRECTOR DE OBRA	Puntaje Obtenido: 100 %

Con el fin de medir la eficacia de la capacitación, se solicita responder las siguientes preguntas relacionadas con la capacitación:

1. El Sistema de Gestión de la Seguridad y Salud en el Trabajo. consiste en el desarrollo de un proceso lógico y por etapas, basado en la mejora continua y que incluye la política, la organización, la planificación, la aplicación, la evaluación, la auditoría y las acciones de mejora con el objetivo de anticipar, reconocer, evaluar y controlar los riesgos que puedan afectar la seguridad y salud en el trabajo

a. Verdadero

b. falso

2. Selecione 2 (dos) Políticas de la Empresa en materia de Seguridad y Salud en el Trabajo:

a. Política de la empresa.

b. Política de alcohol y drogas.

c. Política SST.

d. Política de de obra.

3. Peligro, es una combinación de la probabilidad de que ocurra una o más exposiciones o eventos peligrosos y la severidad del daño que puede ser causada por estos.

a. Verdadero

b. Falso

4. Riesgo, es toda fuente, situación o acto con potencial de causar daño en la salud de los trabajadores, en los equipos o en las instalaciones.

a. Verdadero

b. Falso

5. De los siguientes anunciados, cual corresponde a la definición de ACCIDENTE DE TRABAJO:

a. Todo suceso repentino que sobrevenga por causa o con ocasión del trabajo, y que produzca en el trabajador una lesión orgánica, una perturbación funcional o psiquiátrica, una invalidez o la muerte.

b. El que se produzca durante el traslado de los trabajadores o contratistas desde su residencia a los lugares de trabajo o viceversa, cuando el transporte lo suministre el empleador.

c. El que se produzca por la ejecución de actividades recreativas, deportivas o culturales, cuando se actúe por cuenta o en representación del empleador o de la empresa usuaria cuando se trate de trabajadores de empresas de servicios temporales que se encuentren en misión

d. Todas las anteriores

6. Seleccione 2 (dos) responsabilidades que tengo como trabajador en Seguridad y Salud en el Trabajo:

a. Reportar una condición de salud desfavorable.

b. Hacer buen uso de los elementos de protección personal.

c. Cometer actos inseguros durante mis actividades.

d. Participar en las actividades de Seguridad y Salud en el Trabajo.

7. ¿Qué debo hacer en caso que tenga un accidente de trabajo?

a. Reportar al jefe inmediato y encargado de Seguridad y Salud en el Trabajo.

b. Reportar directamente a la ARL.

c. Dirigirse al centro asistencial más cercano sin informar.

d. ninguna de las anteriores

CONSORCIO AGUAS GAITÁN 2025	EVALUACIÓN DE INDUCCIÓN Y REINDUCCIÓN	**Código:** SST-F-035 **Versión:** 01 **Fecha:** agosto 2025

8. Seleccione 2 (dos) actos inseguros:

a. Realizar trabajo en alturas sin uso de arnés. b. Usar los elementos de protección personal.

c. Verificar el área de trabajo. d. Trabajar sin uso de los guantes y la gafas de seguridad.

9. ¿El comité paritario de seguridad y salud en el trabajo (Copasst) es?

a. Una entidad encargada de supervisar las labores de los trabajadores.

b. Un comité encargado de la promoción y vigilancia de las normas y reglamentos de Seguridad y salud en el Trabajo dentro de la empresa

c. Un comité reglamentado para dar manejo a las conductas por acosos laboral

d. Ninguna de las anteriores

10. ¿En su sitio de trabajo Conoce el punto de encuentro en caso de evacuación?

a) SI **Ubicación:** CANCHA DE MICRO VILLAMARIA

b) NO

Firma del trabajador C.C.: 40326478 VLSO.	Responsable de la Inducción Edwin Guzman Cargo: Coordinador SST.

¡¡Gracias por su participación!!

CONSORCIO AGUAS GAITÁN 2025	REGISTRO DE INDUCCIÓN Y REINDUCCIÓN SGSST	**Código:** SST-F-034 **Versión:** 01 **Fecha:** agosto 2025

INDUCCIÓN (X) RE-INDUCCIÓN ( )	Fecha	29	08	2025

INFORMACIÓN DEL TRABAJADOR

Nombres y Apellidos: Diva Yanira Machado Tejeiro **Documento:** 40395435

Cargo : Contadora **N° de celular:** 3142334799

TEMAS DIVULGADOS	SI	NO	TEMAS DIVULGADOS	SI	NO
Sistema de gestión de seguridad y salud en el trabajo.	X		Enfermedad laboral - Procedimiento en caso de EL	X	
Objetivos del SG-SST	X		Reporte de Actos y Condiciones Inseguras.	X	
Política de SST	X		COPASST / Vigía de SST	X	
Política para la prevención del consumo de alcohol, tabaco y otras sustancias psicoactivas.	X		Ley 1010 de 2006 Acoso laboral	X	
Política de Seguridad Vial	X		Comité de Convivencia laboral	X	
Definiciones de Riesgo y peligro	X		Dotación y EPP que requieren durante la ejecución de actividades.	X	
Identificación de peligros y controles	X		Plan de emergencias: Brigadistas, Procedimiento en caso de emergencia, códigos de alarma, punto de encuentro,	X	
Reporte e investigación de Accidentes e incidentes de Trabajo.	X		Reglamento de Higiene y seguridad	X	

RESPONSABILIDADES RESPECTO A SEGURIDAD Y SALUD EN EL TRABAJO

a) Procurar el cuidado integral de mi salud; con el fin de prevenir lesiones y enfermedades causadas por las condiciones de trabajo
b) Suministrar información clara, veraz y completa sobre mi estado de salud,
c) Cumplir las normas, reglamentos e instrucciones del SG-SST de la Compañía,
d) Informar oportunamente al empleador o contratante acerca de los peligros y riesgos latentes en mi sitio de trabajo,
e) Participar en las actividades de prevención, mediante capacitaciones en SST, definidas en el cronograma de capacitación del SG-SST, que se realicen en la empresa.
f) Reportar inmediatamente todo accidente de trabajo o incidente.

NORMAS DE SEGURIDAD

1. El uso de la Dotación y EPP suministrados por la Empresa, es obligatorio durante toda la jornada laboral para el personal administrativo y Operativo.
2. Aplique las pautas de higiene postural y de manipulación de cargas. Realice diariamente pausas activas.
3. Prohibido obstaculizar, retirar, esconder u operar los equipos de emergencia como son extintores, gabinetes, camillas y botiquines, salvo en una emergencia.
4. Mantener el puesto de trabajo en perfecto orden y aseo y cuidar los equipos elementos asignados para ejecutar la labor.
5. Para la realización de tareas de alto riesgo (trabajos en altura, espacios confinados, excavaciones y energías peligrosas) es obligatorio tramitar el Permiso para tareas de alto riesgo, contar con los equipos, herramientas y protección adecuada para su realización.
6. En casos de emergencia siga los procedimientos de seguridad y reporte la situación a la persona encargada.
7. Evalúe y controle los riesgos antes de ejecutar cualquier tarea; evite improvisar.
8. No se permite usar joyas o prendas que puedan causar accidentes, tales como anillos, esclavas, cadenas, relojes, pulseras, ropa diferente a la entregada como dotación en obras.
9. Ponga en práctica los procedimientos seguros de trabajo y respete las instrucciones, señales y advertencias

PELIGROS A LOS QUE PUEDE ESTAR EXPUESTO

Peligro	Descripción	Aplica (Si - No)
Biológico	Virus, bacterias, hongos, ricketsias, parásitos, picaduras, mordeduras, fluidos o excrementos.	SI
Físico	**Ruido** (impacto intermitente y continuo) , **iluminación** (luz visible por exceso o deficiencia), **vibración** (cuerpo entero, segmentaria), **temperatura extrema** (calor y frío), **presión atmosférica** (normal y ajustada), **radiaciones ionizantes** (rayos x, gama, beta y alfa), **radiaciones no ionizantes** (láser, ultravioleta infrarroja).	SI
Químico	Polvos orgánicos e inorgánicos, fibras, **líquidos** (nieblas y rocíos), gases y vapores, humos metálicos, no metálicos, material p	SI
Psicosocial	**Gestión organizacional** (estilo de mando, pago, contratación, participación, inducción y capacitación, bienestar social, evaluación del desempeño, manejo de cambios). **Características de la organización del trabajo** (comunicación, tecnología, organización del trabajo, demandas cualitativas y cuantitativas de la labor). **Características del grupo social del trabajo** (relaciones, cohesión, calidad de interacciones, trabajo en equipo). **Condiciones de la tarea** (carga mental, contenido de la tarea, demandas emocionales, sistemas de control, definición de roles, monotonía, etc.). **Interfase persona/tarea** (conocimientos, habilidades con relación a la demanda de la tarea, iniciativa, autonomía y reconocimiento, identificación de la persona con la tarea y la organización). **Jornada de trabajo** (pausas, trabajo nocturno, rotación, horas extras, descansos).	SI
Biomecánicos	**Postura** (prolongada, mantenida, forzada, antigravitacionales), esfuerzo, movimiento repetitivo, manipulación manual de cargas.	SI
Condiciones de seguridad:	**Mecánica** (elementos de máquinas-herramientas, piezas por trabajar, materiales proyectados sólidos o fluidos). **Eléctrica** (alta y baja tensión, estática). **Locativa** (almacenamiento, superficies de trabajo irregularidades, deslizantes, con diferencia del nivel, condiciones de orden y aseo, caídas de objeto). **Tecnológica** (explosión, fuga, derrame, incendio). **Accidentes de tránsito. Públicas** (robos, atracos, asaltos, atentados, desorden público, etc.). **Trabajo en alturas, Espacios confinados.**	SI
Fenómenos naturales:	Sismo, terremoto, vendaval, inundación, derrumbe, precipitaciones (lluvias, granizadas, heladas).	SI

CONSORCIO AGUAS GAITÁN 2025	REGISTRO DE INDUCCIÓN Y REINDUCCIÓN SGSST	**Código:** SST-F-034 **Versión:** 01 **Fecha:** agosto 2025

INDUCCIÓN (X) RE-INDUCCIÓN ( )	**Fecha**	29	8	25

VII. REGISTRO DE ASISTENCIA Y DECLARACIÓN DE ENTERADO

Yo, Diva Yanira Machado Tejeiro, identificado con cédula de ciudadanía No. 40395437 desempeñando el cargo de Contadora Certifico que recibí, la inducción o re inducción en aspectos generales de Seguridad y Salud en el Trabajo, así mismo se han discutido conmigo los asuntos y temas arriba señalados, he manifestado todas mis dudas e inquietudes, las cuales me han sido aclaradas satisfactoriamente.

Me Comprometo a seguir y cumplir las instrucciones, normas y procedimientos establecidas por Seguridad y Salud en el Trabajo, con el fin de prevenir lesiones y enfermedades causadas por las condiciones de trabajo.

En constancia de lo anterior firmo: Diva Yanira Machado

¡Gracias por su participación!

Responsable Inducción SST: Edwin Carmona	Firma:

CONSORCIO AGUAS GAITÁN 2025	EVALUACIÓN DE INDUCCIÓN Y REINDUCCIÓN	Código: SST-F-035 Versión: 01 Fecha: agosto 2025

Nombre del trabajador: Diva Yamira Machado Tejeiro	
Fecha: 29 de agosto de 2025	**Cedula:** 40395433
Cargo: Contadora	**Puntaje Obtenido:** 100%

Con el fin de medir la eficacia de la capacitación, se solicita responder las siguientes preguntas relacionadas con la capacitación:

1. El Sistema de Gestión de la Seguridad y Salud en el Trabajo. consiste en el desarrollo de un proceso lógico y por etapas, basado en la mejora continua y que incluye la política, la organización, la planificación, la aplicación, la evaluación, la auditoría y las acciones de mejora con el objetivo de anticipar, reconocer, evaluar y controlar los riesgos que puedan afectar la seguridad y salud en el trabajo ✓

a. X verdadero

b. falso

2. Selecione 2 (dos) Políticas de la Empresa en materia de Seguridad y Salud en el Trabajo: ✓

a. Política de la empresa.

b. X Politica de alcohol y drogas.

c. X Política SST.

d. Política de de obra.

3. Peligro, es una combinación de la probabilidad de que ocurra una o más exposiciones o eventos peligrosos y la severidad del daño que puede ser causada por estos. ✓

a. X Verdadero

b. Falso

4. Riesgo, es toda fuente, situación o acto con potencial de causar daño en la salud de los trabajadores, en los equipos o en las instalaciones. ✓

a. X Verdadero

b. Falso

5. De los siguientes anunciados, cual corresponde a la definición de ACCIDENTE DE TRABAJO: ✓

a. Todo suceso repentino que sobrevenga por causa o con ocasión del trabajo, y que produzca en el trabajador una lesión orgánica, una perturbación funcional o psiquiátrica, una invalidez o la muerte.

b. El que se produzca durante el traslado de los trabajadores o contratistas desde su residencia a los lugares de trabajo o viceversa, cuando el transporte lo suministre el empleador.

c. El que se produzca por la ejecución de actividades recreativas, deportivas o culturales, cuando se actúe por cuenta o en representación del empleador o de la empresa usuaria cuando se trate de trabajadores de empresas de servicios temporales que se encuentren en misión.

d. X Todas las anteriores

6. Seleccione 2 (dos) responsabilidades que tengo como trabajador en Seguridad y Salud en el Trabajo: ✓

a. X Reportar una condición de salud desfavorable.

b. Hacer buen uso de los elementos de protección personal.

c. Cometer actos inseguros durante mis actividades.

d. X Participar en las actividades de Seguridad y Salud en el Trabajo.

7. ¿Qué debo hacer en caso que tenga un accidente de trabajo? ✓

a. X Reportar al jefe inmediato y encargado de Seguridad y Salud en el Trabajo.

b. Reportar directamente a la ARL.

c. Dirigirse al centro asistencial más cercano sin informar.

d. ninguna de las anteriores

CONSORCIO AGUAS GAITÁN 2025	EVALUACIÓN DE INDUCCIÓN Y REINDUCCIÓN	Código: SST-F-035 Versión: 01 Fecha: agosto 2025

8. Seleccione 2 (dos) actos inseguros:

a. Realizar trabajo en alturas sin uso de arnés.
b. Usar los elementos de protección personal.
c. Verificar el área de trabajo.
d. Trabajar sin uso de los guantes y la gafas de seguridad.

9. ¿El comité paritario de seguridad y salud en el trabajo (Copasst) es?

a. Una entidad encargada de supervisar las labores de los trabajadores.
b. Un comité encargado de la promoción y vigilancia de las normas y reglamentos de Seguridad y salud en el Trabajo dentro de la empresa
c. Un comité reglamentado para dar manejo a las conductas por acosos laboral
d. Ninguna de las anteriores

10. ¿En su sitio de trabajo Conoce el punto de encuentro en caso de evacuación?

a) SI **Ubicación:** Cancha micro Futbol Br. Villa María
b) NO

Firma del trabajador	Responsable de la Inducción
C.C.: Deva Fanina Machado Tejeiro	Edwin Guzman Cargo: Contadora SST

¡¡Gracias por su participación!!

CONSORCIO AGUAS GAITÁN 2025	REGISTRO DE INDUCCIÓN Y REINDUCCIÓN SGSST	Código: SST-F-034 Versión: 01 Fecha: agosto 2025

INDUCCIÓN (x) RE-INDUCCIÓN ( )	Fecha	29	08	2025

INFORMACIÓN DEL TRABAJADOR

Nombres y Apellidos:	Génesis Paola Pineda Martínez	Documento:	1-092-394700
Cargo :	Secretaria	N° de celular:	3212385790

TEMAS DIVULGADOS	SI	NO	TEMAS DIVULGADOS	SI	NO
Sistema de gestión de seguridad y salud en el trabajo.	X		Enfermedad laboral - Procedimiento en caso de EL	X	
Objetivos del SG-SST	X		Reporte de Actos y Condiciones Inseguras.	X	
Política de SST	X		COPASST / Vigía de SST	X	
Política para la prevención del consumo de alcohol, tabaco y otras sustancias psicoactivas.	X		Ley 1010 de 2006 Acoso laboral	X	
Política de Seguridad Vial	X		Comité de Convivencia laboral	X	
Definiciones de Riesgo y peligro	X		Dotación y EPP que requieren durante la ejecución de actividades.	X	
Identificación de peligros y controles	X		Plan de emergencias: Brigadistas, Procedimiento en caso de emergencia, códigos de alarma, punto de encuentro,	X	
Reporte e investigación de Accidentes e Incidentes de Trabajo.	X		Reglamento de Higiene y seguridad	X	

RESPONSABILIDADES RESPECTO A SEGURIDAD Y SALUD EN EL TRABAJO

a) Procurar el cuidado integral de mi salud; con el fin de prevenir lesiones y enfermedades causadas por las condiciones de trabajo
b) Suministrar información clara, veraz y completa sobre mi estado de salud,
c) Cumplir las normas, reglamentos e instrucciones del SG-SST de la Compañía,
d) Informar oportunamente al empleador o contratante acerca de los peligros y riesgos latentes en mi sitio de trabajo,
e) Participar en las actividades de prevención, mediante capacitaciones en SST, definidas en el cronograma de capacitación del SG-SST, que se realicen en la empresa.
f) Reportar inmediatamente todo accidente de trabajo o incidente.

NORMAS DE SEGURIDAD

1. El uso de la Dotación y EPP suministrados por la Empresa, es obligatorio durante toda la jornada laboral para el personal administrativo y Operativo.
2. Aplique las pautas de higiene postural y de manipulación de cargas. Realice diariamente pausas activas.
3. Prohibido obstaculizar, retirar, esconder u operar los equipos de emergencia como son extintores, gabinetes, camillas y botiquines, salvo en una emergencia.
4. Mantener el puesto de trabajo en perfecto orden y aseo y cuidar los equipos elementos asignados para ejecutar la labor.
5. Para la realización de tareas de alto riesgo (trabajos en altura, espacios confinados, excavaciones y energías peligrosas) es obligatorio tramitar el Permiso para tareas de alto riesgo, contar con los equipos, herramientas y protección adecuada para su realización.
6. En casos de emergencia siga los procedimientos de seguridad y reporte la situación a la persona encargada.
7. Evalúe y controle los riesgos antes de ejecutar cualquier tarea; evite improvisar.
8. No se permite usar joyas o prendas que puedan causar accidentes, tales como anillos, esclavas, cadenas, relojes, pulseras, ropa diferente a la entregada como dotación en obras.
9. Ponga en práctica los procedimientos seguros de trabajo y respete las instrucciones, señales y advertencias

PELIGROS A LOS QUE PUEDE ESTAR EXPUESTO

Peligro	Descripción	Aplica (Si - No)
Biológico	Virus, bacterias, hongos, ricketsias, parásitos, picaduras, mordeduras, fluidos o excrementos.	Si
Físico	**Ruido** (impacto intermitente y continuo) , **iluminación** (luz visible por exceso o deficiencia), **vibración** (cuerpo entero, segmentaria), **temperatura extrema** (calor y frío), **presión atmosférica** (normal y ajustada), **radiaciones ionizantes** (rayos x, gama, beta y alfa), **radiaciones no ionizantes** (láser, ultravioleta infrarroja).	Si
Químico	Polvos orgánicos e inorgánicos, fibras, **líquidos** (nieblas y rocíos), gases y vapores, humos metálicos, no metálicos, material p	Si
Psicosocial	**Gestión organizacional** (estilo de mando, pago, contratación, participación, inducción y capacitación, bienestar social, evaluación del desempeño, manejo de cambios). **Características de la organización del trabajo** (comunicación, tecnología, organización del trabajo, demandas cualitativas y cuantitativas de la labor). **Características del grupo social del trabajo** (relaciones, cohesión, calidad de interacciones, trabajo en equipo). **Condiciones de la tarea** (carga mental, contenido de la tarea, demandas emocionales, sistemas de control, definición de roles, monotonía, etc.). **Interfase persona/tarea** (conocimientos, habilidades con relación a la demanda de la tarea, iniciativa, autonomía y reconocimiento, identificación de la persona con la tarea y la organización). **Jornada de trabajo** (pausas, trabajo nocturno, rotación, horas extras, descansos).	Si
Biomecánicos	**Postura** (prolongada, mantenida, forzada, antigravitacionales), esfuerzo, movimiento repetitivo, manipulación manual de cargas.	Si
Condiciones de seguridad:	**Mecánica** (elementos de máquinas-herramientas, piezas por trabajar, materiales proyectados sólidos o fluidos). **Eléctrica** (alta y baja tensión, estática). **Locativa** (almacenamiento, superficies de trabajo irregularidades, deslizantes, con diferencia del nivel, condiciones de orden y aseo, caídas de objeto). **Tecnológica** (explosión, fuga, derrame, incendio). **Accidentes de tránsito. Públicas** (robos, atracos, asaltos, atentados, desorden público, etc.). **Trabajo en alturas, Espacios confinados.**	Si
Fenómenos naturales:	Sismo, terremoto, vendaval, inundación, derrumbe, precipitaciones (lluvias, granizadas, heladas).	Si

CONSORCIO AGUAS GAITÁN 2025	REGISTRO DE INDUCCIÓN Y REINDUCCIÓN SGSST	**Código:** SST-F-034
		Versión: 01
		Fecha: agosto 2025

INDUCCIÓN (X) RE-INDUCCIÓN ( )	**Fecha**	29	08	2025

VII. REGISTRO DE ASISTENCIA Y DECLARACIÓN DE ENTERADO

Yo, Genesis Paola parada Martinez, identificado con cédula de ciudadanía No. 1.092394700, desempeñando el cargo de Secretaria Certifico que recibí, la inducción o re inducción en aspectos generales de Seguridad y Salud en el Trabajo, así mismo se han discutido conmigo los asuntos y temas arriba señalados, he manifestado todas mis dudas e inquietudes, las cuales me han sido aclaradas satisfactoriamente.

Me Comprometo a seguir y cumplir las instrucciones, normas y procedimientos establecidas por Seguridad y Salud en el Trabajo, con el fin de prevenir lesiones y enfermedades causadas por las condiciones de trabajo.

En constancia de lo anterior firmo: Genesis P Parada M.

¡Gracias por su participación!

Responsable Inducción SST: Edwin Guzman	Firma:

CONSORCIO AGUAS GAITÁN 2025	EVALUACIÓN DE INDUCCIÓN Y REINDUCCIÓN	Código: SST-F-035
		Versión: 01
		Fecha: agosto 2025

Nombre del trabajador: Genesis paola parede Martinez	
Fecha: 29/08/2025	Cedula: 1-092-394-700
Cargo: Secretaria	Puntaje Obtenido: 100%

Con el fin de medir la eficacia de la capacitación, se solicita responder las siguientes preguntas relacionadas con la capacitación:

1. El Sistema de Gestión de la Seguridad y Salud en el Trabajo. consiste en el desarrollo de un proceso lógico y por etapas, basado en la mejora continua y que incluye la política, la organización, la planificación, la aplicación, la evaluación, la auditoría y las acciones de mejora con el objetivo de anticipar, reconocer, evaluar y controlar los riesgos que puedan afectar la seguridad y salud en el trabajo

a. verdadero

b. falso

2. Selecione 2 (dos) Políticas de la Empresa en materia de Seguridad y Salud en el Trabajo:

a. Política de la empresa.

b. Política de alcohol y drogas.

c. Política SST.

d. Política de de obra.

3. Peligro, es una combinación de la probabilidad de que ocurra una o más exposiciones o eventos peligrosos y la severidad del daño que puede ser causada por estos.

a. Verdadero

b. Falso

4. Riesgo, es toda fuente, situación o acto con potencial de causar daño en la salud de los trabajadores, en los equipos o en las instalaciones.

a. Verdadero

b. Falso

5. De los siguientes anunciados, cual corresponde a la definición de ACCIDENTE DE TRABAJO:

a. Todo suceso repentino que sobrevenga por causa o con ocasión del trabajo, y que produzca en el trabajador una lesión orgánica, una perturbación funcional o psiquiátrica, una invalidez o la muerte.

b. El que se produzca durante el traslado de los trabajadores o contratistas desde su residencia a los lugares de trabajo o viceversa, cuando el transporte lo suministre el empleador.

c. El que se produzca por la ejecución de actividades recreativas, deportivas o culturales, cuando se actúe por cuenta o en representación del empleador o de la empresa usuaria cuando se trate de trabajadores de empresas de servicios temporales que se encuentren en misión

d. Todas las anteriores

6. Seleccione 2 (dos) responsabilidades que tengo como trabajador en Seguridad y Salud en el Trabajo:

a. Reportar una condición de salud desfavorable.

b. Hacer buen uso de los elementos de protección personal.

c. Cometer actos inseguros durante mis actividades.

d. Participar en las actividades de Seguridad y Salud en el Trabajo.

7. ¿Qué debo hacer en caso que tenga un accidente de trabajo?

a. Reportar al jefe inmediato y encargado de Seguridad y Salud en el Trabajo.

b. Reportar directamente a la ARL.

c. Dirigirse al centro asistencial más cercano sin informar.

d. ninguna de las anteriores

CONSORCIO AGUAS GAITÁN 2025	EVALUACIÓN DE INDUCCIÓN Y REINDUCCIÓN	**Código:** SST-F-035 **Versión:** 01 **Fecha:** agosto 2025

8. Seleccione 2 (dos) actos inseguros:

a. Realizar trabajo en alturas sin uso de arnés. b. Usar los elementos de protección personal.

c. Verificar el área de trabajo. d. Trabajar sin uso de los guantes y la gafas de seguridad.

9. ¿El comité paritario de seguridad y salud en el trabajo (Copasst) es?

a. Una entidad encargada de supervisar las labores de los trabajadores.

b. Un comité encargado de la promoción y vigilancia de las normas y reglamentos de Seguridad y salud en el Trabajo dentro de la empresa

c. Un comité reglamentado para dar manejo a las conductas por acosos laboral

d. Ninguna de las anteriores

10. ¿En su sitio de trabajo Conoce el punto de encuentro en caso de evacuación?

a) SI **Ubicación:** Cancha micro futbol Villa María

b) NO

Firma del trabajador Genesis p parada M.

C.C.: 1.092.394.700

Responsable de la Inducción Edwin Guzman

Cargo: coordinador SST

¡¡Gracias por su participación!!

CONSORCIO AGUAS GAITÁN 2025	REGISTRO DE INDUCCIÓN Y REINDUCCIÓN SGSST	**Código:** SST-F-034
		Versión: 01
		Fecha: agosto 2025

INDUCCIÓN (X) RE-INDUCCIÓN ( )	Fecha	29	08	25

INFORMACIÓN DEL TRABAJADOR

Nombres y Apellidos: VANESA GARZÓN GARCIA **Documento:** CC. 1121902403

Cargo : TÉC. RESIDENTE 2. **N° de celular:** 3205747456.

TEMAS DIVULGADOS	SI	NO	TEMAS DIVULGADOS	SI	NO
Sistema de gestión de seguridad y salud en el trabajo.	X		Enfermedad laboral - Procedimiento en caso de EL	X	
Objetivos del SG-SST	X		Reporte de Actos y Condiciones Inseguras.	X	
Política de SST	X		COPASST / Vigia de SST	X	
Política para la prevención del consumo de alcohol, tabaco y otras sustancias psicoactivas.	X		Ley 1010 de 2006 Acoso laboral	X	
Política de Seguridad Vial	X		Comité de Convivencia laboral	X	
Definiciones de Riesgo y peligro	X		Dotación y EPP que requieren durante la ejecución de actividades.	X	
Identificación de peligros y controles	X		Plan de emergencias: Brigadistas, Procedimiento en caso de emergencia, códigos de alarma, punto de encuentro,	X	
Reporte e investigación de Accidentes e Incidentes de Trabajo.	X		Reglamento de Higiene y seguridad	X	

RESPONSABILIDADES RESPECTO A SEGURIDAD Y SALUD EN EL TRABAJO

a) Procurar el cuidado integral de mi salud; con el fin de prevenir lesiones y enfermedades causadas por las condiciones de trabajo
b) Suministrar información clara, veraz y completa sobre mi estado de salud,
c) Cumplir las normas, reglamentos e instrucciones del SG-SST de la Compañía,
d) Informar oportunamente al empleador o contratante acerca de los peligros y riesgos latentes en mi sitio de trabajo,
e) Participar en las actividades de prevención, mediante capacitaciones en SST, definidas en el cronograma de capacitación del SG-SST, que se realicen en la empresa.
f) Reportar inmediatamente todo accidente de trabajo o incidente.

NORMAS DE SEGURIDAD

1. El uso de la Dotación y EPP suministrados por la Empresa, es obligatorio durante toda la jornada laboral para el personal administrativo y Operativo.
2. Aplique las pautas de higiene postural y de manipulación de cargas. Realice diariamente pausas activas.
3. Prohibido obstaculizar, retirar, esconder u operar los equipos de emergencia como son extintores, gabinetes, camillas y botiquines, salvo en una emergencia.
4. Mantener el puesto de trabajo en perfecto orden y aseo y cuidar los equipos elementos asignados para ejecutar la labor.
5. Para la realización de tareas de alto riesgo (trabajos en altura, espacios confinados, excavaciones y energías peligrosas) es obligatorio tramitar el Permiso para tareas de alto riesgo, contar con los equipos, herramientas y protección adecuada para su realización.
6. En casos de emergencia siga los procedimientos de seguridad y reporte la situación a la persona encargada.
7. Evalúe y controle los riesgos antes de ejecutar cualquier tarea; evite improvisar.
8. No se permite usar joyas o prendas que puedan causar accidentes, tales como anillos, esclavas, cadenas, relojes, pulseras, ropa diferente a la entregada como dotación en obras.
9. Ponga en práctica los procedimientos seguros de trabajo y respete las instrucciones, señales y advertencias

PELIGROS A LOS QUE PUEDE ESTAR EXPUESTO

Peligro	Descripción	Aplica (Si - No)
Biológico	Virus, bacterias, hongos, ricketsias, parásitos, picaduras, mordeduras, fluidos o excrementos.	SI
Físico	**Ruido** (impacto intermitente y continuo) , **iluminación** (luz visible por exceso o deficiencia), **vibración** (cuerpo entero, segmentaria), **temperatura extrema** (calor y frío), **presión atmosférica** (normal y ajustada), **radiaciones ionizantes** (rayos x, gama, beta y alfa), **radiaciones no ionizantes** (láser, ultravioleta infrarroja).	SI
Químico	Polvos orgánicos e inorgánicos, fibras, **líquidos** (nieblas y rocíos), gases y vapores, humos metálicos, no metálicos, material p-	SI
Psicosocial	**Gestión organizacional** (estilo de mando, pago, contratación, participación, inducción y capacitación, bienestar social, evaluación del desempeño, manejo de cambios). **Características de la organización del trabajo** (comunicación, tecnología, organización del trabajo, demandas cualitativas y cuantitativas de la labor). **Características del grupo social del trabajo** (relaciones, cohesión, calidad de interacciones, trabajo en equipo). **Condiciones de la tarea** (carga mental, contenido de la tarea, demandas emocionales, sistemas de control, definición de roles, monotonía, etc.). **Interfase persona/tarea** (conocimientos, habilidades con relación a la demanda de la tarea, iniciativa, autonomía y reconocimiento, identificación de la persona con la tarea y la organización). **Jornada de trabajo** (pausas, trabajo nocturno, rotación, horas extras, descansos).	SI
Biomecánicos	**Postura** (prolongada, mantenida, forzada, antigravitacionales), esfuerzo, movimiento repetitivo, manipulación manual de cargas.	SI
Condiciones de seguridad:	**Mecánica** (elementos de máquinas-herramientas, piezas por trabajar, materiales proyectados sólidos o fluidos). **Eléctrica** (alta y baja tensión, estática). **Locativa** (almacenamiento, superficies de trabajo irregularidades, deslizantes, con diferencia del nivel, condiciones de orden y aseo, caídas de objeto). **Tecnológica** (explosión, fuga, derrame, incendio). **Accidentes de tránsito. Públicas** (robos, atracos, asaltos, atentados, desorden público, etc.). **Trabajo en alturas, Espacios confinados.**	SI
Fenómenos naturales:	Sismo, terremoto, vendaval, inundación, derrumbe, precipitaciones (lluvias, granizadas, heladas).	SI

CONSORCIO AGUAS GAITÁN 2025	REGISTRO DE INDUCCIÓN Y REINDUCCIÓN SGSST	**Código:** SST-F-034
		Versión: 01
		Fecha: agosto 2025

INDUCCIÓN (X) RE-INDUCCIÓN ( )	**Fecha**	29	8	25

VII. REGISTRO DE ASISTENCIA Y DECLARACION DE ENTERADO

Yo, VANESA GARZÓN GARCIA, identificado con cédula de ciudadanía No. 1121902403 desempeñando el cargo de TPG. RESIDENTE 2 Certifico que recibí, la inducción o re inducción en aspectos generales de Seguridad y Salud en el Trabajo, así mismo se han discutido conmigo los asuntos y temas arriba señalados, he manifestado todas mis dudas e inquietudes, las cuales me han sido aclaradas satisfactoriamente.

Me Comprometo a seguir y cumplir las instrucciones, normas y procedimientos establecidas por Seguridad y Salud en el Trabajo, con el fin de prevenir lesiones y enfermedades causadas por las condiciones de trabajo.

En constancia de lo anterior firmo: _____

¡Gracias por su participación!

Responsable Inducción SST: Edwin Guzman	Firma:

CONSORCIO AGUAS GAITÁN 2025	EVALUACIÓN DE INDUCCIÓN Y REINDUCCIÓN	**Código:** SST-F-035
		Versión: 01
		Fecha: agosto 2025

Nombre del trabajador: VANESA GARZON GARCIA	
Fecha: 29-8-25	**Cedula:** 1121902403
Cargo: TNG. RESIDENTE 2.	**Puntaje Obtenido:** 100%

Con el fin de medir la eficacia de la capacitación, se solicita responder las siguientes preguntas relacionadas con la capacitación:

1. El Sistema de Gestión de la Seguridad y Salud en el Trabajo. consiste en el desarrollo de un proceso lógico y por etapas, basado en la mejora continua y que incluye la política, la organización, la planificación, la aplicación, la evaluación, la auditoría y las acciones de mejora con el objetivo de anticipar, reconocer, evaluar y controlar los riesgos que puedan afectar la seguridad y salud en el trabajo

a. verdadero

b. falso

2. Selecione 2 (dos) Políticas de la Empresa en materia de Seguridad y Salud en el Trabajo:

a. Política de la empresa.	b. Política de alcohol y drogas.
c. Política SST.	d. Política de de obra.

3. Peligro, es una combinación de la probabilidad de que ocurra una o más exposiciones o eventos peligrosos y la severidad del daño que puede ser causada por estos.

a. Verdadero

b. Falso

4. Riesgo, es toda fuente, situación o acto con potencial de causar daño en la salud de los trabajadores, en los equipos o en las instalaciones.

a. Verdadero

b. Falso

5. De los siguientes anunciados, cual corresponde a la definición de ACCIDENTE DE TRABAJO:

a. Todo suceso repentino que sobrevenga por causa o con ocasión del trabajo, y que produzca en el trabajador una lesión orgánica, una perturbación funcional o psiquiátrica, una invalidez o la muerte.

b. El que se produzca durante el traslado de los trabajadores o contratistas desde su residencia a los lugares de trabajo o viceversa, cuando el transporte lo suministre el empleador.

c. El que se produzca por la ejecución de actividades recreativas, deportivas o culturales, cuando se actúe por cuenta o en representación del empleador o de la empresa usuaria cuando se trate de trabajadores de empresas de servicios temporales que se encuentren en misión

d. Todas las anteriores

6. Seleccione 2 (dos) responsabilidades que tengo como trabajador en Seguridad y Salud en el Trabajo:

a. Reportar una condición de salud desfavorable.	b. Hacer buen uso de los elementos de protección personal.
c. Cometer actos inseguros durante mis actividades.	d. Participar en las actividades de Seguridad y Salud en el Trabajo.

7. ¿Qué debo hacer en caso que tenga un accidente de trabajo?

a. Reportar al jefe inmediato y encargado de Seguridad y Salud en el Trabajo.

b. Reportar directamente a la ARL.

c. Dirigirse al centro asistencial más cercano sin informar.

d. ninguna de las anteriores

CONSORCIO AGUAS GAITÁN 2025	EVALUACIÓN DE INDUCCIÓN Y REINDUCCIÓN	Código: SST-F-035
		Versión: 01
		Fecha: agosto 2025

8. Seleccione 2 (dos) actos inseguros:

a. Realizar trabajo en alturas sin uso de arnés.	b. Usar los elementos de protección personal.
c. Verificar el área de trabajo.	d. Trabajar sin uso de los guantes y la gafas de seguridad.

9. ¿El comité paritario de seguridad y salud en el trabajo (Copasst) es?

a. Una entidad encargada de supervisar las labores de los trabajadores.

b. Un comité encargado de la promoción y vigilancia de las normas y reglamentos de Seguridad y salud en el Trabajo dentro de la empresa

c. Un comité reglamentado para dar manejo a las conductas por acosos laboral

d. Ninguna de las anteriores

10. ¿En su sitio de trabajo Conoce el punto de encuentro en caso de evacuación?

a) SI **Ubicación:** CANCHA DE FUTBOL, BARRIO VILLAMARIA

b) NO

Firma del trabajador	**Responsable de la Inducción** Edwin Gutman
C.C.: 1121902403	**Cargo:** coordinador SST

¡¡Gracias por su participación!!

CONSORCIO AGUAS GAITÁN 2025	REGISTRO DE INDUCCIÓN Y REINDUCCIÓN SGSST	Código: SST-F-034 Versión: 01 Fecha: agosto 2025

INDUCCIÓN ( ) RE-INDUCCIÓN ( )	Fecha	29	08	2025

INFORMACIÓN DEL TRABAJADOR

Nombres y Apellidos: Lina Marilla Gomez Leal	Documento: 40.328.785
Cargo : Auxiliar Contable	N° de celular: 3114204308

TEMAS DIVULGADOS	SI	NO	TEMAS DIVULGADOS	SI	NO
Sistema de gestión de seguridad y salud en el trabajo.	X		Enfermedad laboral - Procedimiento en caso de EL	X	
Objetivos del SG-SST	X		Reporte de Actos y Condiciones Inseguras.	X	
Política de SST	X		COPASST / Vigía de SST	X	
Política para la prevención del consumo de alcohol, tabaco y otras sustancias psicoactivas.	X		Ley 1010 de 2006 Acoso laboral	X	
Política de Seguridad Vial	X		Comité de Convivencia laboral	X	
Definiciones de Riesgo y peligro	X		Dotación y EPP que requieren durante la ejecución de actividades.	X	
Identificación de peligros y controles	X		Plan de emergencias: Brigadistas, Procedimiento en caso de emergencia, códigos de alarma, punto de encuentro,	X	
Reporte e investigación de Accidentes e Incidentes de Trabajo.	X		Reglamento de Higiene y seguridad	X	

RESPONSABILIDADES RESPECTO A SEGURIDAD Y SALUD EN EL TRABAJO

a) Procurar el cuidado integral de mi salud; con el fin de prevenir lesiones y enfermedades causadas por las condiciones de trabajo
b) Suministrar información clara, veraz y completa sobre mi estado de salud,
c) Cumplir las normas, reglamentos e instrucciones del SG-SST de la Compañía,
d) Informar oportunamente al empleador o contratante acerca de los peligros y riesgos latentes en mi sitio de trabajo,
e) Participar en las actividades de prevención, mediante capacitaciones en SST, definidas en el cronograma de capacitación del SG-SST, que se realicen en la empresa.
f) Reportar inmediatamente todo accidente de trabajo o incidente.

NORMAS DE SEGURIDAD

1. El uso de la Dotación y EPP suministrados por la Empresa, es obligatorio durante toda la jornada laboral para el personal administrativo y Operativo.
2. Aplique las pautas de higiene postural y de manipulación de cargas. Realice diariamente pausas activas.
3. Prohibido obstaculizar, retirar, esconder u operar los equipos de emergencia como son extintores, gabinetes, camillas y botiquines, salvo en una emergencia.
4. Mantener el puesto de trabajo en perfecto orden y aseo y cuidar los equipos elementos asignados para ejecutar la labor.
5. Para la realización de tareas de alto riesgo (trabajos en altura, espacios confinados, excavaciones y energías peligrosas) es obligatorio tramitar el Permiso para tareas de alto riesgo, contar con los equipos, herramientas y protección adecuada para su realización.
6. En casos de emergencia siga los procedimientos de seguridad y reporte la situación a la persona encargada.
7. Evalúe y controle los riesgos antes de ejecutar cualquier tarea; evite improvisar.
8. No se permite usar joyas o prendas que puedan causar accidentes, tales como anillos, esclavas, cadenas, relojes, pulseras, ropa diferente a la entregada como dotación en obras.
9. Ponga en práctica los procedimientos seguros de trabajo y respete las instrucciones, señales y advertencias

PELIGROS A LOS QUE PUEDE ESTAR EXPUESTO

Peligro	Descripción	Aplica (Si - No)
Biológico	Virus, bacterias, hongos, ricketsias, parásitos, picaduras, mordeduras, fluidos o excrementos.	Si
Físico	**Ruido** (impacto intermitente y continuo) , **iluminación** (luz visible por exceso o deficiencia), **vibración** (cuerpo entero, segmentaria), **temperatura extrema** (calor y frío), **presión atmosférica** (normal y ajustada), **radiaciones ionizantes** (rayos x, gama, beta y alfa), **radiaciones no ionizantes** (láser, ultravioleta infrarroja).	Si
Químico	Polvos orgánicos e inorgánicos, fibras, **líquidos** (nieblas y rocíos), gases y vapores, humos metálicos, no metálicos, material p	Si
Psicosocial	**Gestión organizacional** (estilo de mando, pago, contratación, participación, inducción y capacitación, bienestar social, evaluación del desempeño, manejo de cambios). **Características de la organización del trabajo** (comunicación, tecnología, organización del trabajo, demandas cualitativas y cuantitativas de la labor). **Características del grupo social del trabajo** (relaciones, cohesión, calidad de interacciones, trabajo en equipo). **Condiciones de la tarea** (carga mental, contenido de la tarea, demandas emocionales, sistemas de control, definición de roles, monotonía, etc.). **Interfase persona/tarea** (conocimientos, habilidades con relación a la demanda de la tarea, iniciativa, autonomía y reconocimiento, identificación de la persona con la tarea y la organización). **Jornada de trabajo** (pausas, trabajo nocturno, rotación, horas extras, descansos).	Si
Biomecánicos	**Postura** (prolongada, mantenida, forzada, antigravitacionales), esfuerzo, movimiento repetitivo, manipulación manual de cargas.	Si
Condiciones de seguridad:	**Mecánica** (elementos de máquinas-herramientas, piezas por trabajar, materiales proyectados sólidos o fluidos). **Eléctrica** (alta y baja tensión, estática). **Locativa** (almacenamiento, superficies de trabajo irregularidades, deslizantes, con diferencia del nivel, condiciones de orden y aseo, caídas de objeto). **Tecnológica** (explosión, fuga, derrame, incendio). **Accidentes de tránsito. Públicas** (robos, atracos, asaltos, atentados, desorden público, etc.). **Trabajo en alturas, Espacios confinados.**	Si
Fenómenos naturales:	Sismo, terremoto, vendaval, inundación, derrumbe, precipitaciones (lluvias, granizadas, heladas).	Si

CONSORCIO AGUAS GAITÁN 2025	REGISTRO DE INDUCCIÓN Y REINDUCCIÓN SGSST	**Código:** SST-F-034
		Versión: 01
		Fecha: agosto 2025

INDUCCIÓN ( ) RE-INDUCCIÓN ( )	**Fecha**	29	08	2025

VII. REGISTRO DE ASISTENCIA Y DECLARACIÓN DE ENTERADO

Yo, Lina Marcela Gomez Jed, identificado con cédula de ciudadanía No. 40.328.785 desempeñando el cargo de Auxiliar Contable Certifico que recibí, la inducción o re inducción en aspectos generales de Seguridad y Salud en el Trabajo, así mismo se han discutido conmigo los asuntos y temas arriba señalados, he manifestado todas mis dudas e inquietudes, las cuales me han sido aclaradas satisfactoriamente.

Me Comprometo a seguir y cumplir las instrucciones, normas y procedimientos establecidas por Seguridad y Salud en el Trabajo, con el fin de prevenir lesiones y enfermedades causadas por las condiciones de trabajo.

En constancia de lo anterior firmo: Lina Marcela Gomez Jed.

¡Gracias por su participación!

Responsable Inducción SST: Edwin Guzman	Firma:

CONSORCIO AGUAS GAITÁN 2025	EVALUACIÓN DE INDUCCIÓN Y REINDUCCIÓN	Código: SST-F-035
		Versión: 01
		Fecha: agosto 2025

Nombre del trabajador: Lina Marcela Gomez Leal	
Fecha: 29 de Agosto de 2025	Cedula: 40.328.785.
Cargo: Auxiliar Contable	Puntaje Obtenido: 100%

Con el fin de medir la eficacia de la capacitación, se solicita responder las siguientes preguntas relacionadas con la capacitación:

1. El Sistema de Gestión de la Seguridad y Salud en el Trabajo. consiste en el desarrollo de un proceso lógico y por etapas, basado en la mejora continua y que incluye la política, la organización, la planificación, la aplicación, la evaluación, la auditoría y las acciones de mejora con el objetivo de anticipar, reconocer, evaluar y controlar los riesgos que puedan afectar la seguridad y salud en el trabajo

a. X Verdadero

b. falso

2. Selecione 2 (dos) Políticas de la Empresa en materia de Seguridad y Salud en el Trabajo:

a. Política de la empresa.

b. X Política de alcohol y drogas.

c. X Política SST.

d. Política de de obra.

3. Peligro, es una combinación de la probabilidad de que ocurra una o más exposiciones o eventos peligrosos y la severidad del daño que puede ser causada por estos.

a. X Verdadero

b. Falso

4. Riesgo, es toda fuente, situación o acto con potencial de causar daño en la salud de los trabajadores, en los equipos o en las instalaciones.

a. X Verdadero

b. Falso

5. De los siguientes anunciados, cual corresponde a la definición de ACCIDENTE DE TRABAJO:

a. Todo suceso repentino que sobrevenga por causa o con ocasión del trabajo, y que produzca en el trabajador una lesión orgánica, una perturbación funcional o psiquiátrica, una invalidez o la muerte.

b. El que se produzca durante el traslado de los trabajadores o contratistas desde su residencia a los lugares de trabajo o viceversa, cuando el transporte lo suministre el empleador.

c. El que se produzca por la ejecución de actividades recreativas, deportivas o culturales, cuando se actúe por cuenta o en representación del empleador o de la empresa usuaria cuando se trate de trabajadores de empresas de servicios temporales que se encuentren en misión

d. X Todas las anteriores

6. Seleccione 2 (dos) responsabilidades que tengo como trabajador en Seguridad y Salud en el Trabajo:

a. X Reportar una condición de salud desfavorable.

b. X Hacer buen uso de los elementos de protección personal.

c. Cometer actos inseguros durante mis actividades.

d. Participar en las actividades de Seguridad y Salud en el Trabajo.

7. ¿Qué debo hacer en caso que tenga un accidente de trabajo?

a. X Reportar al jefe inmediato y encargado de Seguridad y Salud en el Trabajo.

b. Reportar directamente a la ARL.

c. Dirigirse al centro asistencial más cercano sin informar.

d. ninguna de las anteriores

CONSORCIO AGUAS GAITÁN 2025	EVALUACIÓN DE INDUCCIÓN Y REINDUCCIÓN	**Código:** SST-F-035
		Versión: 01
		Fecha: agosto 2025

8. Seleccione 2 (dos) actos inseguros:

a. Realizar trabajo en alturas sin uso de arnés.	b. Usar los elementos de protección personal.
c. Verificar el área de trabajo.	d. Trabajar sin uso de los guantes y la gafas de seguridad.

9. ¿El comité paritario de seguridad y salud en el trabajo (Copasst) es?

a. Una entidad encargada de supervisar las labores de los trabajadores.

b. Un comité encargado de la promoción y vigilancia de las normas y reglamentos de Seguridad y salud en el Trabajo dentro de la empresa

c. Un comité reglamentado para dar manejo a las conductas por acosos laboral

d. Ninguna de las anteriores

10. ¿En su sitio de trabajo Conoce el punto de encuentro en caso de evacuación?

a) SI **Ubicación:** Cancha micro villa Maria

b) NO

Firma del trabajador Gina Marcela Gomez Leal **C.C.:** 40.328.285.	**Responsable de la Inducción** Edwin Guzman **Cargo:** coordinador SST

¡¡Gracias por su participación!!

CONSORCIO AGUAS GAITÁN 2025	CONTROL DE ASISTENCIA	Código: SST-F-025 Versión: 01 Fecha: agosto 2025

Tipo de actividad: Reunión__ Capacitación__ Charla X Visita__ Campaña__ Otra _____

Fecha de actividad: 04-SEPTIEMBRE-25	**Hora:** 7:00 AM	**Duración:** 15 MINUTOS
Tema: HABITOS SALUDABLES		**Lugar:** OFICINA 826

N.°	NOMBRES Y APELLIDOS DEL TRABADOR	C.C.	CARGO	FIRMA
1	VANESA GARZÓN GARCIA	1121902403	ING. RESIDENTE 2	
2	Génesis Paola Parada Martínez	1.092.344.700	Aux Adm Financiero	Génesis Parada
3	Diva Yamira Machado	40395435	Contadora	
4	ROSEMBERG MORGA	1003 359252	AUX OPERATIVO CONDUCTOR	
5	Ana Marula Gomez Leal	40.328.285	Aux Contable	Ana Gomez
6	ALEJANDRO MUÑOZ	80 023 513	CONDUCTOR	
7	GUILLERMO OSORIO	1121834840	ING. SSG. 1	
8				
9				
10				
11				
12				
13				
14				
15				
16				
17				
18				
19				
20				

OBSERVACIONES: _____

NOMBRE DEL RESPONSABLE DE LA ACTIVIDAD: Edwin Guzman	
FIRMA:	

CONSORCIO AGUAS GAITÁN 2025	CONTROL DE ASISTENCIA	Código: SST-F-025 Versión: 01 Fecha: agosto 2025

Tipo de actividad: Reunión__ Capacitación__ Charla X Visita__ Campaña__ Otra _____

Fecha de actividad: 11-09-2025	**Hora:** 7:00 AM	**Duración:** 15 minutos
Tema: ESTRÉS TÉRMICO		**Lugar:** OFICINA 826

N.°	NOMBRES Y APELLIDOS DEL TRABADOR	C.C.	CARGO	FIRMA
1	GUILLERMO OSORIO	1121834340	ING. RES. 1	[signature]
2	Lina Marcela Gomez Leal	40.328.285	Aux. Contable	Lina Gomez
3	Genesis paola Parada Martinez	1.092.394.700	Aux Adm Financiera	Genesis parada
4	VANESA GARZON GARCIA	1121902403	Ing. Residente 2	[signature]
5	Deva Yanira Machado	40395435	Contadora	[signature]
6				
7				
8				
9				
10				
11				
12				
13				
14				
15				
16				
17				
18				
19				
20				

OBSERVACIONES: _____

NOMBRE DEL RESPONSABLE DE LA ACTIVIDAD: Edwin Guzman	
FIRMA: [signature]	

CONSORCIO AGUAS GAITÁN 2025	CONTROL DE ASISTENCIA	Código: SST-F-025 Versión: 01 Fecha: agosto 2025

Tipo de actividad: Reunión__ Capacitación__ Charla X Visita__ Campaña__ Otra _____

Fecha de actividad: 17-09-25	**Hora:** 8:00 am	**Duración:** 15 minutos
Tema: PAUSAS ACTIVAS		**Lugar:** Oficina 826

N.°	NOMBRES Y APELLIDOS DEL TRABADOR	C.C.	CARGO	FIRMA
1	Lina Marcela Gomez Leal	40.328.285	Aux. Contable	Lina Gomez
2	VANESA GARZÓN GARCIA	1121902403	HG RESIDENTE 2	
3	GUILLERMO OSORIO	1121884340	HG-RES-1	
4	Génesis paola parada Martinez	1.097.394.700	Aux Adm Financiero	Génesis parada
5	Diva Yaira Machado	40395435	Contadora	
6				
7				
8				
9				
10				
11				
12				
13				
14				
15				
16				
17				
18				
19				
20				

OBSERVACIONES: _____

NOMBRE DEL RESPONSABLE DE LA ACTIVIDAD: Edwin Guzman	
FIRMA: Edwin Guzman	

CONSORCIO AGUAS GAITÁN 2025	CONTROL DE ASISTENCIA	Código: SST-F-025 Versión: 01 Fecha: agosto 2025

Tipo de actividad: Reunión__ Capacitación__ Charla X Visita__ Campaña__ Otra _____		
Fecha de actividad: 25-09-25	**Hora:** 7:00 AM	**Duración:** 15 min
Tema: RIESGO PUBLICO		**Lugar:** Oficina 826

N.°	NOMBRES Y APELLIDOS DEL TRABADOR	C.C.	CARGO	FIRMA
1	ROSEMBERG MURILLO TOTOA	1003359252	AUX. OPERATIVO CONDUCTOR	
2	GUILLERMO OSORIO	1218343340	ING. DESP. 1	
3	ALEJANDRO MUÑOZ	80 013513	CONDUCTOR	
4	VANESA GARZÓN GARCIA	1121902403	ING. RESIDENTE 2	
5	Genesis Paola Pareda Martinez	1.092.394.700	Aux Adm Financiera	Genesis Pareda
6	Dava Yamira Machado	40395435	Contadora	
7	Lina Marcela Gomez Leal	40.328.285	AUX. contable	Lina Gomez
8				
9				
10				
11				
12				
13				
14				
15				
16				
17				
18				
19				
20				

OBSERVACIONES: _____

NOMBRE DEL RESPONSABLE DE LA ACTIVIDAD: Edwin Guzman	
FIRMA:	

CONSORCIO AGUAS GAITÁN 2025	CONTROL DE ASISTENCIA	Código: SST-F-025 Versión: 01 Fecha: agosto 2025

Tipo de actividad: Reunión__ Capacitación__ Charla X Visita__ Campaña__ Otra _____		
Fecha de actividad: 30-09-25	**Hora:** 8:00	**Duración:** 15 MINUTOS
Tema: PEATÓN "ACTOR VIAL"		**Lugar:** OFICINA 826

N.°	NOMBRES Y APELLIDOS DEL TRABADOR	C.C.	CARGO	FIRMA
1	Genesis Paola Parada Martinez	1.092.394.700	Aux Adm Financiero	Genesis Parada
2	ROSEMBER MURCIA JOSOA	1003359252	AUX OPERATIVO CONDUCTOR	[illegible]
3	VANESA GARZÓN GARCIA	1121902403	ING. RESIDENTE 2	[illegible]
4	Dina Yanira Machado	40395435	Contadora	[illegible]
5	GUILLERMO OSORIO	1121834840	ING. RES. 1	[illegible]
6	Lina Marcela Gomez Leal	40.328.785	Aux. Contable	Lina Gomez
7				
8				
9				
10				
11				
12				
13				
14				
15				
16				
17				
18				
19				
20				

OBSERVACIONES: _____

NOMBRE DEL RESPONSABLE DE LA ACTIVIDAD: Edwin Guzman	
FIRMA: Edwin Guzman	

CONSORCIO AGUAS GALÁN 2025	INSPECCIÓN DE EXTINTORES	Código: SST-F-020 Versión: 01 Fecha: agosto 2025

FECHA INSPECCIÓN: 10-09-25

LUGAR: Oficina 826

RESPONSABLE DE LA INSPECCIÓN: Edwin Guzman

CARGO: coordinador SST

Bueno: B Regular: R Malo: M No Tiene: N.T No aplica: N.A

N°.	Ubicación	Identificación	Capacidad	Clase	Agente	Fecha de ultima recarga	Acceso	Visibilidad	Señalización	Pintura	Cilindro	Etiqueta (instructivo)	Aro de seguridad	Manómetro	Presión	Pasador	Manguera	Boquilla	Envase	Manija de transporte	Manija de disparo	OBSERVACIONES
1	fotocopiadora	NA	30 lbs	ABC	Pos	3-25	B	B	B	B	B	B	B	B	B	B	B	B	B	B	B	
2	segundo piso	NA	30 lbs	ABC	Pos	3-25	B	B	B	B	B	B	B	B	B	B	B	B	B	B	B	
3																						
4																						
5																						
6																						
7																						
8																						
9																						
10																						

OBSERVACIONES GENERALES:

CONSORCIO AGUAS GAITÁN 2025	INSPECCIÓN CAMILLAS DE EMERGENCIA	Código: SST-F-021 Versión: 01 Fecha: agosto 2025

Codigo: N/A	**Fecha de Inspeccion:** 10-09-25
Responsable de la Inspección: Edwin Guzman	**Cargo:** coordinador SST
Lugar: OFICINA 826	**Ubicación de la camilla:** OFICINA 826 1 PISO

DESCRIPCIÓN DE LA CAMILLA

	Elemento	VERIFICACIÓN / ESTADO			DESCRIPCIÓN DE LA CONDICIÓN OBSERVACIONES	RECOMENDACIONES
		CUMPLE	NO CUMPLE	NA		
1	Instalación (Sitio de ubicación)	SI				
2	Estado del soporte	SI				
3	Sugetadores o Manijas de agarre	SI				
4	Correas de amarre o seguridad	SI				
5	Lugar visible y fácil acceso	SI				
6	Rotulada / Señalización	SI				
7	Juego de inmovilizadores de miembro inferior y superior	SI				

OBSERVACIONES:

Firma

CONSORCIO AGUAS GAITÁN 2025	INSPECCIÓN DE BOTIQUÍN	**Código:** SST-F-022 **Versión:** 01 **Fecha:** agosto 2025

Lugar:	Oficina 826	Fecha de inspección:	30	9	25
Ubicación del botiquín	cubículos primer piso of. 826				

Marque con una X según las condiciones observadas:

El botiquín se encuentra instalado en la pared?	Si	X	No		Localizado en lugar visible?	Si	X	No	
El botiquín se encuentra libre de obstáculos?	Si	X	No		El botiquín se encuentra señalizado?	Si	X	No	

Ítem	Descripción del elemento del botiquín de primeros auxilios	Cantidad Requerida	Cantidad existente	Fecha de Vencimiento (Si aplica)	Observaciones
1	GASAS LIMPIAS PAQUETE	Paquete X 20	12	4-29	
2	ESPARADRAPO DE TELA ROLLO de 4"	1 unidad	1	—	
3	BAJALENGUAS	Paquete X 20	20	9-28	
4	TIJERAS MEDIANA PUNTA ROMA	1 unidad	1	NA	
5	TAPABOCA QUIRÚRGICO	Paquete por 5	5	NA	
6	GUANTES DE LATEX PARA EXAMEN	Caja por 50	40	18-4-29	
7	VENDA ELÁSTICA 2 X 5 YARDAS	1 unidad	1	28-10-25	
8	VENDA ELÁSTICA 4 X 5 YARDAS	1 unidad	1	8-6-27	
9	VENDA ELÁSTICA 5 X 5 YARDAS	1 unidad	1	3-27	
10	VENDA DE ALGODÓN 3 X 5 YARDAS	1 unidad	1	11-26	
11	VENDA DE ALGODÓN 4 X 5 YARDAS	1 unidad	1	10-26	
12	YODOPOVIDONA (JABÓN QUIRÚRGICO) 120 ml	1 unidad	1	10-25	
13	SOLUCIÓN SALINA 250 cc o 500 cc	2 unidades	1	—	
14	TERMÓMETRO DE MERCURIO O DIGITAL	1 unidad	1	—	
15	ALCOHOL ANTISÉPTICO FRASCO POR 350 ml	1 unidad	1	4-26	
16	PARCHE OCULAR	5 unidad	4	—	
17	APLICADORES	Paquete X 20	20	—	
18	VENDA TRIANGULAR	2 unidades	2	—	
19	JERINGAS	1 unidad	1	22-11-25	
20	SULFAPLATA 30 g	1 unidad	1	—	
21	SUERO ORAL SOBRE	2 unidades	3	6-26	
22	LINTERNA	1 unidad	1	—	
23	MASCARILLA RCP	1 unidad	1	—	
24	INMOVILIZADOR DE CARTÓN PLÁSTICO	1 Juego	1	—	

Observaciones Generales:

Participantes en la Inspección:	Edwin Guzman	Firma:	

CONSORCIO AGUAS GAITÁN 2025
NIT. 901.965.630 – 1.

ANEXO 4. PLANILLAS DE SEGURIDAD SOCIAL Y CERTIFICACIÓN CONTADOR.

Gmail

EMPRESAS INGENIERIA <inforecursosh826@gmail.com>

NOTIFICACION RESULTADO NOVEDAD RELACION LABORAL

3 mensajes

Afiliaciones EPS Sanitas <afiliacioneseps@epssanitas.notify-it.com>
Para: inforecursosh826@gmail.com

16 de septiembre de 2025, 18:11

EPS Sanitas

Bogotá, 16 de Septiembre de 2025

Señor(a):

CONSORCIO AGUAS GAITAN

901965630

***Asunto:** Solicitud Novedad Relación Laboral ID 7173594*

Cordial saludo

Nos permitimos informarle el resultado de la novedad de inicio de la relación laboral para el afiliado(a) **LUIS FERNANDO MUÑOZ MURCIA** identificado(a) con CC 86051533 :

[El texto citado está oculto]

Fecha de Radicación	12/09/2025
Nro. Solicitud	503260911
Salario (IBC)	$ 11,000,000
Fecha de ingreso a laborar	01/09/2025
Estado Cargue Novedad	Novedad cargada con exito

Cordialmente,

Banny Sarmiento

Banny Yeritza Sarmiento Vanegas

Coordinador Gestión de la Afiliación al SGSSS

EPS Sanitas

Usted ha recibido este correo porque se encuentra registrado como miembro de alguno de nuestros clientes en notificalo.com.
Para ***darse de baja*** del recibo de este tipo de correos, por favor haga clic aqui.

41

ARL | sura

Medellín, 08 de September de 2025

LA DIRECCIÓN DE AFILIACIONES Y RECAUDOS

HACE CONSTAR:

Que la(s) persona(s) relacionada(s) en el siguiente listado, se encuentra(n) afiliada(s) en Riesgos Laborales desde las fechas indicadas, a SEGUROS DE VIDA SURAMERICANA S.A como trabajadores de CONSORCIO AGUAS GAITAN 2025.

A continuación se relacionan las fechas de afiliación

Número identificación	Nombre	Fecha inicio cobertura	Fecha fin cobertura	Código de transacción	Tipo Cotizante	Estado
Centro de trabajo:	0000000002 ADMON VILLAVO		Clase: 1		Porcentaje Cotización:	0.522 %
C86051533	MUÑOZ MURCIA LUIS FERNANDO	09/09/2025		1755TSY2	DEPENDIENTE	POR INICIAR

null

Atentamente,

Dirección de Afiliaciones y Recaudos

Este certificado tiene validez para efectos de afiliación del trabajador a SEGUROS DE VIDA SURAMERICANA S.A así como para su desafiliación
Importante: La información contenida en este certificado puede ser validada en cualquier momento por SEGUROS DE VIDA SURAMERICANA S.A

Este certificado fue generado con la información registrada en la base de datos el 08/09/2025 16:58:48 .
Los trabajadores marcados con asterisco (*) son afiliados Independientes.
Las coberturas marcadas con dos asteriscos (**) son coberturas pendientes de retiro.

Dirección IP: 190.158.96.13, 198.143.41.23, 172.16.42.57

SUPERINTENDENCIA FINANCIERA DE COLOMBIA
VIGILADO

COLOMBIA POTENCIA DE LA VIDA

Colpensiones

LA ADMINISTRADORA COLOMBIANA DE PENSIONES - COLPENSIONES

CERTIFICA QUE

Verificada la base de datos de afiliados, el/la señor/a **FRANCY CAROLINA AREVALO GARZON** identificado/a con documento de identidad **Cédula de Ciudadanía** número **40326478,** se encuentra afiliado/a desde **01/07/2019** al Régimen de Prima Media con Prestación Definida (RPM) administrado por la Administradora Colombiana de Pensiones **COLPENSIONES.**

La presente certificación se expide en Bogotá, el día 03 de septiembre de 2025.

Rosa Mercedes Nino Amaya
Dirección de Afiliaciones

Nota: Certificado generado desde la página Web. Este documento no es válido para el reconocimiento de prestaciones económicas, está sujeto a verificación y no tiene costo alguno.

VIGILADO SUPERINTENDENCIA DE COLOMBIA

EPS Sanitas
Nuestro compromiso es contigo

CE-006 - 0000000100 – 2025

CERTIFICA

Que la(s) persona(s) relacionada(s) a continuación está(n) o ha(n) estado afiliada(s) a

TIPO Y NÚMERO DE IDENTIFICACIÓN	CC 40326478
NOMBRES Y APELLIDOS	Arevalo Garzon,Francy Carolina
TIPO DE AFILIADO	Titular
TIPO DE TRABAJADOR	Dependiente
FECHA DE AFILIACIÓN AL REGIMEN	01/04/2021
ESTADO DE AFILIACIÓN	Vigente
ESTADO DE SERVICIO	Habilitado
REGIMEN	Contributivo

La presente se expide a nombre de Arevalo Garzon,Francy Carolina, a los 25 días del mes de septiembre del año 2025.

NOTA: Esta certificación no constituye aprobación de traslado, ni es documento válido para solicitar servicios médicos.

Banny Sarmiento

Banny Yeritza Sarmiento Vanegas
Coordinador Gestión de la Afiliación

ARL | sura

Medellín, 28 de August de 2025

LA DIRECCIÓN DE AFILIACIONES Y RECAUDOS

HACE CONSTAR:

Que la(s) persona(s) relacionada(s) en el siguiente listado, se encuentra(n) afiliada(s) en Riesgos Laborales desde las fechas indicadas, a SEGUROS DE VIDA SURAMERICANA S.A como trabajadores de CONSORCIO AGUAS GAITAN 2025.

A continuación se relacionan las fechas de afiliación

Número identificación	Nombre	Fecha inicio cobertura	Fecha fin cobertura	Código de transacción	Tipo Cotizante	Estado
Centro de trabajo:	0000000003 OBRA WACOYO		Clase: 5		Porcentaje Cotización:	6.96 %
C40326478	AREVALO GARZON FRANCY CAROLINA	29/08/2025		s1631881	DEPENDIENTE	POR INICIAR

null

Atentamente,

Dirección de Afiliaciones y Recaudos

Este certificado tiene validez para efectos de afiliación del trabajador a SEGUROS DE VIDA SURAMERICANA S.A así como para su desafiliación
Importante: La información contenida en este certificado puede ser validada en cualquier momento por SEGUROS DE VIDA SURAMERICANA S.A

Este certificado fue generado con la información registrada en la base de datos el 28/08/2025 13:44:05 .
Los trabajadores marcados con asterisco (*) son afiliados Independientes.
Las coberturas marcadas con dos asteriscos (**) son coberturas pendientes de retiro.

Dirección IP: 190.158.96.13, 198.143.41.23, 172.16.42.57

VIGILADO SUPERINTENDENCIA FINANCIERA DE COLOMBIA

porvenir
sólo hay uno

SOCIEDAD ADMINISTRADORA DE FONDOS DE PENSIONES Y CESANTÍAS PORVENIR S.A.

En su condición de administradora del

FONDO DE PENSIONES OBLIGATORIAS PORVENIR

NIT 800.224.808-8

CERTIFICA QUE:

LUIS FERNANDO MUÑOZ MURCIA, identificado(a) con cédula de ciudadanía **86.051.533**, se encuentra afiliado(a) al **Fondo de Pensiones Obligatorias Porvenir.**

La presente certificación se expide el 25 de Septiembre del 2025.

Cordialmente,

Gerencia de Clientes

Tenga en cuenta:

Es fundamental que revise periódicamente su Historia Laboral, el capital ahorrado y las semanas que tiene registradas, si presenta inconsistencias, ingrese a www.porvenir.com.co *y actualice su Historia Laboral.*

46

NUEVA EPS S.A

NIT: 900156264-2

CERTIFICA QUE:

El 11/09/2025, el empleador CONSORCIO AGUAS GAITAN 2025 identificado con NIT número 901965630 registró la siguiente solicitud de reingreso en nuestro portal transaccional.

NÚMERO DE RADICACIÓN	FECHA DE RADICACIÓN	TIPO DE SOLICITUD
9280627	11/09/2025	Reingresos

DETALLE

TIPO	IDENTIFICACIÓN	NOMBRE COTIZANTE	IBC	CARGO	FECHA
CÉDULA DE CIUDADANÍA	1121834340	GUILLERMOALBERTO OSORIO VARGAS	3300000	INGENIERO CIVIL	2025-08-29

La siguiente certificación se expide a solicitud del interesado a los 11 días del mes de Septiembre del año 2025.

Cordialmente,

GERENCIA NACIONAL DE AFILIACIONES

Nueva

ARL | sura

Medellín, 28 de August de 2025

LA DIRECCIÓN DE AFILIACIONES Y RECAUDOS

HACE CONSTAR:

Que la(s) persona(s) relacionada(s) en el siguiente listado, se encuentra(n) afiliada(s) en Riesgos Laborales desde las fechas indicadas, a SEGUROS DE VIDA SURAMERICANA S.A como trabajadores de CONSORCIO AGUAS GAITAN 2025.

A continuación se relacionan las fechas de afiliación

Número identificación	Nombre	Fecha inicio cobertura	Fecha fin cobertura	Código de transacción	Tipo Cotizante	Estado
Centro de trabajo:	0000000003 OBRA WACOYO		Clase: 5		Porcentaje Cotización:	6.96 %
C1121834340	OSORIO VARGAS GUILLERMO ALBERTO	29/08/2025		14613342	DEPENDIENTE	POR INICIAR

null

Atentamente,

Dirección de Afiliaciones y Recaudos

Este certificado tiene validez pa[illegible] fectos de afiliación del trabajador a SEGUROS DE VIDA SURAMERICANA S.A así como para su desafiliación
Importante: La información co[illegible]a en este certificado puede ser validada en cualquier momento por SEGUROS DE VIDA SURAMERICANA S.A

Este certificado fue generado con la información registrada en la base de datos el 28/08/2025 13:47:56 .
Los trabajadores marcados con asterisco (*) son afiliados Independientes.
Las coberturas marcadas con dos asteriscos (**) son coberturas pendientes de retiro.

Dirección IP: 190.158.96.13, 198.143.41.40, 172.16.42.57

SUPERINTENDENCIA FINANCIERA DE COLOMBIA
VIGILADO

COLOMBIA POTENCIA DE LA VIDA

Colpensiones

LA ADMINISTRADORA COLOMBIANA DE PENSIONES - COLPENSIONES

CERTIFICA QUE

Verificada la base de datos de afiliados, el/la señor/a **GUILLERMO ALBERTO OSORIO VARGAS** identificado/a con documento de identidad **Cédula de Ciudadanía** número **1121834340,** se encuentra afiliado/a desde **01/01/2012** al Régimen de Prima Media con Prestación Definida (RPM) administrado por la Administradora Colombiana de Pensiones **COLPENSIONES.**

La presente certificación se expide en Bogotá, el día 03 de septiembre de 2025.

Rosa Mercedes Nino Amaya
Dirección de Afiliaciones

Nota: Certificado generado desde la página Web. Este documento no es válido para el reconocimiento de prestaciones económicas, está sujeto a verificación y no tiene costo alguno.

VIGILADO SUPERINTENDENCIA FINANCIERA DE COLOMBIA

Gmail

EMPRESAS INGENIERIA <inforecursosh826@gmail.com>

NOTIFICACION RESULTADO NOVEDAD RELACION LABORAL

1 mensaje

Afiliaciones EPS Sanitas <afiliacioneseps@epssanitas.notify-it.com>
Para: inforecursosh826@gmail.com

1 de octubre de 2025, 19:52

EPS Sanitas

Bogotá, 01 de Octubre de 2025

Señor(a):

CONSORCIO AGUAS GAITAN

901965630

Asunto: *Solicitud Novedad Relación Laboral ID 7230773*

Cordial saludo

Nos permitimos informarle el resultado de la novedad de inicio de la relación laboral para el afiliado(a) **WENDY VANESA GARZON GARCIA** identificado(a) con CC 1121902403 :

Fecha de Radicación	29/09/2025
Nro. Solicitud	503304976
Salario (IBC)	$ 2,300,000
Fecha de ingreso a laborar	17/09/2025
Estado Cargue Novedad	Novedad cargada con exito

Cordialmente,

Banny Sarmiento

Banny Yeritza Sarmiento Vanegas

Coordinador Gestión de la Afiliación al SGSSS

EPS Sanitas

Usted ha recibido este correo porque se encuentra registrado como miembro de alguno de nuestros clientes en notificalo.com.
Para ***darse de baja*** del recibo de este tipo de correos, por favor haga clic aqui.

Medellín, 28 de august de 2025

LA ADMINISTRADORA DE RIESGOS LABORALES
SEGUROS DE VIDA SURAMERICANA S.A.

CERTIFICA:

Que WENDY VANESA GARZON GARCIA identificado(a) con cédula de ciudadanía 1121902403 registra en nuestra base de datos como trabajador(a) independiente.

A continuación se relacionan los datos de la afiliación:

Fecha inicio cobertura: 29/08/2025 **Fecha fin cobertura:**

INFORMACIÓN DEL CONTRATANTE

CONSORCIO AGUAS GAITAN 2025 N901965630

ACTIVIDAD ECONÓMICA:
5429001 - CONSTRUCCIÓN DE OTRAS OBRAS DE INGENIERÍA CIVIL, INCLUYE LA CONSTRUCCIÓN, CONSERVACIÓN Y REPARACIÓN DE INSTALACIONES INDUSTRIALES (EXCEPTO EDIFICIOS) COMO REFINERÍAS, FÁBRICAS DE PRODUCTOS QUÍMICOS, VÍAS DE NAVEGACIÓN, OBRAS PORTUARIAS Y FLUVIALES, PUERTOS DEPORTIVOS, INSTALACIONES DEPORTIVAS O DE ESPARCIMIENTO, ESCLUSAS, REPRESAS Y DIQUES, SUBDIVISIÓN DE TERRENOS CON MEJORA

CLASE DE RIESGO: 5 **PORCENTAJE DE COTIZACIÓN:** 6.96%

CENTRO DE TRABAJO: 0000000003 - OBRA WACOYO

CLASE: 5 **PORCENTAJE:** 6.96% **TIPO COTIZANTE:** INDEPENDIENTE CON CONTRATO DE PRESTACION DE SERVICIOS SUPERIOR A UN MES

ACTIVIDAD ECONÓMICA CENTRO DE TRABAJO:
5429001 - CONSTRUCCIÓN DE OTRAS OBRAS DE INGENIERÍA CIVIL, INCLUYE LA CONSTRUCCIÓN, CONSERVACIÓN Y REPARACIÓN DE INSTALACIONES INDUSTRIALES (EXCEPTO EDIFICIOS) COMO REFINERÍAS, FÁBRICAS DE PRODUCTOS QUÍMICOS, VÍAS DE NAVEGACIÓN, OBRAS PORTUARIAS Y FLUVIALES, PUERTOS DEPORTIVOS, INSTALACIONES DEPORTIVAS O DE ESPARCIMIENTO, ESCLUSAS, REPRESAS Y DIQUES, SUBDIVISIÓN DE TERRENOS CON MEJORA

INFORMACIÓN DEL CONTRATISTA

ACTIVIDAD ECONÓMICA:
5429001 - CONSTRUCCIÓN DE OTRAS OBRAS DE INGENIERÍA CIVIL, INCLUYE LA CONSTRUCCIÓN, CONSERVACIÓN Y REPARACIÓN DE INSTALACIONES INDUSTRIALES (EXCEPTO EDIFICIOS) COMO REFINERÍAS, FÁBRICAS DE PRODUCTOS QUÍMICOS, VÍAS DE NAVEGACIÓN, OBRAS PORTUARIAS Y FLUVIALES, PUERTOS DEPORTIVOS, INSTALACIONES DEPORTIVAS O DE ESPARCIMIENTO, ESCLUSAS, REPRESAS Y DIQUES, SUBDIVISIÓN DE TERRENOS CON MEJORA

CODIGO DE ACTIVIDAD: 5429001

CLASE DE RIESGO: 5 **PORCENTAJE DE COTIZACIÓN:** 6.96%

Su pago lo debe realizar con riesgo null (null %), teniendo en cuenta lo siguiente:

Artículo 11, Decreto 723 de 2013: Cotización y Pago: La cotización se realizará teniendo en cuenta el mayor riesgo entre:

1. ***La clase de riesgo del centro de trabajo de la entidad o institución.***
2. ***El propio de la actividad ejecutada por el contratista.***

Parágrafo 1: Cuando las entidades o instituciones no tengan centros de trabajo se tomará la actividad principal o institución.

null

Atentamente,

Dirección de Afiliaciones y Recaudos

Este certificado tiene validez para efectos de afiliación del trabajador a SEGUROS DE VIDA SURAMERICANA S.A así como para su desafiliación
Importante: La información contenida en este certificado puede ser validada en cualquier momento por SEGUROS DE VIDA SURAMERICANA S.A

Este certificado fue generado con la información registrada en la base de datos el: 28/08/2025 3.31 PM

VIGILADO SUPERINTENDENCIA FINANCIERA DE COLOMBIA

ARL | sura

Medellín, 16 de September de 2025

LA DIRECCIÓN DE AFILIACIONES Y RECAUDOS

HACE CONSTAR:

Que la(s) persona(s) relacionada(s) en el siguiente listado, se encuentra(n) afiliada(s) en Riesgos Laborales desde las fechas indicadas, a SEGUROS DE VIDA SURAMERICANA S.A como trabajadores de CONSORCIO AGUAS GAITAN 2025.

A continuación se relacionan las fechas de afiliación

Número identificación	Nombre	Fecha inicio cobertura	Fecha fin cobertura	Código de transacción	Tipo Cotizante	Estado
Centro de trabajo:	0000000003 PUERTO GAITAN Y RESGUARDOS		Clase: 5		Porcentaje Cotización:	6.96 %
C1121902403	GARZON GARCIA WENDY VANESA	17/09/2025		p1491821	DEPENDIENTE	POR INICIAR

null

Atentamente,

Dirección de Afiliaciones y Recaudos

Este certificado tiene validez para efectos de afiliación del trabajador a SEGUROS DE VIDA SURAMERICANA S.A así como para su desafiliación
Importante: La información contenida en este certificado puede ser validada en cualquier momento por SEGUROS DE VIDA SURAMERICANA S.A

Este certificado fue generado con la información registrada en la base de datos el 16/09/2025 12:03:42 .
Los trabajadores marcados con asterisco (*) son afiliados Independientes.
Las coberturas marcadas con dos asteriscos (**) son coberturas pendientes de retiro.

Dirección IP: 190.158.96.13, 198.143.41.40, 172.16.42.57

SUPERINTENDENCIA FINANCIERA DE COLOMBIA
VIGILADO

Protección

Fondo de Pensiones Obligatorias Protección

NIT 800.229.739

Hace constar que:

El(la) Señor(a) **GARZON GARCIA WENDY VANESA** identificado(a) con **CC** número **1.121.902.403** se encuentra afiliado (a) en Pensiones Obligatorias a PROTECCIÓN, desde el día 02 de agosto de 2015 y sus recursos se encuentran distribuidos como se enuncia a continuación, de conformidad con lo consagrado en el Decreto 2373 de 2010 así:

1. El 100% al FONDO DE PENSIONES OBLIGATORIAS PROTECCIÓN MAYOR RIESGO

Esta constancia se expide a petición del(la) interesado(a) el día 28 de agosto de 2025.

Cordialmente,

Cesar Mauricio Aubad Echeverry
Equipo Soporte para Clientes

***Importante:** Esta constancia solo hace referencia a los productos mencionados anteriormente.

*Si desea verificar la veracidad de esta información comuníquese con nosotros:
Asesor Virtual Pronto en nuestro Portal Web www.proteccion.com y App o comunicarse con la Línea de Servicio en:
Bogotá **(601) 482 33 64** – Medellín **(604) 510 90 99** – Cali **(602) 386 00 80** -
Barranquilla **(605) 319 79 99** – Cartagena **(605) 642 49 99** – WhatsApp **+57 310 220 5575**
o llámanos desde tu computador desde cualquier lugar del mundo ingresando a **https://customers.wolkvox.com/clicktocall/proteccion/**

EPS Sanitas
Nuestro compromiso es contigo

CE-006 - 0000000100 – 2025

CERTIFICA

Que la(s) persona(s) relacionada(s) a continuación está(n) o ha(n) estado afiliada(s) a

TIPO Y NÚMERO DE IDENTIFICACIÓN	CC 17497322
NOMBRES Y APELLIDOS	Murcia Jojoa,Rosemberg
TIPO DE AFILIADO	Titular
TIPO DE TRABAJADOR	Dependiente
FECHA DE AFILIACIÓN AL REGIMEN	01/02/2020
ESTADO DE AFILIACIÓN	Vigente
ESTADO DE SERVICIO	Habilitado
REGIMEN	Contributivo

La presente se expide a nombre de Murcia Jojoa,Rosemberg , a los 25 días del mes de septiembre del año 2025.

NOTA: Esta certificación no constituye aprobación de traslado, ni es documento válido para solicitar servicios médicos.

Banny Sarmiento

Banny Yeritza Sarmiento Vanegas
Coordinador Gestión de la Afiliación

ARL | sura

Medellín, 28 de August de 2025

LA DIRECCIÓN DE AFILIACIONES Y RECAUDOS

HACE CONSTAR:

Que la(s) persona(s) relacionada(s) en el siguiente listado, se encuentra(n) afiliada(s) en Riesgos Laborales desde las fechas indicadas, a SEGUROS DE VIDA SURAMERICANA S.A como trabajadores de CONSORCIO AGUAS GAITAN 2025.

A continuación se relacionan las fechas de afiliación

Número identificación	Nombre	Fecha inicio cobertura	Fecha fin cobertura	Código de transacción	Tipo Cotizante	Estado
Centro de trabajo:	0000000003 OBRA WACOYO		Clase: 5		Porcentaje Cotización:	6.96 %
C17497322	MURCIA JOJOA ROSEMBERG	29/08/2025		131J170A	DEPENDIENTE	POR INICIAR

null

Atentamente,

Dirección de Afiliaciones y Recaudos

Este certificado tiene validez para efectos de afiliación del trabajador a SEGUROS DE VIDA SURAMERICANA S.A así como para su desafiliación
Importante: La información contenida en este certificado puede ser validada en cualquier momento por SEGUROS DE VIDA SURAMERICANA S.A

Este certificado fue generado con la información registrada en la base de datos el 28/08/2025 17:17:45 .
Los trabajadores marcados con asterisco (*) son afiliados Independientes.
Las coberturas marcadas con dos asteriscos (**) son coberturas pendientes de retiro.

Dirección IP: 190.158.96.13, 198.143.41.40, 172.16.42.57

SUPERINTENDENCIA FINANCIERA DE COLOMBIA
VIGILADO

porvenir
sólo hay uno

SOCIEDAD ADMINISTRADORA DE FONDOS DE PENSIONES Y CESANTÍAS PORVENIR S.A.

En su condición de administradora del

FONDO DE PENSIONES OBLIGATORIAS PORVENIR

NIT 800.224.808-6

CERTIFICA QUE:

ROSEMBERG MURCIA JOJOA, identificado(a) con cédula de ciudadanía **17.497.322**, se encuentra afiliado(a) al **Fondo de Pensiones Obligatorias Porvenir.**

La presente certificación se expide el 3 de Septiembre del 2025.

Cordialmente,

Gerencia de Clientes

Tenga en cuenta:

Es importante que sea constante en realizar los aportes obligatorios para su pensión, así lograría recibir el ingreso que desea cuando obtenga su beneficio pensional.

aportes en línea

Planilla Resumen

DATOS GENERALES DEL APORTANTE

Identificación	dv	Razon Social	Clase Aportante	Sucursal Principal	Direccion	Ciudad-Departamento	Teléfono	Exonerado SENA e ICBF
NIT 901965630	1	CONSORCIO AGUAS GAITAN 2025	B - MENOS DE 200 COTIZANTES	COFREM	CL 15 40 01	VILLAVICENCIO-META	3142334798	SI

DATOS GENERALES DE LA LIQUIDACION

Periodo		Clave		Tipo	Fecha		Pago		
Pensión	Salud	Pago	Planilla	Planilla	Limite	Pago	Banco	Dias Mora	Valor
2025-08	2025-09	25151850	9491819049	E	2025/09/08	2025/09/16	BANCO DE OCCIDENTE	8	$138,200

LIQUIDACION DETALLADA DE APORTES

EMPLEADO			NOVEDADES																		PENSION				SALUD				CCF				RIESGOS					PARAFISCALES				
No.	Identificación	Nombre	ing	ret	tde	tae	tdp	tap	vsp	cor	vst	sln	lge	lma	vac	avp	vct	irl	vip	Codigo	Dias	IBC	Aporte	Codigo	Dias	IBC	Aporte	Codigo	Dias	IBC	Aporte	Codigo	Dias	IBC	Tarifa	Aporte	Dias	IBC	Aporte	Exonerado SENA e ICBF	Total Aportes
SUCURSAL: COFREM (3 Afiliados)																						$442,367	$70,800			$442,367	$17,700			$442,367	$17,700			$442,367		$31,000		$0	$0		$137,200
Centro de Trabajo: OBRA PUERTO GAITAN (3 Afiliados)																						$442,367	$70,800			$442,367	$17,700			$442,367	$17,700			$442,367		$31,000		$0	$0		$137,200
Ciudad: VILLAVICENCIO Depto: META (3 Afiliados)																						$442,367	$70,800			$442,367	$17,700			$442,367	$17,700			$442,367		$31,000		$0	$0		$137,200
1	CC	40326478	AREVALO GARZON FRANCY CAROLINA	X																25-14	2	$94,900	$15,200	EPS005	2	$94,900	$3,800	CCF34	2	$94,900	$3,800	14-11	2	$94,900	6.960%	$6,700	2	$0	$0	SI	$29,500
2	CC	17497322	MURCIA JOJOA ROSEMBERG	X																230301	2	$127,467	$20,400	EPS005	2	$127,467	$5,100	CCF34	2	$127,467	$5,100	14-11	2	$127,467	6.960%	$8,900	2	$0	$0	SI	$39,500
3	CC	1121834340	OSORIO VARGAS GUILLERMO ALBERTO	X																25-14	2	$220,000	$35,200	EPS037	2	$220,000	$8,800	CCF34	2	$220,000	$8,800	14-11	2	$220,000	6.960%	$15,400	2	$0	$0	SI	$68,200
Total		Afiliados(3)																				$442,367	$70,800			$442,367	$17,700			$442,367	$17,700			$442,367		$31,000		$0	$0		$137,200

DATOS GENERALES DEL APORTANTE

Identificación	dv	Razon Social	Clase Aportante	Sucursal Principal	Direccion	Ciudad-Departamento	Teléfono	Exonerado SENA e ICBF
NIT 901965630	1	CONSORCIO AGUAS GAITAN 2025	B - MENOS DE 200 COTIZANTES	COFREM	CL 15 40 01	VILLAVICENCIO-META	3142334798	SI

DATOS GENERALES DE LA LIQUIDACION

Periodo		Clave		Tipo	Fecha		Pago		
Pensión	Salud	Pago	Planilla	Planilla	Limite	Pago	Banco	Dias Mora	Valor
2025-08	2025-09	25151850	9491819049	E	2025/09/08	2025/09/16	BANCO DE OCCIDENTE	8	$138,200

RESUMEN DE PAGO

RIESGO	CODIGO	NIT	DV	AFILIADOS	VALOR LIQUIDADO	INTERESES MORA	SALDOS E INCAPACIDADES	VALOR A PAGAR
AFP (ADMINISTRADORAS: 2)				3	$70,800	$500	$0	$71,300
COLPENSIONES	25-14	900,336,004	7	2	$50,400	$300	$0	$50,700
PORVENIR	230301	800,224,808	8	1	$20,400	$200	$0	$20,600
ARL (ADMINISTRADORAS: 1)				3	$31,000	$200	$0	$31,200
ARL SURA	14-11	890,903,790	5	3	$31,000	$200	$0	$31,200
CCF (ADMINISTRADORAS: 1)				3	$17,700	$100	$0	$17,800
COFREM	CCF34	892,000,146	3	3	$17,700	$100	$0	$17,800
EPS (ADMINISTRADORAS: 2)				3	$17,700	$200	$0	$17,900
NUEVA E.P.S.	EPS037	900,156,264	2	1	$8,800	$100	$0	$8,900
SANITAS	EPS005	800,251,440	6	2	$8,900	$100	$0	$9,000
TOTAL				3	$137,200	$1,000	$0	$138,200

aportes en línea

Planilla Resumen

DATOS GENERALES DEL APORTANTE

Identificación	dv	Razon Social	Clase Aportante	Sucursal Principal	Direccion	Ciudad-Departamento	Teléfono	Exonerado SENA e ICBF
NIT 901965630	1	CONSORCIO AGUAS GAITAN 2025	B - MENOS DE 200 COTIZANTES	COFREM	CL 15 40 01	VILLAVICENCIO-META	3142334798	SI

DATOS GENERALES DE LA LIQUIDACION

Periodo		Clave		Tipo	Fecha		Pago		
Pensión	Salud	Pago	Planilla	Planilla	Limite	Pago	Banco	Dias Mora	Valor
2025-08	2025-08	1000000277	9491367542	Y	2025/09/08	2025/09/17	BANCO DE BOGOTA	7	$13,500

LIQUIDACION DETALLADA DE APORTES

EMPLEADO			NOVEDADES															PENSION				SALUD				CCF				RIESGOS				PARAFISCALES				
No.	Identificación	Nombre	ing	ret	tde	tae	tdp	tap	vsp	cor	vst	sln	ige	lma	vac	avp	vct	irl	vlp	Codigo	Dias	IBC	Aporte	Codigo	Dias	IBC	Aporte	Codigo	Dias	IBC	Aporte	Codigo	Dias	IBC	Tarifa	Aporte	Dias	IBC	Aporte	Exonerado SENA e ICBF	Total Aportes
SUCURSAL: COFREM (2 Afiliados)																						$0	$0			$0	$0			$0	$0			$189,800		$13,400		$0	$0		$13,400
Centro de Trabajo: OBRA PUERTO GAITAN (2 Afiliados)																						$0	$0			$0	$0			$0	$0			$189,800		$13,400		$0	$0		$13,400
Ciudad: VILLAVICENCIO Depto: META (2 Afiliados)																						$0	$0			$0	$0			$0	$0			$189,800		$13,400		$0	$0		$13,400
1	CC	1121902403	GARZON GARCIA WENDY VANESA	X																	0	$0	$0		0	$0	$0		0	$0	$0	14-11	2	$94,900	6.960%	$6,700	0	$0	$0	No	$6,700
2	CC	86040134	GUZMAN PASTRANA EDWIN	X																	0	$0	$0		0	$0	$0		0	$0	$0	14-11	2	$94,900	6.960%	$6,700	0	$0	$0	No	$6,700
Total		Afiliados(2)																				$0	$0			$0	$0			$0	$0			$189,800		$13,400		$0	$0		$13,400

DATOS GENERALES DEL APORTANTE

Identificación	dv	Razon Social	Clase Aportante	Sucursal Principal	Direccion	Ciudad-Departamento	Teléfono	Exonerado SENA e ICBF
NIT 901965630	1	CONSORCIO AGUAS GAITAN 2025	B - MENOS DE 200 COTIZANTES	COFREM	CL 15 40 01	VILLAVICENCIO-META	3142334798	SI

DATOS GENERALES DE LA LIQUIDACION

Periodo		Clave		Tipo	Fecha		Pago		
Pensión	Salud	Pago	Planilla	Planilla	Limite	Pago	Banco	Dias Mora	Valor
2025-08	2025-08	1000000277	9491367542	Y	2025/09/08	2025/09/17	BANCO DE BOGOTA	7	$13,500

RESUMEN DE PAGO

RIESGO	CODIGO	NIT	DV	AFILIADOS	VALOR LIQUIDADO	INTERESES MORA	SALDOS E INCAPACIDADES	VALOR A PAGAR
ARL (ADMINISTRADORAS: 1)				2	$13,400	$100	$0	$13,500
ARL SURA	14-11	890,903,790	5	2	$13,400	$100	$0	$13,500
TOTAL				2	$13,400	$100	$0	$13,500

aportes en línea

Planilla Resumen

DATOS GENERALES DEL APORTANTE

Identificación	dv	Razon Social	Clase Aportante	Sucursal Principal	Direccion	Ciudad-Departamento	Teléfono	Exonerado SENA e ICBF
NIT 900751966	6	MUÑOZ AREVALO INGENIERIA S.A.S	B - MENOS DE 200 COTIZANTES	VILLAVO	primavera urbana ofc 826	VILLAVICENCIO-META	6849992	SI

DATOS GENERALES DE LA LIQUIDACION

Periodo		Clave		Tipo	Fecha		Pago		
Pensión	Salud	Pago	Planilla	Planilla	Limite	Pago	Banco	Dias Mora	Valor
2025-08	2025-09	1777900502	9491787414	E	2025/09/15	2025/09/15	BANCOLOMBIA	0	$3,343,100

LIQUIDACION DETALLADA DE APORTES

EMPLEADO			NOVEDADES																PENSION				SALUD				CCF				RIESGOS					PARAFISCALES				
No.	Identificación	Nombre	ing	ret	tde	tae	tdp	tap	vsp	cor	vst	sln	fge	lma	vac	avp	vct	irl	vip	Codigo	Dias	IBC	Aporte	Codigo	Dias	IBC	Aporte	Codigo	Dias	IBC	Aporte	Codigo	Dias	IBC	Tarifa	Aporte	Dias	IBC	Aporte	Exonerado SENA e ICBF	Total Aportes
SUCURSAL: VILLAVO (6 Afiliados)																						$12,719,100	$2,035,400			$12,719,100	$509,000			$12,719,100	$509,000			$12,719,100		$289,700		$0	$0		$3,343,100
Centro de Trabajo: ADMINISTRACION (4 Afiliados)																						$9,256,100	$1,481,200			$9,256,100	$370,400			$9,256,100	$370,400			$9,256,100		$48,600		$0	$0		$2,270,600
Ciudad: VILLAVICENCIO Depto: META (4 Afiliados)																						$9,256,100	$1,481,200			$9,256,100	$370,400			$9,256,100	$370,400			$9,256,100		$48,600		$0	$0		$2,270,600
1	CC	40326478	AREVALO GARZON FRANCY CAROLINA																	25-14	30	$3,381,400	$541,100	EPS005	30	$3,381,400	$135,300	CCF34	30	$3,381,400	$135,300	14-11	30	$3,381,400	0.522%	$17,700	30	$0	$0	SI	$829,400
2	CC	40328285	GOMEZ LEAL LINA MARCELA																	230301	30	$1,749,000	$279,900	EPS005	30	$1,749,000	$70,000	CCF34	30	$1,749,000	$70,000	14-11	30	$1,749,000	0.522%	$9,200	30	$0	$0	SI	$429,100
3	CC	40395435	MACHADO TEJEIRO DIVA YANIRA																	25-14	30	$2,702,200	$432,400	EPS005	30	$2,702,200	$108,100	CCF34	30	$2,702,200	$108,100	14-11	30	$2,702,200	0.522%	$14,200	30	$0	$0	SI	$662,800
4	CC	1092394700	PARADA MARTINEZ GENESIS PAOLA																	230301	30	$1,423,500	$227,800	EPS005	30	$1,423,500	$57,000	CCF34	30	$1,423,500	$57,000	14-11	30	$1,423,500	0.522%	$7,500	30	$0	$0	SI	$349,300
Centro de Trabajo: OBRA (2 Afiliados)																						$3,463,000	$554,200			$3,463,000	$138,600			$3,463,000	$138,600			$3,463,000		$241,100		$0	$0		$1,072,500
Ciudad: VILLAVICENCIO Depto: META (2 Afiliados)																						$3,463,000	$554,200			$3,463,000	$138,600			$3,463,000	$138,600			$3,463,000		$241,100		$0	$0		$1,072,500
5	CC	90013513	MUÑOZ MURCIA JEIMMY ALEJANDRO														X			230301	30	$2,039,500	$326,400	EPS005	30	$2,039,500	$81,600	CCF34	30	$2,039,500	$81,600	14-11	30	$2,039,500	6.960%	$142,000	30	$0	$0	SI	$631,600
6	CC	76193788	PEREZ PEREZ OBER ASMED														X			25-14	30	$1,423,500	$227,800	EPS005	30	$1,423,500	$57,000	CCF34	30	$1,423,500	$57,000	14-11	30	$1,423,500	6.960%	$99,100	30	$0	$0	SI	$449,900
Total Afiliados(6)																						$12,719,100	$2,035,400			$12,719,100	$509,000			$12,719,100	$509,000			$12,719,100		$289,700		$0	$0		$3,343,100

DATOS GENERALES DEL APORTANTE

Identificación	dv	Razon Social	Clase Aportante	Sucursal Principal	Direccion	Ciudad-Departamento	Teléfono	Exonerado SENA e ICBF
NIT 900751966	6	MUÑOZ AREVALO INGENIERIA S.A.S	B - MENOS DE 200 COTIZANTES	VILLAVO	primavera urbana ofc 826	VILLAVICENCIO-META	6849992	SI

DATOS GENERALES DE LA LIQUIDACION

Periodo		Clave		Tipo	Fecha		Pago		
Pensión	Salud	Pago	Planilla	Planilla	Limite	Pago	Banco	Dias Mora	Valor
2025-08	2025-09	1777900502	9491787414	E	2025/09/15	2025/09/15	BANCOLOMBIA	0	$3,343,100

RESUMEN DE PAGO

RIESGO	CODIGO	NIT	DV	AFILIADOS	VALOR LIQUIDADO	INTERESES MORA	SALDOS E INCAPACIDADES	VALOR A PAGAR
AFP (ADMINISTRADORAS: 2)				6	$2,035,400	$0	$0	$2,035,400
COLPENSIONES	25-14	900,336,004	7	3	$1,201,300	$0	$0	$1,201,300
PORVENIR	230301	800,224,808	8	3	$834,100	$0	$0	$834,100
ARL (ADMINISTRADORAS: 1)				6	$289,700	$0	$0	$289,700
ARL SURA	14-11	890,903,790	5	6	$289,700	$0	$0	$289,700
CCF (ADMINISTRADORAS: 1)				6	$509,000	$0	$0	$509,000
COFREM	CCF34	892,000,146	3	6	$509,000	$0	$0	$509,000
EPS (ADMINISTRADORAS: 1)				6	$509,000	$0	$0	$509,000
SANITAS	EPS005	800,251,440	6	6	$509,000	$0	$0	$509,000
TOTAL				**6**	**$3,343,100**	**$0**	**$0**	**$3,343,100**

aportes en línea

Resumen General de Pago

DATOS GENERALES DEL APORTANTE								
Identificación	dv	Razon Social	Clase Aportante	Sucursal Principal	Direccion	Ciudad-Departamento	Teléfono	Exonerado SENA e ICBF
CC 1121902403		GARZON GARCIA WENDY VANESA	INDEPENDIENTE	PRINCIPAL	CARRERA 3 B ESTE 19 22	VILLAVICENCIO-META	3142334798	No

DATOS GENERALES DE LA LIQUIDACION									
Periodo		Clave		Tipo	Fecha		Pago		
Pensión	Salud	Pago	Planilla	Planilla	Limite	Pago	Banco	Dias Mora	Valor
2025-08	2025-08	1000000280	9491818606	I	2025/09/02	2025/09/17	BANCO DE BOGOTA	14	$27,500

LIQUIDACION DETALLADA DE APORTES

EMPLEADO			PENSION				SALUD				CCF				RIESGOS				PARAFISCALES		
No.	Identificación	Nombres	Codigo	Dias	IBC	Aporte	Codigo	Dias	IBC	Aporte	Codigo	Dias	IBC	Aporte	Codigo	Dias	IBC	Aporte	Dias	IBC	Aporte
Sucursal: PRINCIPAL (1 Afiliados)					$94,900	$15,200			$94,900	$11,900			$0	$0			$0	$0		$0	$0
Centro de Trabajo: PRINCIPAL (1 Afiliados)					$94,900	$15,200			$94,900	$11,900			$0	$0			$0	$0		$0	$0
Ciudad: VILLAVICENCIO Depto: META (1 Afiliados)					$94,900	$15,200			$94,900	$11,900			$0	$0			$0	$0		$0	$0
1	CC 1121902403	GARZON WENDY	230201	2	$94,900	$15,200	EPS005	2	$94,900	$11,900		0	$0	$0		0	$0	$0	0	$0	$0
Total	**Afiliados(1)**				$94,900	$15,200			$94,900	$11,900			$0	$0			$0	$0		$0	$0

59

2025/09/17 06:12 AM

aportes en línea

Resumen General de Pago

DATOS GENERALES DEL APORTANTE

Identificación	dv	Razon Social	Clase Aportante	Sucursal Principal	Direccion	Ciudad-Departamento	Teléfono	Exonerado SENA e ICBF
CC 1121902403		GARZON GARCIA WENDY VANESA	INDEPENDIENTE	PRINCIPAL	CARRERA 3 B ESTE 19 22	VILLAVICENCIO-META	3142334798	No

DATOS GENERALES DE LA LIQUIDACION

Periodo		Clave		Tipo	Fecha		Pago		
Pensión	Salud	Pago	Planilla	Planilla	Límite	Pago	Banco	Dias Mora	Valor
2025-08	2025-08	1000000280	9491818606	I	2025/09/02	2025/09/17	BANCO DE BOGOTA	14	$27,500

RESUMEN DE PAGO

RIESGO	CODIGO	NIT	DV	AFILIADOS	VALOR LIQUIDADO	INTERESES MORA	SALDOS E INCAPACIDADES	VALOR A PAGAR
AFP (ADMINISTRADORAS: 1)				1	$15,200	$200	$0	$15,400
PROTECCION	230201	800,229,739	0	1	$15,200	$200	$0	$15,400
EPS (ADMINISTRADORAS: 1)				1	$11,900	$200	$0	$12,100
SANITAS	EPS005	800,251,440	6	1	$11,900	$200	$0	$12,100
TOTAL				1	$27,100	$400	$0	$27,500

2025/09/17 06:12 AM

60

aportes en línea

Resumen General de Pago

DATOS GENERALES DEL APORTANTE								
Identificación	dv	Razon Social	Clase Aportante	Sucursal Principal	Direccion	Ciudad-Departamento	Teléfono	Exonerado SENA e ICBF
CC 86040134		GUZMAN PASTRANA EDWIN	INDEPENDIENTE	PRINCIPAL	CALLE 4 C N.° 24 - 77	VILLAVICENCIO-META	3204992242	SI

DATOS GENERALES DE LA LIQUIDACION									
Periodo		Clave		Tipo	Fecha		Pago		
Pensión	Salud	Pago	Planilla	Planilla	Limite	Pago	Banco	Días Mora	Valor
2025-08	2025-08	49305921	9490726365	I	2025/09/08	2025/09/03	BANCO DE OCCIDENTE	0	$618,800

LIQUIDACION DETALLADA DE APORTES

EMPLEADO			PENSION				SALUD				CCF				RIESGOS				PARAFISCALES		
No.	Identificación	Nombres	Codigo	Días	IBC	Aporte	Codigo	Días	IBC	Aporte	Codigo	Días	IBC	Aporte	Codigo	Días	IBC	Aporte	Días	IBC	Aporte
Sucursal: PRINCIPAL (1 Afiliados)					$2,000,000	$320,000			$2,000,000	$250,000			$0	$0			$2,000,000	$48,800		$0	$0
Centro de Trabajo: PRINCIPAL (1 Afiliados)					$2,000,000	$320,000			$2,000,000	$250,000			$0	$0			$2,000,000	$48,800		$0	$0
Ciudad: VILLAVICENCIO Depto: META (1 Afiliados)					$2,000,000	$320,000			$2,000,000	$250,000			$0	$0			$2,000,000	$48,800		$0	$0
1	CC 86040134	GUZMAN EDWIN	25-14	30	$2,000,000	$320,000	EPS002	30	$2,000,000	$250,000		0	$0	$0	14-23	30	$2,000,000	$48,800	0	$0	$0
Total	**Afiliados(1)**				$2,000,000	$320,000			$2,000,000	$250,000			$0	$0			$2,000,000	$48,800		$0	$0

aportes en línea

Resumen General de Pago

DATOS GENERALES DEL APORTANTE

Identificación	dv	Razon Social	Clase Aportante	Sucursal Principal	Direccion	Ciudad-Departamento	Teléfono	Exonerado SENA e ICBF
CC 86040134		GUZMAN PASTRANA EDWIN	INDEPENDIENTE	PRINCIPAL	CALLE 4 C N.° 24 - 77	VILLAVICENCIO-META	3204992242	SI

DATOS GENERALES DE LA LIQUIDACION

Periodo		Clave		Tipo	Fecha		Pago		
Pensión	Salud	Pago	Planilla	Planilla	Limite	Pago	Banco	Dias Mora	Valor
2025-08	2025-08	49305921	9490726365	I	2025/09/08	2025/09/03	BANCO DE OCCIDENTE	0	$618,800

RESUMEN DE PAGO

RIESGO	CODIGO	NIT	DV	AFILIADOS	VALOR LIQUIDADO	INTERESES MORA	SALDOS E INCAPACIDADES	VALOR A PAGAR
AFP (ADMINISTRADORAS: 1)				1	$320,000	$0	$0	$320,000
COLPENSIONES	25-14	900,336,004	7	1	$320,000	$0	$0	$320,000
ARL (ADMINISTRADORAS: 1)				1	$48,800	$0	$0	$48,800
POSITIVA COMPAÑIA DE SEGUROS	14-23	860,011,153	6	1	$48,800	$0	$0	$48,800
EPS (ADMINISTRADORAS: 1)				1	$250,000	$0	$0	$250,000
SALUD TOTAL	EPS002	800,130,907	4	1	$250,000	$0	$0	$250,000
TOTAL				1	$618,800	$0	$0	$618,800

aportes en línea

Planilla Resumen

DATOS GENERALES DEL APORTANTE

Identificación	dv	Razon Social	Clase Aportante	Sucursal Principal	Direccion	Ciudad-Departamento	Teléfono	Exonerado SENA e ICBF
NIT 900751966	6	MUÑOZ AREVALO INGENIERIA S.A.S	B - MENOS DE 200 COTIZANTES	VILLAVO	primavera urbana ofc 826	VILLAVICENCIO-META	6849992	SI

DATOS GENERALES DE LA LIQUIDACION

Periodo		Clave		Tipo	Fecha		Pago		
Pensión	Salud	Pago	Planilla	Planilla	Limite	Pago	Banco	Dias Mora	Valor
2025-09	2025-10	1818854244	9492794183	E	2025/10/16	2025/10/01	BANCOLOMBIA	0	$3,332,700

LIQUIDACION DETALLADA DE APORTES

EMPLEADO			NOVEDADES	PENSION				SALUD				CCF				RIESGOS					PARAFISCALES				
No.	Identificación	Nombre	ing rel tde tae tdp tap vsp cor vst sln ige lma vac avp vct irl vip	Codigo	Dias	IBC	Aporte	Codigo	Dias	IBC	Aporte	Codigo	Dias	IBC	Aporte	Codigo	Dias	IBC	Tarifa	Aporte	Dias	IBC	Aporte	Exonerado SENA e ICBF	Total Aportes
SUCURSAL: VILLAVO (6 Afiliados)						$12,719,100	$2,035,400			$12,719,100	$509,000			$12,624,200	$505,200			$12,719,100		$283,100		$0	$0		$3,332,700
Centro de Trabajo: ADMINISTRACION (4 Afiliados)						$9,256,100	$1,481,200			$9,256,100	$370,400			$9,256,100	$370,400			$9,256,100		$48,600		$0	$0		$2,270,600
Ciudad: VILLAVICENCIO Depto: META (4 Afiliados)						$9,256,100	$1,481,200			$9,256,100	$370,400			$9,256,100	$370,400			$9,256,100		$48,600		$0	$0		$2,270,600
1	CC	40326478	AREVALO GARZON FRANCY CAROLINA	25-14	30	$3,381,400	$541,100	EPS005	30	$3,381,400	$135,300	CCF34	30	$3,381,400	$135,300	14-11	30	$3,381,400	0.522%	$17,700	30	$0	$0	SI	$829,400
2	CC	40328285	GOMEZ LEAL LINA MARCELA	230301	30	$1,749,000	$279,900	EPS005	30	$1,749,000	$70,000	CCF34	30	$1,749,000	$70,000	14-11	30	$1,749,000	0.522%	$9,200	30	$0	$0	SI	$429,100
3	CC	40395435	MACHADO TEJEIRO DIVA YANIRA	25-14	30	$2,702,200	$432,400	EPS005	30	$2,702,200	$108,100	CCF34	30	$2,702,200	$108,100	14-11	30	$2,702,200	0.522%	$14,200	30	$0	$0	SI	$662,800
4	CC	1092394700	PARADA MARTINEZ GENESIS PAOLA	230301	30	$1,423,500	$227,800	EPS005	30	$1,423,500	$57,000	CCF34	30	$1,423,500	$57,000	14-11	30	$1,423,500	0.522%	$7,500	30	$0	$0	SI	$347,300
Centro de Trabajo: OBRA (2 Afiliados)						$3,463,000	$554,200			$3,463,000	$138,600			$3,368,100	$134,800			$3,463,000		$234,500		$0	$0		$1,062,100
Ciudad: VILLAVICENCIO Depto: META (2 Afiliados)						$3,463,000	$554,200			$3,463,000	$138,600			$3,368,100	$134,800			$3,463,000		$234,500		$0	$0		$1,062,100
5	CC	80013513	MUÑOZ MURCIA JIMMY ALEJANDRO	230301	30	$2,039,500	$326,400	EPS005	30	$2,039,500	$81,600	CCF34	30	$2,039,500	$81,600	14-11	30	$2,039,500	6.960%	$142,000	30	$0	$0	SI	$631,600
6	CC	96193788	PEREZ PEREZ OBER ASMED	25-14	28	$1,328,600	$212,600	EPS005	28	$1,328,600	$53,200	CCF34	28	$1,328,600	$53,200	14-11	28	$1,328,600	6.960%	$92,500	28	$0	$0	SI	$411,500
7	CC	96193788	PEREZ PEREZ OBER ASMED	25-14	2	$94,900	$15,200	EPS005	2	$94,900	$3,800	CCF34	0	$0	$0	14-11	2	$94,900	0.000%	$0	0	$0	$0	SI	$19,000
Total		Afiliados(6)				$12,719,100	$2,035,400			$12,719,100	$509,000			$12,624,200	$505,200			$12,719,100		$283,100		$0	$0		$3,332,700

DATOS GENERALES DEL APORTANTE

Identificación	dv	Razon Social	Clase Aportante	Sucursal Principal	Direccion	Ciudad-Departamento	Teléfono	Exonerado SENA e ICBF
NIT 900751966	6	MUÑOZ AREVALO INGENIERIA S.A.S	B - MENOS DE 200 COTIZANTES	VILLAVO	primavera urbana ofc 826	VILLAVICENCIO-META	6849992	SI

DATOS GENERALES DE LA LIQUIDACION

Periodo		Clave		Tipo	Fecha		Pago		
Pensión	Salud	Pago	Planilla	Planilla	Limite	Pago	Banco	Dias Mora	Valor
2025-09	2025-10	1818854244	9492794183	E	2025/10/16	2025/10/01	BANCOLOMBIA	0	$3,332,700

RESUMEN DE PAGO

RIESGO	CODIGO	NIT	DV	AFILIADOS	VALOR LIQUIDADO	INTERESES MORA	SALDOS E INCAPACIDADES	VALOR A PAGAR
AFP (ADMINISTRADORAS: 2)				6	$2,035,400	$0	$0	$2,035,400
COLPENSIONES	25-14	900,336,004	7	3	$1,201,300	$0	$0	$1,201,300
PORVENIR	230301	800,224,808	8	3	$834,100	$0	$0	$834,100
ARL (ADMINISTRADORAS: 1)				6	$283,100	$0	$0	$283,100
ARL SURA	14-11	890,903,790	5	6	$283,100	$0	$0	$283,100
CCF (ADMINISTRADORAS: 1)				6	$505,200	$0	$0	$505,200
COFREM	CCF34	892,000,146	3	6	$505,200	$0	$0	$505,200
EPS (ADMINISTRADORAS: 1)				6	$509,000	$0	$0	$509,000
SANITAS	EPS005	800,251,440	6	6	$509,000	$0	$0	$509,000
TOTAL				**6**	**$3,332,700**	**$0**	**$0**	**$3,332,700**

aportes en línea

Planilla Resumen

DATOS GENERALES DEL APORTANTE

Identificación	dv	Razon Social	Clase Aportante	Sucursal Principal	Direccion	Ciudad-Departamento	Teléfono	Exonerado SENA e ICBF
NIT 901965630	1	CONSORCIO AGUAS GAITAN 2025	B - MENOS DE 200 COTIZANTES	COFREM	CL 15 40 01	VILLAVICENCIO-META	3142334798	SI

DATOS GENERALES DE LA LIQUIDACION

Periodo		Clave		Tipo	Fecha		Pago		
Pensión	Salud	Pago	Planilla	Planilla	Limite	Pago	Banco	Dias Mora	Valor
2025-09	2025-10	1825304093	9492846565	E	2025/10/08	2025/10/03	BANCOLOMBIA	0	$4,862,200

LIQUIDACION DETALLADA DE APORTES

EMPLEADO			NOVEDADES	PENSION				SALUD				CCF				RIESGOS					PARAFISCALES				
No.	Identificación	Nombre	ing ret tde tae tdp tap vsp cor vst sln fge tma vac avp vct tri vlp	Codigo	Dias	IBC	Aporte	Codigo	Dias	IBC	Aporte	Codigo	Dias	IBC	Aporte	Codigo	Dias	IBC	Tarifa	Aporte	Dias	IBC	Aporte	Exonerado SENA e ICBF	Total Aportes
SUCURSAL: COFREM (4 Afiliados)						$17,635,500	$2,931,800			$17,635,500	$705,500			$17,635,500	$705,500			$17,635,500		$519,400		$0	$0		$4,862,200
Centro de Trabajo: ADMINISTRACION (1 Afiliados)						$11,000,000	$1,870,000			$11,000,000	$440,000			$11,000,000	$440,000			$11,000,000		$57,500		$0	$0		$2,807,500
Ciudad: VILLAVICENCIO Depto: META (1 Afiliados)						$11,000,000	$1,870,000			$11,000,000	$440,000			$11,000,000	$440,000			$11,000,000		$57,500		$0	$0		$2,807,500
1	CC	86051533	MUÑOZ LUIS X	230301	30	$11,000,000	$1,870,000	EPS005	30	$11,000,000	$440,000	CCF34	30	$11,000,000	$440,000	14-11	30	$11,000,000	0.5225	$57,500	30	$0	$0	SI	$2,807,500
Centro de Trabajo: OBRA PUERTO GAITAN (3 Afiliados)						$6,635,500	$1,061,800			$6,635,500	$265,500			$6,635,500	$265,500			$6,635,500		$461,900		$0	$0		$2,054,700
Ciudad: VILLAVICENCIO Depto: META (3 Afiliados)						$6,635,500	$1,061,800			$6,635,500	$265,500			$6,635,500	$265,500			$6,635,500		$461,900		$0	$0		$2,054,700
2	CC	40326478	AREVALO FRANCY	25-14	30	$1,423,500	$227,800	EPS005	30	$1,423,500	$57,000	CCF34	30	$1,423,500	$57,000	14-11	30	$1,423,500	6.9603	$99,100	30	$0	$0	SI	$440,900
3	CC	17497322	MURCIA ROSEMBERG	230301	30	$1,912,000	$306,000	EPS005	30	$1,912,000	$76,500	CCF34	30	$1,912,000	$76,500	14-11	30	$1,912,000	6.9603	$133,100	30	$0	$0	SI	$592,100
4	CC	1121834340	OSORIO GUILLERMO	25-14	30	$3,300,000	$528,000	EPS037	30	$3,300,000	$132,000	CCF34	30	$3,300,000	$132,000	14-11	30	$3,300,000	6.9603	$229,700	30	$0	$0	SI	$1,021,700
Total		Afiliados(4)				$17,635,500	$2,931,800			$17,635,500	$705,500			$17,635,500	$705,500			$17,635,500		$519,400		$0	$0		$4,862,200

DATOS GENERALES DEL APORTANTE

Identificación	dv	Razon Social	Clase Aportante	Sucursal Principal	Direccion	Ciudad-Departamento	Teléfono	Exonerado SENA e ICBF
NIT 901965630	1	CONSORCIO AGUAS GAITAN 2025	B - MENOS DE 200 COTIZANTES	COFREM	CL 15 40 01	VILLAVICENCIO-META	3142334798	SI

DATOS GENERALES DE LA LIQUIDACION

Periodo		Clave		Tipo	Fecha		Pago		
Pensión	Salud	Pago	Planilla	Planilla	Limite	Pago	Banco	Dias Mora	Valor
2025-09	2025-10	1825304093	9492846565	E	2025/10/08	2025/10/03	BANCOLOMBIA	0	$4,862,200

RESUMEN DE PAGO

RIESGO	CODIGO	NIT	DV	AFILIADOS	VALOR LIQUIDADO	INTERESES MORA	SALDOS E INCAPACIDADES	VALOR A PAGAR
AFP (ADMINISTRADORAS: 2)				4	$2,931,800	$0	$0	$2,931,800
COLPENSIONES	25-14	900,336,004	7	2	$755,800	$0	$0	$755,800
PORVENIR	230301	800,224,808	8	2	$2,176,000	$0	$0	$2,176,000
ARL (ADMINISTRADORAS: 1)				4	$519,400	$0	$0	$519,400
ARL SURA	14-11	890,903,790	5	4	$519,400	$0	$0	$519,400
CCF (ADMINISTRADORAS: 1)				4	$705,500	$0	$0	$705,500
COFREM	CCF34	892,000,146	3	4	$705,500	$0	$0	$705,500
EPS (ADMINISTRADORAS: 2)				4	$705,500	$0	$0	$705,500
NUEVA E.P.S.	EPS037	900,156,264	2	1	$132,000	$0	$0	$132,000
SANITAS	EPS005	800,251,440	6	3	$573,500	$0	$0	$573,500
TOTAL				4	$4,862,200	$0	$0	$4,862,200

63

aportes en línea

Planilla Resumen

DATOS GENERALES DEL APORTANTE

Identificación	dv	Razon Social	Clase Aportante	Sucursal Principal	Direccion	Ciudad-Departamento	Teléfono	Exonerado SENA e ICBF
NIT 901965630	1	CONSORCIO AGUAS GAITAN 2025	B - MENOS DE 200 COTIZANTES	COFREM	CL 15 40 01	VILLAVICENCIO-META	3142334798	SI

DATOS GENERALES DE LA LIQUIDACION

Periodo		Clave		Tipo	Fecha		Pago		
Pensión	Salud	Pago	Planilla	Planilla	Limite	Pago	Banco	Dias Mora	Valor
2025-09	2025-09	25153822	9492295185	Y	2025/10/08	2025/10/02	BANCO DE OCCIDENTE	0	$152,000

LIQUIDACION DETALLADA DE APORTES

EMPLEADO			NOVEDADES	PENSION				SALUD				CCF				RIESGOS					PARAFISCALES				
No.	Identificación	Nombre	ing ret tde tae tdp tap vsp cor vst sln ige lma vac avp vct ial vip	Codigo	Dias	IBC	Aporte	Codigo	Dias	IBC	Aporte	Codigo	Dias	IBC	Aporte	Codigo	Dias	IBC	Tarifa	Aporte	Dias	IBC	Aporte	Exonerado SENA e ICBF	Total Aportes
SUCURSAL: COFREM (2 Afiliados)						$0	$0			$0	$0			$0	$0			$2,182,700		$152,000		$0	$0		$152,000
Centro de Trabajo: OBRA PUERTO GAITAN (2 Afiliados)						$0	$0			$0	$0			$0	$0			$2,182,700		$152,000		$0	$0		$152,000
Ciudad: VILLAVICENCIO Depto: META (2 Afiliados)						$0	$0			$0	$0			$0	$0			$2,182,700		$152,000		$0	$0		$152,000
1	CC	1121902403	GARZON GARCIA WENDY VANESA	T	0	$0	$0	0	0	$0	$0	0	0	$0	$0	14-11	16	$759,200	6.960%	$52,900	0	$0	$0	No	$52,900
2	CC	86040134	GUZMAN PASTRANA EDWIN		0	$0	$0	0	0	$0	$0	0	0	$0	$0	14-11	30	$1,423,500	6.960%	$99,100	0	$0	$0	No	$99,100
Total	Afiliados(2)					$0	$0			$0	$0			$0	$0			$2,182,700		$152,000		$0	$0		$152,000

DATOS GENERALES DEL APORTANTE

Identificación	dv	Razon Social	Clase Aportante	Sucursal Principal	Direccion	Ciudad-Departamento	Teléfono	Exonerado SENA e ICBF
NIT 901965630	1	CONSORCIO AGUAS GAITAN 2025	B - MENOS DE 200 COTIZANTES	COFREM	CL 15 40 01	VILLAVICENCIO-META	3142334798	SI

DATOS GENERALES DE LA LIQUIDACION

Periodo		Clave		Tipo	Fecha		Pago		
Pensión	Salud	Pago	Planilla	Planilla	Limite	Pago	Banco	Dias Mora	Valor
2025-09	2025-09	25153822	9492295185	Y	2025/10/08	2025/10/02	BANCO DE OCCIDENTE	0	$152,000

RESUMEN DE PAGO

RIESGO	CODIGO	NIT	DV	AFILIADOS	VALOR LIQUIDADO	INTERESES MORA	SALDOS E INCAPACIDADES	VALOR A PAGAR
ARL (ADMINISTRADORAS: 1)				2	$152,000	$0	$0	$152,000
ARL SURA	14-11	890,903,790	5	2	$152,000	$0	$0	$152,000
TOTAL				2	$152,000	$0	$0	$152,000

aportes en línea

Planilla Resumen

DATOS GENERALES DEL APORTANTE

Identificación	dv	Razon Social	Clase Aportante	Sucursal Principal	Direccion	Ciudad-Departamento	Teléfono	Exonerado SENA e ICBF
NIT 901965630	1	CONSORCIO AGUAS GAITAN 2025	B - MENOS DE 200 COTIZANTES	COFREM	CL 15 40 01	VILLAVICENCIO-META	3142334798	SI

DATOS GENERALES DE LA LIQUIDACION

Periodo		Clave		Tipo	Fecha		Pago		
Pensión	Salud	Pago	Planilla	Planilla	Limite	Pago	Banco	Dias Mora	Valor
2025-09	2025-10	1825334048	9492846748	E	2025/10/08	2025/10/03	BANCOLOMBIA	0	$332,600

LIQUIDACION DETALLADA DE APORTES

EMPLEADO			NOVEDADES																PENSION				SALUD				CCF				RIESGOS					PARAFISCALES				
No.	Identificación	Nombre	ing	ret	tde	tae	tdp	tap	vsp	cor	vst	sln	ige	lma	vac	avp	vct	irl	vip	Codigo	Dias	IBC	Aporte	Codigo	Dias	IBC	Aporte	Codigo	Dias	IBC	Aporte	Codigo	Dias	IBC	Tarifa	Aporte	Dias	IBC	Aporte	Exonerado SENA e ICBF	Total Aportes
SUCURSAL: COFREM (1 Afiliados)																						$1,073,334	$171,800			$1,073,334	$43,000			$1,073,334	$43,000			$1,073,334		$74,800		$0	$0		$332,600
Centro de Trabajo: CENTRO TRABAJO 2 (1 Afiliados)																						$1,073,334	$171,800			$1,073,334	$43,000			$1,073,334	$43,000			$1,073,334		$74,800		$0	$0		$332,600
Ciudad: VILLAVICENCIO Depto: META (1 Afiliados)																						$1,073,334	$171,800			$1,073,334	$43,000			$1,073,334	$43,000			$1,073,334		$74,800		$0	$0		$332,600
1	CC	1121902403	GARZON WENDY	X																230201	14	$1,073,334	$171,800	EPS005	14	$1,073,334	$43,000	CCF34	14	$1,073,334	$43,000	14-11	14	$1,073,334	6.9601	$74,800	14	$0	$0	SI	$332,600
Total		Afiliados(1)																				$1,073,334	$171,800			$1,073,334	$43,000			$1,073,334	$43,000			$1,073,334		$74,800		$0	$0		$332,600

DATOS GENERALES DEL APORTANTE

Identificación	dv	Razon Social	Clase Aportante	Sucursal Principal	Direccion	Ciudad-Departamento	Teléfono	Exonerado SENA e ICBF
NIT 901965630	1	CONSORCIO AGUAS GAITAN 2025	B - MENOS DE 200 COTIZANTES	COFREM	CL 15 40 01	VILLAVICENCIO-META	3142334798	SI

DATOS GENERALES DE LA LIQUIDACION

Periodo		Clave		Tipo	Fecha		Pago		
Pensión	Salud	Pago	Planilla	Planilla	Limite	Pago	Banco	Dias Mora	Valor
2025-09	2025-10	1825334048	9492846748	E	2025/10/08	2025/10/03	BANCOLOMBIA	0	$332,600

RESUMEN DE PAGO

RIESGO	CODIGO	NIT	DV	AFILIADOS	VALOR LIQUIDADO	INTERESES MORA	SALDOS E INCAPACIDADES	VALOR A PAGAR
AFP (ADMINISTRADORAS: 1)				1	$171,800	$0	$0	$171,800
PROTECCION	230201	800,229,739	0	1	$171,800	$0	$0	$171,800
ARL (ADMINISTRADORAS: 1)				1	$74,800	$0	$0	$74,800
ARL SURA	14-11	890,903,790	5	1	$74,800	$0	$0	$74,800
CCF (ADMINISTRADORAS: 1)				1	$43,000	$0	$0	$43,000
COFREM	CCF34	892,000,146	3	1	$43,000	$0	$0	$43,000
EPS (ADMINISTRADORAS: 1)				1	$43,000	$0	$0	$43,000
SANITAS	EPS005	800,251,440	6	1	$43,000	$0	$0	$43,000
TOTAL				1	$332,600	$0	$0	$332,600

aportes en línea

Planilla Resumen

DATOS GENERALES DEL APORTANTE								
Identificación	dv	Razon Social	Clase Aportante	Sucursal Principal	Direccion	Ciudad-Departamento	Teléfono	Exonerado SENA e ICBF
CC 1121902403		GARZON GARCIA WENDY VANESA	INDEPENDIENTE	PRINCIPAL	CARRERA 3 B ESTE 19 22	VILLAVICENCIO-META	3142334798	No

DATOS GENERALES DE LA LIQUIDACION									
Periodo		Clave		Tipo	Fecha		Pago		
Pensión	Salud	Pago	Planilla	Planilla	Limite	Pago	Banco	Dias Mora	Valor
2025-09	2025-09	25153626	9492259892	1	2025/10/02	2025/10/02	BANCO DE OCCIDENTE	0	$220,400

LIQUIDACION DETALLADA DE APORTES

EMPLEADO			NOVEDADES																	PENSION		SALUD		CCF		RIESGOS			PARAFISCALES	
No.	Identificación	Nombre	ing	ret	tde	tae	tdp	tap	vsp	cor	vst	sln	fge	lma	vac	avp	vct	irl	vip	Codigo	Dias	Codigo	Dias	Codigo	Dias	Codigo	Dias	Tarifa	Dias	Exonerado SENA e ICBF
SUCURSAL: PRINCIPAL (1 Afiliados)																														
Centro de Trabajo: PRINCIPAL (1 Afiliados)																														
Ciudad: VILLAVICENCIO Depto: META (1 Afiliados)																														
1	CC	1121902403	GARZON WENDY	X	X															230201	16	EPS005	16		0	14-11	16	0.5222	0	No
Total	Afiliados(1)																													

DATOS GENERALES DEL APORTANTE								
Identificación	dv	Razon Social	Clase Aportante	Sucursal Principal	Direccion	Ciudad-Departamento	Teléfono	Exonerado SENA e ICBF
CC 1121902403		GARZON GARCIA WENDY VANESA	INDEPENDIENTE	PRINCIPAL	CARRERA 3 B ESTE 19 22	VILLAVICENCIO-META	3142334798	No

DATOS GENERALES DE LA LIQUIDACION									
Periodo		Clave		Tipo	Fecha		Pago		
Pensión	Salud	Pago	Planilla	Planilla	Limite	Pago	Banco	Dias Mora	Valor
2025-09	2025-09	25153626	9492259892	1	2025/10/02	2025/10/02	BANCO DE OCCIDENTE	0	$220,400

RESUMEN DE PAGO

RIESGO	CODIGO	NIT	DV	AFILIADOS	VALOR LIQUIDADO	INTERESES MORA	SALDOS E INCAPACIDADES	VALOR A PAGAR
AFP (ADMINISTRADORAS: 1)				1	$121,500	$0	$0	$121,500
PROTECCION	230201	800,229,739	0	1	$121,500	$0	$0	$121,500
ARL (ADMINISTRADORAS: 1)				1	$4,000	$0	$0	$4,000
ARL SURA	14-11	890,903,790	5	1	$4,000	$0	$0	$4,000
EPS (ADMINISTRADORAS: 1)				1	$94,900	$0	$0	$94,900
SANITAS	EPS005	800,251,440	6	1	$94,900	$0	$0	$94,900
TOTAL				1	$220,400	$0	$0	$220,400

2025/10/02 10:10 AM

en línea

Resumen General de Pago

DATOS GENERALES DEL APORTANTE								
Identificación	dv	Razon Social	Clase Aportante	Sucursal Principal	Direccion	Ciudad-Departamento	Teléfono	Exonerado SENA e ICBF
CC 86040134		GUZMAN PASTRANA EDWIN	INDEPENDIENTE	PRINCIPAL	CALLE 4 C N.° 24 - 77	VILLAVICENCIO-META	3204992242	SI

DATOS GENERALES DE LA LIQUIDACION									
Periodo		Clave		Tipo	Fecha		Pago		
Pensión	Salud	Pago	Planilla	Planilla	Limite	Pago	Banco	Dias Mora	Valor
2025-09	2025-09	29181081	9492155718	I	2025/10/08	2025/10/09	BANCO DE OCCIDENTE	1	$619,300

LIQUIDACION DETALLADA DE APORTES

EMPLEADO			PENSION				SALUD				CCF				RIESGOS				PARAFISCALES		
No.	Identificación	Nombres	Codigo	Días	IBC	Aporte	Codigo	Días	IBC	Aporte	Codigo	Días	IBC	Aporte	Codigo	Días	IBC	Aporte	Días	IBC	Aporte
Sucursal: PRINCIPAL (1 Afiliados)					$2,000,000	$320,000			$2,000,000	$250,000			$0	$0			$2,000,000	$48,800		$0	$0
Centro de Trabajo: PRINCIPAL (1 Afiliados)					$2,000,000	$320,000			$2,000,000	$250,000			$0	$0			$2,000,000	$48,800		$0	$0
Ciudad: VILLAVICENCIO Depto: META (1 Afiliados)					$2,000,000	$320,000			$2,000,000	$250,000			$0	$0			$2,000,000	$48,800		$0	$0
1	CC 86040134	GUZMAN EDWIN	25-14	30	$2,000,000	$320,000	EPS002	30	$2,000,000	$250,000		0	$0	$0	14-23	30	$2,000,000	$48,800	0	$0	$0
Total		**Afiliados(1)**			$2,000,000	$320,000			$2,000,000	$250,000			$0	$0			$2,000,000	$48,800		$0	$0

en línea

Resumen General de Pago

DATOS GENERALES DEL APORTANTE

Identificación	dv	Razon Social	Clase Aportante	Sucursal Principal	Direccion	Ciudad-Departamento	Teléfono	Exonerado SENA e ICBF
CC 86040134		GUZMAN PASTRANA EDWIN	INDEPENDIENTE	PRINCIPAL	CALLE 4 C N.° 24 - 77	VILLAVICENCIO-META	3204992242	SI

DATOS GENERALES DE LA LIQUIDACION

Periodo		Clave		Tipo	Fecha		Pago		
Pensión	Salud	Pago	Planilla	Planilla	Limite	Pago	Banco	Dias Mora	Valor
2025-09	2025-09	Z9181081	9492155718	I	2025/10/08	2025/10/09	BANCO DE OCCIDENTE	1	$619,300

RESUMEN DE PAGO

RIESGO	CODIGO	NIT	DV	AFILIADOS	VALOR LIQUIDADO	INTERESES MORA	SALDOS E INCAPACIDADES	VALOR A PAGAR
AFP (ADMINISTRADORAS: 1)				1	$320,000	$200	$0	$320,200
COLPENSIONES	25-14	900,336,004	7	1	$320,000	$200	$0	$320,200
ARL (ADMINISTRADORAS: 1)				1	$48,800	$100	$0	$48,900
POSITIVA COMPAÑIA DE SEGUROS	14-23	860,011,153	6	1	$48,800	$100	$0	$48,900
EPS (ADMINISTRADORAS: 1)				1	$250,000	$200	$0	$250,200
SALUD TOTAL	EPS002	800,130,907	4	1	$250,000	$200	$0	$250,200
TOTAL				1	$618,800	$500	$0	$619,300

Villavicencio, 01 de octubre de 2025

C E R T I F I C A C I Ó N:

Yo, **DIVA YANIRA MACHADO TEJEIRO**, identificada con Cédula de ciudadanía. No. 40.395.435 de Villavicencio y TP 227117 -T, designada como Contadora del **CONSORCIO AGUAS GAITAN 2025**, identificado con **NIT. 901.965.630-1**, certifico que en la ejecución del CONTRATO DE OBRA No. 0821 de 2025, CON OBJETO "CONSTRUCCIÓN SISTEMAS DE ACUEDUCTOS PARA LOS RESGUARDOS INDIGENAS WACOYO, AWALIBA, DOMOPLANAS Y ASEINPOME DEL MUNICIPIO DE PUERTO GAITÁN, META" la entidad cumplió del 29 de agosto de 2025 al 30 de septiembre de 2025 en forma oportuna y completa con los aportes y demás obligaciones legales que corresponden respecto al Sistema de Seguridad Social, y en las ocasiones que se ha dado lugar a dichos pagos, en cuanto salud, pensiones y riesgos laborales, y en las circunstancias en las que ha sido necesario los aportes parafiscales al Servicios Nacional de Aprendizaje, el Instituto Colombiano de Bienestar Familiar y las Cajas de Compensación Familiar, por lo tanto la empresa se encuentra al día y a paz y salvo por todo concepto relacionado con dichos aportes.

La presente certificación se expide el primer (01) día del mes de octubre del año 2025.

Cordialmente,

LUIS FERNANDO MUÑOZ MURCIA
C.C. 86.051.533 DE VILLAVICENCIO
R.L. CONSORCIO AGUAS GAITAN 2025

DIVA YANIRA MACHADO TEJEIRO
C.C. 40.395.435 DE VILLAVICENCIO
CONTADORA PUBLICA
TP 227117-T

REPUBLICA DE COLOMBIA
IDENTIFICACION PERSONAL
CEDULA DE CIUDADANIA

NUMERO 40.395.435
MACHADO TEJEIRO
APELLIDOS
DIVA YANIRA
NOMBRES

FIRMA

INDICE DERECHO

FECHA DE NACIMIENTO 05-ENE-1972
VILLAVICENCIO
(META)
LUGAR DE NACIMIENTO
1.55 O+ F
ESTATURA G.S. RH SEXO
24-SEP-1990 VILLAVICENCIO
FECHA Y LUGAR DE EXPEDICION
REGISTRADOR NACIONAL
CARLOS ARIEL SÁNCHEZ TORRES

A-5200100-00126010-F-0040395435-20081108 0005570244 A 1 6720000039

PARA CERTIFICAR DOCUMENTOS DE SEGURIDAD SOCIAL
COMO CONTADOR DEL CONSORCIO AGUAS GAITAN 2025

JUNTA CENTRAL
DE CONTADORES

227117-T

DIVA YANIRA
MACHADO TEJEIRO
C.C. 40395435
RES. INSCRIPCION 297 DEL 31/03/2017
CORPORACION UNIVERSITARIA MINUTO DE DIOS

OSCAR EDUARDO FUENTES PEÑA
DIRECTOR GENERAL

231370 244694

JUNTA CENTRAL
DE CONTADORES

Esta tarjeta es el único documento que lo acredita como Contador Público de acuerdo con lo establecido en la Ley 43 de 1990. Es personal e intransferible.

Agradecemos a quien encuentre esta tarjeta comunicarse al PBX: (57)(1) 6444450 o devolverla a la UAE – Junta Central de Contadores a la Calle 96 No. 9 A – 21 Bogotá D.C

FIRMA

En el municipio de Villavicencio, siendo las 09:00 a.m. del día 4 de agosto de 2025 se reunieron los integrantes del **CONSORCIO AGUAS GAITÁN 2025** para adelantar la presente reunión extraordinaria de integrantes y desarrollar el siguiente orden del día:

1. Llamado a lista y verificación del quorum
2. Designación del presidente y secretario de la reunión
3. Solicitud para que un consorciado aporte el personal presentado en el A.I.U. del contrato de obra N°0821 de 2025.
4. Lectura y aprobación del texto integral del acta

Desarrollo:

1. Llamado a lista y verificación del quorum

Una vez llamado a lista, se verificó la asistencia del 100% de los integrantes del **CONSORCIO AGUAS GAITÁN 2025**, así:

Nombre del integrante	Porcentaje de Participación
MUÑOZ AREVALO INGENIERIA S.A.S.	99,5%
EDGAR ENRIQUE SARMIENTO SABOGAL	0,5%

La firma **MUÑOZ AREVALO INGENIERIA SAS** está representada por **LUIS FERNANDO MUÑOZ GARCIA**.

2. Designación del presidente y secretario de la reunión

Se designó como presidente a **LUIS FERNANDO MUÑOZ MURCIA** y como secretaria a **FRANCY CAROLINA AREVALO GARZON**, identificados como aparece al pie de sus firmas, quienes aceptaron la designación y tomaron posesión de sus cargos.

3. Solicitud para que un consorciado aporte el personal presentado en el A.I.U. del contrato de obra N°0821 de 2025.

El integrante **MUÑOZ AREVALO INGENIERÍA S.A.S.** identificado con NIT. 900.751.966 – 6 a través de su representante legal **LUIS FERNANDO MUÑOZ GARCIA**, manifiesta su intención de poner a disposición el personal relacionado a continuación: Conductor, contador, almacenista, secretaria y asistente contable, durante las actividades previas al inicio, ejecución, recibo y liquidación del contrato de obra N°0821 de 2025, el cual, se encuentra vinculado con la empresa mediante contratos a término indefinido y tendrían dedicación del 100% a las actividades requeridas en el contrato de Obra, por lo tanto, las planillas integradas de liquidación de aportes al sistema de seguridad social del personal serían presentadas bajo el nombre del consorciado **MUÑOZ ARÉVALO INGENIERÍA S.A.S.**

Así las cosas, y analizada la solicitud se pone a consideración de los integrantes del consorcio la propuesta de que el siguiente personal: Conductor, contador, almacenista, secretaria y asistente contable; sea dispuesto por el consorciado **MUÑOZ AREVALO INGENIERÍA S.A.S.**, obteniendo la siguiente votación:

Nombre del integrante	Porcentaje de Participación	Aceptan	No Aceptan
MUÑOZ AREVALO INGENIERIA S.A.S. R/L LUIS FERNANDO MUÑOZ MURCIA C.C. 86.051.533	99,5%	SI	
EDGAR ENRIQUE SARMIENTO SABOGAL C.C. 79.846.131	0,5%	SI	

4. Lectura y aprobación del texto integral del acta

Sometida a consideración de los miembros integrantes del consorcio, la presente acta fue leída y aprobada por unanimidad y en constancia de todo lo anterior se firma por el presidente y secretaria de la reunión y en consecuencia se autoriza al representante a realizar los trámites necesarios.

En constancia, se firma en Villavicencio, a los 4 días del mes de agosto de 2025.

LUIS FERNANDO MUÑOZ MURCIA
C.C. 86.051.533
R/L MUÑOZ AREVALO INGENIERIA S.A.S.

EDGAR ENRIQUE SARMIENTO SABOGAL
C.C. 79.846.131

LUIS FERNANDO MUÑOZ MURCIA
C.C. 86.051.533
R/L CONSORCIO AGUAS GAITÁN 2025

FRANCY CAROLINA AREVALO GARZON
C.C. 40.326.478
R/L SUPLENTE CONSORCIO AGUAS GAITÁN 2025

ASISTENCIA A REUNIÓN

Fecha: 4 de agosto de 2025

Nombre del integrante	Porcentaje de Participación	Nombre Asistente	Firma
MUÑOZ AREVALO INGENIERIA S.A.S. R/L LUIS FERNANDO MUÑOZ MURCIA C.C. 86.051.533	99,5%	LUIS FERNANDO MUÑOZ MURCIA	
EDGAR ENRIQUE SARMIENTO SABOGAL C.C. 79.846.131	0,5%	EDGAR ENRIQUE SARMIENTO SABOGAL	

CONSORCIO AGUAS GAITÁN 2025
NIT. 901.965.630 – 1

ANEXO 5. ACTA DE SOCIALIZACIÓN COPIA

Fecha:	29 de agosto de 2025	**Lugar:**	Resguardo Wacoyo – Polideportivo sector 1
Municipio:	Puerto Gaitán	**Hora de Inicio:**	10:45 a.m.
Departamento:	Meta	**Hora de Terminación:**	12:30 p.m.

ASISTENTES

Se anexa listado de asistencia

OBJETIVO DE LA REUNIÓN

Socializar ante la comunidad beneficiaria el alcance del Contrato de Obra No. 821 de 2025 suscrito entre el Municipio de Puerto Gaitán y el CONSORCIO AGUAS GAITÁN 2025 cuyo objeto es CONSTRUCCIÓN SISTEMAS DE ACUEDUCTOS PARA LOS RESGUARDOS INDÍGENAS WACOYO, AWALIBA, DOMOPLANAS Y ASEINPOME DEL MUNICIPIO DE PUERTO GAITÁN, META.

TEMAS PROGRAMADOS (ORDEN DEL DÍA)

- Presentación de funcionarios entidad contratante, autoridades indígenas presentes y personal de obra e interventoría.
- Socialización del proyecto.
- Inquietudes y preguntas.
-

TEMAS TRATADOS (DESARROLLO ORDEN DEL DÍA)

Siendo las 10:45 a.m. se da inicio al acto de socialización del contrato 821 de 2025, se presentan los funcionarios de la alcaldía presentes entre los que se encuentran la Señora alcaldesa (e) del municipio, el secretario de infraestructura en su calidad de supervisor y demás acompañantes; igualmente se presentan los Gobernadores de los 4 resguardos indígenas beneficiarios del proyecto (WACOYO – DOMOPLANAS – AWALIBA – ASEINPOME) los cuales asistieron con sus

NIT: 800079035-1 / Código Postal 502041 / Calle 10 No. 10-60 Barrio Centro, Palacio Municipal / Teléfonos: 320 863 2489
E-mail: alcaldia@puertogaitan-meta.gov.co / Página web: www.puertogaitan-meta.gov.co
Facebook: www.facebook.com/alcaldiadepuertogaitan.meta / Instagram: www.instagram.com/puertogaitan_meta

respectivos acompañantes, acto seguido se presentan los representantes del contratista de obra (CONSORCIO AGUAS GAITÁN 2025) y de la interventoría (CONSORCIO INTERVENTORÍA AC INDÍGENAS 2025).

Una vez realizado el saludo a la comunidad asistente al acto, se inicia la presentación del proyecto por parte del contratista de obra, indicando las generalidades del contrato como son objeto, valor, plazo, fecha de inicio, localización y de más información.

Se realiza la entrega de un folleto a cada uno de los asistentes el cual contiene la información del proyecto (se adjunta y hace parte de la presente acta). Se informa el alcance del contrato realizando una descripción de cada uno de los capítulos que contiene el proyecto, así como de las comunidades beneficiarias de cada resguardo.

Por ultimo y terminando con el orden del día, se otorga la palabra a la comunidad interesada en realizar preguntas o inquietudes sobre el proyecto, interviniendo cada uno de los gobernadores de los resguardos, así como lideres de las comunidades beneficiarias; cada pregunta fue resuelta por parte de la administración y por contratista e interventoría de acuerdo a su competencia.

Siendo las 12:30 p.m. se da por terminada la socialización.

DECISIONES TOMADAS

Se da inicio a la ejecución del contrato de obra No. 821 de 2025, suscribiéndose el acta de inicio correspondiente con fecha 29 de agosto de 2025.

COMPROMISOS Y ASIGNACIÓN DE RESPONSABILIDADES

Compromiso	Fecha de cumplimiento	Responsable

NIT: 800079035-1 / Código Postal 502041 / Calle 10 No. 10-60 Barrio Centro. Palacio Municipal / Teléfonos: 320 863 2489
E-mail: alcaldia@puertogaitan-meta.gov.co / Página web: www.puertogaitan-meta.gov.co
Facebook: www.facebook.com/alcaldiadepuertogaitan.meta / Instagram: www.instagram.com/puertogaitan_meta

FIRMA: [signature]
NOMBRE: Luz Gaitan
CARGO: MAKAPAY

FIRMA: [signature]
NOMBRE: Luz Gaitan
CARGO: MAKAPAY

FIRMA: [signature]
NOMBRE: Luis Eduardo
CARGO: Lider

FIRMA: Ana Ruth
NOMBRE: Ana Ruth
CARGO: Lider

FIRMA: carmen
NOMBRE: carmen
CARGO:

FIRMA: [signature]
NOMBRE: Rafael Gaitan
CARGO: lider

FIRMA: [signature]
NOMBRE: Alejandro Rodriguez
CARGO: capitan

FIRMA: [signature]
NOMBRE: Manuel Diaz
CARGO: oficios varios

FIRMA: Soila amaya
NOMBRE: Soila amaya
CARGO: ama de casa

FIRMA: Dayana Estrada
NOMBRE: Dayana Estrada
CARGO: walabo

FIRMA: Diana Garcia
NOMBRE: Diana Judith Garcia
CARGO: walabo 1

FIRMA: Wuacoyol
NOMBRE: Robinson
CARGO:

FIRMA: [signature]
NOMBRE: Gerardo
CARGO: miralindo.

FIRMA: [signature]
NOMBRE: Omar Hoyos
CARGO: capitan Kiojo

NIT: 800079035-1 / Código Postal 502041 / Calle 10 No. 10-60 Barrio Centro. Palacio Municipal / Teléfonos: 320 863 2489
E-mail: alcaldia@puertogaitan-meta.gov.co / Página web: www.puertogaitan-meta.gov.co
Facebook: www.facebook.com/alcaldiadepuertogaitan.meta / Instagram: www.instagram.com/puertogaitan_meta

FIRMA: Jhonkops
NOMBRE: Jhonkops Yepes
CARGO: Lider Kiosko.

FIRMA: [signature]
NOMBRE: Heriberto Contreras Tovar
CARGO: Arquitecto.

FIRMA: Ramiro Moreno
NOMBRE:
CARGO: Comerciante

FIRMA: Amulfo Macabana
NOMBRE: [illegible]
CARGO: Villanueva

FIRMA: [signature]
NOMBRE:
CARGO: Capitan Mirolindo

FIRMA: [signature]
NOMBRE: Aquilino Gaitan
CARGO: Capitan Guamito

FIRMA: [signature]
NOMBRE: Ernesto Sosa Granada
CARGO: Lider Comunidad Popalito

FIRMA: [signature]
NOMBRE: Anibal Chipiaje.
CARGO: guardia Aseinpome

FIRMA: [signature]
NOMBRE: José Gabriel Gaitán Renuma
CARGO: Secretario General del Resguardo Wacoyo

FIRMA: [signature]
NOMBRE: Marco Aguilar Yepes
CARGO: capitan.

FIRMA: [signature]
NOMBRE: Jesus Yepes G.
CARGO: Lider-Wacoyo.

FIRMA: [signature]
NOMBRE: Manuel Rodriguez
CARGO: Lider Kiwinai

FIRMA: Jose Vicente Delgado
NOMBRE: Jose Vicente Delgado
CARGO: capitan

FIRMA: Sandra perez
NOMBRE:
CARGO: Sandra Aseinpome

NIT: 800079035-1 / Código Postal 502041 / Calle 10 No. 10-60 Barrio Centro, Palacio Municipal / Teléfonos: 320 863 2489
E-mail: alcaldia@puertogaitan-meta.gov.co / Página web: www.puertogaitan-meta.gov.co
Facebook: www.facebook.com/alcaldiadepuertogaitan.meta / Instagram: www.instagram.com/puertogaitan_meta

FIRMA: [signature]
NOMBRE:
CARGO: Diego Keko

FIRMA: [signature]
NOMBRE: Maria Idalia Rincon R.
CARGO: Artesana

FIRMA: [signature]
NOMBRE: Fabian chipiaje Gaitan.
CARGO: Coordinador de Guardia.

FIRMA: Pedro Rodriguez
NOMBRE: Pedro Rodriguez
CARGO: Conductor

FIRMA: [signature]
NOMBRE: Sara Gabriela L.G.
CARGO: Guardia

FIRMA: Gladis
NOMBRE: Gladys Liliana chipiaje
CARGO:

FIRMA: Reynaldo Lopez
NOMBRE:
CARGO: Capitan Awaliba central

FIRMA: [signature]
NOMBRE: Robinson Quintero
CARGO: capitan

FIRMA: Libardo Flores A.
NOMBRE:
CARGO: Capitan Sta Lucia Awaliba

FIRMA: Antonio Rodriguez Lopez
NOMBRE: Antonio
CARGO: capitan

FIRMA: Luis Miguel [illegible]
NOMBRE: [illegible]
CARGO: Lider

FIRMA: [signature]
NOMBRE: Franco Chipiaje
CARGO: capitan makapai

FIRMA: [signature]
NOMBRE: WALTER PONAR
CARGO: LIDER Macapay

FIRMA: [signature]
NOMBRE: Leonel Estrada
CARGO: capitán.

NIT: 800079035-1 / Código Postal 502041 / Calle 10 No. 10-60 Barrio Centro. Palacio Municipal / Teléfonos: 320 863 2489
E-mail: alcaldia@puertogaitan-meta.gov.co / Página web: www.puertogaitan-meta.gov.co
Facebook: www.facebook.com/alcaldiadepuertogaitan.meta / Instagram: www.instagram.com/puertogaitan_meta

FIRMA: [signature]
NOMBRE: Libardo Gaitan
CARGO: capitan S.n R.(1)

FIRMA: [signature]
NOMBRE: Alfredo R. Contreras G.
CARGO: comunero C. Algarrobo

FIRMA: LUZ AIDA
NOMBRE: LUZ AIDA
CARGO: Participante - Progreso

FIRMA: Hamon Hyos
NOMBRE: Hamon Gregorio Hyos
CARGO: comunero

FIRMA: [signature]
NOMBRE: Alexander Castañeda
CARGO: Capitán Majagüillal

FIRMA: [signature]
NOMBRE: Juan Soso
CARGO: capito ropolito

FIRMA: Eduardo Aldana G.
NOMBRE: Eduardo Aldana Gorrue
CARGO: Dinamizador ICBF

FIRMA: [signature]
NOMBRE: Gilberto Yepez
CARGO: capitan camidor

FIRMA: Santiago Mendoza
NOMBRE: Santigo
CARGO: Capitán Materiba

FIRMA: Luz Stella Galindo Cuniche
NOMBRE: Luz Stella Galindo Cuniche
CARGO: capitana

FIRMA: Sandra Errenumá
NOMBRE: Sandra Errenumá
CARGO: Materiba

FIRMA: Olga Galindo
NOMBRE: Olga Galindo
CARGO: Capitana

FIRMA: Margarita Macabare
NOMBRE: Margarita Macabare
CARGO: lider - comunidad - Algarrobo

FIRMA: Wan Chipiaje Gaitan
NOMBRE: Wan Chipiaje G
CARGO: comunero

NIT: 800079035-1 / Código Postal 502041 / Calle 10 No. 10-60 Barrio Centro. Palacio Municipal / Teléfonos: 320 863 2489
E-mail: alcaldia@puertogaitan-meta.gov.co / Página web: www.puertogaitan-meta.gov.co
Facebook: www.facebook.com/alcaldiadepuertogaitan.meta / Instagram: www.instagram.com/puertogaitan_meta

FIRMA: Felix Chipiaje R
NOMBRE: Felix Chipiaje R
CARGO: aguazil

FIRMA: Diego Armando Chipiaje R.
NOMBRE: Diego Armando Chipiaje Rodriguez
CARGO: CAPITAN

FIRMA: Edwin Velasquez
NOMBRE: Edwin Antonio Velasquez
CARGO: capitán Kaliwirnao

FIRMA: Daniel Castañeda
NOMBRE: Dios Daniel Castañeda
CARGO: líder. Majagüillal

FIRMA: [signature]
NOMBRE: Reinerio Yepes Yepes.
CARGO: capitán Monichal.

FIRMA: [signature]
NOMBRE: Felix Yepes Gaitan
CARGO: capitan.

FIRMA: Campo Elias Sosa Granada
NOMBRE: campo Elias Sosa
CARGO: Alguazil

FIRMA: Bertha
NOMBRE: Bertha
CARGO:

FIRMA: Juana Enelda Garcia G.
NOMBRE: asistente
CARGO:

FIRMA: [signature]
NOMBRE: [illegible]
CARGO: secretario

FIRMA: Martha P. Castellanos V.
NOMBRE: Directora de Turismo
CARGO:

FIRMA: [signature]
NOMBRE: Edgar Celis Cabanerio
CARGO: Profesional Universitario G3

FIRMA: [signature]
NOMBRE: Jorge A. Díaz S.
CARGO: Director Interventoria.

FIRMA: [signature]
NOMBRE: Hemeregildo Yepes B.
CARGO: Estudiante

NIT: 800079035-1 / Código Postal 502041 / Calle 10 No. 10-60 Barrio Centro, Palacio Municipal / Teléfonos: 320 863 2489
E-mail: alcaldia@puertogaitan-meta.gov.co / Página web: www.puertogaitan-meta.gov.co
Facebook: www.facebook.com/alcaldiadepuertogaitan.meta / Instagram: www.instagram.com/puertogaitan_meta

FIRMA:
NOMBRE: Diego Gaitan
CARGO: Lider

FIRMA: Manuel Diaz
NOMBRE: Manuel Diaz
CARGO: capitán

FIRMA:
NOMBRE: Jose Gregorio Garrido Lopez
CARGO: capitán Mangal.

FIRMA: Maidy Grenma R.
NOMBRE: Maidy Yexenia Grenma
CARGO: Delegada por el capitán Brisas

FIRMA: Manuela Garcia A.
NOMBRE: Manuela Garcia Arias
CARGO: Prensa - Alcaldia.

FIRMA:
NOMBRE:
CARGO:

FIRMA:
NOMBRE:
CARGO:

FIRMA: Hanlly Lorena Vergara
NOMBRE: Profesional de apoyo
CARGO: Hanlly Lorena Vergara.

FIRMA: Jesus Deria
NOMBRE: Jesus Deria
CARGO: Profesional de Apoyo

FIRMA:
NOMBRE:
CARGO:

FIRMA:
NOMBRE:
CARGO:

FIRMA:
NOMBRE:
CARGO:

FIRMA:
NOMBRE:
CARGO:

FIRMA:
NOMBRE:
CARGO:

NIT: 800079035-1 / Código Postal 502041 / Calle 10 No. 10-60 Barrio Centro. Palacio Municipal / Teléfonos: 320 863 2489
E-mail: alcaldia@puertogaitan-meta.gov.co / Página web: www.puertogaitan-meta.gov.co
Facebook: www.facebook.com/alcaldiadepuertogaitan.meta / Instagram: www.instagram.com/puertogaitan_meta

FIRMA: Bander Daniel Landino
NOMBRE: Bar Lupu
CARGO: Tecnico Deportivo, Wacoyo

FIRMA: Fabio Yepes
NOMBRE: FABIO YEPES
CARGO: CAPITAN CORRIQUEÑA wacoyo

FIRMA: [signature]
NOMBRE: Efrain Yepes
CARGO: Sociedad Rio Wacoyo

FIRMA: [signature]
NOMBRE: Yuli Torres
CARGO: Coordinadora mujeres wacoyo sector #1

FIRMA: Gloria yepez
NOMBRE: capitana chaparral wacoyo
CARGO:

FIRMA: [signature]
NOMBRE: Ubaldina Gaitan wacoyo
CARGO: capitana tomalinge

FIRMA: Anatilde Yepe
NOMBRE: Anatilde Yepe
CARGO: Amada casa la balsa wacoyo

FIRMA: [signature]
NOMBRE: Bernal Gaitan Diaz
CARGO: capitan la balsa wacoyo

FIRMA: Flor maria yepes
NOMBRE: Flor yepes
CARGO: Aguasilipologrande wacoyo

FIRMA: Aurora Espinal
NOMBRE: Aurora E P
CARGO: capitana paraiso wacoyo

FIRMA: Jose Quintero
NOMBRE: Jose Quintero
CARGO: capitan Puyayo wacoyo

FIRMA: [signature] Capitan
NOMBRE: Jairo Yepes
CARGO: Capitan palomeco wacoyo

FIRMA: Francisco Torres
NOMBRE:
CARGO: Gardia coordinado San Rafael wacoyo

FIRMA: Paola andrea Torres
NOMBRE: Paola Torres San Rafael wacoyo
CARGO: Wardia

NIT: 800079035-1 / Código Postal 502041 / Calle 10 No. 10-60 Barrio Centro, Palacio Municipal / Teléfonos: 320 863 2489
E-mail: alcaldia@puertogaitan-meta.gov.co / Página web: www.puertogaitan-meta.gov.co
Facebook: www.facebook.com/alcaldiadepuertogaitan.meta / Instagram: www.instagram.com/puertogaitan_meta

FIRMA: [signature]
NOMBRE: Luis Alejandro Ch.
CARGO: palomeko. wacoyo

FIRMA: wilson Gondellez
NOMBRE: wilso wacoyo
CARGO: Aguasil : polomeco

FIRMA: Ramon Amaya
NOMBRE: Ramón Amaya Herrera.
CARGO: Wacoyo 1.

FIRMA: [signature]
NOMBRE: Cristian escobar gaitan
CARGO: Ayuasil mirolindo wacoyo

FIRMA: Edilberto
NOMBRE: Edilberto Sosa
CARGO: aguasil mirolindo wacoyo

FIRMA: Maria ofelia walabo 1
NOMBRE: Maria ofelia Quintero
CARGO: madre familia

FIRMA: Thalia Ry walabo 1
NOMBRE: Thalia shank Rojas yepes
CARGO: madre familia

FIRMA: Carmen Cabare O.
NOMBRE: carmen cabare o.
CARGO: walabo uno.

FIRMA: Rafael yepes walabo #1
NOMBRE: Rafael Yepes Q.
CARGO: medico Ancestral.

FIRMA: Prisila Y.Q
NOMBRE: prisila Y.Q
CARGO: ama de casa wacoyo

FIRMA: Blanca yepes
NOMBRE: Blanca Astrid yepes Q wacoyo
CARGO: Ama de casa

FIRMA: [signature]
NOMBRE: 112 481 435 Jorge Mora Calfo
CARGO: Fiscal sector 1 palomeko

FIRMA: [signature]
NOMBRE: Jairo López Mantilla
CARGO: Docente

FIRMA: Fabio yepes
NOMBRE: Fabio yepes
CARGO: profesional

NIT: 800079035-1 / Código Postal 502041 / Calle 10 No. 10-60 Barrio Centro. Palacio Municipal / Teléfonos: 320 863 2489
E-mail: alcaldia@puertogaitan-meta.gov.co / Página web: www.puertogaitan-meta.gov.co
Facebook: www.facebook.com/alcaldiadepuertogaitan.meta / Instagram: www.instagram.com/puertogaitan_meta

FIRMA: [signature]
NOMBRE: Javier Aldana Lopez
CARGO: concejal.

FIRMA: [signature]
NOMBRE: Paulo Lisandro Chipiaje
CARGO: Resguardo Ascinpame - gobernador

FIRMA: [signature]
NOMBRE: Ovidio Sanchez Diez
CARGO: Gobernador. Pomo planos

FIRMA: [signature]
NOMBRE: Ricardo Moreno Gaitan
CARGO: cabildo gobernador Awaliba.

FIRMA: [signature]
NOMBRE: Eduardo Agaramo G.
CARGO: Cabildo gobernador. Wacayo

FIRMA: [signature] Alexander Palomino
NOMBRE:
CARGO: Profesional @ps - Dir. Asuntos Étnico R. R.

FIRMA: Jenny Tobar Boada
NOMBRE: Alcalde [E]
CARGO: Decreto 0222 de 19 Agosto 2025.

FIRMA: [signature]
NOMBRE: Austen Jaramillo Fernandez R.
CARGO: Director Tecnico.

FIRMA: [signature]
NOMBRE: Johan Perdomo
CARGO: Secretario De Infraestructura.

FIRMA: Guillermo Alberto Osorio
NOMBRE: Guillermo Alberto Osorio
CARGO: ING RESIDENTE CAG

FIRMA: [signature]
NOMBRE: Luis Fernando Muñoz
CARGO: Rep. Legal Consorcio.

FIRMA: [signature]
NOMBRE: William Morales R.
CARGO: Consorcio Aguas Gaitán 2025

FIRMA:
NOMBRE:
CARGO:

FIRMA:
NOMBRE:
CARGO:

NIT: 800079035-1 / Código Postal 502041 / Calle 10 No. 10-60 Barrio Centro, Palacio Municipal / Teléfonos: 320 863 2489
E-mail: alcaldia@puertogaitan-meta.gov.co / Página web: www.puertogaitan-meta.gov.co
Facebook: www.facebook.com/alcaldiadepuertogaitan.meta / Instagram: www.instagram.com/puertogaitan_meta

ANEXO 6. REGISTRO FOTOGRÁFICO.

CONSORCIO AGUAS GAITÁN 2025
NIT. 901.965.630 – 1

RESGUARDO WACOYO

COMUNIDAD KALIWIRNAE
Ítem 4,1 LOCALIZACIÓN Y REPLANTEO REDES INCLUYE COMISIÓN TOPOGRÁFICA, CARTERA Y PLANOS.

Localización y replanteo

COMUNIDAD KALIWIRNAE
Ítem 4,17 SUMINISTRO TUBERÍA PVCP RDE 21 2" SUMINISTRO

Suministro tubería pvcp

CONSORCIO AGUAS GAITÁN 2025
NIT. 901.965.630 – 1

COMUNIDAD ESMERALDA WALABO
Ítem 6,1 LOCALIZACION Y REPLANTEO CONVENCIONAL OBRA ARQUITECTÓNICA (M2) NO INCLUYE COMISIÓN TOPOGRAFICA.

Localización y replanteo

COMUNIDAD PALOGRANDE WALABO
Ítem 4,17 SUMINISTRO TUBERÍA PVCP RDE 21 2" SUMINISTRO

Suministro tubería pvcp

CONSORCIO AGUAS GAITÁN 2025
NIT. 901.965.630 – 1

COMUNIDAD LA UNIÓN
Ítem 1,1 LOCALIZACIÓN Y REPLANTEO PARA POZOS PROFUNDOS.
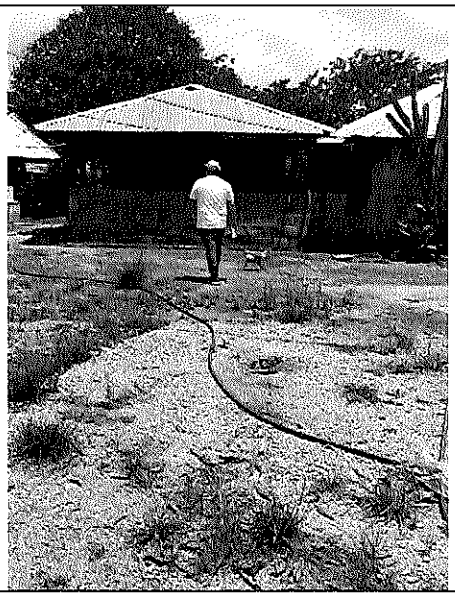

Localización y replanteo

COMUNIDAD LA UNIÓN
Ítem 4,1 LOCALIZACIÓN Y REPLANTEO REDES INCLUYE COMISIÓN TOPOGRÁFICA, CARTERA Y PLANOS.

Localización y replanteo

CONSORCIO AGUAS GAITÁN 2025
NIT. 901.965.630 – 1

COMUNIDAD PUNTO GRILLO
Ítem 4,1 LOCALIZACIÓN Y REPLANTEO REDES INCLUYE COMISIÓN TOPOGRÁFICA, CARTERA Y PLANOS.

Localización y replanteo

COMUNIDAD PUNTO GRILLO
Ítem 4,17 SUMINISTRO TUBERÍA PVCP RDE 21 2" SUMINISTRO

Suministro tubería pvcp

CONSORCIO AGUAS GAITÁN 2025
NIT. 901.965.630 – 1

COMUNIDAD ALGARROBO
Ítem 1,1 LOCALIZACIÓN Y REPLANTEO PARA POZOS PROFUNDOS.

Localización y replanteo

COMUNIDAD LA CAIMANA
Ítem 1,1 LOCALIZACIÓN Y REPLANTEO PARA POZOS PROFUNDOS.

Localización y replanteo

CONSORCIO AGUAS GAITÁN 2025
NIT. 901.965.630 – 1

COMUNIDAD LA CAIMANA
Ítem 4,17 SUMINISTRO TUBERÍA PVCP RDE 21 2" SUMINISTRO
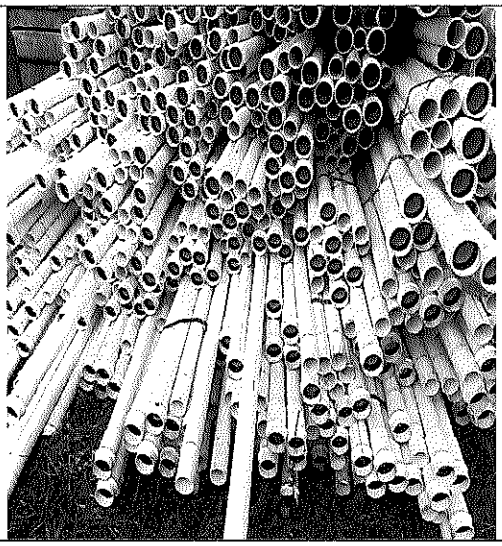

Suministro tubería pvcp

RESGUARDO AWALIBA

COMUNIDAD MAKAPAY
Ítem 4,1 LOCALIZACIÓN Y REPLANTEO REDES INCLUYE COMISIÓN TOPOGRÁFICA, CARTERA Y PLANOS.

Localización y replanteo

CONSORCIO AGUAS GAITÁN 2025
NIT. 901.965.630 – 1

COMUNIDAD AWALIBA CENTRAL
Ítem 4,1 LOCALIZACIÓN Y REPLANTEO REDES INCLUYE COMISIÓN TOPOGRÁFICA, CARTERA Y PLANOS.

Localización y replanteo

COMUNIDAD PUERTO LOPEZ
Ítem 4,1 LOCALIZACIÓN Y REPLANTEO REDES INCLUYE COMISIÓN TOPOGRÁFICA, CARTERA Y PLANOS.

Localización y replanteo

CONSORCIO AGUAS GAITÁN 2025
NIT. 901.965.630 – 1

COMUNIDAD PUNTO GRILLO
Ítem 1,1 LOCALIZACIÓN Y REPLANTEO PARA POZOS PROFUNDOS.

Localización y replanteo

COMUNIDAD SAN GIL
Ítem 4,1 LOCALIZACIÓN Y REPLANTEO REDES INCLUYE COMISIÓN TOPOGRÁFICA, CARTERA Y PLANOS.

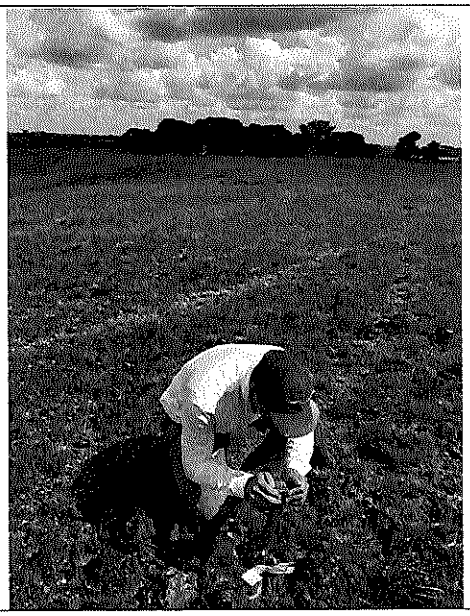

Localización y replanteo

CONSORCIO AGUAS GAITÁN 2025
NIT. 901.965.630 – 1

COMUNIDAD FACUNAE
Ítem 4,1 LOCALIZACIÓN Y REPLANTEO REDES INCLUYE COMISIÓN TOPOGRÁFICA, CARTERA Y PLANOS.

Localización y replanteo

RESGUARDO DOMOPLANAS

COMUNIDAD LOS OLIVOS
Ítem 4,1 LOCALIZACIÓN Y REPLANTEO REDES INCLUYE COMISIÓN TOPOGRÁFICA, CARTERA Y PLANOS.
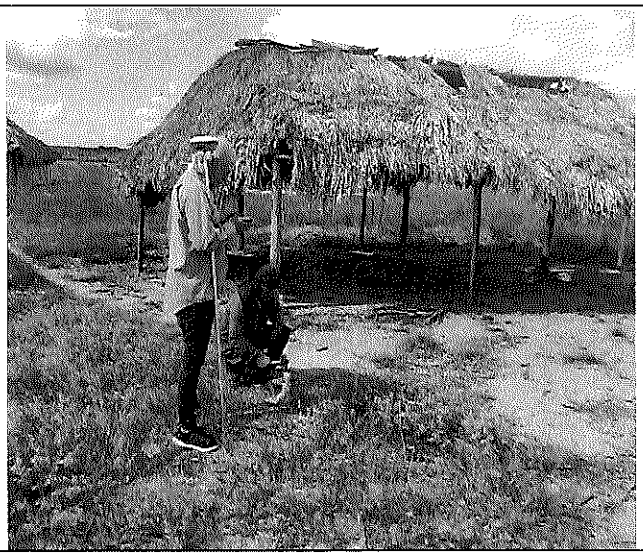

Localización y replanteo

CONSORCIO AGUAS GAITÁN 2025
NIT. 901.965.630 – 1

COMUNIDAD LOS OLIVOS
Ítem 4,17 SUMINISTRO TUBERÍA PVCP RDE 21 2" SUMINISTRO
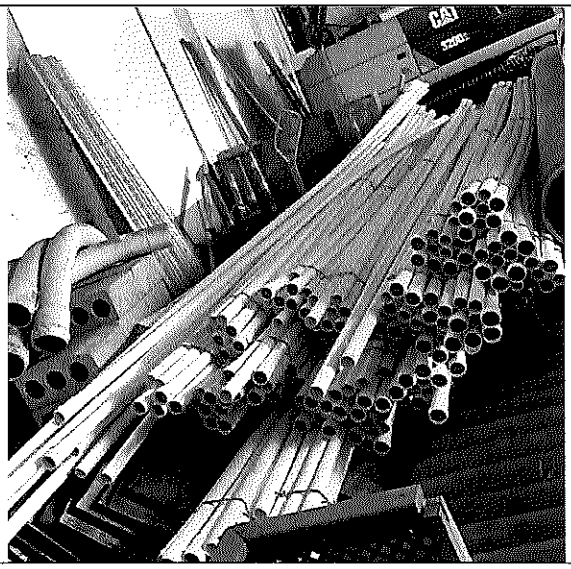

Suministro tubería pvcp

COMUNIDAD PARAISO
Ítem 4,1 LOCALIZACIÓN Y REPLANTEO REDES INCLUYE COMISIÓN TOPOGRÁFICA, CARTERA Y PLANOS.

Localización y replanteo

CONSORCIO AGUAS GAITÁN 2025
NIT. 901.965.630 – 1

COMUNIDAD PARAISO
Ítem 4,17 SUMINISTRO TUBERÍA PVCP RDE 21 2" SUMINISTRO
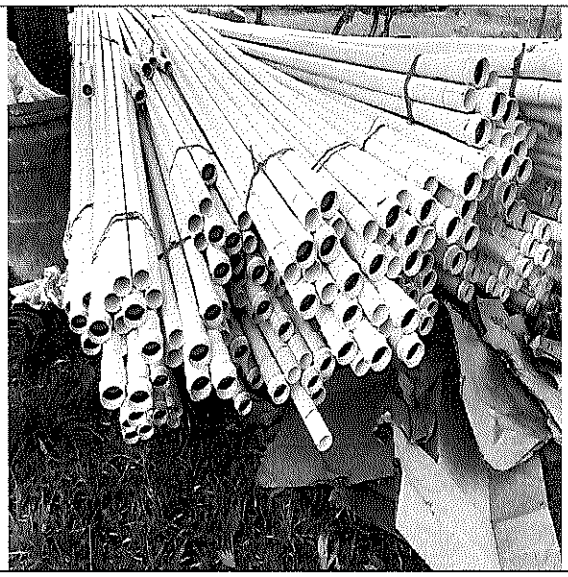

Suministro tubería pvcp

COMUNIDAD BUENAVISTA
Ítem 4,1 LOCALIZACIÓN Y REPLANTEO REDES INCLUYE COMISIÓN TOPOGRÁFICA, CARTERA Y PLANOS.
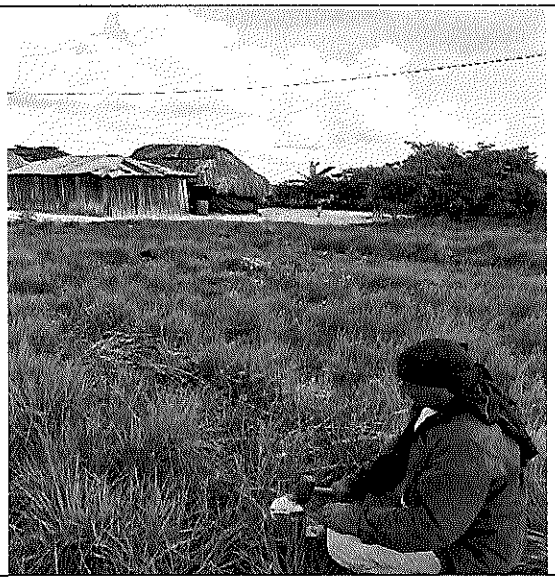

Localización y replanteo

CONSORCIO AGUAS GAITÁN 2025
NIT. 901.965.630 – 1

COMUNIDAD VILLAMARCIA
Ítem 4,1 LOCALIZACIÓN Y REPLANTEO REDES INCLUYE COMISIÓN TOPOGRÁFICA, CARTERA Y PLANOS.
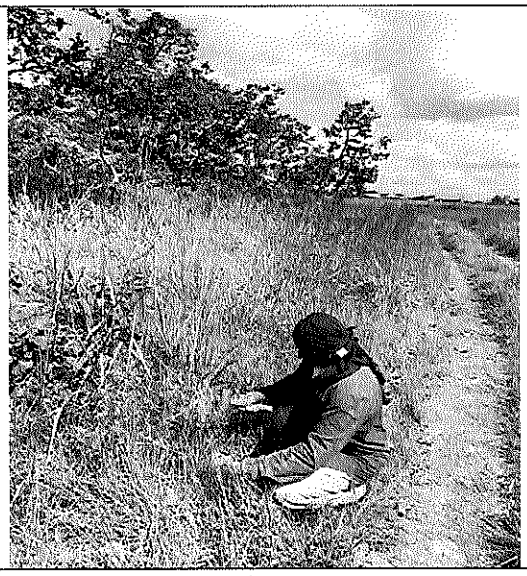

Localización y replanteo

COMUNIDAD CUMARALITO
Ítem 4,1 LOCALIZACIÓN Y REPLANTEO REDES INCLUYE COMISIÓN TOPOGRÁFICA, CARTERA Y PLANOS.
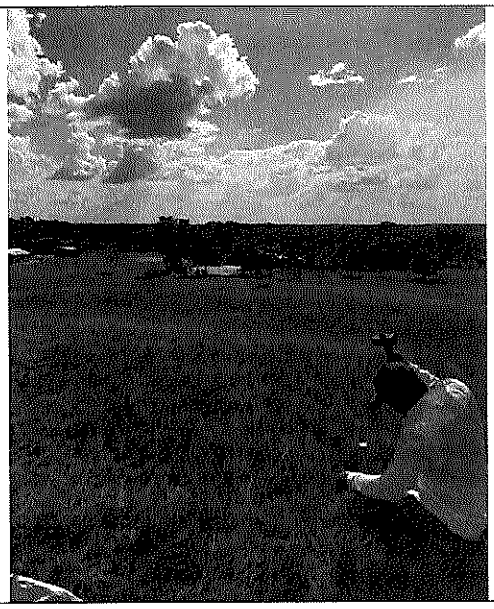

Localización y replanteo

CONSORCIO AGUAS GAITÁN 2025
NIT. 901.965.630 – 1

COMUNIDAD YATARROBO
Ítem 4,1 LOCALIZACIÓN Y REPLANTEO REDES INCLUYE COMISIÓN TOPOGRÁFICA, CARTERA Y PLANOS.

Localización y replanteo

COMUNIDAD CERRITO
Ítem 4,1 LOCALIZACIÓN Y REPLANTEO REDES INCLUYE COMISIÓN TOPOGRÁFICA, CARTERA Y PLANOS.

Localización y replanteo

CONSORCIO AGUAS GAITÁN 2025
NIT. 901.965.630 – 1

RESGUARDO ASEINPOME

COMUNIDAD KEKO
Ítem 4,1 LOCALIZACIÓN Y REPLANTEO REDES INCLUYE COMISIÓN TOPOGRÁFICA, CARTERA Y PLANOS.

Localización y replanteo

COMUNIDAD SIETE RODRIGUEZ
Ítem 4,1 LOCALIZACIÓN Y REPLANTEO REDES INCLUYE COMISIÓN TOPOGRÁFICA, CARTERA Y PLANOS.

Localización y replanteo

CONSORCIO AGUAS GAITÁN 2025
NIT. 901.965.630 – 1.

ANEXO 7. COPIA DE LA BITACORA.

ALCALDÍA DE PUERTO GAITÁN, META	FORMATO LIBRO DE BITÁCORA			Puerto Gaitán
	Infraestructura			
	Codigo:INF-FR-12	Version:04	Vigencia: 10-01-2025	

SUPERVISIÓN DIARIA DE OBRA

CONTRATO DE INTERVENTORÍA No. 1004 DE 2025	CONTRATO DE OBRA No. 821 DE 2025
OBJETO:INTERVENTORÍA TÉCNICA, ADMINISTRATIVA, FINANCIERA, CONTABLE, AMBIENTAL Y JURÍDICA A LA CONSTRUCCIÓN DE SISTEMAS DE ACUEDUCTOS PARA LOS RESGUARDOS INDIGENAS WACOYO, AWALIBA, DOMOPLANAS Y ASEINPOME DEL MUNICIPIO DE PUERTO GAITAN, META	OBJETO: CONSTRUCCIÓN SISTEMAS DE ACUEDUCTOS PARA LOS RESGUARDOS INDIGENAS WACOYO, AWALIBA, DOMOPLANAS Y ASEINPOME DEL MUNICIPIO DE PUERTO GAITAN, META
RESIDENTE 1: JULIAN ANDRES DIAZ AGUIRRE	RESIDENTE 1: GUILLERMO ALBERTO OSORIO
FECHA: Viernes 29 de agosto 2025	HORAS DE LLUVIA:

PLAZO ACTUAL	456	DIAS TRANSCURRIDOS	1	DIAS PENDIENTES	455

PERSONAL	CANTIDAD	EQUIPO	CANTIDAD	ESTADO		ELEMENTOS DE SEGURIDAD INDUSTRIAL		
				Operación	Mantenimiento	Elemento	SI	NO
DIRECTOR OBRA	1	GPS RTK STONEX S800				Cascos		
RESIDENTE	1	GPS RTK HI-TARGET V60				Gafas		
PROFESIONAL SST	1	CAMIONETA HILUX	1			Tapabocas		
OFICIAL						Guantes		
OPERARIO						Botas		
AYUDANTE						Alcohol		
TOPOGRAFO								
INSPECTOR SISO								
CELADOR								
CONDUCTOR	1							
AGREGAR PERSONAL PRESENTE EN LA PROPUESTA								

DESCRIPCION GENERAL DE LAS PRINCIPALES ACTIVIDADES QUE SE SUPERVISARON

ACTIVIDAD REALIZADA	UNIDAD	LOCALIZACIÓN	CONFORMIDAD	
			C	NC
Se realizo la socializaciòn del proyecto a los 4 resguardos en compañía de la alcadesa (E) y el secretario de infraestructura del municipio				

LAS ACTIVIDADES CORRESPONDEN AL CRONOGRAMA	SI	NO	LOS SUMINISTROS SE HAN REALIZADO DE ACUERDO AL CRONOGRAMA	SI	NO
OBSERVACIONES			OBSERVACIONES		
LOS MATERIALES CUMPLE CON LOS REQUISISTOS DE CALIDAD	SI	NO	SE SOLICITARON ENSAYOS	SI	NO
OBSERVACIONES			OBSERVACIONES		
LA LLUVIA DETUVO LOS TRABAJOS	SI	NO	SE PRESENTARON ACCIDENTES LABORALES	SI	NO

Nota: Adjuntar los soporte de la investigación Si se presenta un accidente laboral, con el fin de evitar que se presente nuevamente.

REGISTRO DE NO CONFOMIDADES DEL CONTRATO DE OBRA

NO CONFORMIDAD	TRATAMIENTO DE LA NO CONFORMIDAD	SEGUIMIENTO		
		C	NC	FECHA
SI SE HAN PRESENTADO INCONFORMIDADES, ESTAS HAN SIDO SUBSANADAS?		SI		NO
OBSERVACIONES:				

ALCALDÍA DE PUERTO GAITÁN, META	FORMATO LIBRO DE BITÁCORA			Puerto Gaitán
	Infraestructura			
	Codigo:INF-FR-12	Version:04	Vigencia: 10-01-2025	

SUPERVISIÓN DIARIA DE OBRA

ESQUEMA DE OBRA

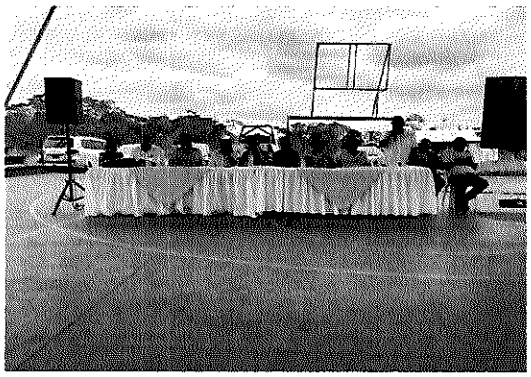

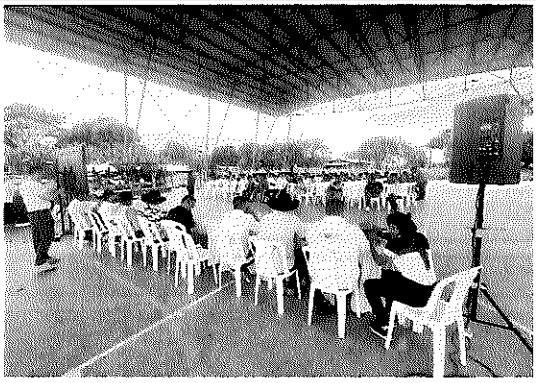

OBSERVACIONES:			
C: Conforme		FIRMA	FIRMA
NC: No Conforme		RESIDENTE 1 OBRA ING.GUILLERMO ALBERTO OSORIO	RESIDENTE 1 INTERVENTORIA ING. JULIAN ANDRES DIAZ AGUIRRE

NOTA: La presente bitacora debe venir impresa a doble cara

ALCALDÍA DE PUERTO GAITÁN, META	FORMATO LIBRO DE BITÁCORA			Puerto Gaitán
	Infraestructura			
	Codigo:INF-FR-12	Version:04	Vigencia: 10-01-2025	

SUPERVISIÓN DIARIA DE OBRA

CONTRATO DE INTERVENTORÍA No. 1004 DE 2025	CONTRATO DE OBRA No. 821 DE 2025
OBJETO: INTERVENTORÍA TÉCNICA, ADMINISTRATIVA, FINANCIERA, CONTABLE, AMBIENTAL Y JURÍDICA A LA CONSTRUCCIÓN DE SISTEMAS DE ACUEDUCTOS PARA LOS RESGUARDOS INDIGENAS WACOYO, AWALIBA, DOMOPLANAS Y ASEINPOME DEL MUNICIPIO DE PUERTO GAITAN, META	**OBJETO:** CONSTRUCCIÓN SISTEMAS DE ACUEDUCTOS PARA LOS RESGUARDOS INDIGENAS WACOYO, AWALIBA, DOMOPLANAS Y ASEINPOME DEL MUNICIPIO DE PUERTO GAITAN, META
RESIDENTE 1: JULIAN ANDRES DIAZ AGUIRRE	**RESIDENTE 2: VANESA GARZON GARCIA**
FECHA: Sàbado 30 de agosto 2025	**HORAS DE LLUVIA:**

PLAZO ACTUAL	456	DIAS TRANSCURRIDOS	2	DIAS PENDIENTES	454

PERSONAL	CANTIDAD	EQUIPO	CANTIDAD	ESTADO		ELEMENTOS DE SEGURIDAD INDUSTRIAL		
				Operación	Mantenimiento	Elemento	SI	NO
DIRECTOR OBRA	1	GPS RTK STONEX S800	1			Cascos	X	
RESIDENTE	2	GPS RTK HI-TARGET V60	1			Gafas		X
PROFESIONAL SST	1	CAMIONETA HILUX	1			Tapabocas		X
OFICIAL						Guantes		X
OPERARIO						Botas	X	
AYUDANTE						Alcohol		X
TOPOGRAFO	1							
INSPECTOR SISO								
CELADOR								
CONDUCTOR	1							
AGREGAR PERSONAL PRESENTE EN LA PROPUESTA								

DESCRIPCION GENERAL DE LAS PRINCIPALES ACTIVIDADES QUE SE SUPERVISARON

ACTIVIDAD REALIZADA	UNIDAD	LOCALIZACIÓN	CONFORMIDAD C	CONFORMIDAD NC
LOCALIZACION Y REPLANTEO POZO PROFUNDO	UND	COMUNIDAD KALIWIRNAE		
LOCALIZACION Y REPLANTEO REDES	ML	COMUNIDAD KALIWIRNAE		
LOCALIZACION Y REPLANTEO CERRAMIENTO	M2	COMUNIDAD KALIWIRNAE		

LAS ACTIVIDADES CORRESPONDEN AL CRONOGRAMA	SI	NO	**LOS SUMINISTROS SE HAN REALIZADO DE ACUERDO AL CRONOGRAMA**	SI	NO
OBSERVACIONES			OBSERVACIONES		
LOS MATERIALES CUMPLE CON LOS REQUISISTOS DE CALIDAD	SI	NO	**SE SOLICITARON ENSAYOS**	SI	NO
OBSERVACIONES			OBSERVACIONES		
LA LLUVIA DETUVO LOS TRABAJOS	SI	NO	**SE PRESENTARON ACCIDENTES LABORALES**	SI	NO

Nota: Adjuntar los soporte de la investigación Si se presenta un accidente laboral, con el fin de evitar que se presente nuevamente.

REGISTRO DE NO CONFOMIDADES DEL CONTRATO DE OBRA

NO CONFORMIDAD	TRATAMIENTO DE LA NO CONFORMIDAD	SEGUIMIENTO C	SEGUIMIENTO NC	SEGUIMIENTO FECHA

SI SE HAN PRESENTADO INCONFORMIDADES, ESTAS HAN SIDO SUBSANADAS?	SI		NO	

OBSERVACIONES:

ALCALDÍA DE PUERTO GAITÁN, META	FORMATO LIBRO DE BITÁCORA			Puerto Gaitán
	Infraestructura			
	Codigo:INF-FR-12	Version:04	Vigencia: 10-01-2025	

SUPERVISIÓN DIARIA DE OBRA

ESQUEMA DE OBRA

OBSERVACIONES:			
C: Conforme		FIRMA	FIRMA
NC: No Conforme		RESIDENTE 2 OBRA ING.VANESA GARZON GARCIA	RESIDENTE 1 INTERVENTORIA ING. JULIAN ANDRES DIAZ AGUIRRE

NOTA: La presente bitacora debe venir impresa a doble cara

ALCALDÍA DE PUERTO GAITÁN, META	FORMATO LIBRO DE BITÁCORA			Puerto Gaitán
	Infraestructura			
	Codigo:INF-FR-12	Version:04	Vigencia: 10-01-2025	

SUPERVISIÓN DIARIA DE OBRA

CONTRATO DE INTERVENTORÍA No. 1004 DE 2025	CONTRATO DE OBRA No. 821 DE 2025
OBJETO: INTERVENTORÍA TÉCNICA, ADMINISTRATIVA, FINANCIERA, CONTABLE, AMBIENTAL Y JURÍDICA A LA CONSTRUCCIÓN DE SISTEMAS DE ACUEDUCTOS PARA LOS RESGUARDOS INDIGENAS WACOYO, AWALIBA, DOMOPLANAS Y ASEINPOME DEL MUNICIPIO DE PUERTO GAITAN, META	**OBJETO:** CONSTRUCCIÓN SISTEMAS DE ACUEDUCTOS PARA LOS RESGUARDOS INDIGENAS WACOYO, AWALIBA, DOMOPLANAS Y ASEINPOME DEL MUNICIPIO DE PUERTO GAITAN, META
RESIDENTE 1: JULIAN ANDRES DIAZ AGUIRRE	**RESIDENTE 2: VANESA GARZON GARCIA**
FECHA: Domingo 31 de agosto 2025	**HORAS DE LLUVIA:**

PLAZO ACTUAL	456	DIAS TRANSCURRIDOS	3	DIAS PENDIENTES		453

PERSONAL	CANTIDAD	EQUIPO	CANTIDAD	ESTADO		ELEMENTOS DE SEGURIDAD INDUSTRIAL		
				Operación	Mantenimiento	Elemento	SI	NO
DIRECTOR OBRA	1	GPS RTK STONEX S800	2			Cascos		
RESIDENTE	2	GPS RTK HI-TARGET V60	2			Gafas		
PROFESIONAL SST	1	PORTATIL	1			Tapabocas		
OFICIAL		CAMIONETA HILUX	1			Guantes		
OPERARIO						Botas		
AYUDANTE						Alcohol		
TOPOGRAFO	1							
INSPECTOR SISO								
CELADOR								
CONDUCTOR	1							
AGREGAR PERSONAL PRESENTE EN LA PROPUESTA								

DESCRIPCION GENERAL DE LAS PRINCIPALES ACTIVIDADES QUE SE SUPERVISARON

ACTIVIDAD REALIZADA	UNIDAD	LOCALIZACIÓN	CONFORMIDAD C	CONFORMIDAD NC

LAS ACTIVIDADES CORRESPONDEN AL CRONOGRAMA	SI	NO	LOS SUMINISTROS SE HAN REALIZADO DE ACUERDO AL CRONOGRAMA	SI	NO
OBSERVACIONES			OBSERVACIONES		
LOS MATERIALES CUMPLE CON LOS REQUISISTOS DE CALIDAD	SI	NO	SE SOLICITARON ENSAYOS	SI	NO
OBSERVACIONES			OBSERVACIONES		
LA LLUVIA DETUVO LOS TRABAJOS	SI	NO	SE PRESENTARON ACCIDENTES LABORALES	SI	NO

Nota: Adjuntar los soporte de la investigación Si se presenta un accidente laboral, con el fin de evitar que se presente nuevamente.

REGISTRO DE NO CONFOMIDADES DEL CONTRATO DE OBRA

NO CONFORMIDAD	TRATAMIENTO DE LA NO CONFORMIDAD	SEGUIMIENTO C	SEGUIMIENTO NC	SEGUIMIENTO FECHA

SI SE HAN PRESENTADO INCONFORMIDADES, ESTAS HAN SIDO SUBSANADAS?	SI		NO	

OBSERVACIONES:

ALCALDÍA DE PUERTO GAITÁN, META	FORMATO LIBRO DE BITÁCORA			Puerto Gaitán
	Infraestructura			
	Codigo:INF-FR-12	Version:04	Vigencia: 10-01-2025	

SUPERVISIÓN DIARIA DE OBRA

ESQUEMA DE OBRA

OBSERVACIONES:			
C: Conforme		FIRMA	FIRMA
NC: No Conforme		RESIDENTE 2 OBRA ING.VANESA GARZON GARCIA	RESIDENTE INTERVENTORIA ING. JULIAN ANDRES DIAZ AGUIRRE

NOTA: La presente bitacora debe venir impresa a doble cara

ALCALDÍA DE PUERTO GAITÁN, META	FORMATO LIBRO DE BITÁCORA			Puerto Gaitán
	Infraestructura			
	Codigo:INF-FR-12	Version:04	Vigencia: 10-01-2025	

SUPERVISIÓN DIARIA DE OBRA

CONTRATO DE INTERVENTORÍA No. 1004 DE 2025	CONTRATO DE OBRA No. 821 DE 2025
OBJETO: INTERVENTORÍA TÉCNICA, ADMINISTRATIVA, FINANCIERA, CONTABLE, AMBIENTAL Y JURÍDICA A LA CONSTRUCCIÓN DE SISTEMAS DE ACUEDUCTOS PARA LOS RESGUARDOS INDIGENAS WACOYO, AWALIBA, DOMOPLANAS Y ASEINPOME DEL MUNICIPIO DE PUERTO GAITAN, META	**OBJETO:** CONSTRUCCIÓN SISTEMAS DE ACUEDUCTOS PARA LOS RESGUARDOS INDIGENAS WACOYO, AWALIBA, DOMOPLANAS Y ASEINPOME DEL MUNICIPIO DE PUERTO GAITAN, META
RESIDENTE 1: JULIAN ANDRES DIAZ AGUIRRE	**RESIDENTE 2: VANESA GARZON GARCIA**
FECHA: Lunes 01 de septiembre 2025	**HORAS DE LLUVIA:**

PLAZO ACTUAL	456	DIAS TRANSCURRIDOS	4	DIAS PENDIENTES	452

PERSONAL	CANTIDAD	EQUIPO	CANTIDAD	ESTADO		ELEMENTOS DE SEGURIDAD INDUSTRIAL		
				Operación	Mantenimiento	Elemento	SI	NO
DIRECTOR OBRA	1	GPS RTK STONEX S800	1			Cascos	X	
RESIDENTE	2	GPS RTK HI-TARGET V60	1			Gafas		X
PROFESIONAL SST	1	CAMIONETA HILUX	1			Tapabocas		X
OFICIAL						Guantes		X
OPERARIO						Botas	X	
AYUDANTE						Alcohol		X
TOPOGRAFO	1							
INSPECTOR SISO								
CELADOR								
CONDUCTOR	1							
AGREGAR PERSONAL PRESENTE EN LA PROPUESTA								

DESCRIPCION GENERAL DE LAS PRINCIPALES ACTIVIDADES QUE SE SUPERVISARON

ACTIVIDAD REALIZADA	UNIDAD	LOCALIZACIÓN	CONFORMIDAD	
			C	NC
LOCALIZACION Y REPLANTEO POZO PROFUNDO	UND	COMUNIDAD ESMERALDA WALABO Y PALOGRANDE WALABO		
LOCALIZACION Y REPLANTEO REDES	ML	COMUNIDAD ESMERALDA WALABO Y PALOGRANDE WALABO		
LOCALIZACION Y REPLANTEO CERRAMIENTO	M2	COMUNIDAD ESMERALDA WALABO Y PALOGRANDE WALABO		

LAS ACTIVIDADES CORRESPONDEN AL CRONOGRAMA	SI	NO	**LOS SUMINISTROS SE HAN REALIZADO DE ACUERDO AL CRONOGRAMA**	SI	NO
OBSERVACIONES			OBSERVACIONES		
LOS MATERIALES CUMPLE CON LOS REQUISISTOS DE CALIDAD	SI	NO	**SE SOLICITARON ENSAYOS**	SI	NO
OBSERVACIONES			OBSERVACIONES		
LA LLUVIA DETUVO LOS TRABAJOS	SI	NO	**SE PRESENTARON ACCIDENTES LABORALES**	SI	NO

Nota: Adjuntar los soporte de la investigación Si se presenta un accidente laboral, con el fin de evitar que se presente nuevamente.

REGISTRO DE NO CONFOMIDADES DEL CONTRATO DE OBRA

NO CONFORMIDAD	TRATAMIENTO DE LA NO CONFORMIDAD	SEGUIMIENTO		
		C	NC	FECHA
SI SE HAN PRESENTADO INCONFORMIDADES, ESTAS HAN SIDO SUBSANADAS?		SI		NO
OBSERVACIONES:				

ALCALDÍA DE PUERTO GAITÁN, META	FORMATO LIBRO DE BITÁCORA			Puerto Gaitán
	Infraestructura			
	Codigo:INF-FR-12	Version:04	Vigencia: 10-01-2025	

SUPERVISIÓN DIARIA DE OBRA

ESQUEMA DE OBRA

OBSERVACIONES:			
C: Conforme		FIRMA	FIRMA
NC: No Conforme		RESIDENTE 2 OBRA ING.VANESA GARZON GARCIA	RESIDENTE 1 INTERVENTORIA ING. JULIAN ANDRES DIAZ AGUIRRE

NOTA: La presente bitacora debe venir impresa a doble cara

ALCALDÍA DE PUERTO GAITÁN, META	FORMATO LIBRO DE BITÁCORA			Puerto Gaitán
	Infraestructura			
	Codigo:INF-FR-12	Version:04	Vigencia: 10-01-2025	

SUPERVISIÓN DIARIA DE OBRA

CONTRATO DE INTERVENTORÍA No. 1004 DE 2025	CONTRATO DE OBRA No. 821 DE 2025
OBJETO: INTERVENTORÍA TÉCNICA, ADMINISTRATIVA, FINANCIERA, CONTABLE, AMBIENTAL Y JURÍDICA A LA CONSTRUCCIÓN DE SISTEMAS DE ACUEDUCTOS PARA LOS RESGUARDOS INDIGENAS WACOYO, AWALIBA, DOMOPLANAS Y ASEINPOME DEL MUNICIPIO DE PUERTO GAITAN, META	**OBJETO:** CONSTRUCCIÓN SISTEMAS DE ACUEDUCTOS PARA LOS RESGUARDOS INDIGENAS WACOYO, AWALIBA, DOMOPLANAS Y ASEINPOME DEL MUNICIPIO DE PUERTO GAITAN, META
RESIDENTE 1: JULIAN ANDRES DIAZ AGUIRRE	**RESIDENTE 2: VANESA GARZON GARCIA**
FECHA: Martes 02 de septiembre 2025	**HORAS DE LLUVIA:**

PLAZO ACTUAL	456	DIAS TRANSCURRIDOS	5	DIAS PENDIENTES		451

PERSONAL	CANTIDAD	EQUIPO	CANTIDAD	ESTADO		ELEMENTOS DE SEGURIDAD INDUSTRIAL		
				Operación	Mantenimiento	Elemento	SI	NO
DIRECTOR OBRA	1	GPS RTK STONEX S800	1			Cascos	X	
RESIDENTE	2	GPS RTK HI-TARGET V60	1			Gafas		X
PROFESIONAL SST	1	CAMIONETA HILUX	1			Tapabocas		X
OFICIAL						Guantes		X
OPERARIO						Botas	X	
AYUDANTE						Alcohol		X
TOPOGRAFO	1							
INSPECTOR SISO								
CELADOR								
CONDUCTOR	1							
AGREGAR PERSONAL PRESENTE EN LA PROPUESTA								

DESCRIPCION GENERAL DE LAS PRINCIPALES ACTIVIDADES QUE SE SUPERVISARON

ACTIVIDAD REALIZADA	UNIDAD	LOCALIZACIÓN	CONFORMIDAD C	CONFORMIDAD NC
LOCALIZACION Y REPLANTEO POZO PROFUNDO	UND	COMUNIDAD LA UNION Y LA CAIMANA		
LOCALIZACION Y REPLANTEO REDES	ML	COMUNIDAD LA UNION Y LA CAIMANA		
LOCALIZACION Y REPLANTEO CERRAMIENTO	M2	COMUNIDAD LA UNION Y LA CAIMANA		

LAS ACTIVIDADES CORRESPONDEN AL CRONOGRAMA	SI	NO	**LOS SUMINISTROS SE HAN REALIZADO DE ACUERDO AL CRONOGRAMA**	SI	NO
OBSERVACIONES			OBSERVACIONES		
LOS MATERIALES CUMPLE CON LOS REQUISISTOS DE CALIDAD	SI	NO	**SE SOLICITARON ENSAYOS**	SI	NO
OBSERVACIONES			OBSERVACIONES		
LA LLUVIA DETUVO LOS TRABAJOS	SI	NO	**SE PRESENTARON ACCIDENTES LABORALES**	SI	NO

Nota: Adjuntar los soporte de la investigación Si se presenta un accidente laboral, con el fin de evitar que se presente nuevamente.

REGISTRO DE NO CONFOMIDADES DEL CONTRATO DE OBRA

NO CONFORMIDAD	TRATAMIENTO DE LA NO CONFORMIDAD	SEGUIMIENTO C	SEGUIMIENTO NC	SEGUIMIENTO FECHA
SI SE HAN PRESENTADO INCONFORMIDADES, ESTAS HAN SIDO SUBSANADAS?		SI		NO
OBSERVACIONES:				

ALCALDÍA DE PUERTO GAITÁN, META	FORMATO LIBRO DE BITÁCORA			Puerto Gaitán
	Infraestructura			
	Codigo:INF-FR-12	Version:04	Vigencia: 10-01-2025	

SUPERVISIÓN DIARIA DE OBRA

ESQUEMA DE OBRA

OBSERVACIONES:			
C: Conforme		FIRMA	FIRMA
NC: No Conforme		RESIDENTE 2 OBRA ING.VANESA GARZON GARCIA	RESIDENTE 1 INTERVENTORIA ING. JULIAN ANDRES DIAZ AGUIRRE

NOTA: La presente bitacora debe venir impresa a doble cara

ALCALDÍA DE PUERTO GAITÁN, META	FORMATO LIBRO DE BITÁCORA			Puerto Gaitán
	Infraestructura			
	Codigo:INF-FR-12	Version:04	Vigencia: 10-01-2025	

SUPERVISIÓN DIARIA DE OBRA

CONTRATO DE INTERVENTORÍA No. 1004 DE 2025	CONTRATO DE OBRA No. 821 DE 2025
OBJETO: INTERVENTORÍA TÉCNICA, ADMINISTRATIVA, FINANCIERA, CONTABLE, AMBIENTAL Y JURÍDICA A LA CONSTRUCCIÓN DE SISTEMAS DE ACUEDUCTOS PARA LOS RESGUARDOS INDIGENAS WACOYO, AWALIBA, DOMOPLANAS Y ASEINPOME DEL MUNICIPIO DE PUERTO GAITAN, META	**OBJETO:** CONSTRUCCIÓN SISTEMAS DE ACUEDUCTOS PARA LOS RESGUARDOS INDIGENAS WACOYO, AWALIBA, DOMOPLANAS Y ASEINPOME DEL MUNICIPIO DE PUERTO GAITAN, META
RESIDENTE 1: JULIAN ANDRES DIAZ AGUIRRE	**RESIDENTE 2: VANESA GARZON GARCIA**
FECHA: Miercoles 03 de septiembre 2025	**HORAS DE LLUVIA:**

PLAZO ACTUAL	456	DIAS TRANSCURRIDOS	6	DIAS PENDIENTES		450

PERSONAL	CANTIDAD	EQUIPO	CANTIDAD	ESTADO		ELEMENTOS DE SEGURIDAD INDUSTRIAL		
				Operación	Mantenimiento	Elemento	SI	NO
DIRECTOR OBRA	1	GPS RTK STONEX S800	1			Cascos	X	
RESIDENTE	2	GPS RTK HI-TARGET V60	1			Gafas		X
PROFESIONAL SST	1	CAMIONETA HILUX	1			Tapabocas		X
OFICIAL						Guantes		X
OPERARIO						Botas	X	
AYUDANTE						Alcohol		X
TOPOGRAFO	1							
INSPECTOR SISO								
CELADOR								
CONDUCTOR	1							
AGREGAR PERSONAL PRESENTE EN LA PROPUESTA								

DESCRIPCION GENERAL DE LAS PRINCIPALES ACTIVIDADES QUE SE SUPERVISARON

ACTIVIDAD REALIZADA	UNIDAD	LOCALIZACIÓN	CONFORMIDAD	
			C	NC
LOCALIZACION Y REPLANTEO POZO PROFUNDO	UND	COMUNIDAD PUNTO GRILLO		
LOCALIZACION Y REPLANTEO REDES	ML	COMUNIDAD PUNTO GRILLO		
LOCALIZACION Y REPLANTEO CERRAMIENTO	M2	COMUNIDAD PUNTO GRILLO		

LAS ACTIVIDADES CORRESPONDEN AL CRONOGRAMA	SI	NO	**LOS SUMINISTROS SE HAN REALIZADO DE ACUERDO AL CRONOGRAMA**	SI	NO
OBSERVACIONES			OBSERVACIONES		
LOS MATERIALES CUMPLE CON LOS REQUISISTOS DE CALIDAD	SI	NO	**SE SOLICITARON ENSAYOS**	SI	NO
OBSERVACIONES			OBSERVACIONES		
LA LLUVIA DETUVO LOS TRABAJOS	SI	NO	**SE PRESENTARON ACCIDENTES LABORALES**	SI	NO

Nota: Adjuntar los soporte de la investigación Si se presenta un accidente laboral, con el fin de evitar que se presente nuevamente.

REGISTRO DE NO CONFOMIDADES DEL CONTRATO DE OBRA

NO CONFORMIDAD	TRATAMIENTO DE LA NO CONFORMIDAD	SEGUIMIENTO		
		C	NC	FECHA
SI SE HAN PRESENTADO INCONFORMIDADES, ESTAS HAN SIDO SUBSANADAS?		SI		NO

OBSERVACIONES:

ALCALDÍA DE PUERTO GAITÁN, META	FORMATO LIBRO DE BITÁCORA			Puerto Gaitán
	Infraestructura			
	Codigo:INF-FR-12	Version:04	Vigencia: 10-01-2025	

SUPERVISIÓN DIARIA DE OBRA

ESQUEMA DE OBRA

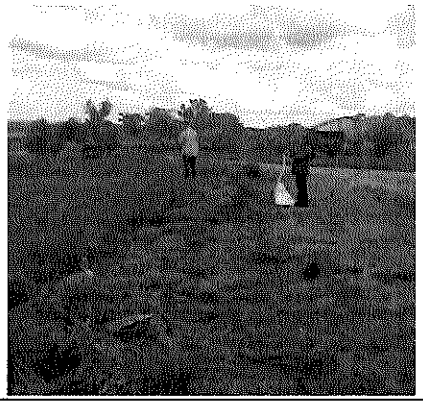

OBSERVACIONES:		
C: Conforme	FIRMA	FIRMA
NC: No Conforme	RESIDENTE 2 OBRA ING.VANESA GARZON GARCIA	RESIDENTE 1 INTERVENTORIA ING. JULIAN ANDRES DIAZ AGUIRRE

NOTA: La presente bitacora debe venir impresa a doble cara

ALCALDÍA DE PUERTO GAITÁN, META	FORMATO LIBRO DE BITÁCORA			Puerto Gaitán
	Infraestructura			
	Codigo:INF-FR-12	Version:04	Vigencia: 10-01-2025	

SUPERVISIÓN DIARIA DE OBRA

CONTRATO DE INTERVENTORÍA No. 1004 DE 2025	CONTRATO DE OBRA No. 821 DE 2025
OBJETO: INTERVENTORÍA TÉCNICA, ADMINISTRATIVA, FINANCIERA, CONTABLE, AMBIENTAL Y JURÍDICA A LA CONSTRUCCIÓN DE SISTEMAS DE ACUEDUCTOS PARA LOS RESGUARDOS INDIGENAS WACOYO, AWALIBA, DOMOPLANAS Y ASEINPOME DEL MUNICIPIO DE PUERTO GAITAN, META	**OBJETO:** CONSTRUCCIÓN SISTEMAS DE ACUEDUCTOS PARA LOS RESGUARDOS INDIGENAS WACOYO, AWALIBA, DOMOPLANAS Y ASEINPOME DEL MUNICIPIO DE PUERTO GAITAN, META
RESIDENTE 1: JULIAN ANDRES DIAZ AGUIRRE	**RESIDENTE 2: VANESA GARZON GARCIA**
FECHA: Jueves 04 de septiembre 2025	**HORAS DE LLUVIA:**

PLAZO ACTUAL	456	DIAS TRANSCURRIDOS	7	DIAS PENDIENTES		449

PERSONAL	CANTIDAD	EQUIPO	CANTIDAD	ESTADO		ELEMENTOS DE SEGURIDAD INDUSTRIAL		
				Operación	Mantenimiento	Elemento	SI	NO
DIRECTOR OBRA	1	GPS RTK STONEX S800	1			Cascos	X	
RESIDENTE	2	GPS RTK HI-TARGET V60	1			Gafas		X
PROFESIONAL SST	1	CAMIONETA HILUX	1			Tapabocas		X
OFICIAL						Guantes		X
OPERARIO						Botas	X	
AYUDANTE						Alcohol		X
TOPOGRAFO	1							
INSPECTOR SISO								
CELADOR								
CONDUCTOR	1							
AGREGAR PERSONAL PRESENTE EN LA PROPUESTA								

DESCRIPCION GENERAL DE LAS PRINCIPALES ACTIVIDADES QUE SE SUPERVISARON

ACTIVIDAD REALIZADA	UNIDAD	LOCALIZACIÓN	CONFORMIDAD	
			C	NC
LOCALIZACION Y REPLANTEO POZO PROFUNDO	UND	COMUNIDAD ALGARROBO		
LOCALIZACION Y REPLANTEO REDES	ML	COMUNIDAD ALGARROBO		
LOCALIZACION Y REPLANTEO CERRAMIENTO	M2	COMUNIDAD ALGARROBO		

LAS ACTIVIDADES CORRESPONDEN AL CRONOGRAMA	SI	NO	**LOS SUMINISTROS SE HAN REALIZADO DE ACUERDO AL CRONOGRAMA**	SI	NO
OBSERVACIONES			OBSERVACIONES		
LOS MATERIALES CUMPLE CON LOS REQUISISTOS DE CALIDAD	SI	NO	**SE SOLICITARON ENSAYOS**	SI	NO
OBSERVACIONES			OBSERVACIONES		
LA LLUVIA DETUVO LOS TRABAJOS	SI	NO	**SE PRESENTARON ACCIDENTES LABORALES**	SI	NO

Nota: Adjuntar los soporte de la investigación Si se presenta un accidente laboral, con el fin de evitar que se presente nuevamente.

REGISTRO DE NO CONFOMIDADES DEL CONTRATO DE OBRA

NO CONFORMIDAD	TRATAMIENTO DE LA NO CONFORMIDAD	SEGUIMIENTO		
		C	NC	FECHA
SI SE HAN PRESENTADO INCONFORMIDADES, ESTAS HAN SIDO SUBSANADAS?		SI		NO
OBSERVACIONES:				

ALCALDÍA DE PUERTO GAITÁN, META	FORMATO LIBRO DE BITÁCORA			Puerto Gaitán
	Infraestructura			
	Codigo:INF-FR-12	Version:04	Vigencia: 10-01-2025	

SUPERVISIÓN DIARIA DE OBRA

ESQUEMA DE OBRA

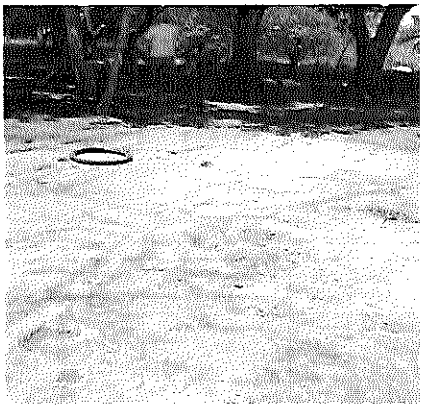

OBSERVACIONES:			
C: Conforme		FIRMA	FIRMA
NC: No Conforme		RESIDENTE 2 OBRA ING.VANESA GARZON GARCIA	RESIDENTE 1 INTERVENTORIA ING. JULIAN ANDRES DIAZ AGUIRRE

NOTA: La presente bitacora debe venir impresa a doble cara

ALCALDÍA DE PUERTO GAITÁN, META	FORMATO LIBRO DE BITÁCORA			Puerto Gaitán
	Infraestructura			
	Codigo:INF-FR-12	Version:04	Vigencia: 10-01-2025	

SUPERVISIÓN DIARIA DE OBRA

CONTRATO DE INTERVENTORÍA No. 1004 DE 2025	CONTRATO DE OBRA No. 821 DE 2025
OBJETO: INTERVENTORÍA TÉCNICA, ADMINISTRATIVA, FINANCIERA, CONTABLE, AMBIENTAL Y JURÍDICA A LA CONSTRUCCIÓN DE SISTEMAS DE ACUEDUCTOS PARA LOS RESGUARDOS INDIGENAS WACOYO, AWALIBA, DOMOPLANAS Y ASEINPOME DEL MUNICIPIO DE PUERTO GAITAN, META	**OBJETO:** CONSTRUCCIÓN SISTEMAS DE ACUEDUCTOS PARA LOS RESGUARDOS INDIGENAS WACOYO, AWALIBA, DOMOPLANAS Y ASEINPOME DEL MUNICIPIO DE PUERTO GAITAN, META
RESIDENTE 1: JULIAN ANDRES DIAZ AGUIRRE	**RESIDENTE 2: VANESA GARZON GARCIA**
FECHA: Viernes 05 de septiembre 2025	**HORAS DE LLUVIA:**

PLAZO ACTUAL	456	DIAS TRANSCURRIDOS	8	DIAS PENDIENTES		448

PERSONAL	CANTIDAD	EQUIPO	CANTIDAD	ESTADO		ELEMENTOS DE SEGURIDAD INDUSTRIAL		
				Operación	Mantenimiento	Elemento	SI	NO
DIRECTOR OBRA	1	GPS RTK STONEX S800	1			Cascos	X	
RESIDENTE	2	GPS RTK HI-TARGET V60	1			Gafas		X
PROFESIONAL SST	1	CAMIONETA HILUX	1			Tapabocas		X
OFICIAL						Guantes		X
OPERARIO						Botas	X	
AYUDANTE						Alcohol		X
TOPOGRAFO	1							
INSPECTOR SISO								
CELADOR								
CONDUCTOR	1							
AGREGAR PERSONAL PRESENTE EN LA PROPUESTA								

DESCRIPCION GENERAL DE LAS PRINCIPALES ACTIVIDADES QUE SE SUPERVISARON

ACTIVIDAD REALIZADA	UNIDAD	LOCALIZACIÓN	CONFORMIDAD	
			C	NC
LOCALIZACION Y REPLANTEO POZO PROFUNDO	UND	COMUNIDAD MATAPALITO Y LA PORFIA		
LOCALIZACION Y REPLANTEO REDES	ML	COMUNIDAD MATAPALITO Y LA PORFIA		
LOCALIZACION Y REPLANTEO CERRAMIENTO	M2	COMUNIDAD MATAPALITO Y LA PORFIA		

LAS ACTIVIDADES CORRESPONDEN AL CRONOGRAMA	SI	NO	**LOS SUMINISTROS SE HAN REALIZADO DE ACUERDO AL CRONOGRAMA**	SI	NO
OBSERVACIONES			OBSERVACIONES		
LOS MATERIALES CUMPLE CON LOS REQUISISTOS DE CALIDAD	SI	NO	**SE SOLICITARON ENSAYOS**	SI	NO
OBSERVACIONES			OBSERVACIONES		
LA LLUVIA DETUVO LOS TRABAJOS	SI	NO	**SE PRESENTARON ACCIDENTES LABORALES**	SI	NO

Nota: Adjuntar los soporte de la investigación Si se presenta un accidente laboral, con el fin de evitar que se presente nuevamente.

REGISTRO DE NO CONFOMIDADES DEL CONTRATO DE OBRA

NO CONFORMIDAD	TRATAMIENTO DE LA NO CONFORMIDAD	SEGUIMIENTO		
		C	NC	FECHA
SI SE HAN PRESENTADO INCONFORMIDADES, ESTAS HAN SIDO SUBSANADAS?		SI		NO
OBSERVACIONES:				

ALCALDÍA DE PUERTO GAITÁN, META	FORMATO LIBRO DE BITÁCORA			Puerto Gaitán
	Infraestructura			
	Codigo:INF-FR-12	Version:04	Vigencia: 10-01-2025	

SUPERVISIÓN DIARIA DE OBRA

ESQUEMA DE OBRA

OBSERVACIONES:		
C: Conforme	FIRMA	FIRMA
NC: No Conforme	RESIDENTE 2 OBRA ING.VANESA GARZON GARCIA	RESIDENTE 1 INTERVENTORIA ING. JULIAN ANDRES DIAZ AGUIRRE

NOTA: La presente bitacora debe venir impresa a doble cara

ALCALDÍA DE PUERTO GAITÁN, META	FORMATO LIBRO DE BITÁCORA			Puerto Gaitán
	Infraestructura			
	Codigo:INF-FR-12	Version:04	Vigencia: 10-01-2025	

SUPERVISIÓN DIARIA DE OBRA

CONTRATO DE INTERVENTORÍA No. 1004 DE 2025	CONTRATO DE OBRA No. 821 DE 2025
OBJETO:INTERVENTORÍA TÉCNICA, ADMINISTRATIVA, FINANCIERA, CONTABLE, AMBIENTAL Y JURÍDICA A LA CONSTRUCCIÓN DE SISTEMAS DE ACUEDUCTOS PARA LOS RESGUARDOS INDIGENAS WACOYO, AWALIBA, DOMOPLANAS Y ASEINPOME DEL MUNICIPIO DE PUERTO GAITAN, META	OBJETO: CONSTRUCCIÓN SISTEMAS DE ACUEDUCTOS PARA LOS RESGUARDOS INDIGENAS WACOYO, AWALIBA, DOMOPLANAS Y ASEINPOME DEL MUNICIPIO DE PUERTO GAITAN, META
RESIDENTE 1: JULIAN ANDRES DIAZ AGUIRRE	RESIDENTE 1: GUILLERMO ALBERTO OSORIO
FECHA: Sabado 06 de septiembre 2025	HORAS DE LLUVIA:

PLAZO ACTUAL	456	DIAS TRANSCURRIDOS	9	DIAS PENDIENTES		447

PERSONAL	CANTIDAD	EQUIPO		CANTIDAD	ESTADO		ELEMENTOS DE SEGURIDAD INDUSTRIAL		
					Operación	Mantenimiento	Elemento	SI	NO
DIRECTOR OBRA	1	GPS RTK STONEX S800		1			Cascos	X	
RESIDENTE	2	GPS RTK HI-TARGET V60		1			Gafas		X
PROFESIONAL SST	1	CAMIONETA HILUX		1			Tapabocas		X
OFICIAL							Guantes		X
OPERARIO							Botas	X	
AYUDANTE							Alcohol		X
TOPOGRAFO	1								
INSPECTOR SISO									
CELADOR									
CONDUCTOR	1								
AGREGAR PERSONAL PRESENTE EN LA PROPUESTA									

DESCRIPCION GENERAL DE LAS PRINCIPALES ACTIVIDADES QUE SE SUPERVISARON

ACTIVIDAD REALIZADA	UNIDAD	LOCALIZACIÓN	CONFORMIDAD	
			C	NC
LOCALIZACION Y REPLANTEO POZO PROFUNDO	UND	COMUNIDAD MAKAPAY		
LOCALIZACION Y REPLANTEO REDES	ML	COMUNIDAD MAKAPAY		
LOCALIZACION Y REPLANTEO CERRAMIENTO	M2	COMUNIDAD MAKAPAY		

LAS ACTIVIDADES CORRESPONDEN AL CRONOGRAMA	SI	NO	LOS SUMINISTROS SE HAN REALIZADO DE ACUERDO AL CRONOGRAMA	SI	NO
OBSERVACIONES			OBSERVACIONES		
LOS MATERIALES CUMPLE CON LOS REQUISISTOS DE CALIDAD	SI	NO	SE SOLICITARON ENSAYOS	SI	NO
OBSERVACIONES			OBSERVACIONES		
LA LLUVIA DETUVO LOS TRABAJOS	SI	NO	SE PRESENTARON ACCIDENTES LABORALES	SI	NO

Nota: Adjuntar los soporte de la investigación Si se presenta un accidente laboral, con el fin de evitar que se presente nuevamente.

REGISTRO DE NO CONFOMIDADES DEL CONTRATO DE OBRA

NO CONFORMIDAD	TRATAMIENTO DE LA NO CONFORMIDAD	SEGUIMIENTO		
		C	NC	FECHA
SI SE HAN PRESENTADO INCONFORMIDADES, ESTAS HAN SIDO SUBSANADAS?		SI		NO
OBSERVACIONES:				

ALCALDÍA DE PUERTO GAITÁN, META	FORMATO LIBRO DE BITÁCORA			Puerto Gaitán
	Infraestructura			
	Codigo:INF-FR-12	Version:04	Vigencia: 10-01-2025	

SUPERVISIÓN DIARIA DE OBRA

ESQUEMA DE OBRA

OBSERVACIONES:			
C: Conforme		FIRMA	FIRMA
NC: No Conforme		RESIDENTE 1 OBRA ING.GUILLERMO ALBERTO OSORIO	RESIDENTE 1 INTERVENTORIA ING. JULIAN ANDRES DIAZ AGUIRRE

NOTA: La presente bitacora debe venir impresa a doble cara

ALCALDÍA DE PUERTO GAITÁN, META	FORMATO LIBRO DE BITÁCORA			Puerto Gaitán
	Infraestructura			
	Codigo:INF-FR-12	Version:04	Vigencia: 10-01-2025	

SUPERVISIÓN DIARIA DE OBRA

CONTRATO DE INTERVENTORÍA No. 1004 DE 2025	CONTRATO DE OBRA No. 821 DE 2025
OBJETO:INTERVENTORÍA TÉCNICA, ADMINISTRATIVA, FINANCIERA, CONTABLE, AMBIENTAL Y JURÍDICA A LA CONSTRUCCIÓN DE SISTEMAS DE ACUEDUCTOS PARA LOS RESGUARDOS INDIGENAS WACOYO, AWALIBA, DOMOPLANAS Y ASEINPOME DEL MUNICIPIO DE PUERTO GAITAN, META	OBJETO: CONSTRUCCIÓN SISTEMAS DE ACUEDUCTOS PARA LOS RESGUARDOS INDIGENAS WACOYO, AWALIBA, DOMOPLANAS Y ASEINPOME DEL MUNICIPIO DE PUERTO GAITAN, META
RESIDENTE 1: JULIAN ANDRES DIAZ AGUIRRE	RESIDENTE 2: VANESA GARZON GARCIA
FECHA: Domingo 07 de septiembre 2025	HORAS DE LLUVIA:

PLAZO ACTUAL	456	DIAS TRANSCURRIDOS	10	DIAS PENDIENTES		446

PERSONAL	CANTIDAD	EQUIPO	CANTIDAD	ESTADO		ELEMENTOS DE SEGURIDAD INDUSTRIAL		
				Operación	Mantenimiento	Elemento	SI	NO
DIRECTOR OBRA	1	GPS RTK STONEX S800	1			Cascos		
RESIDENTE	2	GPS RTK HI-TARGET V60	1			Gafas		
PROFESIONAL SST	1	CAMIONETA HILUX	1			Tapabocas		
OFICIAL						Guantes		
OPERARIO						Botas		
AYUDANTE						Alcohol		
TOPOGRAFO	1							
INSPECTOR SISO								
CELADOR								
CONDUCTOR	1							
AGREGAR PERSONAL PRESENTE EN LA PROPUESTA								

DESCRIPCION GENERAL DE LAS PRINCIPALES ACTIVIDADES QUE SE SUPERVISARON

ACTIVIDAD REALIZADA	UNIDAD	LOCALIZACIÓN	CONFORMIDAD	
			C	NC
LOCALIZACION Y REPLANTEO POZO PROFUNDO	UND			
LOCALIZACION Y REPLANTEO REDES	ML			
LOCALIZACION Y REPLANTEO CERRAMIENTO	M2			

LAS ACTIVIDADES CORRESPONDEN AL CRONOGRAMA	SI	NO	LOS SUMINISTROS SE HAN REALIZADO DE ACUERDO AL CRONOGRAMA	SI	NO
OBSERVACIONES			OBSERVACIONES		
LOS MATERIALES CUMPLE CON LOS REQUISISTOS DE CALIDAD	SI	NO	SE SOLICITARON ENSAYOS	SI	NO
OBSERVACIONES			OBSERVACIONES		
LA LLUVIA DETUVO LOS TRABAJOS	SI	NO	SE PRESENTARON ACCIDENTES LABORALES	SI	NO

Nota: Adjuntar los soporte de la investigación Si se presenta un accidente laboral, con el fin de evitar que se presente nuevamente.

REGISTRO DE NO CONFOMIDADES DEL CONTRATO DE OBRA

NO CONFORMIDAD	TRATAMIENTO DE LA NO CONFORMIDAD	SEGUIMIENTO			
		C	NC	FECHA	
SI SE HAN PRESENTADO INCONFORMIDADES, ESTAS HAN SIDO SUBSANADAS?		SI		NO	

OBSERVACIONES:

ALCALDÍA DE PUERTO GAITÁN, META	FORMATO LIBRO DE BITÁCORA			Puerto Gaitán
	Infraestructura			
	Codigo:INF-FR-12	Version:04	Vigencia: 10-01-2025	

SUPERVISIÓN DIARIA DE OBRA

ESQUEMA DE OBRA

OBSERVACIONES:			
C: Conforme		FIRMA	FIRMA
NC: No Conforme		RESIDENTE 2 OBRA ING.VANESA GARZON GARCIA	RESIDENTE 1 INTERVENTORIA ING. JULIAN ANDRES DIAZ AGUIRRE

NOTA: La presente bitacora debe venir impresa a doble cara

ALCALDÍA DE PUERTO GAITÁN, META	FORMATO LIBRO DE BITÁCORA			Puerto Gaitán
	Infraestructura			
	Codigo:INF-FR-12	Version:04	Vigencia: 10-01-2025	

SUPERVISIÓN DIARIA DE OBRA

CONTRATO DE INTERVENTORÍA No. 1004 DE 2025	CONTRATO DE OBRA No. 821 DE 2025
OBJETO: INTERVENTORÍA TÉCNICA, ADMINISTRATIVA, FINANCIERA, CONTABLE, AMBIENTAL Y JURÍDICA A LA CONSTRUCCIÓN DE SISTEMAS DE ACUEDUCTOS PARA LOS RESGUARDOS INDIGENAS WACOYO, AWALIBA, DOMOPLANAS Y ASEINPOME DEL MUNICIPIO DE PUERTO GAITAN, META	**OBJETO:** CONSTRUCCIÓN SISTEMAS DE ACUEDUCTOS PARA LOS RESGUARDOS INDIGENAS WACOYO, AWALIBA, DOMOPLANAS Y ASEINPOME DEL MUNICIPIO DE PUERTO GAITAN, META
RESIDENTE 1: JULIAN ANDRES DIAZ AGUIRRE	**RESIDENTE 1: GUILLERMO ALBERTO OSORIO**
FECHA: Lunes 08 de septiembre 2025	**HORAS DE LLUVIA:**

PLAZO ACTUAL	456	DIAS TRANSCURRIDOS	11	DIAS PENDIENTES		445

PERSONAL	CANTIDAD	EQUIPO	CANTIDAD	ESTADO		ELEMENTOS DE SEGURIDAD INDUSTRIAL		
				Operación	Mantenimiento	Elemento	SI	NO
DIRECTOR OBRA	1	GPS RTK STONEX S800	1			Cascos	X	
RESIDENTE	2	GPS RTK HI-TARGET V60	1			Gafas		X
PROFESIONAL SST	1	CAMIONETA HILUX	1			Tapabocas		X
OFICIAL						Guantes		X
OPERARIO						Botas	X	
AYUDANTE						Alcohol		X
TOPOGRAFO	1							
INSPECTOR SISO								
CELADOR								
CONDUCTOR	1							
AGREGAR PERSONAL PRESENTE EN LA PROPUESTA								

DESCRIPCION GENERAL DE LAS PRINCIPALES ACTIVIDADES QUE SE SUPERVISARON

ACTIVIDAD REALIZADA	UNIDAD	LOCALIZACIÓN	CONFORMIDAD	
			C	NC
LOCALIZACION Y REPLANTEO POZO PROFUNDO	UND	COMUNIDAD AWALIBA CENTRAL		
LOCALIZACION Y REPLANTEO REDES	ML	COMUNIDAD AWALIBA CENTRAL		
LOCALIZACION Y REPLANTEO CERRAMIENTO	M2	COMUNIDAD AWALIBA CENTRAL		

LAS ACTIVIDADES CORRESPONDEN AL CRONOGRAMA	SI	NO	**LOS SUMINISTROS SE HAN REALIZADO DE ACUERDO AL CRONOGRAMA**	SI	NO
OBSERVACIONES			OBSERVACIONES		
LOS MATERIALES CUMPLE CON LOS REQUISISTOS DE CALIDAD	SI	NO	**SE SOLICITARON ENSAYOS**	SI	NO
OBSERVACIONES			OBSERVACIONES		
LA LLUVIA DETUVO LOS TRABAJOS	SI	NO	**SE PRESENTARON ACCIDENTES LABORALES**	SI	NO

Nota: Adjuntar los soporte de la investigación Si se presenta un accidente laboral, con el fin de evitar que se presente nuevamente.

REGISTRO DE NO CONFOMIDADES DEL CONTRATO DE OBRA

NO CONFORMIDAD	TRATAMIENTO DE LA NO CONFORMIDAD	SEGUIMIENTO		
		C	NC	FECHA
SI SE HAN PRESENTADO INCONFORMIDADES, ESTAS HAN SIDO SUBSANADAS?		SI		NO
OBSERVACIONES:				

ALCALDÍA DE PUERTO GAITÁN, META	FORMATO LIBRO DE BITÁCORA			Puerto Gaitán
	Infraestructura			
	Codigo:INF-FR-12	Version:04	Vigencia: 10-01-2025	

SUPERVISIÓN DIARIA DE OBRA

ESQUEMA DE OBRA

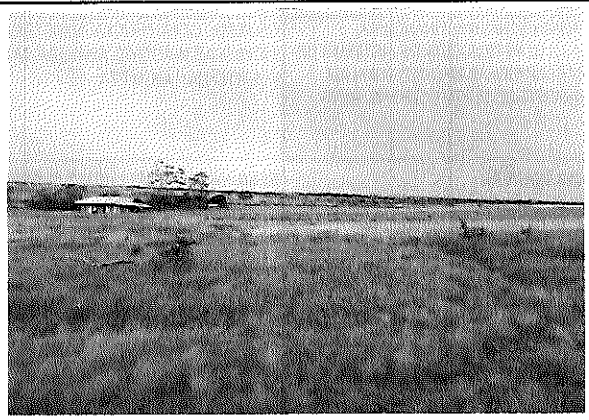

OBSERVACIONES:			
C: Conforme		FIRMA	FIRMA
NC: No Conforme		RESIDENTE 1 OBRA ING.GUILLERMO ALBERTO OSORIO	RESIDENTE 1 INTERVENTORIA ING. JULIAN ANDRES DIAZ AGUIRRE

NOTA: La presente bitacora debe venir impresa a doble cara

ALCALDÍA DE PUERTO GAITÁN, META	FORMATO LIBRO DE BITÁCORA			Puerto Gaitán
	Infraestructura			
	Codigo:INF-FR-12	Version:04	Vigencia: 10-01-2025	

SUPERVISIÓN DIARIA DE OBRA

CONTRATO DE INTERVENTORÍA No. 1004 DE 2025	CONTRATO DE OBRA No. 821 DE 2025
OBJETO: INTERVENTORÍA TÉCNICA, ADMINISTRATIVA, FINANCIERA, CONTABLE, AMBIENTAL Y JURÍDICA A LA CONSTRUCCIÓN DE SISTEMAS DE ACUEDUCTOS PARA LOS RESGUARDOS INDIGENAS WACOYO, AWALIBA, DOMOPLANAS Y ASEINPOME DEL MUNICIPIO DE PUERTO GAITAN, META	**OBJETO:** CONSTRUCCIÓN SISTEMAS DE ACUEDUCTOS PARA LOS RESGUARDOS INDIGENAS WACOYO, AWALIBA, DOMOPLANAS Y ASEINPOME DEL MUNICIPIO DE PUERTO GAITAN, META
RESIDENTE 1: JULIAN ANDRES DIAZ AGUIRRE	**RESIDENTE 1: GUILLERMO ALBERTO OSORIO**
FECHA: Martes 09 de septiembre 2025	**HORAS DE LLUVIA:**

PLAZO ACTUAL	456	DIAS TRANSCURRIDOS	12	DIAS PENDIENTES	444

PERSONAL	CANTIDAD	EQUIPO	CANTIDAD	ESTADO		ELEMENTOS DE SEGURIDAD INDUSTRIAL		
				Operación	Mantenimiento	Elemento	SI	NO
DIRECTOR OBRA	1	GPS RTK STONEX S800	1			Cascos	X	
RESIDENTE	2	GPS RTK HI-TARGET V60	1			Gafas		X
PROFESIONAL SST	1	CAMIONETA HILUX	1			Tapabocas		X
OFICIAL						Guantes		X
OPERARIO						Botas	X	
AYUDANTE						Alcohol		X
TOPOGRAFO	1							
INSPECTOR SISO								
CELADOR								
CONDUCTOR	1							
AGREGAR PERSONAL PRESENTE EN LA PROPUESTA								

DESCRIPCION GENERAL DE LAS PRINCIPALES ACTIVIDADES QUE SE SUPERVISARON

ACTIVIDAD REALIZADA	UNIDAD	LOCALIZACIÓN	CONFORMIDAD C	CONFORMIDAD NC
LOCALIZACION Y REPLANTEO POZO PROFUNDO	UND	COMUNIDAD AWALIBA CENTRAL		
LOCALIZACION Y REPLANTEO REDES	ML	COMUNIDAD AWALIBA CENTRAL		
LOCALIZACION Y REPLANTEO CERRAMIENTO	M2	COMUNIDAD AWALIBA CENTRAL		

LAS ACTIVIDADES CORRESPONDEN AL CRONOGRAMA	SI	NO	**LOS SUMINISTROS SE HAN REALIZADO DE ACUERDO AL CRONOGRAMA**	SI	NO
OBSERVACIONES			OBSERVACIONES		
LOS MATERIALES CUMPLE CON LOS REQUISISTOS DE CALIDAD	SI	NO	**SE SOLICITARON ENSAYOS**	SI	NO
OBSERVACIONES			OBSERVACIONES		
LA LLUVIA DETUVO LOS TRABAJOS	SI	NO	**SE PRESENTARON ACCIDENTES LABORALES**	SI	NO

Nota: Adjuntar los soporte de la investigación Si se presenta un accidente laboral, con el fin de evitar que se presente nuevamente.

REGISTRO DE NO CONFOMIDADES DEL CONTRATO DE OBRA

NO CONFORMIDAD	TRATAMIENTO DE LA NO CONFORMIDAD	SEGUIMIENTO C	SEGUIMIENTO NC	SEGUIMIENTO FECHA
SI SE HAN PRESENTADO INCONFORMIDADES, ESTAS HAN SIDO SUBSANADAS?		SI		NO

OBSERVACIONES:

ALCALDÍA DE PUERTO GAITÁN, META	FORMATO LIBRO DE BITÁCORA			Puerto Gaitán
	Infraestructura			
	Codigo:INF-FR-12	Version:04	Vigencia: 10-01-2025	

SUPERVISIÓN DIARIA DE OBRA

ESQUEMA DE OBRA

OBSERVACIONES:			
C: Conforme		FIRMA	FIRMA
NC: No Conforme		RESIDENTE 1 OBRA ING.GUILLERMO ALBERTO OSORIO	RESIDENTE 1 INTERVENTORIA ING. JULIAN ANDRES DIAZ AGUIRRE

NOTA: La presente bitacora debe venir impresa a doble cara

ALCALDÍA DE PUERTO GAITÁN, META	FORMATO LIBRO DE BITÁCORA			Puerto Gaitán
	Infraestructura			
	Codigo:INF-FR-12	Version:04	Vigencia: 10-01-2025	

SUPERVISIÓN DIARIA DE OBRA

CONTRATO DE INTERVENTORÍA No. 1004 DE 2025	CONTRATO DE OBRA No. 821 DE 2025
OBJETO:INTERVENTORÍA TÉCNICA, ADMINISTRATIVA, FINANCIERA, CONTABLE, AMBIENTAL Y JURÍDICA A LA CONSTRUCCIÓN DE SISTEMAS DE ACUEDUCTOS PARA LOS RESGUARDOS INDIGENAS WACOYO, AWALIBA, DOMOPLANAS Y ASEINPOME DEL MUNICIPIO DE PUERTO GAITAN, META	OBJETO: CONSTRUCCIÓN SISTEMAS DE ACUEDUCTOS PARA LOS RESGUARDOS INDIGENAS WACOYO, AWALIBA, DOMOPLANAS Y ASEINPOME DEL MUNICIPIO DE PUERTO GAITAN, META
RESIDENTE 1: JULIAN ANDRES DIAZ AGUIRRE	RESIDENTE 1: GUILLERMO ALBERTO OSORIO
FECHA: Miercoles 10 de septiembre 2025	HORAS DE LLUVIA:

PLAZO ACTUAL	456	DIAS TRANSCURRIDOS	13	DIAS PENDIENTES		443

PERSONAL	CANTIDAD	EQUIPO	CANTIDAD	ESTADO		ELEMENTOS DE SEGURIDAD INDUSTRIAL		
				Operación	Mantenimiento	Elemento	SI	NO
DIRECTOR OBRA	1	GPS RTK STONEX S800	1			Cascos	X	
RESIDENTE	2	GPS RTK HI-TARGET V60	1			Gafas		X
PROFESIONAL SST	1	CAMIONETA HILUX	1			Tapabocas		X
OFICIAL						Guantes		X
OPERARIO						Botas	X	
AYUDANTE						Alcohol		X
TOPOGRAFO	1							
INSPECTOR SISO								
CELADOR								
CONDUCTOR	1							
AGREGAR PERSONAL PRESENTE EN LA PROPUESTA								

DESCRIPCION GENERAL DE LAS PRINCIPALES ACTIVIDADES QUE SE SUPERVISARON

ACTIVIDAD REALIZADA	UNIDAD	LOCALIZACIÓN	CONFORMIDAD	
			C	NC
LOCALIZACION Y REPLANTEO POZO PROFUNDO	UND	COMUNIDAD PUERTO LOPEZ Y PUNTO GRILLO		
LOCALIZACION Y REPLANTEO REDES	ML	COMUNIDAD PUERTO LOPEZ Y PUNTO GRILLO		
LOCALIZACION Y REPLANTEO CERRAMIENTO	M2	COMUNIDAD PUERTO LOPEZ Y PUNTO GRILLO		

LAS ACTIVIDADES CORRESPONDEN AL CRONOGRAMA	SI	NO	LOS SUMINISTROS SE HAN REALIZADO DE ACUERDO AL CRONOGRAMA	SI	NO
OBSERVACIONES			OBSERVACIONES		
LOS MATERIALES CUMPLE CON LOS REQUISISTOS DE CALIDAD	SI	NO	SE SOLICITARON ENSAYOS	SI	NO
OBSERVACIONES			OBSERVACIONES		
LA LLUVIA DETUVO LOS TRABAJOS	SI	NO	SE PRESENTARON ACCIDENTES LABORALES	SI	NO

Nota: Adjuntar los soporte de la investigación Si se presenta un accidente laboral, con el fin de evitar que se presente nuevamente.

REGISTRO DE NO CONFOMIDADES DEL CONTRATO DE OBRA

NO CONFORMIDAD	TRATAMIENTO DE LA NO CONFORMIDAD	SEGUIMIENTO		
		C	NC	FECHA
SI SE HAN PRESENTADO INCONFORMIDADES, ESTAS HAN SIDO SUBSANADAS?		SI		NO
OBSERVACIONES:				

ALCALDÍA DE PUERTO GAITÁN, MEYA	FORMATO LIBRO DE BITÁCORA			Puerto Gaitán
	Infraestructura			
	Codigo:INF-FR-12	Version:04	Vigencia: 10-01-2025	

SUPERVISIÓN DIARIA DE OBRA

ESQUEMA DE OBRA

OBSERVACIONES:			
C: Conforme		FIRMA	FIRMA
NC: No Conforme		RESIDENTE 1 OBRA ING.GUILLERMO ALBERTO OSORIO	RESIDENTE 1 INTERVENTORIA ING. JULIAN ANDRES DIAZ AGUIRRE

NOTA: La presente bitacora debe venir impresa a doble cara

ALCALDÍA DE PUERTO GAITÁN, META	FORMATO LIBRO DE BITÁCORA			Puerto Gaitán
	Infraestructura			
	Codigo:INF-FR-12	Version:04	Vigencia: 10-01-2025	

SUPERVISIÓN DIARIA DE OBRA

CONTRATO DE INTERVENTORÍA No. 1004 DE 2025	CONTRATO DE OBRA No. 821 DE 2025
OBJETO: INTERVENTORÍA TÉCNICA, ADMINISTRATIVA, FINANCIERA, CONTABLE, AMBIENTAL Y JURÍDICA A LA CONSTRUCCIÓN DE SISTEMAS DE ACUEDUCTOS PARA LOS RESGUARDOS INDIGENAS WACOYO, AWALIBA, DOMOPLANAS Y ASEINPOME DEL MUNICIPIO DE PUERTO GAITAN, META	**OBJETO:** CONSTRUCCIÓN SISTEMAS DE ACUEDUCTOS PARA LOS RESGUARDOS INDIGENAS WACOYO, AWALIBA, DOMOPLANAS Y ASEINPOME DEL MUNICIPIO DE PUERTO GAITAN, META
RESIDENTE 1: JULIAN ANDRES DIAZ AGUIRRE	**RESIDENTE 1: GUILLERMO ALBERTO OSORIO**
FECHA: Jueves 11 de septiembre 2025	**HORAS DE LLUVIA:**

PLAZO ACTUAL	456	DIAS TRANSCURRIDOS	14	DIAS PENDIENTES		442

PERSONAL	CANTIDAD	EQUIPO	CANTIDAD	ESTADO		ELEMENTOS DE SEGURIDAD INDUSTRIAL		
				Operación	Mantenimiento	Elemento	SI	NO
DIRECTOR OBRA	1	GPS RTK STONEX S800	1			Cascos	X	
RESIDENTE	2	GPS RTK HI-TARGET V60	1			Gafas		X
PROFESIONAL SST	1	CAMIONETA HILUX	1			Tapabocas		X
OFICIAL						Guantes		X
OPERARIO						Botas	X	
AYUDANTE						Alcohol		X
TOPOGRAFO	1							
INSPECTOR SISO								
CELADOR								
CONDUCTOR	1							
AGREGAR PERSONAL PRESENTE EN LA PROPUESTA								

DESCRIPCION GENERAL DE LAS PRINCIPALES ACTIVIDADES QUE SE SUPERVISARON

ACTIVIDAD REALIZADA	UNIDAD	LOCALIZACIÓN	CONFORMIDAD	
			C	NC
LOCALIZACION Y REPLANTEO POZO PROFUNDO	UND	COMUNIDAD FACUNAE		
LOCALIZACION Y REPLANTEO REDES	ML	COMUNIDAD FACUNAE		
LOCALIZACION Y REPLANTEO CERRAMIENTO	M2	COMUNIDAD FACUNAE		

LAS ACTIVIDADES CORRESPONDEN AL CRONOGRAMA	SI	NO	**LOS SUMINISTROS SE HAN REALIZADO DE ACUERDO AL CRONOGRAMA**	SI	NO
OBSERVACIONES			OBSERVACIONES		
LOS MATERIALES CUMPLE CON LOS REQUISISTOS DE CALIDAD	SI	NO	**SE SOLICITARON ENSAYOS**	SI	NO
OBSERVACIONES			OBSERVACIONES		
LA LLUVIA DETUVO LOS TRABAJOS	SI	NO	**SE PRESENTARON ACCIDENTES LABORALES**	SI	NO

Nota: Adjuntar los soporte de la investigación SI se presenta un accidente laboral, con el fin de evitar que se presente nuevamente.

REGISTRO DE NO CONFOMIDADES DEL CONTRATO DE OBRA

NO CONFORMIDAD	TRATAMIENTO DE LA NO CONFORMIDAD	SEGUIMIENTO		
		C	NC	FECHA
SI SE HAN PRESENTADO INCONFORMIDADES, ESTAS HAN SIDO SUBSANADAS?		SI		NO
OBSERVACIONES:				

ALCALDÍA DE PUERTO GAITÁN, META	FORMATO LIBRO DE BITÁCORA			Puerto Gaitán
	Infraestructura			
	Codigo:INF-FR-12	Version:04	Vigencia: 10-01-2025	

SUPERVISIÓN DIARIA DE OBRA

ESQUEMA DE OBRA

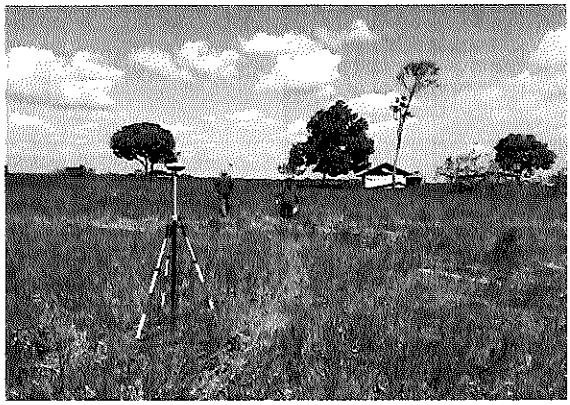

OBSERVACIONES:			
C: Conforme		FIRMA	FIRMA
NC: No Conforme		RESIDENTE 1 OBRA ING.GUILLERMO ALBERTO OSORIO	RESIDENTE 1 INTERVENTORIA ING. JULIAN ANDRES DIAZ AGUIRRE

NOTA: La presente bitacora debe venir impresa a doble cara

ALCALDÍA DE PUERTO GAITAN, META	FORMATO LIBRO DE BITÁCORA			Puerto Gaitán
	Infraestructura			
	Codigo:INF-FR-12	Version:04	Vigencia: 10-01-2025	

SUPERVISIÓN DIARIA DE OBRA

CONTRATO DE INTERVENTORÍA No. 1004 DE 2025	CONTRATO DE OBRA No. 821 DE 2025
OBJETO:INTERVENTORÍA TÉCNICA, ADMINISTRATIVA, FINANCIERA, CONTABLE, AMBIENTAL Y JURÍDICA A LA CONSTRUCCIÓN DE SISTEMAS DE ACUEDUCTOS PARA LOS RESGUARDOS INDIGENAS WACOYO, AWALIBA, DOMOPLANAS Y ASEINPOME DEL MUNICIPIO DE PUERTO GAITAN, META	OBJETO: CONSTRUCCIÓN SISTEMAS DE ACUEDUCTOS PARA LOS RESGUARDOS INDIGENAS WACOYO, AWALIBA, DOMOPLANAS Y ASEINPOME DEL MUNICIPIO DE PUERTO GAITAN, META
RESIDENTE 1: JULIAN ANDRES DIAZ AGUIRRE	RESIDENTE 1: GUILLERMO ALBERTO OSORIO
FECHA: Viernes 12 de septiembre 2025	HORAS DE LLUVIA:

PLAZO ACTUAL	456	DIAS TRANSCURRIDOS	15	DIAS PENDIENTES		441

PERSONAL	CANTIDAD	EQUIPO	CANTIDAD	ESTADO		ELEMENTOS DE SEGURIDAD INDUSTRIAL		
				Operación	Mantenimiento	Elemento	SI	NO
DIRECTOR OBRA	1	GPS RTK STONEX S800	1			Cascos	X	
RESIDENTE	2	GPS RTK HI-TARGET V60	1			Gafas		X
PROFESIONAL SST	1	CAMIONETA HILUX	1			Tapabocas		X
OFICIAL						Guantes		X
OPERARIO						Botas	X	
AYUDANTE						Alcohol		X
TOPOGRAFO	1							
INSPECTOR SISO								
CELADOR								
CONDUCTOR	1							
AGREGAR PERSONAL PRESENTE EN LA PROPUESTA								

DESCRIPCION GENERAL DE LAS PRINCIPALES ACTIVIDADES QUE SE SUPERVISARON

ACTIVIDAD REALIZADA	UNIDAD	LOCALIZACIÓN	CONFORMIDAD	
			C	NC
LOCALIZACION Y REPLANTEO POZO PROFUNDO	UND	COMUNIDAD SAN GIL		
LOCALIZACION Y REPLANTEO REDES	ML	COMUNIDAD SAN GIL		
LOCALIZACION Y REPLANTEO CERRAMIENTO	M2	COMUNIDAD SAN GIL		

LAS ACTIVIDADES CORRESPONDEN AL CRONOGRAMA	SI	NO	LOS SUMINISTROS SE HAN REALIZADO DE ACUERDO AL CRONOGRAMA	SI	NO
OBSERVACIONES			OBSERVACIONES		
LOS MATERIALES CUMPLE CON LOS REQUISISTOS DE CALIDAD	SI	NO	SE SOLICITARON ENSAYOS	SI	NO
OBSERVACIONES			OBSERVACIONES		
LA LLUVIA DETUVO LOS TRABAJOS	SI	NO	SE PRESENTARON ACCIDENTES LABORALES	SI	NO

Nota: Adjuntar los soporte de la investigación Si se presenta un accidente laboral, con el fin de evitar que se presente nuevamente.

REGISTRO DE NO CONFOMIDADES DEL CONTRATO DE OBRA

NO CONFORMIDAD	TRATAMIENTO DE LA NO CONFORMIDAD	SEGUIMIENTO		
		C	NC	FECHA
SI SE HAN PRESENTADO INCONFORMIDADES, ESTAS HAN SIDO SUBSANADAS?		SI		NO
OBSERVACIONES:				

ALCALDÍA DE PUERTO GAITÁN, META	FORMATO LIBRO DE BITÁCORA			Puerto Gaitán
	Infraestructura			
	Codigo:INF-FR-12	Version:04	Vigencia: 10-01-2025	

SUPERVISIÓN DIARIA DE OBRA

ESQUEMA DE OBRA

OBSERVACIONES:		
C: Conforme	FIRMA	FIRMA
NC: No Conforme	RESIDENTE 1 OBRA ING.GUILLERMO ALBERTO OSORIO	RESIDENTE 1 INTERVENTORIA ING. JULIAN ANDRES DIAZ AGUIRRE

NOTA: La presente bitacora debe venir impresa a doble cara

ALCALDÍA DE PUERTO GAITÁN, META	FORMATO LIBRO DE BITÁCORA			Puerto Gaitán
	Infraestructura			
	Codigo:INF-FR-12	Version:04	Vigencia: 10-01-2025	

SUPERVISIÓN DIARIA DE OBRA

CONTRATO DE INTERVENTORÍA No. 1004 DE 2025	CONTRATO DE OBRA No. 821 DE 2025
OBJETO: INTERVENTORÍA TÉCNICA, ADMINISTRATIVA, FINANCIERA, CONTABLE, AMBIENTAL Y JURÍDICA A LA CONSTRUCCIÓN DE SISTEMAS DE ACUEDUCTOS PARA LOS RESGUARDOS INDIGENAS WACOYO, AWALIBA, DOMOPLANAS Y ASEINPOME DEL MUNICIPIO DE PUERTO GAITAN, META	**OBJETO:** CONSTRUCCIÓN SISTEMAS DE ACUEDUCTOS PARA LOS RESGUARDOS INDIGENAS WACOYO, AWALIBA, DOMOPLANAS Y ASEINPOME DEL MUNICIPIO DE PUERTO GAITAN, META
RESIDENTE 1: JULIAN ANDRES DIAZ AGUIRRE	**RESIDENTE 2:** VANESA GARZON GARCIA
FECHA: Sabado 13 de septiembre 2025	**HORAS DE LLUVIA:**

PLAZO ACTUAL	456	DIAS TRANSCURRIDOS	16	DIAS PENDIENTES		440

PERSONAL	CANTIDAD	EQUIPO	CANTIDAD	ESTADO		ELEMENTOS DE SEGURIDAD INDUSTRIAL		
				Operación	Mantenimiento	Elemento	SI	NO
DIRECTOR OBRA	1	GPS RTK STONEX S800	1			Cascos	X	
RESIDENTE	2	GPS RTK HI-TARGET V60	1			Gafas		X
PROFESIONAL SST	1	CAMIONETA HILUX	1			Tapabocas		X
OFICIAL						Guantes		X
OPERARIO						Botas	X	
AYUDANTE						Alcohol		X
TOPOGRAFO	1							
INSPECTOR SISO								
CELADOR								
CONDUCTOR	1							
AGREGAR PERSONAL PRESENTE EN LA PROPUESTA								

DESCRIPCION GENERAL DE LAS PRINCIPALES ACTIVIDADES QUE SE SUPERVISARON

ACTIVIDAD REALIZADA	UNIDAD	LOCALIZACIÓN	CONFORMIDAD	
			C	NC
LOCALIZACION Y REPLANTEO POZO PROFUNDO	UND	COMUNIDAD KEKO ASEINPOME		
LOCALIZACION Y REPLANTEO REDES	ML	COMUNIDAD KEKO ASEINPOME		
LOCALIZACION Y REPLANTEO CERRAMIENTO	M2	COMUNIDAD KEKO ASEINPOME		

LAS ACTIVIDADES CORRESPONDEN AL CRONOGRAMA	SI	NO	LOS SUMINISTROS SE HAN REALIZADO DE ACUERDO AL CRONOGRAMA	SI	NO
OBSERVACIONES			OBSERVACIONES		
LOS MATERIALES CUMPLE CON LOS REQUISISTOS DE CALIDAD	SI	NO	SE SOLICITARON ENSAYOS	SI	NO
OBSERVACIONES			OBSERVACIONES		
LA LLUVIA DETUVO LOS TRABAJOS	SI	NO	SE PRESENTARON ACCIDENTES LABORALES	SI	NO

Nota: Adjuntar los soporte de la investigación Si se presenta un accidente laboral, con el fin de evitar que se presente nuevamente.

REGISTRO DE NO CONFOMIDADES DEL CONTRATO DE OBRA

NO CONFORMIDAD	TRATAMIENTO DE LA NO CONFORMIDAD	SEGUIMIENTO		
		C	NC	FECHA
SI SE HAN PRESENTADO INCONFORMIDADES, ESTAS HAN SIDO SUBSANADAS?		SI		NO
OBSERVACIONES:				

ALCALDÍA DE PUERTO GAITÁN, META	FORMATO LIBRO DE BITÁCORA			Puerto Gaitán
	Infraestructura			
	Codigo:INF-FR-12	Version:04	Vigencia: 10-01-2025	

SUPERVISIÓN DIARIA DE OBRA

ESQUEMA DE OBRA

OBSERVACIONES:			
C: Conforme		FIRMA	FIRMA
NC: No Conforme		RESIDENTE 2 OBRA ING.VANESA GARZON GARCIA	RESIDENTE 1 INTERVENTORIA ING. JULIAN ANDRES DIAZ AGUIRRE

NOTA: La presente bitacora debe venir impresa a doble cara

ALCALDÍA DE PUERTO GAITÁN, META	FORMATO LIBRO DE BITÁCORA			Puerto Gaitán
	Infraestructura			
	Codigo:INF-FR-12	Version:04	Vigencia: 10-01-2025	

SUPERVISIÓN DIARIA DE OBRA

CONTRATO DE INTERVENTORÍA No. 1004 DE 2025	CONTRATO DE OBRA No. 821 DE 2025
OBJETO:INTERVENTORÍA TÉCNICA, ADMINISTRATIVA, FINANCIERA, CONTABLE, AMBIENTAL Y JURÍDICA A LA CONSTRUCCIÓN DE SISTEMAS DE ACUEDUCTOS PARA LOS RESGUARDOS INDIGENAS WACOYO, AWALIBA, DOMOPLANAS Y ASEINPOME DEL MUNICIPIO DE PUERTO GAITAN, META	OBJETO: CONSTRUCCIÓN SISTEMAS DE ACUEDUCTOS PARA LOS RESGUARDOS INDIGENAS WACOYO, AWALIBA, DOMOPLANAS Y ASEINPOME DEL MUNICIPIO DE PUERTO GAITAN, META
RESIDENTE 1: JULIAN ANDRES DIAZ AGUIRRE	RESIDENTE 2: VANESA GARZON GARCIA
FECHA: Domingo 14 de septiembre 2025	HORAS DE LLUVIA:

PLAZO ACTUAL	456	DIAS TRANSCURRIDOS	17	DIAS PENDIENTES		439

PERSONAL	CANTIDAD	EQUIPO	CANTIDAD	ESTADO		ELEMENTOS DE SEGURIDAD INDUSTRIAL		
				Operación	Mantenimiento	Elemento	SI	NO
DIRECTOR OBRA	1	GPS RTK STONEX S800	1			Cascos		
RESIDENTE	2	GPS RTK HI-TARGET V60	1			Gafas		
PROFESIONAL SST	1	CAMIONETA HILUX	1			Tapabocas		
OFICIAL						Guantes		
OPERARIO						Botas		
AYUDANTE						Alcohol		
TOPOGRAFO	1							
INSPECTOR SISO								
CELADOR								
CONDUCTOR	1							
AGREGAR PERSONAL PRESENTE EN LA PROPUESTA								

DESCRIPCION GENERAL DE LAS PRINCIPALES ACTIVIDADES QUE SE SUPERVISARON

ACTIVIDAD REALIZADA	UNIDAD	LOCALIZACIÓN	CONFORMIDAD	
			C	NC
LOCALIZACION Y REPLANTEO POZO PROFUNDO	UND			
LOCALIZACION Y REPLANTEO REDES	ML			
LOCALIZACION Y REPLANTEO CERRAMIENTO	M2			

LAS ACTIVIDADES CORRESPONDEN AL CRONOGRAMA	SI	NO	LOS SUMINISTROS SE HAN REALIZADO DE ACUERDO AL CRONOGRAMA	SI	NO
OBSERVACIONES			OBSERVACIONES		
LOS MATERIALES CUMPLE CON LOS REQUISISTOS DE CALIDAD	SI	NO	SE SOLICITARON ENSAYOS	SI	NO
OBSERVACIONES			OBSERVACIONES		
LA LLUVIA DETUVO LOS TRABAJOS	SI	NO	SE PRESENTARON ACCIDENTES LABORALES	SI	NO

Nota: Adjuntar los soporte de la investigación Si se presenta un accidente laboral, con el fin de evitar que se presente nuevamente.

REGISTRO DE NO CONFOMIDADES DEL CONTRATO DE OBRA

NO CONFORMIDAD	TRATAMIENTO DE LA NO CONFORMIDAD	SEGUIMIENTO		
		C	NC	FECHA
SI SE HAN PRESENTADO INCONFORMIDADES, ESTAS HAN SIDO SUBSANADAS?		SI		NO
OBSERVACIONES:				

ALCALDÍA DE PUERTO GAITÁN, META	FORMATO LIBRO DE BITÁCORA			Puerto Gaitán
	Infraestructura			
	Codigo:INF-FR-12	Version:04	Vigencia: 10-01-2025	

SUPERVISIÓN DIARIA DE OBRA

ESQUEMA DE OBRA

OBSERVACIONES:		
C: Conforme	FIRMA	FIRMA
NC: No Conforme	RESIDENTE 2 OBRA ING.VANESA GARZON GARCIA	RESIDENTE I INTERVENTORIA ING. JULIAN ANDRES DIAZ AGUIRRE

NOTA: La presente bitacora debe venir impresa a doble cara

ALCALDÍA DE PUERTO GAITÁN, META	FORMATO LIBRO DE BITÁCORA			Puerto Gaitán
	Infraestructura			
	Codigo:INF-FR-12	Version:04	Vigencia: 10-01-2025	

SUPERVISIÓN DIARIA DE OBRA

CONTRATO DE INTERVENTORÍA No. 1004 DE 2025	CONTRATO DE OBRA No. 821 DE 2025
OBJETO: INTERVENTORÍA TÉCNICA, ADMINISTRATIVA, FINANCIERA, CONTABLE, AMBIENTAL Y JURÍDICA A LA CONSTRUCCIÓN DE SISTEMAS DE ACUEDUCTOS PARA LOS RESGUARDOS INDIGENAS WACOYO, AWALIBA, DOMOPLANAS Y ASEINPOME DEL MUNICIPIO DE PUERTO GAITAN, META	**OBJETO:** CONSTRUCCIÓN SISTEMAS DE ACUEDUCTOS PARA LOS RESGUARDOS INDIGENAS WACOYO, AWALIBA, DOMOPLANAS Y ASEINPOME DEL MUNICIPIO DE PUERTO GAITAN, META
RESIDENTE 1: JULIAN ANDRES DIAZ AGUIRRE	**RESIDENTE 2: VANESA GARZON GARCIA**
FECHA: Lunes 15 de septiembre 2025	**HORAS DE LLUVIA:**

PLAZO ACTUAL	456	DIAS TRANSCURRIDOS	18	DIAS PENDIENTES		438

PERSONAL	CANTIDAD	EQUIPO	CANTIDAD	ESTADO		ELEMENTOS DE SEGURIDAD INDUSTRIAL		
				Operación	Mantenimiento	Elemento	SI	NO
DIRECTOR OBRA	1	GPS RTK STONEX S800	1			Cascos	X	
RESIDENTE	2	GPS RTK HI-TARGET V60	1			Gafas		X
PROFESIONAL SST	1	CAMIONETA HILUX	1			Tapabocas		X
OFICIAL						Guantes		X
OPERARIO						Botas	X	
AYUDANTE						Alcohol		X
TOPOGRAFO	1							
INSPECTOR SISO								
CELADOR								
CONDUCTOR	1							
AGREGAR PERSONAL PRESENTE EN LA PROPUESTA								

DESCRIPCION GENERAL DE LAS PRINCIPALES ACTIVIDADES QUE SE SUPERVISARON

ACTIVIDAD REALIZADA	UNIDAD	LOCALIZACIÓN	CONFORMIDAD	
			C	NC
LOCALIZACION Y REPLANTEO POZO PROFUNDO	UND	COMUNIDAD SIETE RODRIGUEZ		
LOCALIZACION Y REPLANTEO REDES	ML	COMUNIDAD SIETE RODRIGUEZ		
LOCALIZACION Y REPLANTEO CERRAMIENTO	M2	COMUNIDAD SIETE RODRIGUEZ		

LAS ACTIVIDADES CORRESPONDEN AL CRONOGRAMA	SI	NO	**LOS SUMINISTROS SE HAN REALIZADO DE ACUERDO AL CRONOGRAMA**	SI	NO
OBSERVACIONES			OBSERVACIONES		
LOS MATERIALES CUMPLE CON LOS REQUISISTOS DE CALIDAD	SI	NO	**SE SOLICITARON ENSAYOS**	SI	NO
OBSERVACIONES			OBSERVACIONES		
LA LLUVIA DETUVO LOS TRABAJOS	SI	NO	**SE PRESENTARON ACCIDENTES LABORALES**	SI	NO

Nota: Adjuntar los soporte de la investigación Si se presenta un accidente laboral, con el fin de evitar que se presente nuevamente.

REGISTRO DE NO CONFOMIDADES DEL CONTRATO DE OBRA

NO CONFORMIDAD	TRATAMIENTO DE LA NO CONFORMIDAD	SEGUIMIENTO		
		C	NC	FECHA
SI SE HAN PRESENTADO INCONFORMIDADES, ESTAS HAN SIDO SUBSANADAS?		SI		NO

OBSERVACIONES:

ALCALDÍA DE PUERTO GAITÁN, META	FORMATO LIBRO DE BITÁCORA			Puerto Gaitán
	Infraestructura			
	Codigo:INF-FR-12	Version:04	Vigencia: 10-01-2025	

SUPERVISIÓN DIARIA DE OBRA

ESQUEMA DE OBRA

OBSERVACIONES:			
C: Conforme		FIRMA	FIRMA
NC: No Conforme		RESIDENTE 2 OBRA ING.VANESA GARZON GARCIA	RESIDENTE 1 INTERVENTORIA ING. JULIAN ANDRES DIAZ AGUIRRE

NOTA: La presente bitacora debe venir impresa a doble cara

ALCALDÍA DE PUERTO GAITÁN, META	FORMATO LIBRO DE BITÁCORA			Puerto Gaitán
	Infraestructura			
	Codigo:INF-FR-12	Version:04	Vigencia: 10-01-2025	

SUPERVISIÓN DIARIA DE OBRA

CONTRATO DE INTERVENTORÍA No. 1004 DE 2025	CONTRATO DE OBRA No. 821 DE 2025
OBJETO: INTERVENTORÍA TÉCNICA, ADMINISTRATIVA, FINANCIERA, CONTABLE, AMBIENTAL Y JURÍDICA A LA CONSTRUCCIÓN DE SISTEMAS DE ACUEDUCTOS PARA LOS RESGUARDOS INDIGENAS WACOYO, AWALIBA, DOMOPLANAS Y ASEINPOME DEL MUNICIPIO DE PUERTO GAITAN, META	**OBJETO:** CONSTRUCCIÓN SISTEMAS DE ACUEDUCTOS PARA LOS RESGUARDOS INDIGENAS WACOYO, AWALIBA, DOMOPLANAS Y ASEINPOME DEL MUNICIPIO DE PUERTO GAITAN, META
RESIDENTE 1: JULIAN ANDRES DIAZ AGUIRRE	**RESIDENTE 1: GUILLERMO ALBERTO OSORIO**
FECHA: Martes 16 de septiembre 2025	**HORAS DE LLUVIA:**

PLAZO ACTUAL	456	DIAS TRANSCURRIDOS	19	DIAS PENDIENTES	437

PERSONAL	CANTIDAD	EQUIPO	CANTIDAD	ESTADO		ELEMENTOS DE SEGURIDAD INDUSTRIAL		
				Operación	Mantenimiento	Elemento	SI	NO
DIRECTOR OBRA	1	GPS RTK STONEX S800	1			Cascos	X	
RESIDENTE	2	GPS RTK HI-TARGET V60	1			Gafas		X
PROFESIONAL SST	1	CAMIONETA HILUX	1			Tapabocas		X
OFICIAL						Guantes		X
OPERARIO						Botas	X	
AYUDANTE						Alcohol		X
TOPOGRAFO	1							
INSPECTOR SISO								
CELADOR								
CONDUCTOR	1							
AGREGAR PERSONAL PRESENTE EN LA PROPUESTA								

DESCRIPCION GENERAL DE LAS PRINCIPALES ACTIVIDADES QUE SE SUPERVISARON

ACTIVIDAD REALIZADA	UNIDAD	LOCALIZACIÓN	CONFORMIDAD C	CONFORMIDAD NC
LOCALIZACION Y REPLANTEO POZO PROFUNDO	UND	COMUNIDAD OLIVOS		
LOCALIZACION Y REPLANTEO REDES	ML	COMUNIDAD OLIVOS		
LOCALIZACION Y REPLANTEO CERRAMIENTO	M2	COMUNIDAD OLIVOS		

LAS ACTIVIDADES CORRESPONDEN AL CRONOGRAMA	SI	NO	**LOS SUMINISTROS SE HAN REALIZADO DE ACUERDO AL CRONOGRAMA**	SI	NO
OBSERVACIONES			OBSERVACIONES		
LOS MATERIALES CUMPLE CON LOS REQUISISTOS DE CALIDAD	SI	NO	**SE SOLICITARON ENSAYOS**	SI	NO
OBSERVACIONES			OBSERVACIONES		
LA LLUVIA DETUVO LOS TRABAJOS	SI	NO	**SE PRESENTARON ACCIDENTES LABORALES**	SI	NO

Nota: Adjuntar los soporte de la investigación Si se presenta un accidente laboral, con el fin de evitar que se presente nuevamente.

REGISTRO DE NO CONFOMIDADES DEL CONTRATO DE OBRA

NO CONFORMIDAD	TRATAMIENTO DE LA NO CONFORMIDAD	SEGUIMIENTO C	SEGUIMIENTO NC	SEGUIMIENTO FECHA

SI SE HAN PRESENTADO INCONFORMIDADES, ESTAS HAN SIDO SUBSANADAS?	SI		NO	

OBSERVACIONES:

ALCALDÍA DE PUERTO GAITÁN, META	FORMATO LIBRO DE BITÁCORA			Puerto Gaitán
	Infraestructura			
	Codigo:INF-FR-12	Version:04	Vigencia: 10-01-2025	

SUPERVISIÓN DIARIA DE OBRA

ESQUEMA DE OBRA

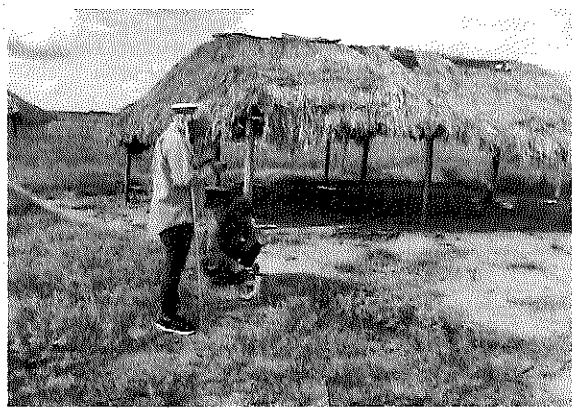

OBSERVACIONES:			
C: Conforme		FIRMA	FIRMA
NC: No Conforme		RESIDENTE 1 OBRA ING.GUILLERMO ALBERTO OSORIO	RESIDENTE 1 INTERVENTORIA ING. JULIAN ANDRES DIAZ AGUIRRE

NOTA: La presente bitacora debe venir impresa a doble cara

ALCALDÍA DE PUERTO GAITÁN, META	FORMATO LIBRO DE BITÁCORA			Puerto Gaitán
	Infraestructura			
	Codigo:INF-FR-12	Version:04	Vigencia: 10-01-2025	

SUPERVISIÓN DIARIA DE OBRA

CONTRATO DE INTERVENTORÍA No. 1004 DE 2025	CONTRATO DE OBRA No. 821 DE 2025
OBJETO:INTERVENTORÍA TÉCNICA, ADMINISTRATIVA, FINANCIERA, CONTABLE, AMBIENTAL Y JURÍDICA A LA CONSTRUCCIÓN DE SISTEMAS DE ACUEDUCTOS PARA LOS RESGUARDOS INDIGENAS WACOYO, AWALIBA, DOMOPLANAS Y ASEINPOME DEL MUNICIPIO DE PUERTO GAITAN, META	OBJETO: CONSTRUCCIÓN SISTEMAS DE ACUEDUCTOS PARA LOS RESGUARDOS INDIGENAS WACOYO, AWALIBA, DOMOPLANAS Y ASEINPOME DEL MUNICIPIO DE PUERTO GAITAN, META
RESIDENTE 1: JULIAN ANDRES DIAZ AGUIRRE	RESIDENTE 1: GUILLERMO ALBERTO OSORIO
FECHA: Miercoles 17 de septiembre 2025	HORAS DE LLUVIA:

PLAZO ACTUAL	456	DIAS TRANSCURRIDOS	20	DIAS PENDIENTES		436

PERSONAL	CANTIDAD	EQUIPO	CANTIDAD	ESTADO		ELEMENTOS DE SEGURIDAD INDUSTRIAL		
				Operación	Mantenimiento	Elemento	SI	NO
DIRECTOR OBRA	1	GPS RTK STONEX S800	1			Cascos	X	
RESIDENTE	2	GPS RTK HI-TARGET V60	1			Gafas		X
PROFESIONAL SST	1	CAMIONETA HILUX	1			Tapabocas		X
OFICIAL						Guantes		X
OPERARIO						Botas	X	
AYUDANTE						Alcohol		X
TOPOGRAFO	1							
INSPECTOR SISO								
CELADOR								
CONDUCTOR	1							
AGREGAR PERSONAL PRESENTE EN LA PROPUESTA								

DESCRIPCION GENERAL DE LAS PRINCIPALES ACTIVIDADES QUE SE SUPERVISARON

ACTIVIDAD REALIZADA	UNIDAD	LOCALIZACIÓN	CONFORMIDAD	
			C	NC
LOCALIZACION Y REPLANTEO POZO PROFUNDO	UND	COMUNIDAD PARAISO		
LOCALIZACION Y REPLANTEO REDES	ML	COMUNIDAD PARAISO		
LOCALIZACION Y REPLANTEO CERRAMIENTO	M2	COMUNIDAD PARAISO		

LAS ACTIVIDADES CORRESPONDEN AL CRONOGRAMA	SI	NO	LOS SUMINISTROS SE HAN REALIZADO DE ACUERDO AL CRONOGRAMA	SI	NO
OBSERVACIONES			OBSERVACIONES		
LOS MATERIALES CUMPLE CON LOS REQUISISTOS DE CALIDAD	SI	NO	SE SOLICITARON ENSAYOS	SI	NO
OBSERVACIONES			OBSERVACIONES		
LA LLUVIA DETUVO LOS TRABAJOS	SI	NO	SE PRESENTARON ACCIDENTES LABORALES	SI	NO

Nota: Adjuntar los soporte de la investigación Si se presenta un accidente laboral, con el fin de evitar que se presente nuevamente.

REGISTRO DE NO CONFOMIDADES DEL CONTRATO DE OBRA

NO CONFORMIDAD	TRATAMIENTO DE LA NO CONFORMIDAD	SEGUIMIENTO			
		C	NC	FECHA	
SI SE HAN PRESENTADO INCONFORMIDADES, ESTAS HAN SIDO SUBSANADAS?		SI		NO	

OBSERVACIONES:

ALCALDÍA DE PUERTO GAITÁN, META	FORMATO LIBRO DE BITÁCORA			Puerto Gaitán
	Infraestructura			
	Codigo:INF-FR-12	Version:04	Vigencia: 10-01-2025	

SUPERVISIÓN DIARIA DE OBRA

ESQUEMA DE OBRA

OBSERVACIONES:		
C: Conforme	FIRMA	FIRMA
NC: No Conforme	RESIDENTE 1 OBRA ING.GUILLERMO ALBERTO OSORIO	RESIDENTE 1 INTERVENTORIA ING. JULIAN ANDRES DIAZ AGUIRRE

NOTA: La presente bitacora debe venir impresa a doble cara

ALCALDÍA DE PUERTO GAITÁN, META	FORMATO LIBRO DE BITÁCORA			Puerto Gaitán
	Infraestructura			
	Codigo:INF-FR-12	Version:04	Vigencia: 10-01-2025	

SUPERVISIÓN DIARIA DE OBRA

CONTRATO DE INTERVENTORÍA No. 1004 DE 2025	CONTRATO DE OBRA No. 821 DE 2025
OBJETO:INTERVENTORÍA TÉCNICA, ADMINISTRATIVA, FINANCIERA, CONTABLE, AMBIENTAL Y JURÍDICA A LA CONSTRUCCIÓN DE SISTEMAS DE ACUEDUCTOS PARA LOS RESGUARDOS INDIGENAS WACOYO, AWALIBA, DOMOPLANAS Y ASEINPOME DEL MUNICIPIO DE PUERTO GAITAN, META	OBJETO: CONSTRUCCIÓN SISTEMAS DE ACUEDUCTOS PARA LOS RESGUARDOS INDIGENAS WACOYO, AWALIBA, DOMOPLANAS Y ASEINPOME DEL MUNICIPIO DE PUERTO GAITAN, META
RESIDENTE 1: JULIAN ANDRES DIAZ AGUIRRE	RESIDENTE 1: GUILLERMO ALBERTO OSORIO
FECHA: Jueves 18 de septiembre 2025	HORAS DE LLUVIA:

PLAZO ACTUAL	456	DIAS TRANSCURRIDOS	21	DIAS PENDIENTES		435

PERSONAL	CANTIDAD	EQUIPO	CANTIDAD	ESTADO		ELEMENTOS DE SEGURIDAD INDUSTRIAL		
				Operación	Mantenimiento	Elemento	SI	NO
DIRECTOR OBRA	1	GPS RTK STONEX S800	1			Cascos	X	
RESIDENTE	2	GPS RTK HI-TARGET V60	1			Gafas		X
PROFESIONAL SST	1	CAMIONETA HILUX	1			Tapabocas		X
OFICIAL						Guantes		X
OPERARIO						Botas	X	
AYUDANTE						Alcohol		X
TOPOGRAFO	1							
INSPECTOR SISO								
CELADOR								
CONDUCTOR	1							
AGREGAR PERSONAL PRESENTE EN LA PROPUESTA								

DESCRIPCION GENERAL DE LAS PRINCIPALES ACTIVIDADES QUE SE SUPERVISARON

ACTIVIDAD REALIZADA	UNIDAD	LOCALIZACIÓN	CONFORMIDAD	
			C	NC
LOCALIZACION Y REPLANTEO POZO PROFUNDO	UND	COMUNIDAD BUENAVISTA		
LOCALIZACION Y REPLANTEO REDES	ML	COMUNIDAD BUENAVISTA		
LOCALIZACION Y REPLANTEO CERRAMIENTO	M2	COMUNIDAD BUENAVISTA		

LAS ACTIVIDADES CORRESPONDEN AL CRONOGRAMA	SI	NO	LOS SUMINISTROS SE HAN REALIZADO DE ACUERDO AL CRONOGRAMA	SI	NO
OBSERVACIONES			OBSERVACIONES		
LOS MATERIALES CUMPLE CON LOS REQUISISTOS DE CALIDAD	SI	NO	SE SOLICITARON ENSAYOS	SI	NO
OBSERVACIONES			OBSERVACIONES		
LA LLUVIA DETUVO LOS TRABAJOS	SI	NO	SE PRESENTARON ACCIDENTES LABORALES	SI	NO

Nota: Adjuntar los soporte de la investigación Si se presenta un accidente laboral, con el fin de evitar que se presente nuevamente.

REGISTRO DE NO CONFOMIDADES DEL CONTRATO DE OBRA

NO CONFORMIDAD	TRATAMIENTO DE LA NO CONFORMIDAD	SEGUIMIENTO		
		C	NC	FECHA
SI SE HAN PRESENTADO INCONFORMIDADES, ESTAS HAN SIDO SUBSANADAS?		SI		NO
OBSERVACIONES:				

ALCALDÍA DE PUERTO GAITÁN, META	FORMATO LIBRO DE BITÁCORA			Puerto Gaitán
	Infraestructura			
	Codigo:INF-FR-12	Version:04	Vigencia: 10-01-2025	

SUPERVISIÓN DIARIA DE OBRA

ESQUEMA DE OBRA

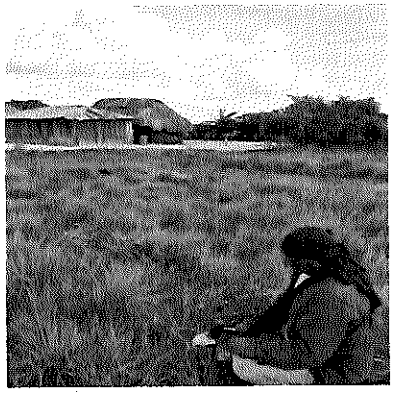

OBSERVACIONES:			
C: Conforme		FIRMA	FIRMA
NC: No Conforme		RESIDENTE 1 OBRA ING.GUILLERMO ALBERTO OSORIO	RESIDENTE 1 INTERVENTORIA ING. JULIAN ANDRES DIAZ AGUIRRE

NOTA: La presente bitacora debe venir impresa a doble cara

ALCALDÍA DE PUERTO GAITÁN, META	FORMATO LIBRO DE BITÁCORA			Puerto Gaitán
	Infraestructura			
	Codigo:INF-FR-12	Version:04	Vigencia: 10-01-2025	

SUPERVISIÓN DIARIA DE OBRA

CONTRATO DE INTERVENTORÍA No. 1004 DE 2025	CONTRATO DE OBRA No. 821 DE 2025
OBJETO: INTERVENTORÍA TÉCNICA, ADMINISTRATIVA, FINANCIERA, CONTABLE, AMBIENTAL Y JURÍDICA A LA CONSTRUCCIÓN DE SISTEMAS DE ACUEDUCTOS PARA LOS RESGUARDOS INDIGENAS WACOYO, AWALIBA, DOMOPLANAS Y ASEINPOME DEL MUNICIPIO DE PUERTO GAITAN, META	**OBJETO:** CONSTRUCCIÓN SISTEMAS DE ACUEDUCTOS PARA LOS RESGUARDOS INDIGENAS WACOYO, AWALIBA, DOMOPLANAS Y ASEINPOME DEL MUNICIPIO DE PUERTO GAITAN, META
RESIDENTE 1: JULIAN ANDRES DIAZ AGUIRRE	**RESIDENTE 1: GUILLERMO ALBERTO OSORIO**
FECHA: Viernes 19 de septiembre 2025	**HORAS DE LLUVIA:**

PLAZO ACTUAL	456	DIAS TRANSCURRIDOS	22	DIAS PENDIENTES		434

PERSONAL	CANTIDAD	EQUIPO	CANTIDAD	ESTADO		ELEMENTOS DE SEGURIDAD INDUSTRIAL		
				Operación	Mantenimiento	Elemento	SI	NO
DIRECTOR OBRA	1	GPS RTK STONEX S800	1			Cascos	X	
RESIDENTE	2	GPS RTK HI-TARGET V60	1			Gafas		X
PROFESIONAL SST	1	CAMIONETA HILUX	1			Tapabocas		X
OFICIAL						Guantes		X
OPERARIO						Botas	X	
AYUDANTE						Alcohol		X
TOPOGRAFO	1							
INSPECTOR SISO								
CELADOR								
CONDUCTOR	1							
AGREGAR PERSONAL PRESENTE EN LA PROPUESTA								

DESCRIPCION GENERAL DE LAS PRINCIPALES ACTIVIDADES QUE SE SUPERVISARON

ACTIVIDAD REALIZADA	UNIDAD	LOCALIZACIÓN	CONFORMIDAD	
			C	NC
LOCALIZACION Y REPLANTEO POZO PROFUNDO	UND	COMUNIDAD VILLAMARCIA		
LOCALIZACION Y REPLANTEO REDES	ML	COMUNIDAD VILLAMARCIA		
LOCALIZACION Y REPLANTEO CERRAMIENTO	M2	COMUNIDAD VILLAMARCIA		

LAS ACTIVIDADES CORRESPONDEN AL CRONOGRAMA	SI	NO	**LOS SUMINISTROS SE HAN REALIZADO DE ACUERDO AL CRONOGRAMA**	SI	NO
OBSERVACIONES			OBSERVACIONES		
LOS MATERIALES CUMPLE CON LOS REQUISISTOS DE CALIDAD	SI	NO	**SE SOLICITARON ENSAYOS**	SI	NO
OBSERVACIONES			OBSERVACIONES		
LA LLUVIA DETUVO LOS TRABAJOS	SI	NO	**SE PRESENTARON ACCIDENTES LABORALES**	SI	NO

Nota: Adjuntar los soporte de la investigación Si se presenta un accidente laboral, con el fin de evitar que se presente nuevamente.

REGISTRO DE NO CONFOMIDADES DEL CONTRATO DE OBRA

NO CONFORMIDAD	TRATAMIENTO DE LA NO CONFORMIDAD	SEGUIMIENTO		
		C	NC	FECHA
SI SE HAN PRESENTADO INCONFORMIDADES, ESTAS HAN SIDO SUBSANADAS?		SI		NO
OBSERVACIONES:				

ALCALDÍA DE PUERTO GAITÁN, META	FORMATO LIBRO DE BITÁCORA			Puerto Gaitán
	Infraestructura			
	Codigo:INF-FR-12	Version:04	Vigencia: 10-01-2025	

SUPERVISIÓN DIARIA DE OBRA

ESQUEMA DE OBRA

OBSERVACIONES:		
C: Conforme	FIRMA	FIRMA
NC: No Conforme	RESIDENTE 1 OBRA ING.GUILLERMO ALBERTO OSORIO	RESIDENTE 1 INTERVENTORIA ING. JULIAN ANDRES DIAZ AGUIRRE

NOTA: La presente bitacora debe venir impresa a doble cara

ALCALDÍA DE PUERTO GAITÁN, META	FORMATO LIBRO DE BITÁCORA			Puerto Gaitán
	Infraestructura			
	Codigo:INF-FR-12	Version:04	Vigencia: 10-01-2025	

SUPERVISIÓN DIARIA DE OBRA

CONTRATO DE INTERVENTORÍA No. 1004 DE 2025	CONTRATO DE OBRA No. 821 DE 2025
OBJETO:INTERVENTORÍA TÉCNICA, ADMINISTRATIVA, FINANCIERA, CONTABLE, AMBIENTAL Y JURÍDICA A LA CONSTRUCCIÓN DE SISTEMAS DE ACUEDUCTOS PARA LOS RESGUARDOS INDIGENAS WACOYO, AWALIBA, DOMOPLANAS Y ASEINPOME DEL MUNICIPIO DE PUERTO GAITAN, META	OBJETO: CONSTRUCCIÓN SISTEMAS DE ACUEDUCTOS PARA LOS RESGUARDOS INDIGENAS WACOYO, AWALIBA, DOMOPLANAS Y ASEINPOME DEL MUNICIPIO DE PUERTO GAITAN, META
RESIDENTE 1: JULIAN ANDRES DIAZ AGUIRRE	RESIDENTE 1: GUILLERMO ALBERTO OSORIO
FECHA: Sabado 20 de septiembre 2025	HORAS DE LLUVIA:

PLAZO ACTUAL	456	DIAS TRANSCURRIDOS	23	DIAS PENDIENTES		433

PERSONAL	CANTIDAD	EQUIPO	CANTIDAD	ESTADO		ELEMENTOS DE SEGURIDAD INDUSTRIAL		
				Operación	Mantenimiento	Elemento	SI	NO
DIRECTOR OBRA	1	GPS RTK STONEX S800	1			Cascos	X	
RESIDENTE	2	GPS RTK HI-TARGET V60	1			Gafas		X
PROFESIONAL SST	1	CAMIONETA HILUX	1			Tapabocas		X
OFICIAL						Guantes		X
OPERARIO						Botas	X	
AYUDANTE						Alcohol		X
TOPOGRAFO	1							
INSPECTOR SISO								
CELADOR								
CONDUCTOR	1							
AGREGAR PERSONAL PRESENTE EN LA PROPUESTA								

DESCRIPCION GENERAL DE LAS PRINCIPALES ACTIVIDADES QUE SE SUPERVISARON

ACTIVIDAD REALIZADA	UNIDAD	LOCALIZACIÓN	CONFORMIDAD	
			C	NC
LOCALIZACION Y REPLANTEO POZO PROFUNDO	UND	COMUNIDAD LAS BRISAS		
LOCALIZACION Y REPLANTEO REDES	ML	COMUNIDAD LAS BRISAS		
LOCALIZACION Y REPLANTEO CERRAMIENTO	M2	COMUNIDAD LAS BRISAS		

LAS ACTIVIDADES CORRESPONDEN AL CRONOGRAMA	SI	NO	LOS SUMINISTROS SE HAN REALIZADO DE ACUERDO AL CRONOGRAMA	SI	NO
OBSERVACIONES			OBSERVACIONES		
LOS MATERIALES CUMPLE CON LOS REQUISISTOS DE CALIDAD	SI	NO	SE SOLICITARON ENSAYOS	SI	NO
OBSERVACIONES			OBSERVACIONES		
LA LLUVIA DETUVO LOS TRABAJOS	SI	NO	SE PRESENTARON ACCIDENTES LABORALES	SI	NO

Nota: Adjuntar los soporte de la investigación Si se presenta un accidente laboral, con el fin de evitar que se presente nuevamente.

REGISTRO DE NO CONFOMIDADES DEL CONTRATO DE OBRA

NO CONFORMIDAD	TRATAMIENTO DE LA NO CONFORMIDAD	SEGUIMIENTO		
		C	NC	FECHA
SI SE HAN PRESENTADO INCONFORMIDADES, ESTAS HAN SIDO SUBSANADAS?		SI		NO
OBSERVACIONES:				

ALCALDÍA DE PUERTO GAITÁN, META	FORMATO LIBRO DE BITÁCORA			Puerto Gaitán
	Infraestructura			
	Codigo:INF-FR-12	Version:04	Vigencia: 10-01-2025	

SUPERVISIÓN DIARIA DE OBRA

ESQUEMA DE OBRA

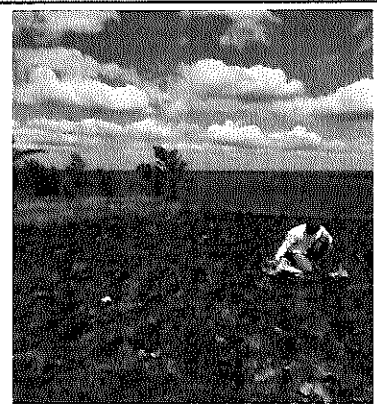

OBSERVACIONES:		
C: Conforme	FIRMA	FIRMA
NC: No Conforme	RESIDENTE 1 OBRA ING.GUILLERMO ALBERTO OSORIO	RESIDENTE 1 INTERVENTORIA ING. JULIAN ANDRES DIAZ AGUIRRE

NOTA: La presente bitacora debe venir impresa a doble cara

ALCALDÍA DE PUERTO GAITÁN, META	FORMATO LIBRO DE BITÁCORA			Puerto Gaitán
	Infraestructura			
	Codigo:INF-FR-12	Version:04	Vigencia: 10-01-2025	

SUPERVISIÓN DIARIA DE OBRA

CONTRATO DE INTERVENTORÍA No. 1004 DE 2025	CONTRATO DE OBRA No. 821 DE 2025
OBJETO: INTERVENTORÍA TÉCNICA, ADMINISTRATIVA, FINANCIERA, CONTABLE, AMBIENTAL Y JURÍDICA A LA CONSTRUCCIÓN DE SISTEMAS DE ACUEDUCTOS PARA LOS RESGUARDOS INDIGENAS WACOYO, AWALIBA, DOMOPLANAS Y ASEINPOME DEL MUNICIPIO DE PUERTO GAITAN, META	**OBJETO:** CONSTRUCCIÓN SISTEMAS DE ACUEDUCTOS PARA LOS RESGUARDOS INDIGENAS WACOYO, AWALIBA, DOMOPLANAS Y ASEINPOME DEL MUNICIPIO DE PUERTO GAITAN, META
RESIDENTE 1: JULIAN ANDRES DIAZ AGUIRRE	**RESIDENTE 2:** VANESA GARZON GARCIA
FECHA: Domingo 21 de septiembre 2025	**HORAS DE LLUVIA:**

PLAZO ACTUAL	456	DIAS TRANSCURRIDOS	24	DIAS PENDIENTES		432

PERSONAL	CANTIDAD	EQUIPO	CANTIDAD	ESTADO		ELEMENTOS DE SEGURIDAD INDUSTRIAL		
				Operación	Mantenimiento	Elemento	SI	NO
DIRECTOR OBRA	1	GPS RTK STONEX S800	1			Cascos		
RESIDENTE	2	GPS RTK HI-TARGET V60	1			Gafas		
PROFESIONAL SST	1	CAMIONETA HILUX	1			Tapabocas		
OFICIAL						Guantes		
OPERARIO						Botas		
AYUDANTE						Alcohol		
TOPOGRAFO	1							
INSPECTOR SISO								
CELADOR								
CONDUCTOR	1							
AGREGAR PERSONAL PRESENTE EN LA PROPUESTA								

DESCRIPCION GENERAL DE LAS PRINCIPALES ACTIVIDADES QUE SE SUPERVISARON

ACTIVIDAD REALIZADA	UNIDAD	LOCALIZACIÓN	CONFORMIDAD	
			C	NC
LOCALIZACION Y REPLANTEO POZO PROFUNDO	UND			
LOCALIZACION Y REPLANTEO REDES	ML			
LOCALIZACION Y REPLANTEO CERRAMIENTO	M2			

LAS ACTIVIDADES CORRESPONDEN AL CRONOGRAMA	SI	NO	LOS SUMINISTROS SE HAN REALIZADO DE ACUERDO AL CRONOGRAMA	SI	NO
OBSERVACIONES			OBSERVACIONES		
LOS MATERIALES CUMPLE CON LOS REQUISISTOS DE CALIDAD	SI	NO	SE SOLICITARON ENSAYOS	SI	NO
OBSERVACIONES			OBSERVACIONES		
LA LLUVIA DETUVO LOS TRABAJOS	SI	NO	SE PRESENTARON ACCIDENTES LABORALES	SI	NO

Nota: Adjuntar los soporte de la investigación Si se presenta un accidente laboral, con el fin de evitar que se presente nuevamente.

REGISTRO DE NO CONFOMIDADES DEL CONTRATO DE OBRA

NO CONFORMIDAD	TRATAMIENTO DE LA NO CONFORMIDAD	SEGUIMIENTO		
		C	NC	FECHA
SI SE HAN PRESENTADO INCONFORMIDADES, ESTAS HAN SIDO SUBSANADAS?		SI		NO
OBSERVACIONES:				

ALCALDÍA DE PUERTO GAITÁN, META	FORMATO LIBRO DE BITÁCORA			Puerto Gaitán
	Infraestructura			
	Codigo:INF-FR-12	Version:04	Vigencia: 10-01-2025	

SUPERVISIÓN DIARIA DE OBRA

ESQUEMA DE OBRA

OBSERVACIONES:			
C: Conforme		FIRMA	FIRMA
NC: No Conforme		RESIDENTE 2 OBRA ING.VANESA GARZON GARCIA	RESIDENTE 1 INTERVENTORIA ING. JULIAN ANDRES DIAZ AGUIRRE

NOTA: La presente bitacora debe venir impresa a doble cara

ALCALDÍA DE PUERTO GAITÁN, META	FORMATO LIBRO DE BITÁCORA			Puerto Gaitán
	Infraestructura			
	Codigo:INF-FR-12	Version:04	Vigencia: 10-01-2025	

SUPERVISIÓN DIARIA DE OBRA

CONTRATO DE INTERVENTORÍA No. 1004 DE 2025	CONTRATO DE OBRA No. 821 DE 2025
OBJETO:INTERVENTORÍA TÉCNICA, ADMINISTRATIVA, FINANCIERA, CONTABLE, AMBIENTAL Y JURÍDICA A LA CONSTRUCCIÓN DE SISTEMAS DE ACUEDUCTOS PARA LOS RESGUARDOS INDIGENAS WACOYO, AWALIBA, DOMOPLANAS Y ASEINPOME DEL MUNICIPIO DE PUERTO GAITAN, META	OBJETO: CONSTRUCCIÓN SISTEMAS DE ACUEDUCTOS PARA LOS RESGUARDOS INDIGENAS WACOYO, AWALIBA, DOMOPLANAS Y ASEINPOME DEL MUNICIPIO DE PUERTO GAITAN, META
RESIDENTE 1: JULIAN ANDRES DIAZ AGUIRRE	RESIDENTE 1: GUILLERMO ALBERTO OSORIO
FECHA: Lunes 22 de septiembre 2025	HORAS DE LLUVIA:

PLAZO ACTUAL	456	DIAS TRANSCURRIDOS	25	DIAS PENDIENTES		431

PERSONAL	CANTIDAD	EQUIPO	CANTIDAD	ESTADO		ELEMENTOS DE SEGURIDAD INDUSTRIAL		
				Operación	Mantenimiento	Elemento	SI	NO
DIRECTOR OBRA	1	GPS RTK STONEX S800	1			Cascos	X	
RESIDENTE	2	GPS RTK HI-TARGET V60	1			Gafas		X
PROFESIONAL SST	1	CAMIONETA HILUX	1			Tapabocas		X
OFICIAL						Guantes		X
OPERARIO						Botas	X	
AYUDANTE						Alcohol		X
TOPOGRAFO	1							
INSPECTOR SISO								
CELADOR								
CONDUCTOR	1							
AGREGAR PERSONAL PRESENTE EN LA PROPUESTA								

DESCRIPCION GENERAL DE LAS PRINCIPALES ACTIVIDADES QUE SE SUPERVISARON

ACTIVIDAD REALIZADA	UNIDAD	LOCALIZACIÓN	CONFORMIDAD	
			C	NC
LOCALIZACION Y REPLANTEO POZO PROFUNDO	UND	COMUNIDAD CUMARALITO		
LOCALIZACION Y REPLANTEO REDES	ML	COMUNIDAD CUMARALITO		
LOCALIZACION Y REPLANTEO CERRAMIENTO	M2	COMUNIDAD CUMARALITO		

LAS ACTIVIDADES CORRESPONDEN AL CRONOGRAMA	SI	NO	LOS SUMINISTROS SE HAN REALIZADO DE ACUERDO AL CRONOGRAMA	SI	NO
OBSERVACIONES			OBSERVACIONES		
LOS MATERIALES CUMPLE CON LOS REQUISISTOS DE CALIDAD	SI	NO	SE SOLICITARON ENSAYOS	SI	NO
OBSERVACIONES			OBSERVACIONES		
LA LLUVIA DETUVO LOS TRABAJOS	SI	NO	SE PRESENTARON ACCIDENTES LABORALES	SI	NO

Nota: Adjuntar los soporte de la investigación Si se presenta un accidente laboral, con el fin de evitar que se presente nuevamente.

REGISTRO DE NO CONFOMIDADES DEL CONTRATO DE OBRA

NO CONFORMIDAD	TRATAMIENTO DE LA NO CONFORMIDAD	SEGUIMIENTO		
		C	NC	FECHA
SI SE HAN PRESENTADO INCONFORMIDADES, ESTAS HAN SIDO SUBSANADAS?		SI		NO
OBSERVACIONES:				

ALCALDÍA DE PUERTO GAITÁN, META	FORMATO LIBRO DE BITÁCORA			Puerto Gaitán
	Infraestructura			
	Codigo:INF-FR-12	Version:04	Vigencia: 10-01-2025	

SUPERVISIÓN DIARIA DE OBRA

ESQUEMA DE OBRA

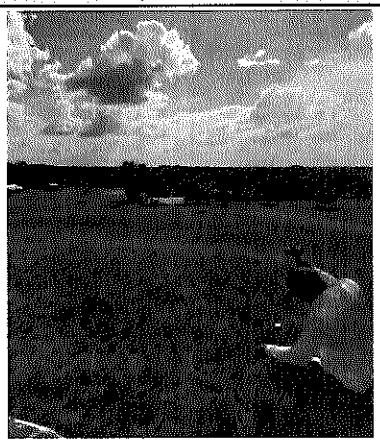

OBSERVACIONES:		
C: Conforme	FIRMA	FIRMA
NC: No Conforme	RESIDENTE 1 OBRA ING.GUILLERMO ALBERTO OSORIO	RESIDENTE 1 INTERVENTORIA ING. JULIAN ANDRES DIAZ AGUIRRE

NOTA: La presente bitacora debe venir impresa a doble cara

ALCALDÍA DE PUERTO GAITÁN, META	FORMATO LIBRO DE BITÁCORA			Puerto Gaitán
	Infraestructura			
	Codigo:INF-FR-12	Version:04	Vigencia: 10-01-2025	

SUPERVISIÓN DIARIA DE OBRA

CONTRATO DE INTERVENTORÍA No. 1004 DE 2025	CONTRATO DE OBRA No. 821 DE 2025
OBJETO: INTERVENTORÍA TÉCNICA, ADMINISTRATIVA, FINANCIERA, CONTABLE, AMBIENTAL Y JURÍDICA A LA CONSTRUCCIÓN DE SISTEMAS DE ACUEDUCTOS PARA LOS RESGUARDOS INDIGENAS WACOYO, AWALIBA, DOMOPLANAS Y ASEINPOME DEL MUNICIPIO DE PUERTO GAITAN, META	**OBJETO:** CONSTRUCCIÓN SISTEMAS DE ACUEDUCTOS PARA LOS RESGUARDOS INDIGENAS WACOYO, AWALIBA, DOMOPLANAS Y ASEINPOME DEL MUNICIPIO DE PUERTO GAITAN, META
RESIDENTE 1: JULIAN ANDRES DIAZ AGUIRRE	**RESIDENTE 1: GUILLERMO ALBERTO OSORIO**
FECHA: Martes 23 de septiembre 2025	**HORAS DE LLUVIA:**

PLAZO ACTUAL	456	DIAS TRANSCURRIDOS	26	DIAS PENDIENTES		430

PERSONAL	CANTIDAD	EQUIPO	CANTIDAD	ESTADO		ELEMENTOS DE SEGURIDAD INDUSTRIAL		
				Operación	Mantenimiento	Elemento	SI	NO
DIRECTOR OBRA	1	GPS RTK STONEX S800	1			Cascos	X	
RESIDENTE	2	GPS RTK HI-TARGET V60	1			Gafas		X
PROFESIONAL SST	1	CAMIONETA HILUX	1			Tapabocas		X
OFICIAL						Guantes		X
OPERARIO						Botas	X	
AYUDANTE						Alcohol		X
TOPOGRAFO	1							
INSPECTOR SISO								
CELADOR								
CONDUCTOR	1							
AGREGAR PERSONAL PRESENTE EN LA PROPUESTA								

DESCRIPCION GENERAL DE LAS PRINCIPALES ACTIVIDADES QUE SE SUPERVISARON

ACTIVIDAD REALIZADA	UNIDAD	LOCALIZACIÓN	CONFORMIDAD	
			C	NC
LOCALIZACION Y REPLANTEO POZO PROFUNDO	UND	COMUNIDAD YATARROBO		
LOCALIZACION Y REPLANTEO REDES	ML	COMUNIDAD YATARROBO		
LOCALIZACION Y REPLANTEO CERRAMIENTO	M2	COMUNIDAD YATARROBO		

LAS ACTIVIDADES CORRESPONDEN AL CRONOGRAMA	SI	NO	**LOS SUMINISTROS SE HAN REALIZADO DE ACUERDO AL CRONOGRAMA**	SI	NO
OBSERVACIONES			OBSERVACIONES		
LOS MATERIALES CUMPLE CON LOS REQUISISTOS DE CALIDAD	SI	NO	**SE SOLICITARON ENSAYOS**	SI	NO
OBSERVACIONES			OBSERVACIONES		
LA LLUVIA DETUVO LOS TRABAJOS	SI	NO	**SE PRESENTARON ACCIDENTES LABORALES**	SI	NO

Nota: Adjuntar los soporte de la investigación Si se presenta un accidente laboral, con el fin de evitar que se presente nuevamente.

REGISTRO DE NO CONFOMIDADES DEL CONTRATO DE OBRA

NO CONFORMIDAD	TRATAMIENTO DE LA NO CONFORMIDAD	SEGUIMIENTO		
		C	NC	FECHA
SI SE HAN PRESENTADO INCONFORMIDADES, ESTAS HAN SIDO SUBSANADAS?		SI		NO
OBSERVACIONES:				

ALCALDÍA DE PUERTO GAITÁN, META	FORMATO LIBRO DE BITÁCORA			Puerto Gaitán
	Infraestructura			
	Codigo:INF-FR-12	Version:04	Vigencia: 10-01-2025	

SUPERVISIÓN DIARIA DE OBRA

ESQUEMA DE OBRA

OBSERVACIONES:			
C: Conforme		FIRMA	FIRMA
NC: No Conforme		RESIDENTE 1 OBRA ING.GUILLERMO ALBERTO OSORIO	RESIDENTE 1 INTERVENTORIA ING. JULIAN ANDRES DIAZ AGUIRRE

NOTA: La presente bitacora debe venir impresa a doble cara

ALCALDÍA DE PUERTO GAITÁN, META	FORMATO LIBRO DE BITÁCORA			Puerto Gaitán
	Infraestructura			
	Codigo:INF-FR-12	Version:04	Vigencia: 10-01-2025	

SUPERVISIÓN DIARIA DE OBRA

CONTRATO DE INTERVENTORÍA No. 1004 DE 2025	CONTRATO DE OBRA No. 821 DE 2025
OBJETO: INTERVENTORÍA TÉCNICA, ADMINISTRATIVA, FINANCIERA, CONTABLE, AMBIENTAL Y JURÍDICA A LA CONSTRUCCIÓN DE SISTEMAS DE ACUEDUCTOS PARA LOS RESGUARDOS INDIGENAS WACOYO, AWALIBA, DOMOPLANAS Y ASEINPOME DEL MUNICIPIO DE PUERTO GAITAN, META	**OBJETO:** CONSTRUCCIÓN SISTEMAS DE ACUEDUCTOS PARA LOS RESGUARDOS INDIGENAS WACOYO, AWALIBA, DOMOPLANAS Y ASEINPOME DEL MUNICIPIO DE PUERTO GAITAN, META
RESIDENTE 1: JULIAN ANDRES DIAZ AGUIRRE	**RESIDENTE 1: GUILLERMO ALBERTO OSORIO**
FECHA: Miercoles 24 de septiembre 2025	**HORAS DE LLUVIA:**

PLAZO ACTUAL	456	DIAS TRANSCURRIDOS	27	DIAS PENDIENTES		429

PERSONAL	CANTIDAD	EQUIPO	CANTIDAD	ESTADO		ELEMENTOS DE SEGURIDAD INDUSTRIAL		
				Operación	Mantenimiento	Elemento	SI	NO
DIRECTOR OBRA	1	GPS RTK STONEX S800	1			Cascos	X	
RESIDENTE	2	GPS RTK HI-TARGET V60	1			Gafas		X
PROFESIONAL SST	1	CAMIONETA HILUX	1			Tapabocas		X
OFICIAL						Guantes		X
OPERARIO						Botas	X	
AYUDANTE						Alcohol		X
TOPOGRAFO	1							
INSPECTOR SISO								
CELADOR								
CONDUCTOR	1							
AGREGAR PERSONAL PRESENTE EN LA PROPUESTA								

DESCRIPCION GENERAL DE LAS PRINCIPALES ACTIVIDADES QUE SE SUPERVISARON

ACTIVIDAD REALIZADA	UNIDAD	LOCALIZACIÓN	CONFORMIDAD	
			C	NC
LOCALIZACION Y REPLANTEO POZO PROFUNDO	UND	COMUNIDAD CERRITO		
LOCALIZACION Y REPLANTEO REDES	ML	COMUNIDAD CERRITO		
LOCALIZACION Y REPLANTEO CERRAMIENTO	M2	COMUNIDAD CERRITO		

LAS ACTIVIDADES CORRESPONDEN AL CRONOGRAMA	SI	NO	**LOS SUMINISTROS SE HAN REALIZADO DE ACUERDO AL CRONOGRAMA**	SI	NO
OBSERVACIONES			OBSERVACIONES		
LOS MATERIALES CUMPLE CON LOS REQUISISTOS DE CALIDAD	SI	NO	**SE SOLICITARON ENSAYOS**	SI	NO
OBSERVACIONES			OBSERVACIONES		
LA LLUVIA DETUVO LOS TRABAJOS	SI	NO	**SE PRESENTARON ACCIDENTES LABORALES**	SI	NO

Nota: Adjuntar los soporte de la investigación Si se presenta un accidente laboral, con el fin de evitar que se presente nuevamente.

REGISTRO DE NO CONFOMIDADES DEL CONTRATO DE OBRA

NO CONFORMIDAD	TRATAMIENTO DE LA NO CONFORMIDAD	SEGUIMIENTO		
		C	NC	FECHA
SI SE HAN PRESENTADO INCONFORMIDADES, ESTAS HAN SIDO SUBSANADAS?		SI		NO
OBSERVACIONES:				

ALCALDÍA DE PUERTO GAITÁN, META	FORMATO LIBRO DE BITÁCORA			Puerto Gaitán
	Infraestructura			
	Codigo:INF-FR-12	Version:04	Vigencia: 10-01-2025	

SUPERVISIÓN DIARIA DE OBRA

ESQUEMA DE OBRA

OBSERVACIONES:		
C: Conforme	FIRMA	FIRMA
NC: No Conforme	RESIDENTE 1 OBRA ING.GUILLERMO ALBERTO OSORIO	RESIDENTE 1 INTERVENTORIA ING. JULIAN ANDRES DIAZ AGUIRRE

NOTA: La presente bitacora debe venir impresa a doble cara

ALCALDÍA DE PUERTO GAITÁN, META	FORMATO LIBRO DE BITÁCORA			Puerto Gaitán
	Infraestructura			
	Codigo:INF-FR-12	Version:04	Vigencia: 10-01-2025	

SUPERVISIÓN DIARIA DE OBRA

CONTRATO DE INTERVENTORÍA No. 1004 DE 2025	CONTRATO DE OBRA No. 821 DE 2025
OBJETO:INTERVENTORÍA TÉCNICA, ADMINISTRATIVA, FINANCIERA, CONTABLE, AMBIENTAL Y JURÍDICA A LA CONSTRUCCIÓN DE SISTEMAS DE ACUEDUCTOS PARA LOS RESGUARDOS INDIGENAS WACOYO, AWALIBA, DOMOPLANAS Y ASEINPOME DEL MUNICIPIO DE PUERTO GAITAN, META	OBJETO: CONSTRUCCIÓN SISTEMAS DE ACUEDUCTOS PARA LOS RESGUARDOS INDIGENAS WACOYO, AWALIBA, DOMOPLANAS Y ASEINPOME DEL MUNICIPIO DE PUERTO GAITAN, META
RESIDENTE 1: JULIAN ANDRES DIAZ AGUIRRE	RESIDENTE 1: GUILLERMO ALBERTO OSORIO
FECHA: Jueves 25 de septiembre 2025	HORAS DE LLUVIA:

PLAZO ACTUAL	456	DIAS TRANSCURRIDOS	28	DIAS PENDIENTES		428

PERSONAL	CANTIDAD	EQUIPO	CANTIDAD	ESTADO		ELEMENTOS DE SEGURIDAD INDUSTRIAL		
				Operación	Mantenimiento	Elemento	SI	NO
DIRECTOR OBRA	1	GPS RTK STONEX S800	1			Cascos	X	
RESIDENTE	2	GPS RTK HI-TARGET V60	1			Gafas		X
PROFESIONAL SST	1	CAMIONETA HILUX	1			Tapabocas		X
OFICIAL						Guantes		X
OPERARIO						Botas	X	
AYUDANTE						Alcohol		X
TOPOGRAFO	1							
INSPECTOR SISO								
CELADOR								
CONDUCTOR	1							
AGREGAR PERSONAL PRESENTE EN LA PROPUESTA								

DESCRIPCION GENERAL DE LAS PRINCIPALES ACTIVIDADES QUE SE SUPERVISARON

ACTIVIDAD REALIZADA	UNIDAD	LOCALIZACIÓN	CONFORMIDAD	
			C	NC
LOCALIZACION Y REPLANTEO POZO PROFUNDO	UND	COMUNIDAD PUERTO GAVILAN		
LOCALIZACION Y REPLANTEO REDES	ML	COMUNIDAD PUERTO GAVILAN		
LOCALIZACION Y REPLANTEO CERRAMIENTO	M2	COMUNIDAD PUERTO GAVILAN		

LAS ACTIVIDADES CORRESPONDEN AL CRONOGRAMA	SI	NO	LOS SUMINISTROS SE HAN REALIZADO DE ACUERDO AL CRONOGRAMA	SI	NO
OBSERVACIONES			OBSERVACIONES		
LOS MATERIALES CUMPLE CON LOS REQUISISTOS DE CALIDAD	SI	NO	SE SOLICITARON ENSAYOS	SI	NO
OBSERVACIONES			OBSERVACIONES		
LA LLUVIA DETUVO LOS TRABAJOS	SI	NO	SE PRESENTARON ACCIDENTES LABORALES	SI	NO

Nota: Adjuntar los soporte de la investigación Si se presenta un accidente laboral, con el fin de evitar que se presente nuevamente.

REGISTRO DE NO CONFOMIDADES DEL CONTRATO DE OBRA

NO CONFORMIDAD	TRATAMIENTO DE LA NO CONFORMIDAD	SEGUIMIENTO		
		C	NC	FECHA
SI SE HAN PRESENTADO INCONFORMIDADES, ESTAS HAN SIDO SUBSANADAS?		SI		NO
OBSERVACIONES:				

ALCALDÍA DE PUERTO GAITÁN, META	FORMATO LIBRO DE BITÁCORA			Puerto Gaitán
	Infraestructura			
	Codigo:INF-FR-12	Version:04	Vigencia: 10-01-2025	

SUPERVISIÓN DIARIA DE OBRA

ESQUEMA DE OBRA

OBSERVACIONES:		
C: Conforme	FIRMA	FIRMA
NC: No Conforme	RESIDENTE 1 OBRA ING.GUILLERMO ALBERTO OSORIO	RESIDENTE 1 INTERVENTORIA ING. JULIAN ANDRES DIAZ AGUIRRE

NOTA: La presente bitacora debe venir impresa a doble cara

ALCALDÍA DE PUERTO GAITÁN, META	FORMATO LIBRO DE BITÁCORA			Puerto Gaitán
	Infraestructura			
	Codigo:INF-FR-12	Version:04	Vigencia: 10-01-2025	

SUPERVISIÓN DIARIA DE OBRA

CONTRATO DE INTERVENTORÍA No. 1004 DE 2025	CONTRATO DE OBRA No. 821 DE 2025
OBJETO: INTERVENTORÍA TÉCNICA, ADMINISTRATIVA, FINANCIERA, CONTABLE, AMBIENTAL Y JURÍDICA A LA CONSTRUCCIÓN DE SISTEMAS DE ACUEDUCTOS PARA LOS RESGUARDOS INDIGENAS WACOYO, AWALIBA, DOMOPLANAS Y ASEINPOME DEL MUNICIPIO DE PUERTO GAITAN, META	**OBJETO:** CONSTRUCCIÓN SISTEMAS DE ACUEDUCTOS PARA LOS RESGUARDOS INDIGENAS WACOYO, AWALIBA, DOMOPLANAS Y ASEINPOME DEL MUNICIPIO DE PUERTO GAITAN, META
RESIDENTE 1: JULIAN ANDRES DIAZ AGUIRRE	**RESIDENTE 1: GUILLERMO ALBERTO OSORIO**
FECHA: Viernes 26 de septiembre 2025	**HORAS DE LLUVIA:**

PLAZO ACTUAL	456	DIAS TRANSCURRIDOS	29	DIAS PENDIENTES		427

PERSONAL	CANTIDAD	EQUIPO	CANTIDAD	ESTADO		ELEMENTOS DE SEGURIDAD INDUSTRIAL		
				Operación	Mantenimiento	Elemento	SI	NO
DIRECTOR OBRA	1	GPS RTK STONEX S800	1			Cascos	X	
RESIDENTE	2	GPS RTK HI-TARGET V60	1			Gafas		X
PROFESIONAL SST	1	CAMIONETA HILUX	1			Tapabocas		X
OFICIAL						Guantes		X
OPERARIO						Botas	X	
AYUDANTE						Alcohol		X
TOPOGRAFO	1							
INSPECTOR SISO								
CELADOR								
CONDUCTOR	1							
AGREGAR PERSONAL PRESENTE EN LA PROPUESTA								

DESCRIPCION GENERAL DE LAS PRINCIPALES ACTIVIDADES QUE SE SUPERVISARON

ACTIVIDAD REALIZADA	UNIDAD	LOCALIZACIÓN	CONFORMIDAD	
			C	NC
LOCALIZACION Y REPLANTEO POZO PROFUNDO	UND	COMUNIDAD CACHAMITAS Y LAS DELICIAS		
LOCALIZACION Y REPLANTEO REDES	ML	COMUNIDAD CACHAMITAS Y LAS DELICIAS		
LOCALIZACION Y REPLANTEO CERRAMIENTO	M2	COMUNIDAD CACHAMITAS Y LAS DELICIAS		

LAS ACTIVIDADES CORRESPONDEN AL CRONOGRAMA	SI	NO	**LOS SUMINISTROS SE HAN REALIZADO DE ACUERDO AL CRONOGRAMA**	SI	NO
OBSERVACIONES			OBSERVACIONES		
LOS MATERIALES CUMPLE CON LOS REQUISISTOS DE CALIDAD	SI	NO	**SE SOLICITARON ENSAYOS**	SI	NO
OBSERVACIONES			OBSERVACIONES		
LA LLUVIA DETUVO LOS TRABAJOS	SI	NO	**SE PRESENTARON ACCIDENTES LABORALES**	SI	NO

Nota: Adjuntar los soporte de la investigación Si se presenta un accidente laboral, con el fin de evitar que se presente nuevamente.

REGISTRO DE NO CONFOMIDADES DEL CONTRATO DE OBRA

NO CONFORMIDAD	TRATAMIENTO DE LA NO CONFORMIDAD	SEGUIMIENTO		
		C	NC	FECHA
SI SE HAN PRESENTADO INCONFORMIDADES, ESTAS HAN SIDO SUBSANADAS?		SI		NO
OBSERVACIONES:				

ALCALDÍA DE PUERTO GAITÁN, META	FORMATO LIBRO DE BITÁCORA			Puerto Gaitán
	Infraestructura			
	Codigo:INF-FR-12	Version:04	Vigencia: 10-01-2025	

SUPERVISIÓN DIARIA DE OBRA

ESQUEMA DE OBRA

OBSERVACIONES:		
C: Conforme	FIRMA	FIRMA
NC: No Conforme	RESIDENTE 1 OBRA ING.GUILLERMO ALBERTO OSORIO	RESIDENTE 1 INTERVENTORIA ING. JULIAN ANDRES DIAZ AGUIRRE

NOTA: La presente bitacora debe venir impresa a doble cara

ALCALDÍA DE PUERTO GAITÁN, META	FORMATO LIBRO DE BITÁCORA			Puerto Gaitán
	Infraestructura			
	Codigo:INF-FR-12	Version:04	Vigencia: 10-01-2025	

SUPERVISIÓN DIARIA DE OBRA

CONTRATO DE INTERVENTORÍA No. 1004 DE 2025	CONTRATO DE OBRA No. 821 DE 2025
OBJETO:INTERVENTORÍA TÉCNICA, ADMINISTRATIVA, FINANCIERA, CONTABLE, AMBIENTAL Y JURÍDICA A LA CONSTRUCCIÓN DE SISTEMAS DE ACUEDUCTOS PARA LOS RESGUARDOS INDIGENAS WACOYO, AWALIBA, DOMOPLANAS Y ASEINPOME DEL MUNICIPIO DE PUERTO GAITAN, META	OBJETO: CONSTRUCCIÓN SISTEMAS DE ACUEDUCTOS PARA LOS RESGUARDOS INDIGENAS WACOYO, AWALIBA, DOMOPLANAS Y ASEINPOME DEL MUNICIPIO DE PUERTO GAITAN, META
RESIDENTE 1: JULIAN ANDRES DIAZ AGUIRRE	RESIDENTE 1: GUILLERMO ALBERTO OSORIO
FECHA: Sabado 27 de septiembre 2025	HORAS DE LLUVIA:

PLAZO ACTUAL	456	DIAS TRANSCURRIDOS	30	DIAS PENDIENTES	426

PERSONAL	CANTIDAD	EQUIPO	CANTIDAD	ESTADO		ELEMENTOS DE SEGURIDAD INDUSTRIAL		
				Operación	Mantenimiento	Elemento	SI	NO
DIRECTOR OBRA	1	GPS RTK STONEX S800	1			Cascos	X	
RESIDENTE	2	GPS RTK HI-TARGET V60	1			Gafas		X
PROFESIONAL SST	1	CAMIONETA HILUX	1			Tapabocas		X
OFICIAL						Guantes	X	
OPERARIO						Botas	X	
AYUDANTE						Alcohol		X
TOPOGRAFO	1							
INSPECTOR SISO								
CELADOR								
CONDUCTOR	1							
AGREGAR PERSONAL PRESENTE EN LA PROPUESTA								

DESCRIPCION GENERAL DE LAS PRINCIPALES ACTIVIDADES QUE SE SUPERVISARON

ACTIVIDAD REALIZADA	UNIDAD	LOCALIZACIÓN	CONFORMIDAD	
			C	NC
SUMINISTRO DE TUBERIA DE 2"	ML			

LAS ACTIVIDADES CORRESPONDEN AL CRONOGRAMA	SI	NO	LOS SUMINISTROS SE HAN REALIZADO DE ACUERDO AL CRONOGRAMA	SI	NO
OBSERVACIONES			OBSERVACIONES		
LOS MATERIALES CUMPLE CON LOS REQUISISTOS DE CALIDAD	SI	NO	SE SOLICITARON ENSAYOS	SI	NO
OBSERVACIONES			OBSERVACIONES		
LA LLUVIA DETUVO LOS TRABAJOS	SI	NO	SE PRESENTARON ACCIDENTES LABORALES	SI	NO

Nota: Adjuntar los soporte de la investigación Si se presenta un accidente laboral, con el fin de evitar que se presente nuevamente.

REGISTRO DE NO CONFOMIDADES DEL CONTRATO DE OBRA

NO CONFORMIDAD	TRATAMIENTO DE LA NO CONFORMIDAD	SEGUIMIENTO		
		C	NC	FECHA
SI SE HAN PRESENTADO INCONFORMIDADES, ESTAS HAN SIDO SUBSANADAS?		SI		NO
OBSERVACIONES:				

ALCALDÍA DE PUERTO GAITÁN, META	FORMATO LIBRO DE BITÁCORA			Puerto Gaitán
	Infraestructura			
	Codigo:INF-FR-12	Version:04	Vigencia: 10-01-2025	

SUPERVISIÓN DIARIA DE OBRA

ESQUEMA DE OBRA

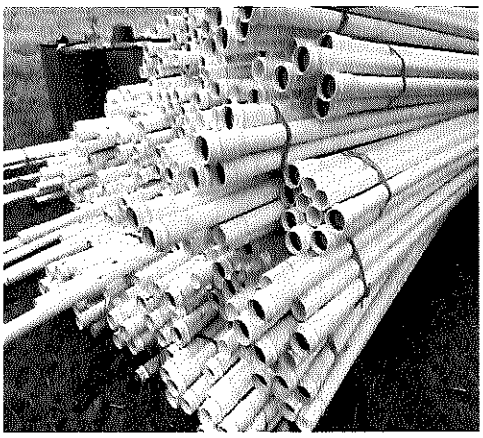

OBSERVACIONES:			
C: Conforme		FIRMA	FIRMA
NC: No Conforme		RESIDENTE 1 OBRA ING.GUILLERMO ALBERTO OSORIO	RESIDENTE 1 INTERVENTORIA ING. JULIAN ANDRES DIAZ AGUIRRE

NOTA: La presente bitacora debe venir impresa a doble cara

ALCALDÍA DE PUERTO GAITÁN, META	FORMATO LIBRO DE BITÁCORA			Puerto Gaitán
	Infraestructura			
	Codigo:INF-FR-12	Version:04	Vigencia: 10-01-2025	

SUPERVISIÓN DIARIA DE OBRA

CONTRATO DE INTERVENTORÍA No. 1004 DE 2025	CONTRATO DE OBRA No. 821 DE 2025
OBJETO:INTERVENTORÍA TECNICA, ADMINISTRATIVA, FINANCIERA, CONTABLE, AMBIENTAL Y JURÍDICA A LA CONSTRUCCIÓN DE SISTEMAS DE ACUEDUCTOS PARA LOS RESGUARDOS INDIGENAS WACOYO, AWALIBA, DOMOPLANAS Y ASEINPOME DEL MUNICIPIO DE PUERTO GAITAN, META	OBJETO: CONSTRUCCIÓN SISTEMAS DE ACUEDUCTOS PARA LOS RESGUARDOS INDIGENAS WACOYO, AWALIBA, DOMOPLANAS Y ASEINPOME DEL MUNICIPIO DE PUERTO GAITAN, META
RESIDENTE 1: JULIAN ANDRES DIAZ AGUIRRE	RESIDENTE 2: VANESA GARZON GARCIA
FECHA: Domingo 28 de septiembre 2025	HORAS DE LLUVIA:

PLAZO ACTUAL	456	DIAS TRANSCURRIDOS	31	DIAS PENDIENTES		425

PERSONAL	CANTIDAD	EQUIPO	CANTIDAD	ESTADO		ELEMENTOS DE SEGURIDAD INDUSTRIAL		
				Operación	Mantenimiento	Elemento	SI	NO
DIRECTOR OBRA	1	GPS RTK STONEX S800	1			Cascos		
RESIDENTE	2	GPS RTK HI-TARGET V60	1			Gafas		
PROFESIONAL SST	1	CAMIONETA HILUX	1			Tapabocas		
OFICIAL						Guantes		
OPERARIO						Botas		
AYUDANTE						Alcohol		
TOPOGRAFO	1							
INSPECTOR SISO								
CELADOR								
CONDUCTOR	1							
AGREGAR PERSONAL PRESENTE EN LA PROPUESTA								

DESCRIPCION GENERAL DE LAS PRINCIPALES ACTIVIDADES QUE SE SUPERVISARON

ACTIVIDAD REALIZADA	UNIDAD	LOCALIZACIÓN	CONFORMIDAD	
			C	NC
LOCALIZACION Y REPLANTEO POZO PROFUNDO	UND			
LOCALIZACION Y REPLANTEO REDES	ML			
LOCALIZACION Y REPLANTEO CERRAMIENTO	M2			

LAS ACTIVIDADES CORRESPONDEN AL CRONOGRAMA	SI	NO	LOS SUMINISTROS SE HAN REALIZADO DE ACUERDO AL CRONOGRAMA	SI	NO
OBSERVACIONES			OBSERVACIONES		
LOS MATERIALES CUMPLE CON LOS REQUISISTOS DE CALIDAD	SI	NO	SE SOLICITARON ENSAYOS	SI	NO
OBSERVACIONES			OBSERVACIONES		
LA LLUVIA DETUVO LOS TRABAJOS	SI	NO	SE PRESENTARON ACCIDENTES LABORALES	SI	NO

Nota: Adjuntar los soporte de la investigación Si se presenta un accidente laboral, con el fin de evitar que se presente nuevamente.

REGISTRO DE NO CONFOMIDADES DEL CONTRATO DE OBRA

NO CONFORMIDAD	TRATAMIENTO DE LA NO CONFORMIDAD	SEGUIMIENTO		
		C	NC	FECHA
SI SE HAN PRESENTADO INCONFORMIDADES, ESTAS HAN SIDO SUBSANADAS?		SI		NO
OBSERVACIONES:				

ALCALDÍA DE PUERTO GAITÁN, META	FORMATO LIBRO DE BITÁCORA			Puerto Gaitán
	Infraestructura			
	Codigo:INF-FR-12	Version:04	Vigencia: 10-01-2025	

SUPERVISIÓN DIARIA DE OBRA

ESQUEMA DE OBRA

OBSERVACIONES:			
C: Conforme		FIRMA	FIRMA
NC: No Conforme		RESIDENTE 2 OBRA ING.VANESA GARZON GARCIA	RESIDENTE 1 INTERVENTORIA ING. JULIAN ANDRES DIAZ AGUIRRE

NOTA: La presente bitacora debe venir impresa a doble cara

ALCALDÍA DE PUERTO GAITÁN, META	FORMATO LIBRO DE BITÁCORA			Puerto Gaitán
	Infraestructura			
	Codigo:INF-FR-12	Version:04	Vigencia: 10-01-2025	

SUPERVISIÓN DIARIA DE OBRA

CONTRATO DE INTERVENTORÍA No. 1004 DE 2025	CONTRATO DE OBRA No. 821 DE 2025
OBJETO: INTERVENTORÍA TÉCNICA, ADMINISTRATIVA, FINANCIERA, CONTABLE, AMBIENTAL Y JURÍDICA A LA CONSTRUCCIÓN DE SISTEMAS DE ACUEDUCTOS PARA LOS RESGUARDOS INDIGENAS WACOYO, AWALIBA, DOMOPLANAS Y ASEINPOME DEL MUNICIPIO DE PUERTO GAITAN, META	**OBJETO:** CONSTRUCCIÓN SISTEMAS DE ACUEDUCTOS PARA LOS RESGUARDOS INDIGENAS WACOYO, AWALIBA, DOMOPLANAS Y ASEINPOME DEL MUNICIPIO DE PUERTO GAITAN, META
RESIDENTE 1: JULIAN ANDRES DIAZ AGUIRRE	**RESIDENTE 2: VANESA GARZON GARCIA**
FECHA: Lunes 29 de septiembre 2025	**HORAS DE LLUVIA:**

PLAZO ACTUAL	456	DIAS TRANSCURRIDOS	32	DIAS PENDIENTES		424

PERSONAL	CANTIDAD	EQUIPO	CANTIDAD	ESTADO		ELEMENTOS DE SEGURIDAD INDUSTRIAL		
				Operación	Mantenimiento	Elemento	SI	NO
DIRECTOR OBRA	1	GPS RTK STONEX S800	1			Cascos	X	
RESIDENTE	2	GPS RTK HI-TARGET V60	1			Gafas		X
PROFESIONAL SST	1	CAMIONETA HILUX	1			Tapabocas		X
OFICIAL						Guantes	X	
OPERARIO						Botas	X	
AYUDANTE						Alcohol		X
TOPOGRAFO	1							
INSPECTOR SISO								
CELADOR								
CONDUCTOR	1							
AGREGAR PERSONAL PRESENTE EN LA PROPUESTA								

DESCRIPCION GENERAL DE LAS PRINCIPALES ACTIVIDADES QUE SE SUPERVISARON

ACTIVIDAD REALIZADA	UNIDAD	LOCALIZACIÓN	CONFORMIDAD	
			C	NC
SUMINISTRO DE TUBERIA DE 2"	ML			

LAS ACTIVIDADES CORRESPONDEN AL CRONOGRAMA	SI	NO	LOS SUMINISTROS SE HAN REALIZADO DE ACUERDO AL CRONOGRAMA	SI	NO
OBSERVACIONES			OBSERVACIONES		
LOS MATERIALES CUMPLE CON LOS REQUISISTOS DE CALIDAD	SI	NO	SE SOLICITARON ENSAYOS	SI	NO
OBSERVACIONES			OBSERVACIONES		
LA LLUVIA DETUVO LOS TRABAJOS	SI	NO	SE PRESENTARON ACCIDENTES LABORALES	SI	NO

Nota: Adjuntar los soporte de la investigación Si se presenta un accidente laboral, con el fin de evitar que se presente nuevamente.

REGISTRO DE NO CONFOMIDADES DEL CONTRATO DE OBRA

NO CONFORMIDAD	TRATAMIENTO DE LA NO CONFORMIDAD	SEGUIMIENTO		
		C	NC	FECHA
SI SE HAN PRESENTADO INCONFORMIDADES, ESTAS HAN SIDO SUBSANADAS?		SI		NO
OBSERVACIONES:				

ALCALDÍA DE PUERTO GAITÁN, META	FORMATO LIBRO DE BITÁCORA			Puerto Gaitán
	Infraestructura			
	Codigo:INF-FR-12	Version:04	Vigencia: 10-01-2025	

SUPERVISIÓN DIARIA DE OBRA

ESQUEMA DE OBRA

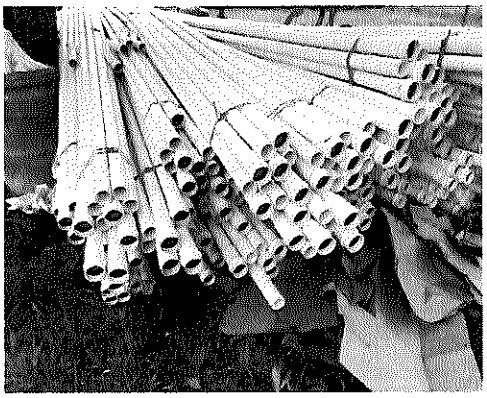

OBSERVACIONES:			
C: Conforme		FIRMA	FIRMA
NC: No Conforme		RESIDENTE 2 OBRA ING.VANESA GARZON GARCIA	RESIDENTE 1 INTERVENTORIA ING. JULIAN ANDRES DIAZ AGUIRRE

NOTA: La presente bitacora debe venir impresa a doble cara

ALCALDÍA DE PUERTO GAITÁN, META	FORMATO LIBRO DE BITÁCORA			Puerto Gaitán
	Infraestructura			
	Codigo:INF-FR-12	Version:04	Vigencia: 10-01-2025	

SUPERVISIÓN DIARIA DE OBRA

CONTRATO DE INTERVENTORÍA No. 1004 DE 2025	CONTRATO DE OBRA No. 821 DE 2025
OBJETO:INTERVENTORÍA TÉCNICA, ADMINISTRATIVA, FINANCIERA, CONTABLE, AMBIENTAL Y JURÍDICA A LA CONSTRUCCIÓN DE SISTEMAS DE ACUEDUCTOS PARA LOS RESGUARDOS INDIGENAS WACOYO, AWALIBA, DOMOPLANAS Y ASEINPOME DEL MUNICIPIO DE PUERTO GAITAN, META	OBJETO: CONSTRUCCIÓN SISTEMAS DE ACUEDUCTOS PARA LOS RESGUARDOS INDIGENAS WACOYO, AWALIBA, DOMOPLANAS Y ASEINPOME DEL MUNICIPIO DE PUERTO GAITAN, META
RESIDENTE 1: JULIAN ANDRES DIAZ AGUIRRE	RESIDENTE 1: GUILLERMO ALBERTO OSORIO
FECHA: Martes 30 de septiembre 2025	HORAS DE LLUVIA:

PLAZO ACTUAL	456	DIAS TRANSCURRIDOS	33	DIAS PENDIENTES		423

PERSONAL	CANTIDAD	EQUIPO	CANTIDAD	ESTADO		ELEMENTOS DE SEGURIDAD INDUSTRIAL		
				Operación	Mantenimiento	Elemento	SI	NO
DIRECTOR OBRA	1	GPS RTK STONEX S800	1			Cascos	X	
RESIDENTE	2	GPS RTK HI-TARGET V60	1			Gafas		X
PROFESIONAL SST	1	CAMIONETA HILUX	1			Tapabocas		X
OFICIAL						Guantes	X	
OPERARIO						Botas	X	
AYUDANTE						Alcohol		X
TOPOGRAFO	1							
INSPECTOR SISO								
CELADOR								
CONDUCTOR	1							
AGREGAR PERSONAL PRESENTE EN LA PROPUESTA								

DESCRIPCION GENERAL DE LAS PRINCIPALES ACTIVIDADES QUE SE SUPERVISARON

ACTIVIDAD REALIZADA	UNIDAD	LOCALIZACIÓN	CONFORMIDAD	
			C	NC
SUMINISTRO DE TUBERIA DE 2"	ML			

LAS ACTIVIDADES CORRESPONDEN AL CRONOGRAMA	SI	NO	LOS SUMINISTROS SE HAN REALIZADO DE ACUERDO AL CRONOGRAMA	SI	NO
OBSERVACIONES			OBSERVACIONES		
LOS MATERIALES CUMPLE CON LOS REQUISISTOS DE CALIDAD	SI	NO	SE SOLICITARON ENSAYOS	SI	NO
OBSERVACIONES			OBSERVACIONES		
LA LLUVIA DETUVO LOS TRABAJOS	SI	NO	SE PRESENTARON ACCIDENTES LABORALES	SI	NO

Nota: Adjuntar los soporte de la investigación Si se presenta un accidente laboral, con el fin de evitar que se presente nuevamente.

REGISTRO DE NO CONFOMIDADES DEL CONTRATO DE OBRA

NO CONFORMIDAD	TRATAMIENTO DE LA NO CONFORMIDAD	SEGUIMIENTO		
		C	NC	FECHA
SI SE HAN PRESENTADO INCONFORMIDADES, ESTAS HAN SIDO SUBSANADAS?		SI		NO
OBSERVACIONES:				

ALCALDÍA DE PUERTO GAITÁN, META	FORMATO LIBRO DE BITÁCORA			Puerto Gaitán
	Infraestructura			
	Codigo:INF-FR-12	Version:04	Vigencia: 10-01-2025	

SUPERVISIÓN DIARIA DE OBRA

ESQUEMA DE OBRA

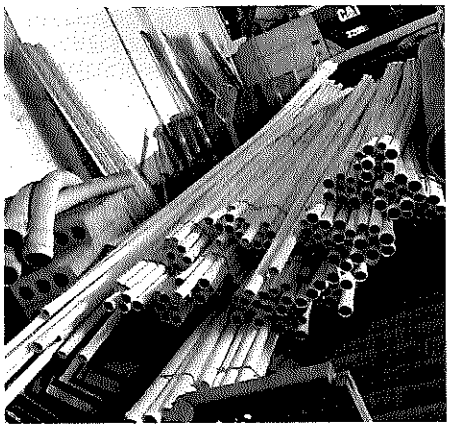

OBSERVACIONES:		
C: Conforme	FIRMA	FIRMA
NC: No Conforme	RESIDENTE 1 OBRA ING.GUILLERMO ALBERTO OSORIO	RESIDENTE 1 INTERVENTORIA ING. JULIAN ANDRES DIAZ AGUIRRE

NOTA: La presente bitacora debe venir impresa a doble cara

CONSORCIO AGUAS GAITÁN 2025
NIT. 901.865.630 – 1

ANEXO 8. NOMINAS DEL PERSONAL.

CONSORCIO AGUAS GAITÁN 2025

CONSORCIO AGUAS GAITAN 2025

NIT. 901.965.630-1

Nomina del día 16 al 31 de Agosto de 2,025

				DEVENGADO								DEDUCCIONES						
Nombre del Empleado	No. Identificación	Cargo	RIESGO	Sueldo basico	Dias trabajados	Total basico	Aux de transporte	Licencia Remunerada	Incapacidad (EPS/ARL)	Pago No Salarial	Total Devengado	Salud	Pension	Prestamos	Aportes SS pendiente de vacaciones	Total Deducciones	Neto Pagado	OBSERVACIONES
AREVALO GARZON FRANCY CAROLINA (I)	40.326.478	DIRECTOR DE OBRA	5	$ 1.423.500	2	$ 94.900	$ 13.333	$ -	$ -	$ -	$ 108.233	$ 3.800	$ 3.800	$ -	$ -	$ 7.600	$ 100.633	Se envia desprendible de nómina al correo: CAROLINA05_INGCIVIL@hotmail.com
MURCIA JOJOA ROSEMBERO (I)	17.497.322	CONDUCTOR	5	$ 1.912.000	2	$ 127.467	$ 13.333	$ -	$ -	$ -	$ 140.800	$ 5.100	$ 5.100	$ -	$ -	$ 10.200	$ 130.600	Se envia desprendible de nómina al correo: asesorlasfym@outlook.com
OSORIO VARGAS GUILLERMO ALBERTO (I)	1.121.834.340	INGENIERO RESIDENTE 2	5	$ 3.300.000	2	$ 220.000	$ -	$ -	$ -	$ -	$ 220.000	$ 8.800	$ 8.800	$ -	$ -	$ 17.600	$ 202.400	Se envia desprendible de nómina al correo: eskp87@hotmail.com
					0	$ -	$ -	$ -	$ -	$ -	$ -	$ -	$ -	$ -	$ -	$ -	$ -	
						$ -	$ -	$ -	$ -	$ -	$ -	$ -	$ -	$ -	$ -	$ -	$ -	
						$ -	$ -	$ -	$ -	$ -	$ -	$ -	$ -	$ -	$ -	$ -	$ -	
TOTALES						$ 442.367	$ 26.667	$ -		$ -	$ 459.033	$ 17.700	$ 17.700	$ -	$ -	$ 35.400	$ 433.633	

A cargo del empleador								
Seguridad Social			%	Valor	Provisiones Prest. Soc y Vac.	%		Valor
Salud			0,0%	$ 0	Cesantías	8,330%		$ 39.070
Fondo de Pensiones			12%	$ 53.084	Intereses sobre cesantías	1%		$ 4.690
ARL (riesgos laborales)	Seleccione la tarifa:	I	0,522%	$ 0	Prima	8,330%		$ 39.070
		IV	4,350%	$ 0	Vacaciones	4,170%		$ 18.447
		V	6,960%	$ 30.769				
Total Seguridad Social				$ 83.084	Total prestaciones sociales			$ 101.278
Parafiscales				%	Valor			
Caja Compensación Familiar				4%	$ 17.695			
ICBF				0%	$ 0			
SENA				0%	$ 0			
Total Parafiscales					$ 17.695			

Total a cargo del empleador		$ 102.637

Dias de la nomina		30
Horas trabajadas en el mes		7,33

Salario Minimo Legal Vigente 2025	$ 1.423.500
Auxilio de transporte	$ 200.000

RIESGO ARL	
Tipo	Tarifa
I	0,52%
II	1,04%
III	2,44%
IV	4,35%
V	6,96%

IMPORTANTE!	
Se encuentra exonerado de pago de aporte de Parafiscales y Salud Ley 1607 de 2012?	
marque con una "X" si es así.	
SI	X

FECHA EDIVO DESPRENDIBLES DE NOMINA
11/9/2025
FECHA DE CONSIGNACIÓN DE LA NOMINA
15/9/2025

NOVEDAD	
INGRESO 24.08.2025	
AREVALO GARZON FRANCY CAROLINA (I)	Cargo: Director de obra Salario: 6MLV + Aux Transporte $2.000.000 Prestación: 50%
MURCIA JOJOA ROSEMBERO (I)	Cargo: Conductor Salario: $1.912.000 + Aux Transporte $200.000 Prestación: 100%
OSORIO VARGAS GUILLERMO ALBERTO (I)	Cargo: Ingeniero residente de obra 2 Salario: $3.300.000 Prestación: 100%
VACACIONES	
LICENCIA REMUNERADA	

NOMBRE DEL EMPLEADO	No. Identificación	Sueldo	Valor hora ordinaria / ORDINARIA	Cantidad horas extras diurnas / HORAS DIURNAS	Valor horas extras diurnas / EXTRA DIURNA	Cantidad horas extras nocturnas	Valor horas extras nocturnas	Cantidad horas extras festivas diurnas	Valor horas extras festivas diurnas	Cantidad horas extras festivas nocturnas	Valor horas extras festivas nocturnas	TOTAL HORAS EXTRAS
AREVALO GARZON FRANCY CAROLINA (I)	40.326.478	$ 1.423.500	6.475	0	-	0	-	0	-	0	-	-
OSORIO VARGAS GUILLERMO ALBERTO (I)	17.497.322	$ 3.300.000	15.007	0	-	0	-	0	-	0	-	-
MURCIA JOJOA ROSEMBERO (I)	1.121.834.340	$ 1.912.000	8.695	0	-	0	-	0	-	0	-	-
0	-			0		0		0		0		
0	-			0		0		0		0		
0				0		0		0		0		
TOTALES				0		0		0		0		

DIVA TAMIRA MACHADO TEJEIRO

V°B° CONTADORA

CONSORCIO
AGUAS GAITÁN
2025

CONSORCIO AGUAS GAITAN 2025

NIT. 901.965.630-1

Nomina del día 01 al 15 de Septiembre de 2.025

				DEVENGADO								DEDUCCIONES						
Nombre del Empleado	No. Identificación	Cargo	Nivel	Sueldo basico	Dias trabajados	Total Basico	Aux de transporte	Licencia Remunerada	Incapacidad (EPS/ARL)	Pasto No Salarial	Total Devengado	Salud	Pension	Fondo Solidaridad Pensional	Retefuente Laborales	Total Deducciones	Neto Pagado	OBSERVACIONES
AREVALO GARZON FRANCY CAROLINA	40.326.478	DIRECTOR DE OBRA	5	$ 1.423.500	15	$ 711.750	$ 100.000	$ -	$ -	$ -	$ 811.750	$ 28.500	$ 28.500	$ -	$ -	$ 57.000	$ 754.750	Se envia desprendible de nómina al correo: CAROLINA05_INGCIVIL@hotmail.com
MUÑOZMURCIA LUIS FERNANDO (1)	86.051.533	REPRESENTANTE LEGAL	1	$ 11.000.000	15	$ 5.500.000	$ -	$ -	$ -	$ -	$ 5.500.000	$ 220.000	$ 220.000	$ 55.000	$ -	$ 495.000	$ 5.005.000	Se envia desprendible de nómina al correo: Inglulsfernandom@gmail.com
MURCIA JOJOA ROSEMBERG	17.497.322	CONDUCTOR	5	$ 1.912.000	15	$ 956.000	$ 100.000	$ -	$ -	$ -	$ 1.056.000	$ 38.200	$ 38.200	$ -	$ -	$ 76.400	$ 979.600	Se envia desprendible de nómina al correo: asesoriasfym@outlook.com
OSORIO VARGAS GUILLERMO ALBERTO	1.121.834.340	INGENEIRO RESIDENTE 1	5	$ 3.300.000	15	$ 1.650.000	$ -	$ -	$ -	$ -	$ 1.650.000	$ 66.000	$ 66.000	$ -	$ -	$ 132.000	$ 1.518.000	Se envia desprendible de nómina al correo: eskp87@hotmail.com
						$ -	$ -	$ -	$ -	$ -	$ -	$ -	$ -	$ -	$ -	$ -	$ -	
						$ -	$ -	$ -	$ -	$ -	$ -	$ -	$ -	$ -	$ -	$ -	$ -	
TOTALES						$ 8.817.750	$ 200.000	$ -		$ -	$ 9.017.750	$ 352.700	$ 352.700	$ 55.000	$ -	$ 760.400	$ 8.257.350	

A cargo del empleador								
Seguridad Social			%	Valor	Provisiones Prest. Soc y Vac.	%		Valor
Salud			0,0%	$ 0	Cesantias	8,330%		$ 751.179
Fondo de Pensiones			12%	$ 1.058.130	Intereses sobre cesantias	1%		$ 90.179
ARL (riesgos laborales)	Seleccione la tarifa:	I	0,522%	$ 28.710	Prima	8,330%		$ 751.179
		IV	4,350%	$ 0	Vacaciones	4,170%		$ 367.700
		V	6,960%	$ 230.915				
Total Seguridad Social				$ 1.317.755	Total prestaciones sociales			$ 1.960.235

Paraficales				%	Valor
Caja Compensación Familiar				4%	$ 352.710
ICBF				0%	$ 0
SENA				0%	$ 0
Total Paraficales					$ 352.710

Salario Minimo Legal Vigente 202	$ 1.423.500
Auxilio de transporte	$ 200.000

RIESGO ARL	
Tipo	Tarifa
I	0,52%
II	1,04%
III	2,44%
IV	4,35%
V	6,96%

FECHA ENVIO DESPRENDIBLES DE NOMINA
17/9/2025
FECHA DE CONSIGNACIÓN DE LA NOMINA
15/9/2025

IMPORTANTE!	
Se encuentra exonerado de pago de aporte de Parafiscales y Salud Ley 1607 de 2012?	
marque con una "X" si es así.	
SI	X

Total a cargo del empleador	$ 3.630.700

Dias de la nomina	30
Horas trabajadas en el dia	7,33

NOVEDAD	
LICENCIA REMUNERADA	
MUÑOZMURCIA LUIS FERNANDO (1)	SALARIO $11.000.000 REPRESENTANTE LEGAL
OTROS:	
VACACIONES	

NOMBRE DEL EMPLEADO	No identificación	Basico	Valor hora ordinaria	Horas extras diurnas	Valor hora extra diurna	Horas extras nocturnas	Valor hora extra nocturna	Horas extras dom. diurnas	Valor hora extra dom. diurna	Horas extras dom. nocturnas	Valor hora extra dom. nocturna	TOTAL HORAS EXTRAS
AREVALO GARZON FRANCY CAROLINA	40.326.478	$ 1.423.500	8.473	0	-	0	-	0	-	0	-	-
MURCIA JOJOA ROSEMBERG	86.051.533	$ 1.912.000	11.385	0	-	0	-	0	-	0	-	-
MUÑOZMURCIA LUIS FERNANDO (1)	17.497.322	$ 11.000.000	65.476	0	-	0	-	0	-	0	-	-
OSORIO VARGAS GUILLERMO ALBERTO	1.121.834.340	$ 3.300.000	19.642	0	-	0	-	0	-	0	-	-
0	-			0		0		0		0		
0				0		0		0		0		
0				0		0		0				
TOTALES				0		0		0				

LIVA YAMIRA MACHADO TEJEIRO
V°B° CONTADORA

CONSORCIO
AGUAS GAITÁN
2025

CONSORCIO AGUAS GAITAN 2025

NIT. 901.965.630-1

Nomina del día 16 al 30 de Septiembre de 2.025

				DEVENGADO								DEDUCCIONES						
Nombre del Empleado	No. Identificación	Cargo	Nivel	Sueldo basico	Dias trabajados	Total basico	Aux de transporte	Licencia Remunerada	Incapacidad (EPS/ARL)	Pago No Salarial	Total Devengado	Salud	Pension	Fondo Solidaridad Pensional	Retefuente Laboral	Total Deducciones	Neto Pagado	OBSERVACIONES
AREVALO GARZON FRANCY CAROLINA	40.326.478	DIRECTOR DE OBRA	5	$ 1.423.500	15	$ 711.750	$ 100.000	$ -	$ -	$ -	$ 811.750	$ 28.500	$ 28.500	$ -	$ -	$ 57.000	$ 754.750	Se envia desprendible de nómina al correo: CAROLINA05_INGCIVIL@hotmail.com
GARZO GARCIA WENDY VANESA (I)	1.121.992.403	INGENIERO RESIDENTE 2	5	$ 2.300.000	14	$ 1.073.333	$ 93.333	$ -	$ -	$ -	$ 1.166.667	$ 42.900	$ 42.900	$ -	$ -	$ 85.800	$ 1.080.867	Se envia desprendible de nómina al correo: Ing.wvg2@gmail.com
MUÑOZMURCIA LUIS FERNANDO	86.051.633	REPRESENTANTE LEGAL	1	$ 11.000.000	15	$ 5.500.000	$ -	$ -	$ -	$ -	$ 5.500.000	$ 220.000	$ 220.000	$ 55.000	$ 242.000	$ 737.000	$ 4.763.000	Se envia desprendible de nómina al correo: ingluisfernandom@gmail.com
MURCIA JOJOA ROSEMBERG	17.497.322	CONDUCTOR	5	$ 1.912.000	15	$ 956.000	$ 100.000	$ -	$ -	$ -	$ 1.056.000	$ 38.200	$ 38.200	$ -	$ -	$ 76.400	$ 979.600	Se envia desprendible de nómina al correo: asesorlasfym@outlook.com
OSORIO VARGAS GUILLERMO ALBERTO	1.121.834.340	INGENEREO RESIDENTE 1	5	$ 3.300.000	15	$ 1.650.000	$ -	$ -	$ -	$ -	$ 1.650.000	$ 66.000	$ 66.000	$ -	$ -	$ 132.000	$ 1.518.000	Se envia desprendible de nómina al correo: eskp87@hotmail.com
						$ -	$ -	$ -	$ -	$ -	$ -	$ -	$ -	$ -	$ -	$ -	$ -	
TOTALES						$ 9.891.083	$ 293.333	$ -		$ -	$ 10.184.417	$ 395.600	$ 395.600	$ 55.000	$ 242.000	$ 1.088.200	$ 9.096.217	

A cargo del empleador								
Seguridad Social			%	Valor	Provisiones Prest. Soc y Vac.	%		Valor
Salud			0,0%	$ 0	Cesantías	8,330%		$ 848.382
Fondo de Pensiones			12%	$ 1.166.930	Intereses sobre cesantías	1%		$ 101.844
ARL (riesgos laborales)	Seleccione la tarifa:	I	0,522%	$ 28.710	Prima	8,330%		$ 848.362
		IV	4,350%	$ 0	Vacaciones	4,170%		$ 412.458
		V	6,960%	$ 613.715				
Total Seguridad Social				$ 1.829.355	Total prestaciones sociales			$ 2.211.026

Parafiscales	%	Valor
Caja Compensación Familiar	4%	$ 395.643
ICBF	0%	$ 0
SENA	0%	$ 0
Total Parafiscales		$ 395.643

Total a cargo del empleador	$ 4.436.025

Dias de la nomina	30
Horas trabajadas en el dia	7,33

IMPORTANTE!	
Se encuentra exonerado de pago de aporte de Parafiscales y Salud Ley 1607 de 2012?	
marque con una "X" si es así.	
SI	X

Salario Minimo Legal Vigente 202	$ 1.423.500
Auxilio de transporte	$ 200.000

RIESGO ARL	
Tipo	Tarifa
I	0,52%
II	1,04%
III	2,44%
IV	4,35%
V	6,96%

FECHA ENVIO DESPRENDIBLES DE NOMINA
01/10/2025
FECHA DE CONSIGNACIÓN DE LA NOMINA
30/9/2025

NOMBRE DEL EMPLEADO	No IDENTIFICACIÓN	BASICO	Nivel Pago Salarial	Horas Extras Nivel Ordinaria	Horas Extras Nivel Nocturna	Horas Extras Nivel Festiva	Horas Extras Nivel Festiva Nocturna	Horas Extras Nivel Dominical	Horas Extras Nivel Dominical Nocturna	Horas Extras Nivel Festivo Dominical	Horas Extras Nivel Festivo Dominical Nocturna	TOTAL HORAS EXTRAS
AREVALO GARZON FRANCY CAROLINA	40.326.478	$ 1.423.500	5.473	0	-	0	-	0	-	0	-	-
GARZO GARCIA WENDY VANESA (I)	1.121.992.403	$ 2.300.000	10.458	0	-	0	-	0	-	0	-	-
MUÑOZMURCIA LUIS FERNANDO	86.051.633	$ 11.000.000	50.023	0	-	0	-	0	-	0	-	-
MURCIA JOJOA ROSEMBERG	17.497.322	$ 1.912.000	8.695	0	-	0	-	0	-	0	-	-
OSORIO VARGAS GUILLERMO ALBERTO	1.121.834.340	$ 3.300.000	15.007	0	-	0	-	0	-	0	-	-
0	-			0		0		0		0		
TOTALES				0	-	0	-	0	-	0	-	-

NOVEDAD	
LICENCIA REMUNERADA	
GARZO GARCIA WENDY VANESA (I)	SALARIO $2.300.000 + AUX TRANS $200.000 ING RESIDENTE DE OBRA 2
OTROS	
VACACIONES	

DIVA YAMIRA MACHADO TEJEIRO
VB° CONTADORA

129

Bancolombia
NIT: 890.903.938-8

Registro de Operación: 097435167
DEPOSITO CUENTA AHORROS/BANCOLOMBIA A LA MANO
Sucursal: 844 - PRIMAVERA
Ciudad: VILLAVICENCIO
Fecha: 03/10/2025 Hora: 17:54:12
Secuencia : 166 Codigo usuario: 017
Número de producto: 84441009223
Medio de Pago: EFECTIVO
Costo Transacción: $ 0.00 ***
Id Depositante/Pagador: 901965630
Valor Efectivo: $ 1,610,133.00 ***
Valor Cheque: $ 0.00 ***
Valor Total: $ 1,610,133.00 ***
LA INFORMACION CONTENIDA EN EL PRESENTE DOCUMENTO CORRESPONDE A LA OPERACION ORDENADA AL BANCO

BANCO DAVIVIENDA

Depositos	Efectivo
Fecha: 03/10/2025 Hora:	14:03:34
Jornada:	Normal
Oficina:	0984
Terminal:	CJ0984W101
Usuario:	C9A
Tipo Producto:	Cta Ahorros
No Cuenta:	0000097070052234
Titular Producto:	
LUIS FERNANDO MUNOZ MURCIA	
Vr. Efectivo:	$4,763,000.00
Vr. Cheque:	$0.00
Vr. Total:	$4,763,000.00
Costo transaccion:	$0.00
No Transaccion:	306758
Quien realiza la transaccion	
Tipo Id:	NIT
No Id:	901965630

Transaccion exitosa en linea
Por favor verifique que la
informacion impresa es correcta.

Bancolombia
NIT: 890.903.938-8

Registro de Operación: 113553915
DEPOSITO CUENTA AHORROS/BANCOLOMBIA A LA MANO
Sucursal: 844 - PRIMAVERA
Ciudad: VILLAVICENCIO
Fecha: 15/09/2025 Hora: 11:23:48
Secuencia : 406 Código usuario: 011
Número de producto: 84400006251
Medio de Pago: EFECTIVO
Costo Transacción: $ 0.00 ***
Id Depositante/Pagador: 901965630
Valor Efectivo: $ 1,110,213.00 ***
Valor Cheque: $ 0.00 ***
Valor Total: $ 1,110,213.00 ***
LA INFORMACION CONTENIDA EN EL PRESENTE DOCUMENTO CORRESPONDE A LA OPERACIÓN ORDENADA AL BANCO

Bancolombia
NIT: 890.903.938-8

Registro de Operación: 712652432
DEPOSITO CUENTA AHORROS/BANCOLOMBIA A LA MANO
Sucursal: 844 - PRIMAVERA
Ciudad: VILLAVICENCIO
Fecha: 30/09/2025 Hora: 11:27:29
Secuencia : 122 Código usuario: 012
Número de producto: 84400006251
Medio de Pago: EFECTIVO
Costo Transacción: $ 0.00 ***
Id Depositante/Pagador: 901965630
Valor Efectivo: $ 979,600.00 ***
Valor Cheque: $ 0.00 ***
Valor Total: $ 979,600.00 ***
LA INFORMACION CONTENIDA EN EL PRESENTE DOCUMENTO CORRESPONDE A LA OPERACIÓN ORDENADA AL BANCO

Bancolombia
NIT: 890.903.938-8

Registro de Operación: 133212728
DEPOSITO CUENTA AHORROS/BANCOLOMBIA A LA MANO
Sucursal: 844 - PRIMAVERA
Ciudad: VILLAVICENCIO
Fecha: 30/09/2025 Hora: 11:28:06
Secuencia : 125 Código usuario: 012
Número de producto: 84488944231
Medio de Pago: EFECTIVO
Costo Transacción: $ 0.00 ***
Id Depositante/Pagador: 901965630
Valor Efectivo: $ 1,080,867.00 ***
Valor Cheque: $ 0.00 ***
Valor Total: $ 1,080,867.00 ***
LA INFORMACION CONTENIDA EN EL PRESENTE DOCUMENTO CORRESPONDE A LA OPERACIÓN ORDENADA AL BANCO

Bancolombia
NIT: 890.903.938-8

Registro de Operación: 169547174
DEPOSITO CUENTA AHORROS/BANCOLOMBIA A LA MANO
Sucursal: 844 - PRIMAVERA
Ciudad: VILLAVICENCIO
Fecha: 30/09/2025 Hora: 11:28:36
Secuencia : 128 Código usuario: 012
Número de producto: 84968486569
Medio de Pago: EFECTIVO
Costo Transacción: $ 0.00 ***
Id Depositante/Pagador: 901965630
Valor Efectivo: $ 2,470,400.00 ***
Valor Cheque: $ 0.00 ***
Valor Total: $ 2,470,400.00 ***
LA INFORMACION CONTENIDA EN EL PRESENTE DOCUMENTO CORRESPONDE A LA OPERACIÓN ORDENADA AL BANCO

130

CONSORCIO AGUAS GAITAN 2025
NIT: 901965630 - 1
Dirección: CL 15 40 01 CC Y EMPRESARIAL PRIMAVERA U

COMPROBANTE DE EGRESO
NUMERO: 00000024
FECHA: 15/09/2025

CODIGO	CC	NUMERO	DETALLE	NIT	TERCERO	DEBITO	CREDITO
250501001	1	1509202	PAGO NOMINA DEL 01 AL 15 DE	86051533	MUÑOZ MURCIA LUIS	5,005,000.00	
110505001	1	1509202	PAGO NOMINA DEL 01 AL 15 DE	86051533	MUÑOZ MURCIA LUIS		5,005,000.00
VALOR :		5,005,000.00			SUMAS IGUALES:	5,005,000.00	5,005,000.00

OBS:

Elaboro	Reviso
Aprobo	Audito

Recibio C.C / Nit: 86051533 Vlado

132

CONSORCIO AGUAS GAITAN 2025	COMPROBANTE DE EGRESO
NIT: 901965630 - 1	NUMERO: 00000022
Dirección: CL 15 40 01 CC Y EMPRESARIAL PRIMAVERA U	FECHA: 30/09/2025

CODIGO	CC	NUMERO	DETALLE	NIT	TERCERO	DEBITO	CREDITO
250501001	1	3009202	PAGO SALDOS NOMINA DEL 29 DE	1121834340	OSORIO VARGAS	768,000.00	
110505001	1	3009202	PAGO SALDOS NOMINA DEL 29 DE	1121834340	OSORIO VARGAS		768,000.00

VALOR :	768,000.00	SUMAS IGUALES:	768,000.00	768,000.00

OBS:

Elaboro	Reviso
Aprobo	Audito

Recibio C.C / Nit: 1121834340

133

CONSORCIO AGUAS GAITAN 2025 NIT: 901965630 - 1 Dirección: CL 15 40 01 CC Y EMPRESARIAL PRIMAVERA U	COMPROBANTE DE EGRESO NUMERO: 00000018 FECHA: 29/09/2025

CODIGO	CC	NUMERO	DETALLE	NIT	TERCERO	DEBITO	CREDITO
141501003	1	001	PRESTACION DE SERVICIOS	1121902403	GARZON GARCIA WENDY	854,100.00	
110505001	1	001	PRESTACION DE SERVICIOS	1121902403	GARZON GARCIA WENDY		854,100.00
VALOR :			854,100.00		SUMAS IGUALES:	854,100.00	854,100.00

OBS: "PRESTACIÓN DE SERVICIOS PROFESIONALES COMO INGENIERA CIVIL - RESIDENTE DE OBRA", CONTRATO N° CPSP-01-2025, DEL 28 DE AGOSTO DE 2025 AL 16 DE SEPTIEMBRE DE 2025

Elaboro	Reviso
Aprobo	Audito

Recibio C.C / Nit: 1121902403

134

CONSORCIO AGUAS GAITAN 2025
NIT: 901965630 - 1
Dirección: CL 15 40 01 CC Y EMPRESARIAL PRIMAVERA U

COMPROBANTE DE EGRESO
NUMERO: 0000029
FECHA: 30/09/2025

CODIGO	CC	NUMERO	DETALLE	NIT	TERCERO	DEBITO	CREDITO
141501003	1	300920	PRESTACION SERVICIOS SEPTIEMBR	86040134	GUZMAN PASTRANA EDWI	1,423,500.00	
110505001	1	300920	PRESTACION SERVICIOS SEPTIEMBR	86040134	GUZMAN PASTRANA EDWI		1,423,500.00
VALOR :			1,423,500.00		SUMAS IGUALES:	1,423,500.00	1,423,500.00

OBS: PAGO DE PRESTACION DE SERVICIOS PROFESIONAL EN SALUD OCUPACIONAL, DEL 01 DE SEPTIEMBRE DE 2025 AL 30 DE SEPTIEMBRE DE 2025.

Elaboro	Reviso
Aprobo	Audito

Recibio CC / Nit: 86.040.134

MUÑOZ AREVALO INGENIERIA S.A.S.

NIT. 900.751.955-8

Nomina del dia 16 al 31 de Agosto de 2.025

NOMINA PERSONA CAG 2025

				DEVENGADO									DEDUCCIONES								
Nombre del Empleado	No. Identificación	Cargo	RIESGO	Sueldo basico	Dias trabajados	Total basico	Aux de transporte	INCAPACIDAD EGAL	Licencia Remunerada Calamidad Domestica	Bonificación No Salarial	Otro concepto	Total Devengado	Salud	Pension	Fondo de Solidaridad Pensional	Retencion en la Fuente	Aportes EB pendiente de vacaciones	Otras Deducciones	Total Deducciones	Neto Pagado	OBSERVACIÓN
GOMEZ LEAL LINA MARCELA	40.328.285	ASISTENTE CONTABLE	1	$ 1.749.000	15	$ 874.500	$ 100.000	$ -	$ -	$ -	$ -	$ 974.500	$ 35.000	$ 35.000	$ -	$ -	$ -	$ -	$ 70.000	$ 904.500	Se envia desprendible de nómina al correo: marco.g83@hotmail.com
MACHADO TEJEIRO DIVA YANIRA	40.395.435	CONTADOR	1	$ 2.702.200	15	$ 1.351.100	$ 100.000	$ -	$ -	$ -	$ -	$ 1.451.100	$ 54.000	$ 54.000	$ -	$ -	$ -	$ -	$ 108.000	$ 1.343.100	Se envia desprendible de nómina al correo: divaya_2005@hotmail.com
MUÑOZ MURCIA JEIMMY ALEJANDRO	80.013.513	CONDUCTOR	5	$ 2.039.500	15	$ 1.019.750	$ 100.000	$ -	$ -	$ -	$ -	$ 1.119.750	$ 40.800	$ 40.800	$ -	$ -	$ -	$ -	$ 81.600	$ 1.038.150	Se envia desprendible de nómina al correo: alejandromunoz0221@gmail.com
PARADA MARTINEZ GENESIS PAOLA	1.092.394.700	SECRETARIA	1	$ 1.423.500	15	$ 711.750	$ 100.000	$ -	$ -	$ -	$ -	$ 811.750	$ 28.500	$ 28.500	$ -	$ -	$ -	$ -	$ 57.000	$ 754.750	Se envia desprendible de nómina al correo: paradapaola181@gmail.com
PEREZ PEREZ OBER ASMED	96.193.788	ALMACENISTA	5	$ 1.423.500	15	$ 711.750	$ 100.000	$ -	$ -	$ -	$ -	$ 811.750	$ 28.500	$ 28.500	$ -	$ -	$ -	$ -	$ 57.000	$ 754.750	Se envia desprendible de nómina al correo: oberperez1979@gmail.com
				$ -	0	$ -	$ -	$ -	$ -	$ -	$ -	$ -	$ -	$ -	$ -	$ -	$ -	$ -	$ -	$ -	
TOTALES						$ 4.668.850	$ 500.000	$ -	$ -	$ -	$ -	$ 5.168.850	$ 186.800	$ 186.800	$ -	$ -	$ -	$ -	$ 373.600	$ 4.795.250	

A cargo del empleador

SEGURIDAD SOCIAL			%	VALOR
Salud			0,6%	$ 0
Fondo de Pensiones			12%	$ 560.262
ARL (riesgos laborales)	Seleccione la tarifa:	I	0,52%	$ 15.333
		IV	4,35%	$ 0
		V	6,96%	$ 120.512
Total Seguridad Social				$ 698.107
Parafiscales			%	Valor
Caja Compensación Familiar			4%	$ 186.754
ICBF			0%	$ 0
SENA			0%	$ 0
Total Parafiscales				$ 186.754

Provisiones Prest. Soc y Vac.	%	VALOR
Cesantías	8,3333%	$ 430.565
Intereses sobre cesantías	1%	$ 51.689
Prima	8,3333%	$ 430.565
Vacaciones	4,1667%	$ 194.691
Total prestaciones sociales		$ 1.107.510

Total a cargo del empleador	$ 1.590.371

Días de la nomina	30
Horas trabajadas en el día	7,33

Salario Minimo Legal Vigente 2025	$ 1.423.500
Auxilio de transporte	$ 200.000

IMPORTANTE!
Se encuentra enmarcado de pago de aporte de Parafiscales y Salud Ley 1607 de 2012?
marque con una "X" si es asi.
SI X

RIESGO ARL	
Tipo	Tarifa
I	0,52%
II	1,04%
III	2,44%
IV	4,35%
V	6,96%

FECHA ENVIO DESPRENDIBLES DE NOMINA
FECHA DE CONSIGNACIÓN DE LA NOMINA

NOMBRE DEL EMPLEADO	No. Identificación	Sueldo		Valor Hora Ordinaria	Horas ordinarias	Valor hora ordinaria	Cantidad horas nocturnas	Valor hora nocturna	Cantidad horas festivas diurnas	Valor hora festiva diurna	Cantidad horas festivas nocturnas	Valor hora festiva nocturna	TOTAL HORAS EXTRAS
GOMEZ LEAL LINA MARCELA	40.328.285	$ 1.749.000		7.954	0	-	0	-	0	-	0	-	-
MACHADO TEJEIRO DIVA YANIRA	40.395.435	$ 2.702.200		12.288	0	-	0	-	0	-	0	-	-
MUÑOZ MURCIA JEIMMY ALEJANDRO	80.013.513	$ 2.039.500		9.275	0	-	0	-	0	-	0	-	-
PARADA MARTINEZ GENESIS PAOLA	1.092.394.700	$ 1.423.500		6.473	0	-	0	-	0	-	0	-	-
PEREZ PEREZ OBER ASMED	96.193.788	$ 1.423.500		6.473	0	-	0	-	0	-	0	-	-
0	-	$ -		-	0	-	0	-	0	-	0	-	-
0	-				0		0		0		0		
1					0		0		0		0		
TOTALES					0		0		0		0		-

NOVEDAD	
TRASLADO CENTRO DE TRABAJO	
CAGDENA (03)	MUÑOZ AREVALO JEIMMY ALEJANDRO / PEREZ PEREZ OBER ASMED
LICENCIA REMUNERADA CALAMIDAD DOMESTICA	
VACACIONES	
INCAPACIDAD	

Bancolombia

NIT. 890.903.938-8

Empresa: MUNOZ AREVALO
NIT: 900751966
Tipo de pago: PAGO DE NOMINA

Nombre del pago: NOMINA16AL31_AGOSTO
Secuencia: A
Número de cuenta a debitar: 05700001408

Fecha: 01-09-2025 **Hora:** 09:45:12
Fecha de Generación: 01-09-2025

Fecha de envío del pago: 31-08-2025
Fecha para Procesar el pago: 31-08-2025

Impreso por: pagos826

Total Registros del Lote: 6	**Registros Procesados:** 5	**Registros Rechazados:** 0	**Registros Pendientes:** 1
Valor Total del Pago: $6,350,750.00	**Valor Registros Procesados:** $4,795,250.00	**Valor Registros Rechazados:** $0.00	**Valor Registros Pendientes:** $1,555,500.00

NÚMERO DE CUENTA	TIPO DE CUENTA	DOCUMENTO BENEFICIARIO	NOMBRE BENEFICIARIO	VALOR	ENTIDAD	ESTADO	FECHA APLICACIÓN
00489000200190405	Ahorros	40326478	FRANCY CAROLINA AR	1,555,500.00	BANCO BBVA	POR APLICAR EN ENTIDAD DE ACH	31-08-2025
84100000320	Ahorros	40328285	LINA MARCELA GOMEZ	904,500.00	BANCOLOMBIA	ABONADO EN BANCOLOMBIA, PROVENIENTE DE CLIENTE	31-08-2025
84424812683	Ahorros	40395435	DIVA MACHADO	1,343,100.00	BANCOLOMBIA	ABONADO EN BANCOLOMBIA, PROVENIENTE DE CLIENTE	31-08-2025
84424840296	Ahorros	80013513	ALEJANDRO MU OZ	1,038,150.00	BANCOLOMBIA	ABONADO EN BANCOLOMBIA, PROVENIENTE DE CLIENTE	31-08-2025
58600019048	Ahorros	1092394700	GENESIS PAOLA PARA	754,750.00	BANCOLOMBIA	ABONADO EN BANCOLOMBIA, PROVENIENTE DE CLIENTE	31-08-2025
00000003136184167	Ahorros	96193788	OBER ASMED PEREZ	754,750.00	NEQUI	ABONADO EN BANCOLOMBIA, PROVENIENTE DE CLIENTE	31-08-2025

MUÑOZ AREVALO INGENIERIA S.A.S.

NIT. 900.751.966-6

Nomina del dia 01 al 15 de Septiembre de 2.025

NOMINA PERSONA CAG 2026

				DEVENGADO									DEDUCCIONES								
Nombre del Empleado	No. Identificación	Cargo	RIESGO	Sueldo basico	Dias trabajados	Total basico	Aux de transporte	INCAPACIDAD GENERAL	Horas Remuneradas Vacaciones disfrutadas	Anticipo Nomina 29 sept	Otro concepto	Total Devengado	Salud	Pension	Fondo de Solidaridad Pensional	Retencion en la Fuente	Aportes 85 prediente de vacaciones	Otras Deducciones	Total Deducciones	Neto Pagado	OBSERVACIÓN
GOMEZ LEAL LINA MARCELA	40.328.285	ASISTENTE CONTABLE	1	$ 1.749.000	15	$ 874.500	$ 100.000	$ -	$ -	$ -	$ -	$ 974.500	$ 35.000	$ 35.000	$ -	$ -	$ -	$ -	$ 70.000	$ 904.500	Se envia desprendible de nómina al correo: marce.g83@hotmail.com
MACHADO TEJEIRO DIVA YAHIRA	40.395.435	CONTADOR	1	$ 2.702.200	15	$ 1.351.100	$ 100.000	$ -	$ -	$ -	$ -	$ 1.451.100	$ 54.000	$ 54.000	$ -	$ -	$ -	$ -	$ 108.000	$ 1.343.100	Se envia desprendible de nómina al correo: divaya_2005@hotmail.com
MUÑOZ MURCIA JEIMMY ALEJANDRO	80.013.513	CONDUCTOR	5	$ 2.039.500	15	$ 1.019.750	$ 100.000	$ -	$ -	$ -	$ -	$ 1.119.750	$ 40.800	$ 40.800	$ -	$ -	$ -	$ -	$ 81.600	$ 1.038.150	Se envia desprendible de nómina al correo: alejandromunoz0221@gmail.com
PARADA MARTINEZ GENESIS PAOLA	1.092.394.700	SECRETARIA	1	$ 1.423.500	15	$ 711.750	$ 100.000	$ -	$ -	$ -	$ -	$ 811.750	$ 28.500	$ 28.500	$ -	$ -	$ -	$ -	$ 57.000	$ 754.750	Se envia desprendible de nómina al correo: paradapaola181@gmail.com
PEREZ PEREZ OBER ASMED (INC)	96.193.788	ALMACENISTA	5	$ 1.423.500	13	$ 616.650	$ 86.667	$ 94.900	$ -	$ 13.333	$ -	$ 811.750	$ 28.500	$ 28.500	$ -	$ -	$ -	$ -	$ 57.000	$ 754.750	Se envia desprendible de nómina al correo: oberperez1979@gmail.com
				$ -	0	$ -	$ -	$ -	$ -	$ -	$ -	$ -	$ -	$ -	$ -	$ -	$ -	$ -	$ -	$ -	
TOTALES						$ 4.673.950	$ 486.667	$ 94.900	$ -	$ 13.333	$ -	$ 5.168.850	$ 186.800	$ 186.800	$ -	$ -	$ -	$ -	$ 373.600	$ 4.795.250	

A cargo del empleador			
SEGURIDAD SOCIAL		%	VALOR
Salud		0,0%	$ 0
Fondo de Pensiones		12%	$ 550.262
ARL (riesgos laborales) Selecciona la tarifa:	I	0,52%	$ 15.333
	IV	4,35%	$ 0
	V	0,96%	$ 113.907
Total Seguridad Social			$ 689.502
Parafiscales		%	Valor
Caja Compensación Familiar		4%	$ 182.056
ICBF		0%	$ 0
SENA		0%	$ 0
Total Parafiscales			$ 182.056

Provisiones Prest. Soc y Va(	%	VALOR
Cesantías	8,330%	$ 429.455
Intereses sobre cesantías	1%	$ 51.555
Prima	8,330%	$ 429.455
Vacaciones	4,170%	$ 194.691
Total prestaciones sociales		$ 1.105.155

Total a cargo del empleador	$ 1.977.616

Dias de la nomina	30
Horas trabajadas en el dia	7,33

IMPORTANTES	
Se encuentra exonerado de pago de aporte de Parafiscales y Salud Ley 1607 de 2012?	
marque con una "X" si es asi.	
SI	X

Salario Minimo Legal Vigente 2.025	$ 1.423.500
Auxilio de transporte	$ 200.000

RIESGO ARL	
Tipo	Tarifa
I	0,52%
II	1,04%
III	2,44%
IV	4,35%
V	6,96%

FECHA EINVIO DESPRENDIBLES DE NOMINA
FECHA DE CONSIGNACIÓN DE LA NOMINA

NOMBRE DEL EMPLEADO	No. Identificación	Basico		Valor Hora Ordinaria	Cant hora	Valor hora extra o.	Cant hora extra	Vr hora extra nocturna	Cant hora extra dia	Valor hora extra dia	Cant hora extra	Valor hora extra noche festivo	TOTAL HORAS
GOMEZ LEAL LINA MARCELA	40.328.285	$ 1.749.000		7.954	0	-	0	-	0	-	0	-	-
MACHADO TEJEIRO DIVA YAHIRA	40.395.435	$ 2.702.200		12.288	0	-	0	-	0	-	0	-	-
MUÑOZ MURCIA JEIMMY ALEJANDRO	80.013.513	$ 2.039.500		9.275	0	-	0	-	0	-	0	-	-
PARADA MARTINEZ GENESIS PAOLA	1.092.394.700	$ 1.423.500		6.473	0	-	0	-	0	-	0	-	-
PEREZ PEREZ OBER ASMED (INC)	96.193.788	$ 1.423.500		6.473	0	-	0	-	0	-	0	-	-
0	-	$ -		-	0	-	0	-	0	-	0	-	-
0	-				0		0		0		0		
0					0		0		0		0		
TOTALES					0		0		0		0		-

NOVEDAD	
INCAPACIDAD	
PEREZ PEREZ OBER ASMED (INC)	INC GRAL 2 DIAS (14 y 15 sept)
LICENCIA REMUNERADA / CALAMIDAD DOMESTICA	
VACACIONES	
Anticipo a Nómina	
PEREZ PEREZ OBER ASMED (INC)	PARA DESCONTAR NÓMINA 29 SEPT ($13.333)

Bancolombia

NIT. 890.903.938-8

Empresa: MUNOZ AREVALO
NIT: 900751966
Tipo de pago: PAGO DE NOMINA

Nombre del pago: NOMINA01AL15_SEPTIEM
Secuencia: A
Número de cuenta a debitar: 05700001408

Fecha: 15-09-2025 **Hora:** 11:50:25
Fecha de Generación: 15-09-2025

Fecha de envío del pago: 15-09-2025
Fecha para Procesar el pago: 15-09-2025

Impreso por: pagos826

Total Registros del Lote: 6	**Registros Procesados:** 5	**Registros Rechazados:** 0	**Registros Pendientes:** 1
Valor Total del Pago: $6,350,750.00	**Valor Registros Procesados:** $5,596,000.00	**Valor Registros Rechazados:** $0.00	**Valor Registros Pendientes:** $754,750.00

NÚMERO DE CUENTA	TIPO DE CUENTA	DOCUMENTO BENEFICIARIO	NOMBRE BENEFICIARIO	VALOR	ENTIDAD	ESTADO	FECHA APLICACIÓN
84441009223	Ahorros	40326478	FRANCY CAROLINA AR	1,555,500.00	BANCOLOMBIA	PAGO EXITOSO Y ABONADO EN CUENTA BANCOLOMBIA	15-09-2025
84100000320	Ahorros	40328285	LINA MARCELA GOMEZ	904,500.00	BANCOLOMBIA	PAGO EXITOSO Y ABONADO EN CUENTA BANCOLOMBIA	15-09-2025
84424812683	Ahorros	40395435	DIVA MACHADO	1,343,100.00	BANCOLOMBIA	PAGO EXITOSO Y ABONADO EN CUENTA BANCOLOMBIA	15-09-2025
84424840296	Ahorros	80013513	ALEJANDRO MU OZ	1,038,150.00	BANCOLOMBIA	PAGO EXITOSO Y ABONADO EN CUENTA BANCOLOMBIA	15-09-2025
58600019048	Ahorros	1092394700	GENESIS PAOLA PARA	754,750.00	BANCOLOMBIA	PAGO EXITOSO Y ABONADO EN CUENTA BANCOLOMBIA	15-09-2025
00000003136184167	Ahorros	96193788	OBER ASMED PEREZ	754,750.00	NEQUI	TU PAGO ESTA PENDIENTE POR APLICAR	15-09-2025

MUÑOZAREVALO INGENIERIA SAS

MUÑOZ AREVALO INGENIERIA S.A.S.

NIT. 900.751.966-6

Nomina del día 16 al 30 de Septiembre de 2.025

NOMINA PERSONA CAG 2025

				DEVENGADO									DEDUCCIONES								
Nombre del Empleado	No. Identificación	Cargo	RIESGO	Sueldo basico	Dias trabajados	Total basico	Aux de transporte	INCAPACIDAD GENERAL	Licencia Remunerada/ Calamidad Domestica	Anticipo Nomina 15 sept	Otro concepto	Total Devengado	Salud	Pension	Fondo de Solidaridad Pensional	Retencion en la Fuente	Anticipo a nomina	Otras Deducciones	Total Deducciones	Neto Pagado	OBSERVACIÓN
GOMEZ LEAL LINA MARCELA	40.328.285	ASISTENTE CONTABLE	1	$ 1.749.000	15	$ 874.500	$ 100.000	$ -	$ -	$ -	$ -	$ 974.500	$ 35.000	$ 35.000	$ -	$ -	$ -	$ -	$ 70.000	$ 904.500	Se envia desprendible de nómina al correo: marco.g83@hotmail.com
MACHADO TEJEIRO DIVA YANIRA	40.395.435	CONTADOR	1	$ 2.702.200	15	$ 1.351.100	$ 100.000	$ -	$ -	$ -	$ -	$ 1.451.100	$ 54.000	$ 54.000	$ -	$ -	$ -	$ -	$ 108.000	$ 1.343.100	Se envia desprendible de nómina al correo: divaya_2005@hotmail.com
MUÑOZ MURCIA JEIMMY ALEJANDRO	80.013.513	CONDUCTOR	5	$ 2.039.500	15	$ 1.019.750	$ 100.000	$ -	$ -	$ -	$ -	$ 1.119.750	$ 40.800	$ 40.800	$ -	$ -	$ -	$ -	$ 81.600	$ 1.038.150	Se envia desprendible de nómina al correo: alejandromunoz0221@gmail.com
PARADA MARTINEZ GENESIS PAOLA	1.092.394.700	SECRETARIA	1	$ 1.423.500	15	$ 711.750	$ 100.000	$ -	$ -	$ -	$ -	$ 811.750	$ 28.500	$ 28.500	$ -	$ -	$ -	$ -	$ 57.000	$ 754.750	Se envia desprendible de nómina al correo: paradapaola181@gmail.com
PEREZ PEREZ OBER ASMED	96.193.788	ALMACENISTA	5	$ 1.423.500	15	$ 711.750	$ 100.000	$ -	$ -	$ -	$ -	$ 811.750	$ 28.500	$ 28.500	$ -	$ -	$ 13.333	$ -	$ 70.333	$ 741.417	Se envia desprendible de nómina al correo: oberperez1979@gmail.com
				$ -	0	$ -	$ -	$ -	$ -	$ -	$ -	$ -	$ -	$ -	$ -	$ -	$ -	$ -	$ -	$ -	
TOTALES						$ 4.568.850	$ 500.000	$ -	$ -	$ -	$ -	$ 5.168.850	$ 186.800	$ 186.800	$ -	$ -	$ 13.333	$ -	$ 386.933	$ 4.781.917	

A cargo del empleador					
SEGURIDAD SOCIAL		%	VALOR	Provisiones Prest. Soc y Va	%	VALOR
Salud		0,0%	$ 0	Cesantias	8,330%	$ 430.565
Fondo de Pensiones		12%	$ 660.262	Intereses sobre cesantias	1%	$ 51.669
ARL (riesgos laborales)	Selecciona la tarifa: I	0,52%	$ 15.333	Prima	8,330%	$ 430.565
	IV	4,35%	$ 0	Vacaciones	4,170%	$ 191.691
	V	6,96%	$ 120.512	Total prestaciones sociales		$ 1.107.510
Total Seguridad Social			$ 696.107			
Parafiscales		%	Valor			
Caja Compensación Familiar		4%	$ 186.754			
ICBF		0%	$ 0			
SENA		0%	$ 0			
Total Parafiscales			$ 186.754			

Total a cargo del empleador	$ 1.970.371
Días de la nomina	30
Horas trabajadas en el día	7,33

IMPORTANTE!	
Se encuentra exonerado de pago de aporte de Parafiscales y Salud Ley 1607 de 2012?	
marque con una "x" si es así.	
SI	X

Salario Minimo Legal Vigente 2.025	$ 1.423.500
Auxilio de transporte	$ 200.000

RIESGO ARL	
Tipo	Tarifa
I	0,52%
II	1,04%
III	2,44%
IV	4,35%
V	6,96%

FECHA ENVIO DESPRENDIBLES DE NOMINA
FECHA DE CONSIGNACIÓN DE LA NOMINA

NOMBRE DEL EMPLEADO	No. Identificación	Basico		Valor Hora Ordinaria	Cant hora	Valor hora extra o.	Cant hora extra	Vr hora extra nocturna	Cant hora extra dia	Valor hora extra d'a	Cant hora extra	Valor hora extra noche festivo	TOTAL HORAS
GOMEZ LEAL LINA MARCELA	40.328.285	$ 1.749.000		7.954	0	-	0	-	0	-	0	-	-
MACHADO TEJEIRO DIVA YANIRA	40.395.435	$ 2.702.200		12.289	0	-	0	-	0	-	0	-	-
MUÑOZ MURCIA JEIMMY ALEJANDRO	80.013.513	$ 2.039.500		9.275	0	-	0	-	0	-	0	-	-
PARADA MARTINEZ GENESIS PAOLA	1.092.394.700	$ 1.423.500		6.473	0	-	0	-	0	-	0	-	-
PEREZ PEREZ OBER ASMED	96.193.788	$ 1.423.500		6.473	0	-	0	-	0	-	0	-	-
0	-	$ -		-	0	-	0	-	0	-	0	-	-
0	-				0		0		0		0		
0					0		0		0		0		
TOTALES					0		0		0		0		-

NOVEDAD	
INCAPACIDAD	
LICENCIA REMUNERADA / CALAMIDAD DOMESTICA	
VACACIONES	
Anticipo a Nómina	
PEREZ PEREZ OBER ASMED	PARA DESCONTAR NÓMINA 30 SEPT ($33.333)

Bancolombia

NIT. 890.903.938-8

Empresa: MUNOZ AREVALO
NIT: 900751966
Tipo de pago: PAGO DE NOMINA

Nombre del pago: NOMINA16AL30_SEPT
Secuencia: A
Número de cuenta a debitar: 05700001408

Fecha: 30-09-2025 **Hora:** 12:25:56
Fecha de Generación: 30-09-2025

Fecha de envío del pago: 30-09-2025
Fecha para Procesar el pago: 30-09-2025

Impreso por: pagos826

Total Registros del Lote: 6	**Registros Procesados:** 4	**Registros Rechazados:** 0	**Registros Pendientes:** 2
Valor Total del Pago: $6,337,417.00	**Valor Registros Procesados:** $4,040,500.00	**Valor Registros Rechazados:** $0.00	**Valor Registros Pendientes:** $2,296,917.00

NÚMERO DE CUENTA	TIPO DE CUENTA	DOCUMENTO BENEFICIARIO	NOMBRE BENEFICIARIO	VALOR	ENTIDAD	ESTADO	FECHA APLICACIÓN
00489000200190405	Ahorros	40326478	FRANCY CAROLINA AR	1,555,500.00	BANCO BBVA	EL PAGO ESTA PENDIENTE DE PROCESAR POR OTRO BANCO	30-09-2025
84100000320	Ahorros	40328285	LINA MARCELA GOMEZ	904,500.00	BANCOLOMBIA	PAGO EXITOSO Y ABONADO EN CUENTA BANCOLOMBIA	30-09-2025
84424812683	Ahorros	40395435	DIVA MACHADO	1,343,100.00	BANCOLOMBIA	PAGO EXITOSO Y ABONADO EN CUENTA BANCOLOMBIA	30-09-2025
84424840296	Ahorros	80013513	ALEJANDRO MU OZ	1,038,150.00	BANCOLOMBIA	PAGO EXITOSO Y ABONADO EN CUENTA BANCOLOMBIA	30-09-2025
58600019048	Ahorros	1092394700	GENESIS PAOLA PARA	754,750.00	BANCOLOMBIA	PAGO EXITOSO Y ABONADO EN CUENTA BANCOLOMBIA	30-09-2025
00000003136184167	Ahorros	96193788	OBER ASMED PEREZ	741,417.00	NEQUI	TU PAGO ESTA PENDIENTE POR APLICAR	30-09-2025

CONSORCIO AGUAS GAITÁN 2025
NIT. 901.965.630 – 1

ANEXO 09. ACTA DE VECINDAD.

ALCALDÍA DE PUERTO GAITAN, META	FORMATO ACTA DE VECINDAD			Puerto Gaitán
	Infraestructura			
	Codigo:INF-FR-04	Version:03	Vigencia:10-01-2025	

ACTA DE VECINDAD N° 01

TIPO DE CONTRATO: CONTRATO DE OBRA (PRESTACIÓN DE SERVICIOS, OBRA, INTERVENTORÍA, CONSULTORÍA, ESTUDIOS, DISEÑO Y OBRA, OTRO)

CONTRATO/CONVENIO No. 821 DE 2025 (ESCRIBA EL NUMERO DEL CONTRATO)

OBJETO: CONSTRUCCIÓN SISTEMAS DE ACUEDUCTOS PARA LOS RESGUARDOS INDIGENAS WACOYO, AWALIBA, DOMOPLANAS Y ASEINPOME DEL MUNICIPIO DE PUERTO GAITAN, META. (TAL COMO APARECE EN EL CONTRATO)

CONTRATISTA: CONSORCIO AGUAS GAITAN 2025 (RAZON SOCIAL DEL CONTRATISTA)

INTERVENTOR: CONSORCIO INTERVENTORIA AC INDIGENAS 2025 (RAZON SOCIAL DEL INTERVENTOR)

SUPERVISOR: ING. JOHAN ALEXANDER PERDOMO MORENO (NOMBRE COMPLETO DEL SUPERVISOR DESIGNADO)

TIPO DE ACTA: PREDIO [ ] FINCA [ ] VIAS [ ] SISTEMA [X] HOJA ____ DE ____

REGISTRO FOTOGRAFICO:

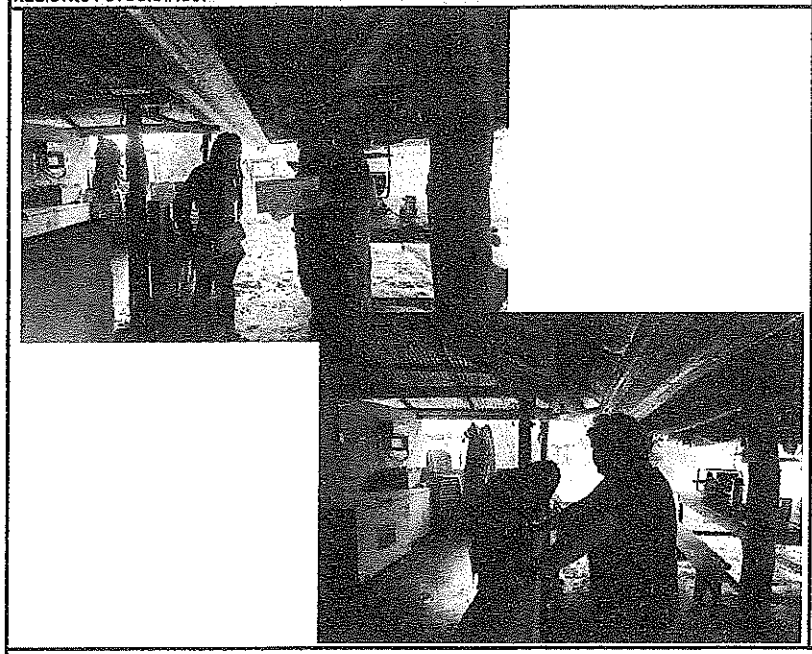

DATOS

Nombre del Propietario / Tenedor, Responsable del Predio: CLAUDIA ANDREA COLA

Tipo de Tenencia: Propietario [ ] Arrendatario [ ] Poseedor: [ ]

Otro, Cual?:

N° de Identificación: 1006946049 Direccion: COMUNIDAD LA CAIMANA

Localizacion: RESGUARDO WACOYO

Teléfonos: Abscisas:

Long. de Intervención (m):

SERVICIOS PÚBLICOS EN CASO DE PREDIO O FINCA REGISTRE LA SIGUIENTE INFORMACION

SERVICIO	SI	NO	OBSERVACIONES
1. Agua		X	
2. Alcantarillado		X	
3. Energia			
4. Teléfonos	X		
5. Gas		X	
6. Television Cable		X	

USO ACTUAL									
1. Agropecuario	X	1. Propia		2. Arriendo		3.Otros	X		
2. Residencial	X	1. Propia		2. Arriendo		3.Otros			
3. Comercial		1. Propia		2. Arriendo		3.Otros			
4. Institucional		1. Propia		2. Arriendo		3.Otros			
5. Deshabitado		1. Propia		2. Arriendo		3.Otros			
6. Parqueadero		1. Propia		2. Arriendo		3.Otros			
7. Recreacional		1. Propia		2. Arriendo		3.Otros			
8. Inst. educativa		1. Propia		2. Arriendo		3.Otros			
9. Otros	Cual:								

ACCESOS VEHICULAR

Parqueadero Si [ ] No [ ]

Cuantos: ____

Uso actual del Parqueadero

DESCRIPCIÓN DEL ESTADO DEL PREDIO, FINCA, SERVIDUMBRE, ETC., ANTES DE LA EJECUCION DE LAS OBRAS

(FAVOR DETALLAR EXISTENCIA DE HUNDIMIENTOS, GRIETAS, ZONAS INUNDABLES, DEMAS ASPECTOS RELEVANTES). SI EL ESPACIO ES INSUFICIENTE, REGISTRAR HOJA ANEXA.

DESCRIPCIÓN DEL ESTADO DEL PREDIO, FINCA, SERVIDUMBRE, ETC., ANTES DE LA EJECUCION DE LAS OBRAS HOJA ____ DE ____

(FAVOR DETALLAR EXISTENCIA DE HUNDIMIENTOS, GRIETAS, ZONAS INUNDABLES, DEMAS ASPECTOS RELEVANTES). SI EL ESPACIO ES INSUFICIENTE, REGISTRAR HOJA ANEXA.

ALCALDÍA DE PUERTO GAITÁN, META	FORMATO ACTA DE VECINDAD			Puerto Gaitán
	Infraestructura			
	Codigo:INF-FR-04	Version:03	Vigencia:10-01-2025	

ACTA DE VECINDAD N° 01

ANEXOS DEL ACTA DE VECINDAD

REGISTRO FOTOGRAFICO [X] REGISTRO FILMICO [ ] OTROS [ ] _____

FIRMA Claudia cova	FIRMA	FIRMA
NOMBRE Andrea cova	NOMBRE LUIS FERNANDO MUÑOZ MURCIA	NOMBRE JORGE ADELMO DÍAZ SARMIENTO
C. c. N° 1006946049	C. c. N° 86051533 De Villavicencio	C. c. N° 79134525 De Fontibon
PROPIETARIO O TENEDOR	REPRESENTANTE DEL CONTRATISTA	REPRESENTANTE DE LA INTERVENTORIA

ORIGINAL: CONTRATANTE
COPIA N° 1: PROPIETARIO O TENEDOR
COPIA N° 1: CONTRATISTA
COPIA N° 2: INTERVENTORIA

ALCALDÍA DE PUERTO GAITAN, META	FORMATO ACTA DE VECINDAD			Puerto Gaitán
	Infraestructura			
	Codigo:INF-FR-04	Version:03	Vigencia:10-01-2025	

ACTA DE VECINDAD N° 02

TIPO DE CONTRATO: CONTRATO DE OBRA (PRESTACIÓN DE SERVICIOS, OBRA, INTERVENTORIA, CONSULTORIA, ESTUDIOS, DISEÑO Y OBRA, OTRO) **CONTRATO/CONVENIO No.** 821 DE 2025 (ESCRIBA EL NUMERO DEL CONTRATO)

OBJETO: CONSTRUCCIÓN SISTEMAS DE ACUEDUCTOS PARA LOS RESGUARDOS INDIGENAS WACOYO, AWALIBA, DOMOPLANAS Y ASEINPOME DEL MUNICIPIO DE PUERTO GAITAN, META. (TAL COMO APARECE EN EL CONTRATO)

CONTRATISTA CONSORCIO AGUAS GAITAN 2025 (RAZON SOCIAL DEL CONTRATISTA) **INTERVENTOR:** CONSORCIO INTERVENTORIA AC INDIGENAS 2025 (RAZON SOCIAL DEL INTERVENTOR) **SUPERVISOR:** ING. JOHAN ALEXANDER PERDOMO MORENO (NOMBRE COMPLETO DEL SUPERVISOR DESIGNADO)

TIPO DE ACTA PREDIO [ ] FINCA [ ] VIAS [ ] SISTEMA [X] HOJA ____ DE ____

REGISTRO FOTOGRAFICO:

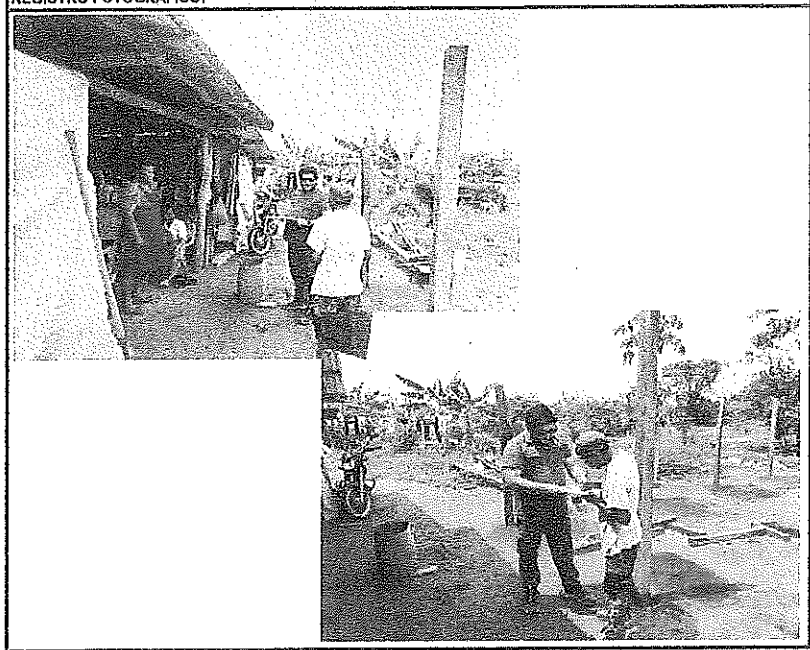

DATOS

Nombre del Propietario / Tenedor, Responsable del Predio: FEDERICO PONARE

Tipo de Tenencia: Propietario [ ] Arrendatario [ ] Poseedor: [ ]

Otro, Cual?: CAPITAN

N° de Identificación: 125548342 Direccion: COMUNIDAD LA PORFIA

Localizacion: RESGUARDO WACOYO

Teléfonos: ____ Abscisas: ____

Long. de Intervención (m): ____

SERVICIOS PÚBLICOS EN CASO DE PREDIO O FINCA REGISTRE LA SIGUIENTE INFORMACION

SERVICIO	SI	NO	OBSERVACIONES
1. Agua		X	
2. Alcantarillado		X	
3. Energía			
4. Teléfonos	X		
5. Gas		X	
6. Television Cable		X	

USO ACTUAL								
1. Agropecuario	X	1. Propia		2. Arriendo		3.Otros	X	
2. Residencial	X	1. Propia		2. Arriendo		3.Otros		
3. Comercial		1. Propia		2. Arriendo		3.Otros		
4. Institucional		1. Propia		2. Arriendo		3.Otros		
5. Deshabitado		1. Propia		2. Arriendo		3.Otros		
6. Parqueadero		1. Propia		2. Arriendo		3.Otros		
7. Recreacional		1. Propia		2. Arriendo		3.Otros		
8. Insl. educativa		1. Propia		2. Arriendo		3.Otros		
9. Otros	Cual:							

ACCESOS VEHICULAR

Parqueadero Si [ ] No [ ]

Cuantos: ____

Uso actual del Parqueadero ____

DESCRIPCIÓN DEL ESTADO DEL PREDIO, FINCA, SERVIDUMBRE, ETC., ANTES DE LA EJECUCION DE LAS OBRAS

(FAVOR DETALLAR EXISTENCIA DE HUNDIMIENTOS, GRIETAS, ZONAS INUNDABLES, DEMAS ASPECTOS RELEVANTES). SI EL ESPACIO ES INSUFICIENTE, REGISTRAR HOJA ANEXA.

DESCRIPCIÓN DEL ESTADO DEL PREDIO, FINCA, SERVIDUMBRE, ETC., ANTES DE LA EJECUCION DE LAS OBRAS HOJA ____ DE ____

(FAVOR DETALLAR EXISTENCIA DE HUNDIMIENTOS, GRIETAS, ZONAS INUNDABLES, DEMAS ASPECTOS RELEVANTES). SI EL ESPACIO ES INSUFICIENTE, REGISTRAR HOJA ANEXA.

ALCALDÍA DE PUERTO GAITÁN, META	FORMATO ACTA DE VECINDAD			Puerto Gaitán
	Infraestructura			
	Codigo:INF-FR-04	Version:03	Vigencia:10-01-2025	

ACTA DE VECINDAD N° 12

ANEXOS DEL ACTA DE VECINDAD

REGISTRO FOTOGRAFICO [X] REGISTRO FILMICO [ ] OTROS [ ] _____

FIRMA	FIRMA	FIRMA
NOMBRE Federico Ponare	NOMBRE LUIS FERNANDO MUÑOZ MURCIA	NOMBRE JORGE ADELMO DÍAZ SARMIENTO
C. c. N° 1125548342	C. c. N° 86051533 De Villavicencio	C. c. N° 79134525 De Fontibon
PROPIETARIO O TENEDOR	REPRESENTANTE DEL CONTRATISTA	REPRESENTANTE DE LA INTERVENTORIA

ORIGINAL: CONTRATANTE
COPIA N° 1: PROPIETARIO O TENEDOR
COPIA N° 1: CONTRATISTA
COPIA N° 2: INTERVENTORIA

ALCALDIA DE PUERTO GAITÁN META	FORMATO ACTA DE VECINDAD			Puerto Gaitán
	Infraestructura			
	Codigo:INF-FR-04	Version:03	Vigencia:10-01-2025	

ACTA DE VECINDAD N° 03

TIPO DE CONTRATO: CONTRATO DE OBRA (PRESTACIÓN DE SERVICIOS, OBRA, INTERVENTORIA, CONSULTORÍA, ESTUDIOS, DISEÑO Y OBRA, OTRO)

CONTRATO/CONVENIO No. 821 DE 2025 (ESCRIBA EL NUMERO DEL CONTRATO)

OBJETO: CONSTRUCCIÓN SISTEMAS DE ACUEDUCTOS PARA LOS RESGUARDOS INDIGENAS WACOYO, AWALIBA, DOMOPLANAS Y ASEINPOME DEL MUNICIPIO DE PUERTO GAITAN, META. (TAL COMO APARECE EN EL CONTRATO)

CONTRATISTA: CONSORCIO AGUAS GAITAN 2025 (RAZON SOCIAL DEL CONTRATISTA)

INTERVENTOR: CONSORCIO INTERVENTORIA AC INDIGENAS 2025 (RAZON SOCIAL DEL INTERVENTOR)

SUPERVISOR: ING. JOHAN ALEXANDER PERDOMO MORENO (NOMBRE COMPLETO DEL SUPERVISOR DESIGNADO)

TIPO DE ACTA: PREDIO [ ] FINCA [ ] VIAS [ ] SISTEMA [X] HOJA ____ DE ____

REGISTRO FOTOGRAFICO:

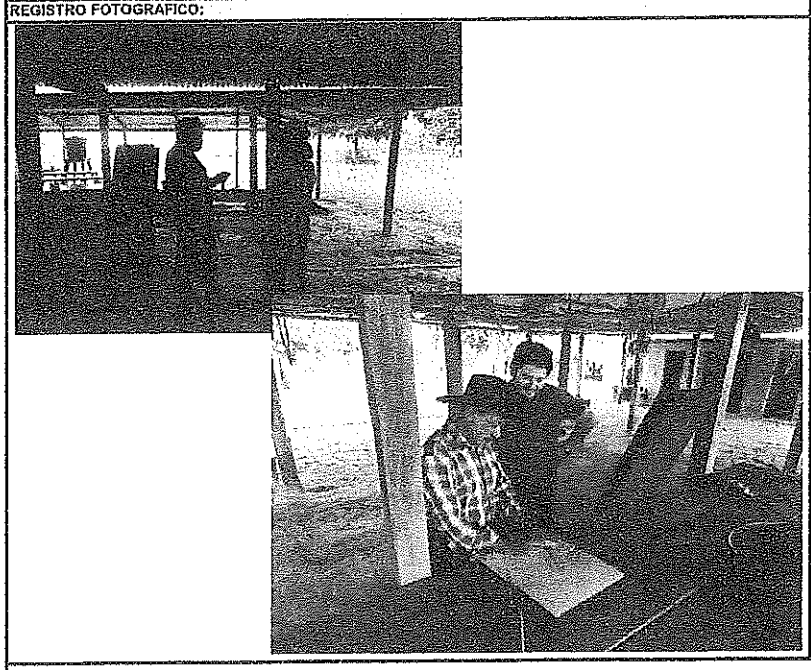

DATOS

Nombre del Propietario / Tenedor, Responsable del Predio: CLEMENTE GAITAN

Tipo de Tenencia: Propietario [ ] Arrendatario [ ] Poseedor: [ ]

Otro, Cual?: CAITAN

N° de Identificación: 8191061 Direccion: COMUNIDAD KALIWIRIÑAE

Localizacion: RESGUARDO WACOYO

Teléfonos: ____ Abscisas: ____

Long. de Intervención (m): ____

SERVICIOS PÚBLICOS EN CASO DE PREDIO O FINCA REGISTRE LA SIGUIENTE INFORMACION

SERVICIO	SI	NO	OBSERVACIONES
1. Agua		X	
2. Alcantarillado		X	
3. Energia			
4. Teléfonos	X		
5. Gas		X	
6. Television Cable		X	

USO ACTUAL		1. Propia	2. Arriendo	3.Otros
1. Agropecuario	X			X
2. Residencial	X			
3. Comercial				
4. Institucional				
5. Deshabitado				
6. Parqueadero				
7. Recreacional				
8. Inst. educativa				
9. Otros	Cual:			

ACCESOS VEHICULAR

Parqueadero Si [ ] No [ ]

Cuantos: ____

Uso actual del Parqueadero ____

DESCRIPCIÓN DEL ESTADO DEL PREDIO, FINCA, SERVIDUMBRE, ETC., ANTES DE LA EJECUCION DE LAS OBRAS

(FAVOR DETALLAR EXISTENCIA DE HUNDIMIENTOS, GRIETAS, ZONAS INUNDABLES, DEMAS ASPECTOS RELEVANTES). SI EL ESPACIO ES INSUFICIENTE, REGISTRAR HOJA ANEXA.

DESCRIPCIÓN DEL ESTADO DEL PREDIO, FINCA, SERVIDUMBRE, ETC., ANTES DE LA EJECUCION DE LAS OBRAS HOJA ____ DE ____

(FAVOR DETALLAR EXISTENCIA DE HUNDIMIENTOS, GRIETAS, ZONAS INUNDABLES, DEMAS ASPECTOS RELEVANTES). SI EL ESPACIO ES INSUFICIENTE, REGISTRAR HOJA ANEXA.

ALCALDÍA DE PUERTO GAITÁN, META	FORMATO ACTA DE VECINDAD			Puerto Gaitán
	Infraestructura			
	Codigo:INF-FR-04	Version:03	Vigencia:10-01-2025	

ACTA DE VECINDAD N° 03

ANEXOS DEL ACTA DE VECINDAD

REGISTRO FOTOGRAFICO [X] REGISTRO FILMICO [ ] OTROS [ ] _____

FIRMA Clemente	FIRMA	FIRMA
NOMBRE Clemente gaitan	NOMBRE LUIS FERNANDO MUÑOZ MURCIA	NOMBRE JORGE ADELMO DÍAZ SARMIENTO
C. c. N° 8191061	C. c. N° 86051533 De Villavicencio	C. c. N° 79134525 De Fontibon
PROPIETARIO O TENEDOR	REPRESENTANTE DEL CONTRATISTA	REPRESENTANTE DE LA INTERVENTORIA

ORIGINAL: CONTRATANTE
COPIA N° 1: PROPIETARIO O TENEDOR
COPIA N° 1: CONTRATISTA
COPIA N° 2: INTERVENTORIA

CONSORCIO AGUAS GAITÁN 2025
NIT. 901.965.630 – 1.

ANEXO 10. ORDENES DE OPERACIÓN DE INVERSION DEL ANTICIPO

fiducia popular

PLANILLA INTEGRADORA DE PAGOS - CLIENTES

Atendiendo el contrato de Fiducia Mercantil solicitamos los siguientes giros:

NOMBRE FIDEICOMISO	P.A ANT. CONS.AGUAS GAITAN 2025				
CIUDAD	Bogotá	CÓDIGO DE NEGOCIO	316331	No. Orden	OAG001
CUENTA BANCARIA A DEBITAR No		500507651649	BANCO	Banco Popular	
FONDO DE INVERSIÓN A DEBITAR No			GMF (4 1000)	Exenta	
¿La liquidación y declaración de impuestos esta a cargo del fideicomitente?				SI	

Instructivo de Pago | Procesar Operación | Impresión | Duplicar Planilla

CAUSAR Y PAGAR

¿La orden contiene numeros de factura? SI

ITEM	NO. FACTURA	CAUSANTE DEL PAGO: TIPO ID	NÚMERO IDENTIFICACIÓN CAUSANTE PAGO	NIT: NOMBRE 1	NOMBRE 2	APELLIDO 1	APELLIDO 2	CONCEPTO DE PAGO	VALOR BRUTO	IMPUESTOS: VALOR IVA	RETENCIÓN FUENTE	RETE IVA	RETEICA	RETEGARANTIA	OTROS DESCUENTOS	VALOR NETO A GIRAR	TIPO DE PAGO	BANCO	Nº CUENTA	TIPO	Repetir Causante	TIPO ID	NÚMERO DE IDENTIFICACIÓN BENEFICIARIO	BENEFICIARIO FINAL PAGO: NOMBRE 1 Ó NIT	NOMBRE 2	APELLIDO 1	APELLIDO 2	CONCEPTO DE PAGO
1	LCS251-25	NIT	900777214	LA COMPUERTA SOLUCIONES S.A.S				Compras	462.554.100,00							462.554.100,00	ACH	Bancolombia	36432082096	CH	SI	NIT	900777214	LA COMPUERTA SOLUCIONES S.A.S				Compras
2	CTA N° 001	NIT	900974864	M&G INGENIERIA S.A.S				Mano de obra (17.475.774,87) Materiales (97.573.076,34) Transporte (30.582.606,01)	145.631.457,22							145.631.457,22	ACH	Banco Davivienda S.A.	098470022017	CH	SI	NIT	900974864	M&G INGENIERIA S.A.S				Mano de obra (17.475.774,87) Materiales (97.573.076,34) Transporte (30.582.606,01)
3	CTA C02-001	NIT	900740652	CONSTRUCIVIL M&A S.A.S				Mano de obra (480.487.300,86) Materiales (2.632.670.002,59) Transporte (840.852.776,49)	3.954.010.079,94							3.954.010.079,94	ACH	Bancolombia	05700001847	CH	SI	NIT	900740652	CONSTRUCIVIL M&A S.A.S				Mano de obra (480.487.300,86) Materiales (2.632.670.002,59) Transporte (840.852.776,49)

OBSERVACIONES DE LAS OPERACIONES

VALOR BRUTO OPERACIONES $ 4.562.195.637,16

VALOR NETO OPERACIONES $ 4.562.195.637,16

FIRMA AUTORIZADA	FIRMA AUTORIZADA	FIRMA AUTORIZADA	FIRMA AUTORIZADA
NOMBRE	NOMBRE	NOMBRE LUIS FERNANDO MUÑOZ MURCIA	NOMBRE JORGE ADELMO [illegible]
CARGO	CARGO	CARGO R/L CONSORCIO AGUAS GAITAN 2025	CARGO R/L CONSORCIO INTERVENTORIA AC INDIGENAS 2025
ELABORÓ	REVISÓ	APROBÓ	APROBÓ

fiducia popular

PLANILLA INTEGRADORA DE PAGOS - CLIENTES

Atendiendo el contrato de Fiducia Mercantil solicitamos los siguientes giros:

NOMBRE FIDEICOMISO	P.A ANT. CONS.AGUAS GAITAN 2025				
CIUDAD	Bogotá	CODIGO DE NEGOCIO	316331	No. Orden	CAG002
CUENTA BANCARIA A DEBITAR No	500807651848	BANCO	Banco Popular		
FONDO DE INVERSIÓN A DEBITAR No		CIMF (4111000)	Exenta		
¿La liquidación y declaración de impuestos esta a cargo del fideicomitente?	SI				
CAUSAR Y PAGAR		¿La orden contiene numeros de factura?	SI		

Instructivo de Pago | Procesar Operación | Impresión | Duplicar Planilla

ITEM	NO. FACTURA	CAUSANTE DEL PAGO: TIPO ID	NUMERO IDENTIFICACIÓN CAUSANTE PAGO	NIT: NOMBRE 1	NOMBRE 2	APELLIDO 1	APELLIDO 2	CONCEPTO DE PAGO	VALOR BRUTO	IMPUESTOS: VALOR IVA	RETENCIÓN FUENTE	RETE IVA	RETEICA	RETEGARANTIA	OTROS DESCUENTOS	VALOR NETO A GIRAR	TIPO DE PAGO	BANCO	Nº CUENTA	TIPO	Repetir Causante	TIPO ID	NÚMERO DE IDENTIFICACIÓN BENEFICIARIO	BENEFICIARIO FINAL PAGO: NOMBRE 1 Ó NIT	NOMBRE 2	APELLIDO 1	APELLIDO 2	CONCEPTO DE PAGO
1	PROF 001	CEDULA	41871552	MARIA	DEL CARMEN	SANCHEZ	FORERO	COMPRA DE MATERIALES Y ACCESORIOS	14.722.394,00							14.722.394,00	ACH	Bancolombia	28907307583	CH	SI	CEDULA	41871552	MARIA	DEL CARMEN	SANCHEZ	FORERO	COMPRA DE MATERIALES Y ACCESORIOS
2	PROF 98015	NIT	900783521	ARCOE S.A.S				COMPRA DE MATERIALES Y ACCESORIOS	43.072.283,00							43.072.283,00	ACH	Bancolombia	36452637120	CC	SI	NIT	900783521	ARCOE S.A.S				COMPRA DE MATERIALES Y ACCESORIOS
3	PROF 001	CEDULA	86049229	JULIAN	HERNEY	LOZANO	GUTIERREZ	COMPRA DE MATERIALES Y ACCESORIOS	6.865.773,00							6.865.773,00	ACH	Bancolombia	05707417431	CH	SI	CEDULA	86049229	JULIAN	HERNEY	LOZANO	GUTIERREZ	COMPRA DE MATERIALES Y ACCESORIOS

OBSERVACIONES DE LAS OPERACIONES

VALOR BRUTO OPERACIONES $ 64.660.450,00 | VALOR NETO OPERACIONES $ 64.660.450,00

FIRMA AUTORIZADA
NOMBRE
CARGO
ELABORÓ

FIRMA AUTORIZADA
NOMBRE
CARGO
REVISÓ

FIRMA AUTORIZADA
NOMBRE LUIS FERNANDO MUÑOZ MURCIA
CARGO R/L CONSORCIO AGUAS GAITAN 2025
APROBÓ

FIRMA AUTORIZADA
NOMBRE JORGE ADEL [illegible]
CARGO R/L CONSORCIO INTERVENTORIA AC INDIGENAS 2025
APROBÓ

CONSORCIO AGUAS GAITÁN 2025
NIT. 901.965.630 – 1

ANEXO 11. APROBACIÓN CONTRATO FIDUCIA

Puerto Gaitán, 27 de agosto de 2025

Señores
CONSORCIO AGUAS GAITAN 2025
NIT 800.079.035-1 R/L LUIS FERNNDO MUÑOZ MURCIA
C.C. 86.051.533 de Villavicencio
Calle 15 No. 40-01 Centro Comercial Primavera Urbana
Celular 3123143658
Consorcioaguasgaitan2025@gmail.com
Villavicencio Meta

Asunto: ACEPTACION DEL CONTRATO DE FIDUCIA MERCANTIL IRREVOCABLE PARA LA ADMINISTRACION Y PAGO DE LOS RECURSOS RECIBIDOS A TITULO DE ANTICIPO, CELEBRADO ENTRE FIDUCIARIA POPULAR S.A. SOCIEDAD FIDUCIARIA Y LOS FIDEICOMITENTES DEL CONSORCIO AGUAS GAITAN 2025 (CONTRATO DE OBRA No. 0821 de 2025).

Cordial saludo

Teniendo en cuenta que ustedes atendieron cabalmente los requerimientos que le hiciere la Administración Municipal contenidos en el parágrafo de la cláusula cuarta del contrato de Obra No. 0821 de 2025, cuyo objeto es " **CONSTRUCCIÓN SISTEMAS DE ACUEDUCTOS PARA LOS RESGUARDOS INDIGENAS WACOYO, AWALIBA, DOMOPLANAS Y ASEINPOME DEL MUNICIPIO DE PUERTO GAITAN, META** " y de conformidad al Art. 91 de la Ley 1474 de 2011, "En los contratos de obra, concesión, salud, o los que se realicen por licitación pública, el contratista deberá constituir una fiducia o un patrimonio autónomo irrevocable para el manejo de los recursos que reciba a título de anticipo, con el fin de garantizar que dichos recursos se apliquen exclusivamente a la ejecución del contrato correspondiente, salvo que el contrato sea de menor o mínima cuantía. El costo de la comisión fiduciaria será cubierto directamente por el contratista" y que, frente a nuestro deber legal de pronunciamos como entidad contratante, debemos indicar que el Municipio de Puerto Gaitán (Meta) por medio la Secretaria de Contratación, responde POSITIVAMENTE a la aceptación del Contrato de Fiducia Mercantil Irrevocable de administración y pagos, para la Administración de los recursos entregados como anticipo, celebrado entre FIDUCIARIA POPULAR S.A. SOCIEDAD FIDUCIARIA Y LOS FIDEICOMITENTES DEL CONSORCIO AGUAS GAITAN 2025.

La mencionada aceptación, se efectúa de conformidad con el Decreto Administrativo No. 001 del siete (07) de enero de 2025, por medio del cual se deroga el Decreto No. 0180 del tres (3) de julio de 2024, y se delegan unas facultades en materia de contratación pública y ordenación del gasto en el municipio de Puerto Gaitán - Meta

Con todo respeto,

Alejandra Castillo

ALEJANDRA CASTILLO BLANDON
Secretaria de Contratación

Elaboró: Herder Fabian Burgos Garcia	Revisó: Alejandra Castillo Blandón	Aprobó: Alejandra Castillo Blandón
Cargo: CPS SC	Cargo: Secretaria de Contratación	Cargo: Secretaria de Contratación

fiduciaria popular

FIDUCIARIA POPULAR S.A.
NIT. 800.141.235-0

CERTIFICA:

Que entre Consorcio Aguas Gaitan 2025 y Fiduciaria Popular S.A, se suscribió el contrato de Fiducia Mercantil; para el manejo de los recursos a título de anticipo del Contrato de Obra No 0821 suscrito el 17 de julio de 2025, entre, Municipio de Puerto Gaitan y Consorcio Aguas Gaitan 2025 cuyo objeto consiste en: "Construcción sistemas de acueducto para los resguardos indígenas Wacoyo, Awaliba, Domoplanas, Aseinpome del Municipio de Puerto Gaitan Meta
"

Que los recursos objeto del contrato fiduciario, podrá abonarse en la cuenta del Fideicomiso que relacionamos a continuación;

Cuenta de ahorros No 500807651648 del Banco Popular.

A nombre de P.A. ANT CONS AGUAS GAITAN 2025 – FIDUPOPULAR con NIT 830.053.691-8.

Agradecemos remitirnos el soporte de la consignación de los recursos del anticipo para su correspondiente contabilización en la cuenta del Patrimonio Autónomo Anticipo Consorcio Aguas Gaitan 2025, a los correos:

patrica.quintana@fidupopular.com.co; daniela.ortiz@fidupopular.com.co

Se expide en la ciudad de Bogotá D.C. el día 27 de agosto de 2025.

Cordialmente,

Alba Liliana Landinez Tellez
Firmado digitalmente por Alba Liliana Landinez Tellez
Fecha: 2025.08.28 08:08:21 -05'00'

Alba Liliana Landinez Tellez
Gerente Regional Zona Centro

VIGILADO SUPERINTENDENCIA FINANCIERA DE COLOMBIA

CERTIFICACION DE AVANCE DE OBRA

El suscrito, certifica el actual estado de la obra que a continuación se especifica:

CONTRATO DE OBRA No.: No. 821 DE 2025
OBJETO: "CONSTRUCCIÓN DE SISTEMAS DE ACUEDUCTO PARA LOS RESGUARDOS INDÍGENAS WACOYO, AWALIBA, DOMOPLANAS Y ASEINPOME DEL MUNICIPIO DE PUERTO GAITÁN, META"
CONTRATISTA: CONSORCIO AGUAS GAITÁN 202
INTERVENTORÍA: CONSORCIO INTERVENTORÍA AC INDÍGENAS 2025
FECHA DE CORTE: 30 de septiembre de 2025
PERIODO EVALUADO: Del 29 de agosto al 30 de septiembre de 2025

En cumplimiento de las funciones de seguimiento, control y vigilancia de la ejecución contractual, la interventoría certifica el avance financiero del contrato, con base en la programación aprobada y la inversión física ejecutada durante el periodo evaluado.

1. AVANCE FINANCIERO (PROGRAMADO VS EJECUTADO)

AVANCE CON RESPECTO A VALOR DEL CONTRATO	SEGUN PROGRAMACION	SEGUN AVANCE FISICO
INVERSION AL 30 SEPT	$ 1,132,883,754	$ 1,165,283,191
INVERSION ACUMULADA	$ 1,132,883,754	$ 1,165,283,191
ADELANTO EN PROGRAMACION		**$ 32,399,437**

2. CONCEPTO DE INTERVENTORÍA

De acuerdo con la verificación realizada, se evidencia que el proyecto presenta un avance de obra física ejecutada del $1.165.283.191 versus un avance de obra programada del $ 1.132.883.754, este valor representa en el replanteo de las comunidades indígenas, lo cual fue la actividad que se desarrolló durante el primer mes de ejecución y se realizó en los tiempos establecidos. Se presenta un adelanto en inversión financiera del 0.0286% es decir de $ 32.399.437.

El presente certificado se expide a los treinta (30) días del mes de septiembre del año 2025, para los fines pertinentes.

Cordialmente:

JORGE ADELMO DIAZ SARMIENTO
Ingeniero Civil, M.P. No. 25202- 68120 CND
Director Interventoría - CONSORCIO INTERVENTORÍA AC INDÍGENAS 2025

CERTIFICACIÓN

CERTIFICADO DE CUMPLIMIENTO DE PERMISOS, LICENCIAS AMBIENTALES, Y PREDIALES

Teniendo en cuenta las obligaciones del **CONSORCIO AGUAS GAITÁN 2025** derivadas de la ejecución del **Contrato de Obra No. 0821 de 2025** cuyo objeto es **"CONSTRUCCIÓN SISTEMAS DE ACUEDUCTOS PARA LOS RESGUARDOS INDIGENAS WACOYO, AWALIBA, DOMOPLANAS Y ASEINPOME DEL MUNICIPIO DE PUERTO GAITAN, META"**, particularmente la establecida en la *CLAUSULA OCTAVA – OBLIGACIONES GENERALES DEL CONTRATISTA*, numeral 34. *"EL CONTRATISTA debe realizar los trámites y atender los requerimientos que le realice la Corporación para el desarrollo sostenible del área de manejo especial "La Macarena"-CORMACARENA y las entidades y/o autoridades con las que se tengan permisos, licencias o autorizaciones";* en mi calidad de Interventor del contrato mencionado, para el periodo comprendido desde el 29 de agosto al 30 de septiembre de 2025, me permito CERTIFICAR el cumplimiento de esta obligación en relación a los permisos de prospección y exploración de aguas subterráneas tramitados por el municipio de Puerto Gaitán ante la Corporación para el Desarrollo Sostenible del Área de Manejo Especial La Macarena - CORMACARENA, los cuales se encuentran vigentes y amparan las actividades desarrolladas durante el periodo evaluado, conforme a la siguiente relación:

EXPEDIENTE	RESOLUCIÓN	FECHA	VIGENCIA	RESGUARDO INDÍGENA	POZO COMUNIDAD
3.37.2.6.025.001	PS-GJ. 1.2.6.25.0361	30/04/2025	1 AÑO (VIGENTE)	WACOYO	KALIWIRNAE – ESMERALDA WALABO – PALOGRANDE WALABO – LA UNION – PUNTO GRILLO – ALGARROBO – MATAPALITO – LA PORIFA – LA CAIMANA
3.37.2.6.025.004	PS-GJ. 1.2.6.25.0359	30/04/2025	1 AÑO (VIGENTE)	AWALIBA	MAKAPAY – AWALIBA CENTRAL – PUERTO LOPEZ – PUNTO GRILLO – SAN GIL – FACUNAE
3.37.2.6.025.002	PS-GJ. 1.2.6.25.0416	19/05/2025	1 AÑO (VIGENTE)	DOMOPLANAS	OLIVOS – PARAISO – BUENA VISTA – VILLAMARCIA – LAS BRISAS – CUMARALITO – YATARROBO – CERRITO – PUERTO GAVILAN – LAS DELICIAS – CACHAMITAS
3.37.2.6.025.005	PS-GJ. 1.2.6.25.0369	06/05/2025	1 AÑO (VIGENTE)	ASEINPOME	KEKO ASEINPOME – SIETE RODRIGUEZ

Así mismo, se verificó que las actividades ejecutadas en obra se desarrollan dentro del alcance de los permisos otorgados y conforme a los lineamientos establecidos por la autoridad ambiental competente.

El presente certificado se expide a los treinta (30) días del mes de septiembre del año 2025, para los fines pertinentes,

JORGE ADELMO DIAZ SARMIENTO
Ingeniero Civil. M.P. No. 25202- 68120 CND
Director Interventoría - CONSORCIO INTERVENTORÍA AC INDÍGENAS 2025

CERTIFICACION DE CUMPLIMIENTO

En cumplimiento de las funciones de vigilancia, seguimiento y control de la ejecución contractual asignadas a la interventoría, y en mi calidad de **INTERVENTOR DEL CONTRATO DE OBRA No. 1004 DE 2025**,

CERTIFICO QUE:

El **CONSORCIO AGUAS GAITÁN 2025**, en el marco de la ejecución del contrato cuyo objeto es **"CONSTRUCCIÓN DE SISTEMAS DE ACUEDUCTO PARA LOS RESGUARDOS INDÍGENAS WACOYO, AWALIBA, DOMOPLANAS Y ASEINPOME DEL MUNICIPIO DE PUERTO GAITÁN, META"**, durante el periodo comprendido entre el 29 de agosto y el 30 de septiembre de 2025, fue objeto de seguimiento integral por parte de la Interventoría en los componentes técnico, administrativo, financiero, contable, ambiental y jurídico, respecto de las actividades ejecutadas en los diferentes frentes de obra del proyecto.

Con base en las verificaciones realizadas, se evidenció que el contratista ha venido ejecutando las actividades conforme a lo establecido en el contrato, dando cumplimiento a las especificaciones técnicas, condiciones contractuales y lineamientos requeridos para la adecuada ejecución del proyecto, considerando su desarrollo en zonas rurales del municipio de Puerto Gaitán.

De igual manera, se constató el avance de las actividades constructivas, el cumplimiento de las obligaciones contractuales y la adecuada gestión en los diferentes componentes objeto de interventoría, necesarios para la correcta ejecución del contrato. En este sentido, la Interventoría continuará realizando el seguimiento integral, con el fin de garantizar el cumplimiento de las condiciones pactadas hasta la finalización del proyecto.

El presente certificado se expide a los treinta (30) días del mes de septiembre del año 2025, para los fines pertinentes.

Cordialmente:

JORGE ADELMO DÍAZ SARMIENTO
Ingeniero Civil M.P. No. 25202- 68120 CND
Director Interventoría
CONSORCIO INTERVENTORÍA AC INDÍGENAS 2025

CERTIFICACIÓN

CERTIFICADO DE MANEJO DE RESIDUOS SÓLIDOS

Con base en las obligaciones del **CONSORCIO AGUAS GAITÁN 2025** derivadas de la ejecución del **Contrato de Obra No. 0821 de 2025** cuyo objeto es **"CONSTRUCCIÓN SISTEMAS DE ACUEDUCTOS PARA LOS RESGUARDOS INDIGENAS WACOYO, AWALIBA, DOMOPLANAS Y ASEINPOME DEL MUNICIPIO DE PUERTO GAITAN, META"**, en mi calidad de Interventor del Contrato de Obra me permito CERTIFICAR que:

Durante el periodo comprendido desde el 29 de agosto al 30 de septiembre 2025, la Interventoría realizó seguimiento a las actividades relacionadas con la gestión de residuos sólidos en los diferentes frentes de obra del proyecto.

Como resultado de las verificaciones, se evidenció que el contratista viene adelantó acciones orientadas a la separación en la fuente y al acopio temporal de los residuos generados según sus características, en condiciones que permiten su manejo controlado, considerando la ejecución de múltiples frentes de trabajo en zonas rurales del municipio de Puerto Gaitán.

A la fecha de corte del presente certificado, el contratista de obra prevé su entrega a gestores o empresas autorizadas una vez se consoliden volúmenes representativos o se finalicen las actividades en cada frente de trabajo. En este sentido, la Interventoría continuará realizando seguimiento a la gestión integral de los residuos, incluyendo la verificación de los respectivos soportes de disposición final.

El presente certificado se expide a los treinta (30) días del mes de septiembre del año 2025, para los fines pertinentes.

Cordialmente:

JORGE ADELMO DIAZ SARMIENTO
Ingeniero Civil. M.P. No. 25202- 68120 CND
Director Interventoría
CONSORCIO INTERVENTORÍA AC INDÍGENAS 2025

CERTIFICACIÓN

CERTIFICADO DE MANEJO Y DISPOSICIÓN DE MATERIALES

Con base en las obligaciones del **CONSORCIO AGUAS GAITÁN 2025** derivadas de la ejecución del **Contrato de Obra No. 0821 de 2025** cuyo objeto es **"CONSTRUCCIÓN SISTEMAS DE ACUEDUCTOS PARA LOS RESGUARDOS INDIGENAS WACOYO, AWALIBA, DOMOPLANAS Y ASEINPOME DEL MUNICIPIO DE PUERTO GAITAN, META"**, en mi calidad de Interventor del Contrato de Obra me permito CERTIFICAR que:

Durante el periodo comprendido desde el 29 de agosto al 30 de septiembre 2025, la Interventoría realizó seguimiento a las actividades relacionadas con el manejo de los materiales de excavación generados en los diferentes frentes de obra del proyecto, para los cuales el contratista adelantó acciones orientadas al manejo adecuado de los materiales provenientes de excavaciones y descapote, priorizando su reutilización en sitio para actividades de relleno, reconformación y nivelación de las áreas intervenidas.

En aquellos casos donde no es posible su aprovechamiento inmediato, se ha observado su acopio temporal en condiciones controladas y autorizadas por la comunidad. Así mismo, la disposición final de estos materiales se realiza en sitios definidos dentro del área de intervención, asegurando que no se generen afectaciones a drenajes naturales, fuentes hídricas o zonas ambientalmente sensibles.

A la fecha del presente certificado, estas actividades se desarrollan en el marco de las condiciones propias del proyecto, caracterizado por la ejecución en múltiples frentes de trabajo en zonas rurales dispersas. En este sentido, la Interventoría continuará realizando seguimiento al manejo y disposición de los materiales de excavación, con el fin de garantizar la adecuada reconformación de las áreas intervenidas y la prevención de impactos ambientales.

El presente certificado se expide a los treinta (30) días del mes de septiembre del año 2025, para los fines pertinentes.

Cordialmente:

JORGE ADELMO DIAZ SARMIENTO
Ingeniero Civil. M.P. No. 25202- 68120 CND
Director Interventoría
CONSORCIO INTERVENTORÍA AC INDÍGENAS 2025

CERTIFICACION

CERTIFICADO DE INTERVENTORIA AVALANDO EQUIPOS Y MAQUINARIA PROPUESTOS EN EL CONTRATO DE OBRA

Durante el mes de septiembre de 2025, una vez analizada y verificada en campo la información y la documentación presentada por el contratista **CONSORCIO AGUAS GAITÁN 2025** frente a los requisitos establecidos en el pliego de condiciones y el anexo técnico del proceso de licitación pública No. LP-SIP-005-2025, el **CONSORCIO AGUAS GAITAN 2025**, identificado con NIT. 901.965.630 - 1 representado legalmente por **LUIS FERNANDO MUÑOZ MURCIA** identificado con cedula de ciudadanía No. 86.051.533, certificamos que se **CUMPLIO** con los requisitos exigidos respecto a la maquinaria y equipos establecidos durante el mes de septiembre de 2025. Así las cosas, a continuación, enumeramos uno a uno la maquinaria y equipos colocados en la obra en la siguiente tabla:

Tabla 1. Maquinaria y equipo dispuesto por el Consorcio Agua Gaitan 2025.

TIPO	REFERENCIA	CANTIDAD
CAMIONETA	TOYOTA HILUX	1
CAMION ESTACAS	CHEVROLET	1
EQUIPO DE PERFORACION	PORTADRILL 502, MOTOR DIESEL, BOMBA DE LODOS GARDNER DENVER 5 x 8	1
EQUIPO DE PERFORACION	DEUTZ, MOTOR DIESEL, BOMBA DE LODOS GARDNER DENVER 4 x 6	1
EQUIPO DE PERFORACIÓN	REO, MOTOR DIESEL, BOMBA DE LODOS GARDNER DENVER 4 x 6	1
RETROEXCAVADORA	HITACHI	1
RETROEXCAVADORA	CARTERPILLA	1

Fuente: Elaboración propio Consorcio Interventoría AC Indígenas 2025.

El presente certificado se expide a los treinta (30) días del mes de septiembre del año 2025, para los fines pertinentes.

Cordialmente:

JORGE ADELMO DIAZ SARMIENTO
Ingeniero Civil M.P. No. 25202- 68120 CND
Director Interventoría
CONSORCIO INTERVENTORÍA AC INDÍGENAS 2025