	MEMORIA DE CALCULO DE CANTIDADES DE OBRA PARA CONTRATOS EN EJECUCION		
	Infraestructura		
	Codigo:INF-FR-20	Version:04	Vigencia:10-01-2025

MEMORIAS DE CALCULO PARA CONTRATOS DE OBRA PUBLICA

ACTA PARCIAL No.	01		FECHA	DD	21	MM	1	AA	2026	
OBJETO DEL CONTRATO	"CONSTRUCCIÓN SISTEMAS DE ACUEDUCTOS PARA LOS RESGUARDOS INDIGENAS WACOYO, AWALIBA, DOMOPLANAS Y ASEINPOME DEL MUNICIPIO DE PUERTO GAITAN, META"									
INTERVENTOR	CONSORCIO INTERVENTORIA AC INDIGENAS 2025	NIT	901.972.868 – 4	CONTRATO No.	1004 DE 2025					
CONTRATISTA DE OBRA	CONSORCIO AGUAS GAITAN 2025	NIT	901.955.630 – 1	CONTRATO No.	821 DE 2025					

CAPITULO	1	POZO PROFUNDO	ITEM	1,1	LOCALIZACIÓN Y REPLANTEO PARA POZOS PROFUNDOS	UNIDAD	UND	UBICACIÓN	WACOYO	

LOCALIZACION Y/O DESCRIPCION	LONGITUD	ALTO	ANCHO	CANTIDAD	MEDIDA TOTAL
COMUNIDAD LA PORFIA				1,00	1,00
					0,00

OBSERVACIONES:

CANTIDAD OBRA CONTRATADA	1,00
CANTIDAD OBRA EJECUTADA - PRESENTE ACTA	1,00
CANTIDAD OBRA POR EJECUTAR	0,00

FRANCY CAROLINA AREVALO GARZÓN
Director de obra
CONSORCIO AGUAS GAITÁN 2025
CONTRATISTA DE OBRA

VANESA GARZON GARCIA
Residente de obra
CONSORCIO AGUAS GAITÁN 2025
CONTRATISTA DE OBRA

JORGE ADELMO DIAZ SARMIENTO
Director de interventoria
CONSORCIO INTERVENTORIA AC INDIGENAS 2025
INTERVENTORIA

FEIDIMIR ALEXANDER TORRES DIAZ
Residente de interventoria
CONSORCIO INTERVENTORIA AC INDIGENAS 2025
INTERVENTORIA

	MEMORIA DE CALCULO DE CANTIDADES DE OBRA PARA CONTRATOS EN EJECUCION		
	Infraestructura		
	Codigo:INF-FR-20	Version:04	Vigencia:10-01-2025

MEMORIAS DE CALCULO PARA CONTRATOS DE OBRA PUBLICA

ACTA PARCIAL No.	01		FECHA	DD	21	MM	1	AA	2026
OBJETO DEL CONTRATO	"CONSTRUCCIÓN SISTEMAS DE ACUEDUCTOS PARA LOS RESGUARDOS INDIGENAS WACOYO, AWALIBA, DOMOPLANAS Y ASEINPOME DEL MUNICIPIO DE PUERTO GAITAN, META"								
INTERVENTOR	CONSORCIO INTERVENTORIA AC INDIGENAS 2025	NIT	901.972.868 – 4	CONTRATO No.	1004 DE 2025				
CONTRATISTA DE OBRA	CONSORCIO AGUAS GAITAN 2025	NIT	901.965.630 – 1	CONTRATO No.	821 DE 2025				

CAPITULO	1	POZO PROFUNDO	ITEM	1,2	INSTALACIÓN Y ADECUACIÓN DE EQUIPOS CONSTRUCCIÓN DE PISCINA DE LODOS Y TRABAJOS PREPARATORIOS	UNIDAD	UND	UBICACIÓN	WACOYO	

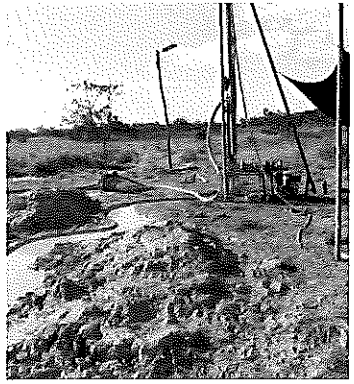

LOCALIZACION Y/O DESCRIPCION	LONGITUD	ALTO	ANCHO	CANTIDAD	MEDIDA TOTAL
COMUNIDAD LA PORFIA				1,00	1,00
					0,00

CANTIDAD OBRA CONTRATADA	1,00
CANTIDAD OBRA EJECUTADA - PRESENTE ACTA	1,00
CANTIDAD OBRA POR EJECUTAR	0,00

OBSERVACIONES:

FRANCY CAROLINA AREVALO GARZÓN
Director de obra
CONSORCIO AGUAS GAITAN 2025
CONTRATISTA DE OBRA

VANESA GARZON GARCIA
Residente de obra
CONSORCIO AGUAS GAITÁN 2025
CONTRATISTA DE OBRA

JORGE ADELMO DIAZ SARMIENTO
Director de interventoria
CONSORCIO INTERVENTORIA AC INDIGENAS 2025
INTERVENTORIA

FEIDIMIR ALEXANDER TORRES DIAZ
Residente de interventoria
CONSORCIO INTERVENTORIA AC INDIGENAS 2025
INTERVENTORIA

	MEMORIA DE CALCULO DE CANTIDADES DE OBRA PARA CONTRATOS EN EJECUCION		
	Infraestructura		
	Codigo:INF-FR-20	Version:04	Vigencia:10-01-2025

MEMORIAS DE CALCULO PARA CONTRATOS DE OBRA PUBLICA

ACTA PARCIAL No.	01		FECHA	DD	21	MM	1	AA	2026
OBJETO DEL CONTRATO	"CONSTRUCCIÓN SISTEMAS DE ACUEDUCTOS PARA LOS RESGUARDOS INDIGENAS WACOYO, AWALIBA, DOMOPLANAS Y ASEINPOME DEL MUNICIPIO DE PUERTO GAITAN, META"								
INTERVENTOR	CONSORCIO INTERVENTORIA AC INDIGENAS 2025	NIT	901.972.868 – 4		CONTRATO No.		1004 DE 2025		
CONTRATISTA DE OBRA	CONSORCIO AGUAS GAITAN 2025	NIT	901.965.630 – 1		CONTRATO No.		821 DE 2025		

CAPITULO	1	POZO PROFUNDO	ITEM	1,3	PERFORACIÓN DE PRUEBA EN 8 1/2" CON EQUIPO DE ROTACIÓN DIRECTA POR LODOS PARA ESTUDIO LITOLÓGICO	UNIDAD	ML	UBICACIÓN	WACOYO		

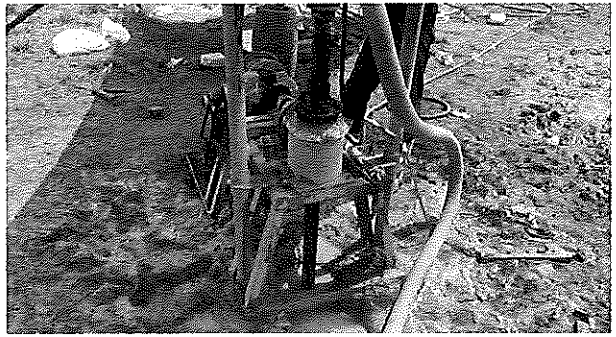

LOCALIZACION Y/O DESCRIPCION	LONGITUD	ALTO	ANCHO	CANTIDAD	MEDIDA TOTAL
COMUNIDAD LA PORFIA	100,00				100,00
					0,00

OBSERVACIONES:

CANTIDAD OBRA CONTRATADA	100,00
CANTIDAD OBRA EJECUTADA - PRESENTE ACTA	100,00
CANTIDAD OBRA POR EJECUTAR	0,00

FRANCY CAROLINA AREVALO GARZÓN
Director de obra
CONSORCIO AGUAS GAITÁN 2025
CONTRATISTA DE OBRA

VANESA GARZON GARCIA
Residente de obra
CONSORCIO AGUAS GAITÁN 2025
CONTRATISTA DE OBRA

JORGE ADELMO DIAZ SARMIENTO
Director de interventoría
CONSORCIO INTERVENTORIA AC INDIGENAS 2025
INTERVENTORIA

FEIDIMIR ALEXANDER TORRES DIAZ
Residente de interventoría
CONSORCIO INTERVENTORIA AC INDIGENAS 2025
INTERVENTORIA

	MEMORIA DE CALCULO DE CANTIDADES DE OBRA PARA CONTRATOS EN EJECUCION		
	Infraestructura		
	Codigo:INF-FR-20	Version:04	Vigencia:10-01-2025

MEMORIAS DE CALCULO PARA CONTRATOS DE OBRA PUBLICA

ACTA PARCIAL No.	01		FECHA	DD	21	MM	1	AA	2026
OBJETO DEL CONTRATO	"CONSTRUCCIÓN SISTEMAS DE ACUEDUCTOS PARA LOS RESGUARDOS INDIGENAS WACOYO, AWALIBA, DOMOPLANAS Y ASEINPOME DEL MUNICIPIO DE PUERTO GAITAN, META"								
INTERVENTOR	CONSORCIO INTERVENTORIA AC INDIGENAS 2025	NIT	901.972.868 – 4		CONTRATO No.	1004 DE 2025			
CONTRATISTA DE OBRA	CONSORCIO AGUAS GAITAN 2025	NIT	901.965.630 – 1		CONTRATO No.	821 DE 2025			

CAPITULO	1	POZO PROFUNDO	ITEM	1,4	ANÁLISIS LITOLÓGICO Y GRANULOMÉTRICO DEL POZO	UNIDAD	ML	UBICACIÓN	WACOYO

LOCALIZACION Y/O DESCRIPCION	LONGITUD	ALTO	ANCHO	CANTIDAD	MEDIDA TOTAL
COMUNIDAD LA PORFIA	100,00				100,00
					0,00

OBSERVACIONES:

CANTIDAD OBRA CONTRATADA	100,00
CANTIDAD OBRA EJECUTADA - PRESENTE ACTA	100,00
CANTIDAD OBRA POR EJECUTAR	0,00

FRANCY CAROLINA AREVALO GARZÓN
Director de obra
CONSORCIO AGUAS GAITAN 2025
CONTRATISTA DE OBRA

VANESA GARZON GARCIA
Residente de obra
CONSORCIO AGUAS GAITÁN 2025
CONTRATISTA DE OBRA

JORGE ADELMO DIAZ SARMIENTO
Director de interventoria
CONSORCIO INTERVENTORIA AC INDIGENAS 2025
INTERVENTORIA

FEIDIMIR ALEXANDER TORRES DIAZ
Residente de interventoria
CONSORCIO INTERVENTORIA AC INDIGENAS 2025
INTERVENTORIA

	MEMORIA DE CALCULO DE CANTIDADES DE OBRA PARA CONTRATOS EN EJECUCION		
	Infraestructura		
	Codigo:INF-FR-20	Version:04	Vigencia:10-01-2025

MEMORIAS DE CALCULO PARA CONTRATOS DE OBRA PUBLICA

ACTA PARCIAL No.	01		FECHA	DD	21	MM	1	AA	2026	
OBJETO DEL CONTRATO	"CONSTRUCCIÓN SISTEMAS DE ACUEDUCTOS PARA LOS RESGUARDOS INDIGENAS WACOYO, AWALIBA, DOMOPLANAS Y ASEINPOME DEL MUNICIPIO DE PUERTO GAITAN, META"									
INTERVENTOR	CONSORCIO INTERVENTORIA AC INDIGENAS 2025	NIT	901.972.868 – 4		CONTRATO No.	1004 DE 2025				
CONTRATISTA DE OBRA	CONSORCIO AGUAS GAITAN 2025	NIT	901.965.630 – 1		CONTRATO No.	821 DE 2025				

CAPITULO	1	POZO PROFUNDO	ITEM	1,5	EJECUCIÓN DE REGISTRO ELÉCTRICO (POTENCIAL EXPONTÁNEO, RESISTIVIDAD, RAYOS GAMA)	UNIDAD	UND	UBICACIÓN	WACOYO	

LOCALIZACION Y/O DESCRIPCION	LONGITUD	ALTO	ANCHO	CANTIDAD	MEDIDA TOTAL
COMUNIDAD LA PORFIA				1,00	1,00
					0,00

CANTIDAD OBRA CONTRATADA	1,00
CANTIDAD OBRA EJECUTADA - PRESENTE ACTA	1,00
CANTIDAD OBRA POR EJECUTAR	0,00

OBSERVACIONES:

FRANCY CAROLINA AREVALO GARZÓN
Director de obra
CONSORCIO AGUAS GAITÁN 2025
CONTRATISTA DE OBRA

VANESA GARZON GARCIA
Residente de obra
CONSORCIO AGUAS GAITÁN 2025
CONTRATISTA DE OBRA

JORGE ADELMO DIAZ SARMIENTO
Director de interventoría
CONSORCIO INTERVENTORIA AC INDIGENAS 2025
INTERVENTORIA

FEIDIMIR ALEXANDER TORRES DIAZ
Residente de interventoría
CONSORCIO INTERVENTORIA AC INDIGENAS 2025
INTERVENTORIA

	MEMORIA DE CALCULO DE CANTIDADES DE OBRA PARA CONTRATOS EN EJECUCION		
	Infraestructura		
	Codigo:INF-FR-20	Version:04	Vigencia:10-01-2025

MEMORIAS DE CALCULO PARA CONTRATOS DE OBRA PUBLICA

ACTA PARCIAL No.	01		FECHA	DD	21	MM	1	AA	2026
OBJETO DEL CONTRATO	"CONSTRUCCIÓN SISTEMAS DE ACUEDUCTOS PARA LOS RESGUARDOS INDIGENAS WACOYO, AWALIBA, DOMOPLANAS Y ASEINPOME DEL MUNICIPIO DE PUERTO GAITAN, META"								
INTERVENTOR	CONSORCIO INTERVENTORIA AC INDIGENAS 2025	NIT	901.972.868 – 4	CONTRATO No.	1004 DE 2025				
CONTRATISTA DE OBRA	CONSORCIO AGUAS GAITAN 2025	NIT	901.965.630 – 1	CONTRATO No.	821 DE 2025				

CAPITULO	1	POZO PROFUNDO	ITEM	1,6	AMPLIACIÓN DE LA PERFORACIÓN EXPLORATORIA HASTA 12 1/2"	UNIDAD	ML	UBICACIÓN	WACOYO

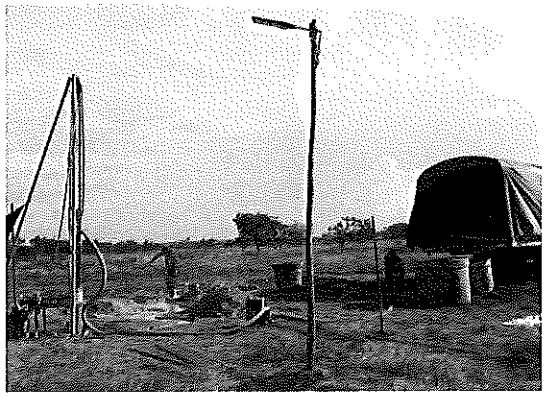

LOCALIZACION Y/O DESCRIPCION	LONGITUD	ALTO	ANCHO	CANTIDAD	MEDIDA TOTAL
COMUNIDAD LA PORFIA	100,00				100,00
					0,00

OBSERVACIONES:

CANTIDAD OBRA CONTRATADA	100,00
CANTIDAD OBRA EJECUTADA - PRESENTE ACTA	100,00
CANTIDAD OBRA POR EJECUTAR	0,00

FRANCY CAROLINA AREVALO GARZÓN
Director de obra
CONSORCIO AGUAS GAITÁN 2025
CONTRATISTA DE OBRA

VANESA GARZON GARCIA
Residente de obra
CONSORCIO AGUAS GAITÁN 2025
CONTRATISTA DE OBRA

JORGE ADELMO DIAZ SARMIENTO
Director de interventoria
CONSORCIO INTERVENTORIA AC INDIGENAS 2025
INTERVENTORIA

FEIDIMIR ALEXANDER TORRES DIAZ
Residente de interventoría
CONSORCIO INTERVENTORIA AC INDIGENAS 2025
INTERVENTORIA

	MEMORIA DE CALCULO DE CANTIDADES DE OBRA PARA CONTRATOS EN EJECUCION		
	Infraestructura		
	Codigo:INF-FR-20	Version:04	Vigencia:10-01-2025

MEMORIAS DE CALCULO PARA CONTRATOS DE OBRA PUBLICA

ACTA PARCIAL No.	01		FECHA	DD	21	MM	1	AA	2026
OBJETO DEL CONTRATO	"CONSTRUCCIÓN SISTEMAS DE ACUEDUCTOS PARA LOS RESGUARDOS INDIGENAS WACOYO, AWALIBA, DOMOPLANAS Y ASEINPOME DEL MUNICIPIO DE PUERTO GAITAN, META"								
INTERVENTOR	CONSORCIO INTERVENTORIA AC INDIGENAS 2025	NIT	901.972.868 – 4	CONTRATO No.	1004 DE 2025				
CONTRATISTA DE OBRA	CONSORCIO AGUAS GAITAN 2025	NIT	901.965.630 – 1	CONTRATO No.	821 DE 2025				

CAPITULO	1	POZO PROFUNDO	ITEM	1,7	SUMINISTRO E INSTALACIÓN DE TUBERIA DE PVC 6" ROSCADA RDE 21 PRESIÓN PARA PROFUNDIDADES DE 0 A 200 M	UNIDAD	ML	UBICACIÓN	WACOYO	

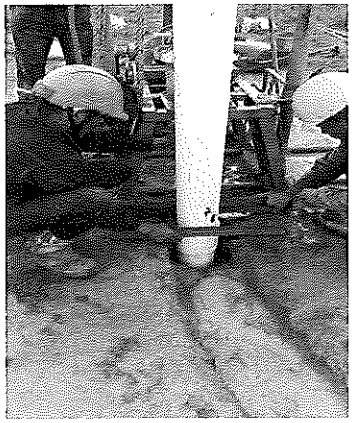

LOCALIZACION Y/O DESCRIPCION	LONGITUD	ALTO	ANCHO	CANTIDAD	MEDIDA TOTAL
COMUNIDAD LA PORFIA	69,00				69,00
					0,00

OBSERVACIONES:

CANTIDAD OBRA CONTRATADA	72,00
CANTIDAD OBRA EJECUTADA - PRESENTE ACTA	69,00
CANTIDAD OBRA POR EJECUTAR	3,00

FRANCY CAROLINA AREVALO GARZÓN
Director de obra
CONSORCIO AGUAS GAITÁN 2025
CONTRATISTA DE OBRA

VANESA GARZON GARCIA
Residente de obra
CONSORCIO AGUAS GAITÁN 2025
CONTRATISTA DE OBRA

JORGE ADELMO DIAZ SARMIENTO
Director de interventoria
CONSORCIO INTERVENTORIA AC INDIGENAS 2025
INTERVENTORIA

FEIDIMIR ALEXANDER TORRES DIAZ
Residente de interventoria
CONSORCIO INTERVENTORIA AC INDIGENAS 2025
INTERVENTORIA

	MEMORIA DE CALCULO DE CANTIDADES DE OBRA PARA CONTRATOS EN EJECUCION		
	Infraestructura		
	Codigo:INF-FR-20	Version:04	Vigencia:10-01-2025

MEMORIAS DE CALCULO PARA CONTRATOS DE OBRA PUBLICA

ACTA PARCIAL No.	01		FECHA	DD	21	MM	1	AA	2026	
OBJETO DEL CONTRATO	"CONSTRUCCIÓN SISTEMAS DE ACUEDUCTOS PARA LOS RESGUARDOS INDIGENAS WACOYO, AWALIBA, DOMOPLANAS Y ASEINPOME DEL MUNICIPIO DE PUERTO GAITAN, META"									
INTERVENTOR	CONSORCIO INTERVENTORIA AC INDIGENAS 2025	NIT	901.972.868 – 4	CONTRATO No.	1004 DE 2025					
CONTRATISTA DE OBRA	CONSORCIO AGUAS GAITAN 2025	NIT	901.965.630 – 1	CONTRATO No.	821 DE 2025					

CAPITULO	1	POZO PROFUNDO	ITEM	1,8	AFORO DEL POZO (PRUEBA DE BOMBEO)	UNIDAD	UND	UBICACIÓN	WACOYO	

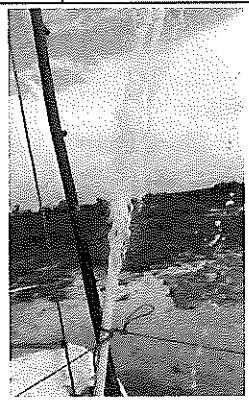

LOCALIZACION Y/O DESCRIPCION	LONGITUD	ALTO	ANCHO	CANTIDAD	MEDIDA TOTAL
COMUNIDAD LA PORFIA				1,00	1,00
					0,00

CANTIDAD OBRA CONTRATADA	1,00
CANTIDAD OBRA EJECUTADA - PRESENTE ACTA	1,00
CANTIDAD OBRA POR EJECUTAR	**0,00**

OBSERVACIONES:

FRANCY CAROLINA AREVALO GARZÓN
Director de obra
CONSORCIO AGUAS GAITÁN 2025
CONTRATISTA DE OBRA

VANESA GARZON GARCIA
Residente de obra
CONSORCIO AGUAS GAITÁN 2025
CONTRATISTA DE OBRA

JORGE ADELMO DIAZ SARMIENTO
Director de interventoria
CONSORCIO INTERVENTORIA AC INDIGENAS 2025
INTERVENTORIA

FEIDIMIR ALEXANDER TORRES DIAZ
Residente de interventoria
CONSORCIO INTERVENTORIA AC INDIGENAS 2025
INTERVENTORIA

	MEMORIA DE CALCULO DE CANTIDADES DE OBRA PARA CONTRATOS EN EJECUCION		
	Infraestructura		
	Codigo:INF-FR-20	Version:04	Vigencia:10-01-2025

MEMORIAS DE CALCULO PARA CONTRATOS DE OBRA PUBLICA

ACTA PARCIAL No.	01		FECHA	DD	21	MM	1	AA	2026	
OBJETO DEL CONTRATO	"CONSTRUCCIÓN SISTEMAS DE ACUEDUCTOS PARA LOS RESGUARDOS INDIGENAS WACOYO, AWALIBA, DOMOPLANAS Y ASEINPOME DEL MUNICIPIO DE PUERTO GAITAN, META"									
INTERVENTOR	CONSORCIO INTERVENTORIA AC INDIGENAS 2025	NIT	901.972.868 – 4		CONTRATO No.	1004 DE 2025				
CONTRATISTA DE OBRA	CONSORCIO AGUAS GAITAN 2025	NIT	901.965.630 – 1		CONTRATO No.	821 DE 2025				

CAPITULO	1	POZO PROFUNDO	ITEM	1,9	CONSTRUCCIÓN DE CABEZA DE POZO Y SELLO SANITARIO E INSTALACIÓN DE GRAVLLLADORES	UNIDAD	UND	UBICACIÓN	WACOYO	

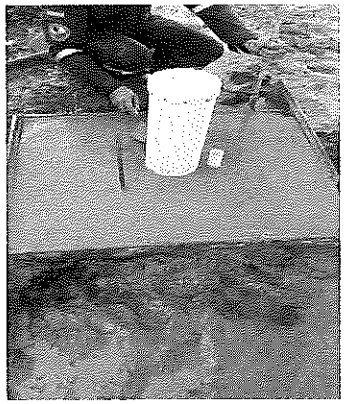

LOCALIZACION Y/O DESCRIPCION	LONGITUD	ALTO	ANCHO	CANTIDAD	MEDIDA TOTAL
COMUNIDAD LA PORFIA				1,00	1,00
					0,00

CANTIDAD OBRA CONTRATADA	1,00
CANTIDAD OBRA EJECUTADA - PRESENTE ACTA	1,00
CANTIDAD OBRA POR EJECUTAR	0,00

OBSERVACIONES:

FRANCY CAROLINA AREVALO GARZÓN
Director de obra
CONSORCIO AGUAS GAITÁN 2025
CONTRATISTA DE OBRA

VANESA GARZON GARCIA
Residente de obra
CONSORCIO AGUAS GAITÁN 2025
CONTRATISTA DE OBRA

JORGE ADELMO DIAZ SARMIENTO
Director de interventoría
CONSORCIO INTERVENTORIA AC INDIGENAS 2025
INTERVENTORIA

FEIDIMIR ALEXANDER TORRES DIAZ
Residente de interventoría
CONSORCIO INTERVENTORIA AC INDIGENAS 2025
INTERVENTORIA

	MEMORIA DE CALCULO DE CANTIDADES DE OBRA PARA CONTRATOS EN EJECUCION		
	Infraestructura		
	Codigo:INF-FR-20	Version:04	Vigencia:10-01-2025

MEMORIAS DE CALCULO PARA CONTRATOS DE OBRA PUBLICA

ACTA PARCIAL No.	01		FECHA	DD	21	MM	1	AA	2026
OBJETO DEL CONTRATO	"CONSTRUCCIÓN SISTEMAS DE ACUEDUCTOS PARA LOS RESGUARDOS INDIGENAS WACOYO, AWALIBA, DOMOPLANAS Y ASEINPOME DEL MUNICIPIO DE PUERTO GAITAN, META"								
INTERVENTOR	CONSORCIO INTERVENTORIA AC INDIGENAS 2025	NIT	901.972.868 – 4	CONTRATO No.	1004 DE 2025				
CONTRATISTA DE OBRA	CONSORCIO AGUAS GAITAN 2025	NIT	901.965.630 – 1	CONTRATO No.	821 DE 2025				

CAPITULO	1	POZO PROFUNDO	ITEM	1.10	SUMINISTRO E INSTALACIÓN DE FILTRO DE TUBERÍA PVC 6" RDE 21 PRESION	UNIDAD	ML	UBICACIÓN	WACOYO	

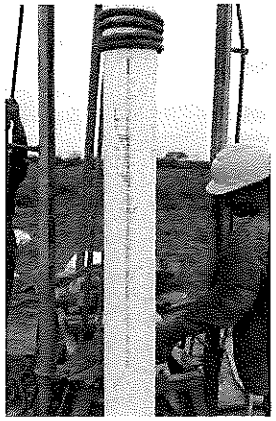

LOCALIZACION Y/O DESCRIPCION	LONGITUD	ALTO	ANCHO	CANTIDAD	MEDIDA TOTAL
COMUNIDAD LA PORFIA	28,00				28,00
					0,00

OBSERVACIONES:

CANTIDAD OBRA CONTRATADA	28,00
CANTIDAD OBRA EJECUTADA - PRESENTE ACTA	28,00
CANTIDAD OBRA POR EJECUTAR	0,00

FRANCY CAROLINA AREVALO GARZÓN
Director de obra
CONSORCIO AGUAS GAITÁN 2025
CONTRATISTA DE OBRA

VANESA GARZON GARCIA
Residente de obra
CONSORCIO AGUAS GAITÁN 2025
CONTRATISTA DE OBRA

JORGE ADELMIS DIAZ SARMIENTO
Director de interventoria
CONSORCIO INTERVENTORIA AC INDIGENAS 2025
INTERVENTORIA

FEIDIMIR ALEXANDER TORRES DIAZ
Residente de interventoria
CONSORCIO INTERVENTORIA AC INDIGENAS 2025
INTERVENTORIA

	MEMORIA DE CALCULO DE CANTIDADES DE OBRA PARA CONTRATOS EN EJECUCION		
	Infraestructura		
	Codigo:INF-FR-20	Version:04	Vigencia:10-01-2025

MEMORIAS DE CALCULO PARA CONTRATOS DE OBRA PUBLICA

ACTA PARCIAL No.	01		FECHA	DD	21	MM	1	AA	2026	
OBJETO DEL CONTRATO	"CONSTRUCCIÓN SISTEMAS DE ACUEDUCTOS PARA LOS RESGUARDOS INDIGENAS WACOYO, AWALIBA, DOMOPLANAS Y ASEINPOME DEL MUNICIPIO DE PUERTO GAITAN, META"									
INTERVENTOR	CONSORCIO INTERVENTORIA AC INDIGENAS 2025	NIT	901.972.868 – 4	CONTRATO No.	1004 DE 2025					
CONTRATISTA DE OBRA	CONSORCIO AGUAS GAITAN 2025	NIT	901.965.630 – 1	CONTRATO No.	821 DE 2025					

CAPITULO	1	POZO PROFUNDO	ITEM	1,11	SUMINISTRO DE GRAVIILA TAMIZADA, SELECCIONADA Y SIN CALCÁREOS.	UNIDAD	M3	UBICACIÓN	WACOYO	

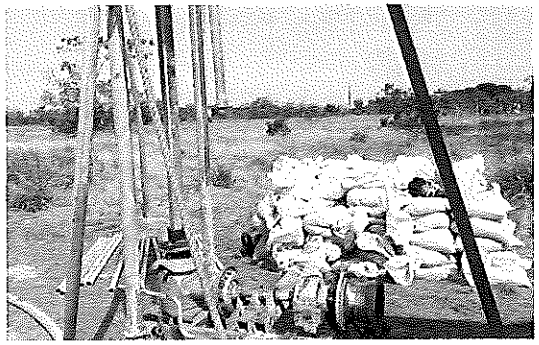

LOCALIZACION Y/O DESCRIPCION	LONGITUD	AREA	PI	CANTIDAD	MEDIDA TOTAL
COMUNIDAD LA PORFIA	100,00	0,0232258	3,1416		7,30
	100,00	0,0058064	3,1416		-1,82

CANTIDAD OBRA CONTRATADA	5,82
CANTIDAD OBRA EJECUTADA - PRESENTE ACTA	5,48
CANTIDAD OBRA POR EJECUTAR	0,34

OBSERVACIONES:

FRANCY CAROLINA AREVALO GARZÓN
Director de obra
CONSORCIO AGUAS GAITÁN 2025
CONTRATISTA DE OBRA

VANESA GARZON GARCIA
Residente de obra
CONSORCIO AGUAS GAITÁN 2025
CONTRATISTA DE OBRA

JORGE ABELMO DIAZ SARMIENTO
Director de interventoría
CONSORCIO INTERVENTORIA AC INDIGENAS 2025
INTERVENTORIA

FEIDIMIR ALEXANDER TORRES DIAZ
Residente de interventoría
CONSORCIO INTERVENTORIA AC INDIGENAS 2025
INTERVENTORIA

	MEMORIA DE CALCULO DE CANTIDADES DE OBRA PARA CONTRATOS EN EJECUCION		
	Infraestructura		
	Codigo:INF-FR-20	Version:04	Vigencia:10-01-2025

MEMORIAS DE CALCULO PARA CONTRATOS DE OBRA PUBLICA

ACTA PARCIAL No.	01		FECHA	DD	21	MM	1	AA	2026	
OBJETO DEL CONTRATO	"CONSTRUCCIÓN SISTEMAS DE ACUEDUCTOS PARA LOS RESGUARDOS INDIGENAS WACOYO, AWALIBA, DOMOPLANAS Y ASEINPOME DEL MUNICIPIO DE PUERTO GAITAN, META"									
INTERVENTOR	CONSORCIO INTERVENTORIA AC INDIGENAS 2025	NIT	901.972.868 – 4	CONTRATO No.	1004 DE 2025					
CONTRATISTA DE OBRA	CONSORCIO AGUAS GAITAN 2025	NIT	901.965.630 – 1	CONTRATO No.	821 DE 2025					

CAPITULO	1	POZO PROFUNDO	ITEM	1,12	SUMINISTRO E INSTALACIÓN DE MATERIAL ESTABILIZADOR Y DE RELLENO	UNIDAD	BTO	UBICACIÓN	WACOYO	

LOCALIZACION Y/O DESCRIPCION	LONGITUD	ALTO	ANCHO	CANTIDAD	MEDIDA TOTAL
COMUNIDAD LA PORFIA	100,00			5,00	20,00
					0,00

CANTIDAD OBRA CONTRATADA	20,00
CANTIDAD OBRA EJECUTADA - PRESENTE ACTA	20,00
CANTIDAD OBRA POR EJECUTAR	0,00

OBSERVACIONES:

FRANCY CAROLINA AREVALO GARZÓN
Director de obra
CONSORCIO AGUAS GAITÁN 2025
CONTRATISTA DE OBRA

VANESA GARZON GARCIA
Residente de obra
CONSORCIO AGUAS GAITÁN 2025
CONTRATISTA DE OBRA

JORGE ADELMO DIAZ SARMIENTO
Director de interventoria
CONSORCIO INTERVENTORIA
INTERVENTORIA

FEIDIMIR ALEXANDER TORRES DIAZ
Residente de interventoria
CONSORCIO INTERVENTORIA AC INDIGENAS 2025
INTERVENTORIA

	MEMORIA DE CALCULO DE CANTIDADES DE OBRA PARA CONTRATOS EN EJECUCION		
	Infraestructura		
	Codigo:INF-FR-20	Version:04	Vigencia:10-01-2025

MEMORIAS DE CALCULO PARA CONTRATOS DE OBRA PUBLICA

ACTA PARCIAL No.	01		FECHA	DD	21	MM	1	AA	2026	
OBJETO DEL CONTRATO	"CONSTRUCCIÓN SISTEMAS DE ACUEDUCTOS PARA LOS RESGUARDOS INDIGENAS WACOYO, AWALIBA, DOMOPLANAS Y ASEINPOME DEL MUNICIPIO DE PUERTO GAITAN, META"									
INTERVENTOR	CONSORCIO INTERVENTORIA AC INDIGENAS 2025	NIT	901.972.868 – 4	CONTRATO No.	1004 DE 2025					
CONTRATISTA DE OBRA	CONSORCIO AGUAS GAITAN 2025	NIT	901.965.630 – 1	CONTRATO No.	821 DE 2025					

CAPITULO	1	POZO PROFUNDO	ITEM	1,13	LAVADO Y DESARROLLO DEL POZO POR MÉTODOS COMBINADOS (JETTING AIRE COMPRIMIDO)	UNIDAD	UND	UBICACIÓN	WACOYO	

LOCALIZACION Y/O DESCRIPCION	LONGITUD	ALTO	ANCHO	CANTIDAD	MEDIDA TOTAL
COMUNIDAD LA PORFIA				1,00	1,00
					0,00

CANTIDAD OBRA CONTRATADA	1,00
CANTIDAD OBRA EJECUTADA - PRESENTE ACTA	1,00
CANTIDAD OBRA POR EJECUTAR	0,00

OBSERVACIONES:

FRANCY CAROLINA AREVALO GARZÓN
Director de obra
CONSORCIO AGUAS GAITÁN 2025
CONTRATISTA DE OBRA

VANESA GARZON GARCIA
Residente de obra
CONSORCIO AGUAS GAITÁN 2025
CONTRATISTA DE OBRA

JORGE ADELMO DIAZ SARMIENTO
Director de interventoría
CONSORCIO INTERVENTORIA
INTERVENTORIA

FEIDIMIR ALEXANDER TORRES DIAZ
Residente de interventoría
CONSORCIO INTERVENTORIA AC INDIGENAS 2025
INTERVENTORIA

	MEMORIA DE CALCULO DE CANTIDADES DE OBRA PARA CONTRATOS EN EJECUCION		
	Infraestructura		
	Codigo:INF-FR-20	Version:04	Vigencia:10-01-2025

MEMORIAS DE CALCULO PARA CONTRATOS DE OBRA PUBLICA

ACTA PARCIAL No.	01		FECHA	DD	21	MM	1	AA	2026
OBJETO DEL CONTRATO	"CONSTRUCCIÓN SISTEMAS DE ACUEDUCTOS PARA LOS RESGUARDOS INDIGENAS WACOYO, AWALIBA, DOMOPLANAS Y ASEINPOME DEL MUNICIPIO DE PUERTO GAITAN, META"								
INTERVENTOR	CONSORCIO INTERVENTORIA AC INDIGENAS 2025	NIT	901.972.868 – 4	CONTRATO No.	1004 DE 2025				
CONTRATISTA DE OBRA	CONSORCIO AGUAS GAITAN 2025	NIT	901.965.630 – 1	CONTRATO No.	821 DE 2025				

CAPITULO	1	POZO PROFUNDO	ITEM	1,14	DESINFECCIÓN DEL POZO (DOSIFICACIÓN DE HIPOCLORITO DE SODIO)	UNIDAD	UND	UBICACIÓN	WACOYO

LOCALIZACION Y/O DESCRIPCION	LONGITUD	ALTO	ANCHO	CANTIDAD	MEDIDA TOTAL
COMUNIDAD LA PORFIA				1,00	1,00
					0,00
CANTIDAD OBRA CONTRATADA					1,00
CANTIDAD OBRA EJECUTADA - PRESENTE ACTA					1,00
CANTIDAD OBRA POR EJECUTAR					0,00

OBSERVACIONES:

FRANCY CAROLINA AREVALO GARZÓN
Director de obra
CONSORCIO AGUAS GAITAN 2025
CONTRATISTA DE OBRA

VANESA GARZON GARCIA
Residente de obra
CONSORCIO AGUAS GAITÁN 2025
CONTRATISTA DE OBRA

JORGE ADELMO DIAZ SARMIENTO
Director de interventoria
CONSORCIO INTERVENTORIA AC INDIGENAS 2025
INTERVENTORIA

FEIDIMIR ALEXANDER TORRES DIAZ
Residente de interventoria
CONSORCIO INTERVENTORIA AC INDIGENAS 2025
INTERVENTORIA

	MEMORIA DE CALCULO DE CANTIDADES DE OBRA PARA CONTRATOS EN EJECUCION		
	Infraestructura		
	Codigo:INF-FR-20	Version:04	Vigencia:10-01-2025

MEMORIAS DE CALCULO PARA CONTRATOS DE OBRA PUBLICA

ACTA PARCIAL No.	01		FECHA	DD	21	MM	1	AA	2026
OBJETO DEL CONTRATO	"CONSTRUCCIÓN SISTEMAS DE ACUEDUCTOS PARA LOS RESGUARDOS INDIGENAS WACOYO, AWALIBA, DOMOPLANAS Y ASEINPOME DEL MUNICIPIO DE PUERTO GAITAN, META"								
INTERVENTOR	CONSORCIO INTERVENTORIA AC INDIGENAS 2025	NIT	901.972.868 – 4		CONTRATO No.	1004 DE 2025			
CONTRATISTA DE OBRA	CONSORCIO AGUAS GAITAN 2025	NIT	901.965.630 – 1		CONTRATO No.	821 DE 2025			

CAPITULO	1	POZO PROFUNDO	ITEM	1,15	ANÁLISIS FÍSICO QUÍMICO Y BACTERIOLÓGICO DEL AGUA	UNIDAD	UND	UBICACIÓN	WACOYO

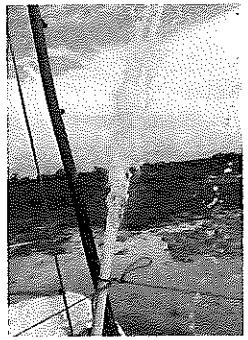

LOCALIZACION Y/O DESCRIPCION	LONGITUD	ALTO	ANCHO	CANTIDAD	MEDIDA TOTAL
COMUNIDAD LA PORFIA				1,00	1,00
					0,00

CANTIDAD OBRA CONTRATADA	1,00
CANTIDAD OBRA EJECUTADA - PRESENTE ACTA	1,00
CANTIDAD OBRA POR EJECUTAR	0,00

OBSERVACIONES:

FRANCY CAROLINA AREVALO GARZÓN
Director de obra
CONSORCIO AGUAS GAITÁN 2025
CONTRATISTA DE OBRA

VANESA GARZON GARCIA
Residente de obra
CONSORCIO AGUAS GAITÁN 2025
CONTRATISTA DE OBRA

JORGE ADELMO DIAZ SARMIENTO
Director de interventoría
CONSORCIO INTERVENTC]
INTERVENTORIA

FEIDIMIR ALEXANDER TORRES DIAZ
Residente de interventoría
CONSORCIO INTERVENTORIA AC INDIGENAS 2025
INTERVENTORIA

	MEMORIA DE CALCULO DE CANTIDADES DE OBRA PARA CONTRATOS EN EJECUCION	
	Infraestructura	
	Codigo:INF-FR-20	Version:04	Vigencia:10-01-2025

MEMORIAS DE CALCULO PARA CONTRATOS DE OBRA PUBLICA

ACTA PARCIAL No.	01		FECHA	DD	21	MM	1	AA	2026
OBJETO DEL CONTRATO	"CONSTRUCCIÓN SISTEMAS DE ACUEDUCTOS PARA LOS RESGUARDOS INDIGENAS WACOYO, AWALIBA, DOMOPLANAS Y ASEINPOME DEL MUNICIPIO DE PUERTO GAITAN, META"								
INTERVENTOR	CONSORCIO INTERVENTORIA AC INDIGENAS 2025	NIT	901.972.868 – 4			CONTRATO No.		1004 DE 2025	
CONTRATISTA DE OBRA	CONSORCIO AGUAS GAITAN 2025	NIT	901.965.630 – 1			CONTRATO No.		821 DE 2025	

CAPITULO	4	REDES DE ACUEDUCTO	ITEM	4.1	LOCALIZACIÓN Y REPLANTEO REDES INCLUYE COMISIÓN TOPOGRÁFICA, CARTERA Y PLANOS	UNIDAD	ML	UBICACIÓN	WACOYO

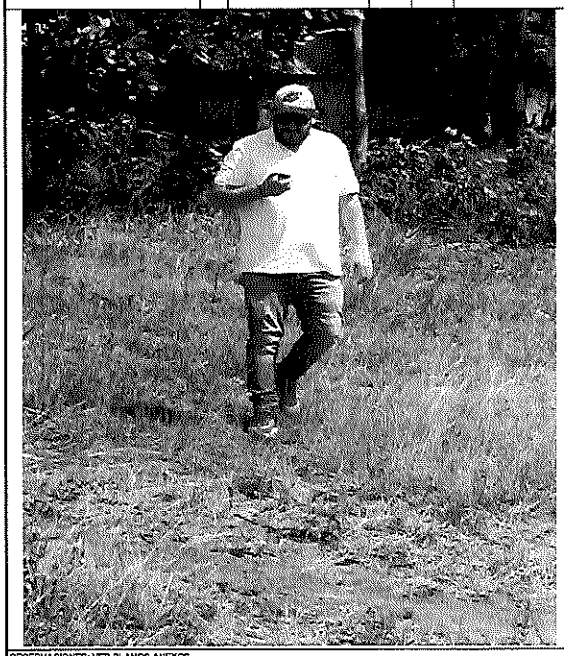

LOCALIZACION	PLANO	TRAMO	LONGITUD	ALTO	ANCHO	CANTIDAD	MEDIDA TOTAL
LA PORFIA	TUBERIA	801-802	6,71				6,71
	TUBERIA	802-803	8,65				8,65
	TUBERIA	802-820	78,09				78,09
	TUBERIA	820-821	82,26				82,26
	TUBERIA	803-804	93,98				93,98
	TUBERIA	804-805	71,62				71,62
	TUBERIA	804-818	88,21				88,21
	TUBERIA	818-817	88,21				88,21
	TUBERIA	817-816	88,21				88,21
	TUBERIA	816-815	88,21				88,21
	TUBERIA	815-814	116,86				116,86
	TUBERIA	814-813	116,86				116,86
	TUBERIA	813-812	101,83				101,83
	TUBERIA	812-811	101,83				101,83
	TUBERIA	811-827	115,94				115,94
	TUBERIA	827-828	115,94				115,94
	TUBERIA	811-810	80,90				80,90
	TUBERIA	810-809	80,90				80,90
	TUBERIA	809-808	80,90				80,90
	TUBERIA	808-807	80,90				80,90
	TUBERIA	807-806	114,88				114,88
	TUBERIA	806-805	114,88				114,88
	TUBERIA	805-822	72,85				72,85
	TUBERIA	822-823	72,85				72,85
	TUBERIA	823-824	72,85				72,85
	TUBERIA	824-825	72,85				72,85
	TUBERIA	825-826	41,37				41,37
	ACOMETIDA	1	10,00				10,00
	CANTIDAD OBRA CONTRATADA						2.649,56
	CANTIDAD OBRA EJECUTADA - PRESENTE ACTA						2.259,56
	CANTIDAD ACUMULADA						2.259,56
	CANTIDAD OBRA POR EJECUTAR						390,00

OBSERVACIONES: VER PLANOS ANEXOS

	MEMORIA DE CALCULO DE CANTIDADES DE OBRA PARA CONTRATOS EN EJECUCION		
	Infraestructura		
	Codigo:INF-FR-20	Version:04	Vigencia:10-01-2025

MEMORIAS DE CALCULO PARA CONTRATOS DE OBRA PUBLICA

ACTA PARCIAL No.	01		FECHA	DD	21	MM	1	AA	2026
OBJETO DEL CONTRATO	"CONSTRUCCIÓN SISTEMAS DE ACUEDUCTOS PARA LOS RESGUARDOS INDIGENAS WACOYO, AWALIBA, DOMOPLANAS Y ASEINPOME DEL MUNICIPIO DE PUERTO GAITAN, META"								
INTERVENTOR	CONSORCIO INTERVENTORIA AC INDIGENAS 2025	NIT	901.972.866 – 4			CONTRATO No.		1004 DE 2025	
CONTRATISTA DE OBRA	CONSORCIO AGUAS GAITAN 2025	NIT	901.965.630 – 1			CONTRATO No.		821 DE 2025	

CAPITULO	4	REDES DE ACUEDUCTO	ITEM	4.1	LOCALIZACIÓN Y REPLANTEO REDES INCLUYE COMISIÓN TOPOGRÁFICA, CARTERA Y PLANOS	UNIDAD	ML	UBICACIÓN	WACOYO

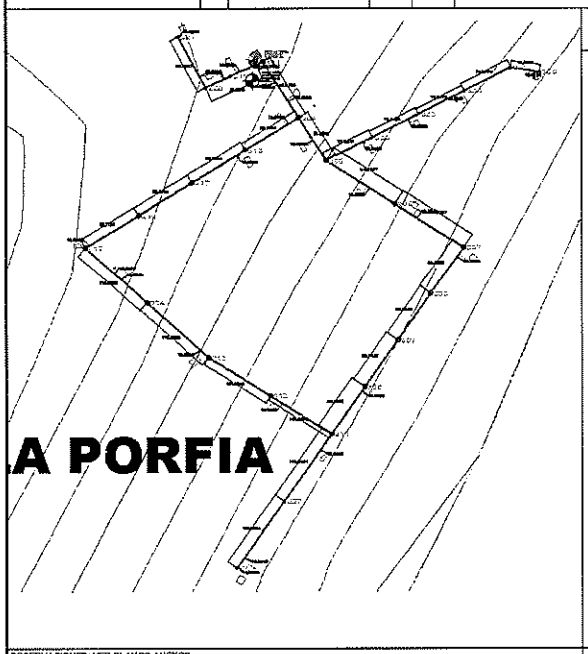

LOCALIZACION	PLANO	TRAMO	LONGITUD	ALTO	ANCHO	CANTIDAD	MEDIDA TOTAL
LA PORFIA	ACOMETIDA	2	10,00				10,00
	ACOMETIDA	3	10,00				10,00
	ACOMETIDA	4	10,00				10,00
	ACOMETIDA	5	10,00				10,00
	ACOMETIDA	6	10,00				10,00
	ACOMETIDA	7	10,00				10,00
	ACOMETIDA	8	10,00				10,00
	ACOMETIDA	9	10,00				10,00
	ACOMETIDA	10	10,00				10,00
	ACOMETIDA	11	10,00				10,00
	ACOMETIDA	12	10,00				10,00
	ACOMETIDA	13	10,00				10,00
	ACOMETIDA	14	10,00				10,00
	ACOMETIDA	15	10,00				10,00
	ACOMETIDA	16	10,00				10,00
	ACOMETIDA	17	10,00				10,00
	ACOMETIDA	18	10,00				10,00
	ACOMETIDA	19	10,00				10,00
	ACOMETIDA	20	10,00				10,00
	ACOMETIDA	21	10,00				10,00
	ACOMETIDA	22	10,00				10,00
	ACOMETIDA	23	10,00				10,00
	ACOMETIDA	24	10,00				10,00
	ACOMETIDA	25	10,00				10,00
	ACOMETIDA	26	10,00				10,00
							0,00
							0,00
							0,00

OBSERVACIONES: VER PLANOS ANEXOS

CANTIDAD OBRA CONTRATADA	2.649,56
CANTIDAD OBRA EJECUTADA - PRESENTE ACTA	250,00
CANTIDAD ACUMULADA	2.509,56
CANTIDAD OBRA POR EJECUTAR	140,00

FRANCY CAROLINA AREVALO GARZÓN
Director de obra
CONSORCIO AGUAS GAITAN 2025
CONTRATISTA DE OBRA

VANESA GARZON GARCIA
Residente de obra
CONSORCIO AGUAS GAITÁN 2025
CONTRATISTA DE OBRA

JORGE ADEMIO DIAZ SARMIENTO
Director de interventoria
CONSORCIO INTERVENTORIA AC INDIGENAS 2025
INTERVENTORIA

FEIDIMIR ALEXANDER TORRES DIAZ
Residente de interventoria
CONSORCIO INTERVENTORIA AC INDIGENAS 2025
INTERVENTORIA

	MEMORIA DE CALCULO DE CANTIDADES DE OBRA PARA CONTRATOS EN EJECUCION		
	Infraestructura		
	Codigo:INF-FR-20	Version:04	Vigencia:10-01-2025

MEMORIAS DE CALCULO PARA CONTRATOS DE OBRA PUBLICA

ACTA PARCIAL No.	01		FECHA	DD	21	MM	1	AA	2026
OBJETO DEL CONTRATO	"CONSTRUCCIÓN SISTEMAS DE ACUEDUCTOS PARA LOS RESGUARDOS INDIGENAS WACOYO, AWALIBA, DOMOPLANAS Y ASEINPOME DEL MUNICIPIO DE PUERTO GAITAN, META"								
INTERVENTOR	CONSORCIO INTERVENTORIA AC INDIGENAS 2025	NIT	901.972.868 – 4			CONTRATO No.		1004 DE 2025	
CONTRATISTA DE OBRA	CONSORCIO AGUAS GAITAN 2025	NIT	901.965.630 – 1			CONTRATO No.		821 DE 2025	

CAPITULO	4	REDES DE ACUEDUCTO	ITEM	4.2	RETIRO DE SOBRANTES DE EXCAVACIÓN	UNIDAD	M3	UBICACIÓN	WACOYO

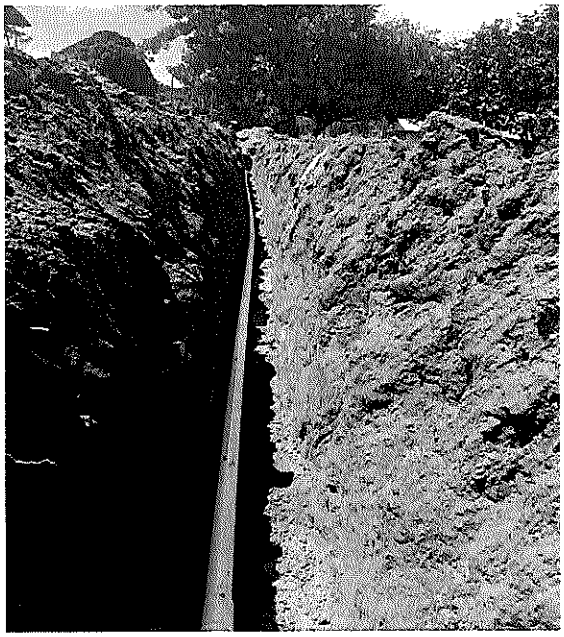

LOCALIZACION	PLANO	TRAMO	LONGITUD	ALTO	ANCHO	CANTIDAD	MEDIDA TOTAL
LA PORFIA	TUBERIA	801-802	6,71	0,5	0,5	1	1,68
	TUBERIA	802-803	8,65	0,5	0,5	1	2,16
	TUBERIA	802-820	78,09	0,5	0,5	1	19,52
	TUBERIA	820-821	82,26	0,5	0,5	1	20,57
	TUBERIA	803-804	93,98	0,5	0,5	1	23,49
	TUBERIA	804-805	71,62	0,5	0,5	1	17,91
	TUBERIA	804-818	88,21	0,5	0,5	1	22,05
	TUBERIA	818-817	88,21	0,5	0,5	1	22,05
	TUBERIA	817-816	88,21	0,5	0,5	1	22,05
	TUBERIA	816-815	88,21	0,5	0,5	1	22,05
	TUBERIA	815-814	116,86	0,5	0,5	1	29,21
	TUBERIA	814-813	116,86	0,5	0,5	1	29,21
	TUBERIA	813-812	101,83	0,5	0,5	1	25,46
	TUBERIA	812-811	101,83	0,5	0,5	1	25,46
	TUBERIA	811-827	115,94	0,5	0,5	1	28,99
	TUBERIA	827-828	115,94	0,5	0,5	1	28,99
	TUBERIA	811-810	80,90	0,5	0,5	1	20,23
	TUBERIA	810-809	80,90	0,5	0,5	1	20,23
	TUBERIA	809-808	80,90	0,5	0,5	1	20,23
	TUBERIA	808-807	80,90	0,5	0,5	1	20,23
	TUBERIA	807-806	114,88	0,5	0,5	1	28,72
	TUBERIA	806-805	114,88	0,5	0,5	1	28,72
	TUBERIA	805-822	72,85	0,5	0,5	1	18,21
	TUBERIA	822-823	72,85	0,5	0,5	1	18,21
	TUBERIA	823-824	72,85	0,5	0,5	1	18,21
	TUBERIA	824-825	72,85	0,5	0,5	1	18,21
	TUBERIA	825-826	41,37	0,5	0,5	1	10,34
	ACOMETIDA	1	10,00	0,5	0,5	0,5	1,25

OBSERVACIONES: VER PLANOS ANEXOS

CANTIDAD OBRA CONTRATADA	662,39
CANTIDAD OBRA EJECUTADA - PRESENTE ACTA	563,64
CANTIDAD ACUMULADA	563,64
CANTIDAD OBRA POR EJECUTAR	98,75

	MEMORIA DE CALCULO DE CANTIDADES DE OBRA PARA CONTRATOS EN EJECUCION	
	Infraestructura	
	Codigo:INF-FR-20	Version:04	Vigencia:10-01-2025

MEMORIAS DE CALCULO PARA CONTRATOS DE OBRA PUBLICA

ACTA PARCIAL No.	01		FECHA	DD	21	MM	1	AA	2026
OBJETO DEL CONTRATO	"CONSTRUCCIÓN SISTEMAS DE ACUEDUCTOS PARA LOS RESGUARDOS INDIGENAS WACOYO, AWALIBA, DOMOPLANAS Y ASEINPOME DEL MUNICIPIO DE PUERTO GAITAN, META"								
INTERVENTOR	CONSORCIO INTERVENTORIA AC INDIGENAS 2025	NIT	901.972.868 – 4			CONTRATO No.		1004 DE 2025	
CONTRATISTA DE OBRA	CONSORCIO AGUAS GAITAN 2025	NIT	901.965.630 – 1			CONTRATO No.		821 DE 2025	

CAPITULO	4	REDES DE ACUEDUCTO	ITEM	4.2	RETIRO DE SOBRANTES DE EXCAVACIÓN	UNIDAD	M3	UBICACIÓN	WACOYO

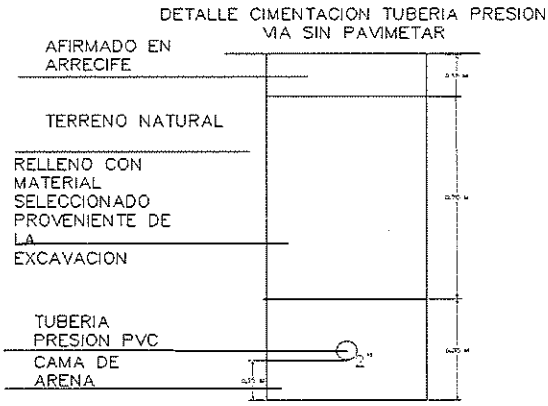

LOCALIZACION	PLANO	TRAMO	LONGITUD	ALTO	ANCHO	CANTIDAD	MEDIDA TOTAL
LA PORFIA	ACOMETIDA	2	10,00	0,5	0,5	0,5	1,25
	ACOMETIDA	3	10,00	0,5	0,5	0,5	1,25
	ACOMETIDA	4	10,00	0,5	0,5	0,5	1,25
	ACOMETIDA	5	10,00	0,5	0,5	0,5	1,25
	ACOMETIDA	6	10,00	0,5	0,5	0,5	1,25
	ACOMETIDA	7	10,00	0,5	0,5	0,5	1,25
	ACOMETIDA	8	10,00	0,5	0,5	0,5	1,25
	ACOMETIDA	9	10,00	0,5	0,5	0,5	1,25
	ACOMETIDA	10	10,00	0,5	0,5	0,5	1,25
	ACOMETIDA	11	10,00	0,5	0,5	0,5	1,25
	ACOMETIDA	12	10,00	0,5	0,5	0,5	1,25
	ACOMETIDA	13	10,00	0,5	0,5	0,5	1,25
	ACOMETIDA	14	10,00	0,5	0,5	0,5	1,25
	ACOMETIDA	15	10,00	0,5	0,5	0,5	1,25
	ACOMETIDA	16	10,00	0,5	0,5	0,5	1,25
	ACOMETIDA	17	10,00	0,5	0,5	0,5	1,25
	ACOMETIDA	18	10,00	0,5	0,5	0,5	1,25
	ACOMETIDA	19	10,00	0,5	0,5	0,5	1,25
	ACOMETIDA	20	10,00	0,5	0,5	0,5	1,25
	ACOMETIDA	21	10,00	0,5	0,5	0,5	1,25
	ACOMETIDA	22	10,00	0,5	0,5	0,5	1,25
	ACOMETIDA	23	10,00	0,5	0,5	0,5	1,25
	ACOMETIDA	24	10,00	0,5	0,5	0,5	1,25
	ACOMETIDA	25	10,00	0,5	0,5	0,5	1,25
	ACOMETIDA	26	10,00	0,5	0,5	0,5	1,25
							0,00
							0,00
							0,00

OBSERVACIONES: VER PLANOS ANEXOS

CANTIDAD OBRA CONTRATADA	662,39
CANTIDAD OBRA EJECUTADA - PRESENTE ACTA	31,25
CANTIDAD ACUMULADA	594,89
CANTIDAD OBRA POR EJECUTAR	67,50

FRANCY CAROLINA AREVALO GARZÓN
Director de obra
CONSORCIO AGUAS GAITÁN 2025
CONTRATISTA DE OBRA

VANESA GARZON GARCIA
Residente de obra
CONSORCIO AGUAS GAITÁN 2025
CONTRATISTA DE OBRA

JORGE ADEMIO DIAZ SARMIENTO
Director de interventoria
CONSORCIO INTERVENTORIA AC INDIGENAS 2025
INTERVENTORIA

FEDIMIR ALEXANDER TORRES DIAZ
Residente de interventoria
CONSORCIO INTERVENTORIA AC INDIGENAS 2025
INTERVENTORIA

	MEMORIA DE CALCULO DE CANTIDADES DE OBRA PARA CONTRATOS EN EJECUCION		
	Infraestructura		
	Codigo:INF-FR-20	Version:04	Vigencia:10-01-2025

MEMORIAS DE CALCULO PARA CONTRATOS DE OBRA PUBLICA

ACTA PARCIAL No.	01		FECHA	DD	21	MM	1	AA	2026	
OBJETO DEL CONTRATO	"CONSTRUCCIÓN SISTEMAS DE ACUEDUCTOS PARA LOS RESGUARDOS INDIGENAS WACOYO, AWALIBA, DOMOPLANAS Y ASEINPOME DEL MUNICIPIO DE PUERTO GAITAN, META"									
INTERVENTOR	CONSORCIO INTERVENTORIA AC INDIGENAS 2025	NIT	901.972.868 – 4			CONTRATO No.		1004 DE 2025		
CONTRATISTA DE OBRA	CONSORCIO AGUAS GAITAN 2025	NIT	901.965.630 – 1			CONTRATO No.		821 DE 2025		

CAPITULO	4	REDES DE ACUEDUCTO	ITEM	4.3	EXCAVACIÓN MANUAL EN MATERIAL COMUN H=0 - 2,00m INCLUYE CARGUE	UNIDAD	M3	UBICACIÓN	WACOYO

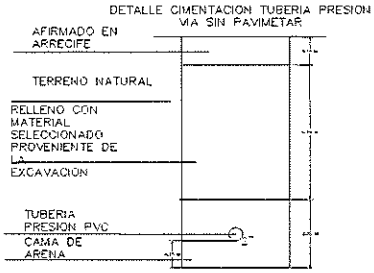

LOCALIZACION	PLANO	TRAMO	LONGITUD	ALTO	ANCHO	CANTIDAD	MEDIDA TOTAL
LA PORFIA	ACOMETIDA	1	10,00	1,2	0,5	0,5	3,00
	ACOMETIDA	2	10,00	1,2	0,5	0,5	3,00
	ACOMETIDA	3	10,00	1,2	0,5	0,5	3,00
	ACOMETIDA	4	10,00	1,2	0,5	0,5	3,00
	ACOMETIDA	5	10,00	1,2	0,5	0,5	3,00
	ACOMETIDA	6	10,00	1,2	0,5	0,5	3,00
	ACOMETIDA	7	10,00	1,2	0,5	0,5	3,00
	ACOMETIDA	8	10,00	1,2	0,5	0,5	3,00
	ACOMETIDA	9	10,00	1,2	0,5	0,5	3,00
	ACOMETIDA	10	10,00	1,2	0,5	0,5	3,00
	ACOMETIDA	11	10,00	1,2	0,5	0,5	3,00
	ACOMETIDA	12	10,00	1,2	0,5	0,5	3,00
	ACOMETIDA	13	10,00	1,2	0,5	0,5	3,00
	ACOMETIDA	14	10,00	1,2	0,5	0,5	3,00
	ACOMETIDA	15	10,00	1,2	0,5	0,5	3,00
	ACOMETIDA	16	10,00	1,2	0,5	0,5	3,00
	ACOMETIDA	17	10,00	1,2	0,5	0,5	3,00
	ACOMETIDA	18	10,00	1,2	0,5	0,5	3,00
	ACOMETIDA	19	10,00	1,2	0,5	0,5	3,00
	ACOMETIDA	20	10,00	1,2	0,5	0,5	3,00
	ACOMETIDA	21	10,00	1,2	0,5	0,5	3,00
	ACOMETIDA	22	10,00	1,2	0,5	0,5	3,00
	ACOMETIDA	23	10,00	1,2	0,5	0,5	3,00
	ACOMETIDA	24	10,00	1,2	0,5	0,5	3,00
	ACOMETIDA	25	10,00	1,2	0,5	0,5	3,00
	ACOMETIDA	26	10,00	1,2	0,5	0,5	3,00
							0,00

OBSERVACIONES: VER PLANOS ANEXOS

CANTIDAD OBRA CONTRATADA	180,00
CANTIDAD OBRA EJECUTADA - PRESENTE ACTA	78,00
CANTIDAD ACUMULADA	78,00
CANTIDAD OBRA POR EJECUTAR	102,00

FRANCY CAROLINA AREVALO GARZÓN
Director de obra
CONSORCIO AGUAS GAITAN 2025
CONTRATISTA DE OBRA

VANESA GARZON GARCIA
Residente de obra
CONSORCIO AGUAS GAITÁN 2025
CONTRATISTA DE OBRA

JORGE ADELMO DIAZ SARMIENTO
Director de interventoria
CONSORCIO INTERVENTORIA AC INDIGENAS 2025
INTERVENTORIA

FEIDHIR ALEXANDER TORRES DIAZ
Residente de interventoria
CONSORCIO INTERVENTORIA AC INDIGENAS 2025
INTERVENTORIA

	MEMORIA DE CALCULO DE CANTIDADES DE OBRA PARA CONTRATOS EN EJECUCION		
	Infraestructura		
	Codigo:INF-FR-20	Version:04	Vigencia:10-01-2025

MEMORIAS DE CALCULO PARA CONTRATOS DE OBRA PUBLICA

ACTA PARCIAL No.	01		FECHA	DD	21	MM	1	AA	2026
OBJETO DEL CONTRATO	"CONSTRUCCIÓN SISTEMAS DE ACUEDUCTOS PARA LOS RESGUARDOS INDÍGENAS WACOYO, AWALIBA, DOMOPLANAS Y ASEINPOME DEL MUNICIPIO DE PUERTO GAITAN, META"								
INTERVENTOR	CONSORCIO INTERVENTORIA AC INDIGENAS 2025	NIT	901.972.868 – 4			CONTRATO No.	1004 DE 2025		
CONTRATISTA DE OBRA	CONSORCIO AGUAS GAITAN 2025	NIT	901.965.630 – 1			CONTRATO No.	821 DE 2025		

CAPITULO	4	REDES DE ACUEDUCTO	ITEM	4.4	CAMADA EN ARENA PARA CIMENTACION DE TUBERIAS	UNIDAD	M3	UBICACIÓN	WACOYO

LOCALIZACION	PLANO	TRAMO	LONGITUD	ALTO	ANCHO	AREA TUBO	CANTIDAD	MEDIDA TOTAL
LA PORFIA	TUBERIA	801-802	6,71	0,35	0,5	0,002026835	1	1,18
	TUBERIA	802-803	8,65	0,35	0,5	0,002026835	1	1,50
	TUBERIA	802-820	78,09	0,35	0,5	0,002026835	1	13,51
	TUBERIA	820-821	82,26	0,35	0,5	0,002026835	1	14,23
	TUBERIA	803-804	93,98	0,35	0,5	0,002026835	1	16,26
	TUBERIA	804-805	71,62	0,35	0,5	0,002026835	1	12,39
	TUBERIA	804-818	88,21	0,35	0,5	0,002026835	1	15,26
	TUBERIA	818-817	88,21	0,35	0,5	0,002026835	1	15,26
	TUBERIA	817-816	88,21	0,35	0,5	0,002026835	1	15,26
	TUBERIA	816-815	88,21	0,35	0,5	0,002026835	1	15,26
	TUBERIA	815-814	116,86	0,35	0,5	0,002026835	1	20,21
	TUBERIA	814-813	116,86	0,35	0,5	0,002026835	1	20,21
	TUBERIA	813-812	101,83	0,35	0,5	0,002026835	1	17,61
	TUBERIA	812-811	101,83	0,35	0,5	0,002026835	1	17,61
	TUBERIA	811-827	115,94	0,35	0,5	0,002026835	1	20,06
	TUBERIA	827-828	115,94	0,35	0,5	0,002026835	1	20,06
	TUBERIA	811-810	80,90	0,35	0,5	0,002026835	1	13,99
	TUBERIA	810-809	80,90	0,35	0,5	0,002026835	1	13,99
	TUBERIA	809-808	80,90	0,35	0,5	0,002026835	1	13,99
	TUBERIA	808-807	80,90	0,35	0,5	0,002026835	1	13,99
	TUBERIA	807-806	114,88	0,35	0,5	0,002026835	1	19,87
	TUBERIA	806-805	114,88	0,35	0,5	0,002026835	1	19,87
	TUBERIA	805-822	72,85	0,35	0,5	0,002026835	1	12,60
	TUBERIA	822-823	72,85	0,35	0,5	0,002026835	1	12,60
	TUBERIA	823-824	72,85	0,35	0,5	0,002026835	1	12,60
	TUBERIA	824-825	72,85	0,35	0,5	0,002026835	1	12,60
	TUBERIA	825-826	41,37	0,35	0,5	0,002026835	1	7,16
	ACOMETIDA	1	10,00	0,35	0,5	0,000126677	0,5	0,87

OBSERVACIONES: VER PLANOS ANEXOS

CANTIDAD OBRA CONTRATADA	596,15
CANTIDAD OBRA EJECUTADA - PRESENTE ACTA	389,99
CANTIDAD ACUMULADA	389,99
CANTIDAD OBRA POR EJECUTAR	206,16

	MEMORIA DE CALCULO DE CANTIDADES DE OBRA PARA CONTRATOS EN EJECUCION		
	Infraestructura		
	Codigo:INF-FR-20	Version:04	Vigencia:10-01-2025

MEMORIAS DE CALCULO PARA CONTRATOS DE OBRA PUBLICA

ACTA PARCIAL No.	01		FECHA	DD	21	MM	1	AA	2026
OBJETO DEL CONTRATO	"CONSTRUCCIÓN SISTEMAS DE ACUEDUCTOS PARA LOS RESGUARDOS INDIGENAS WACOYO, AWALIBA, DOMOPLANAS Y ASEINPOME DEL MUNICIPIO DE PUERTO GAITAN, META"								
INTERVENTOR	CONSORCIO INTERVENTORIA AC INDIGENAS 2025	NIT	901.972.868 – 4			CONTRATO No.	1004 DE 2025		
CONTRATISTA DE OBRA	CONSORCIO AGUAS GAITAN 2025	NIT	901.965.630 – 1			CONTRATO No.	821 DE 2025		

CAPITULO	4	REDES DE ACUEDUCTO	ITEM	4.4	CAMADA EN ARENA PARA CIMENTACION DE TUBERIAS	UNIDAD	M3	UBICACIÓN	WACOYO

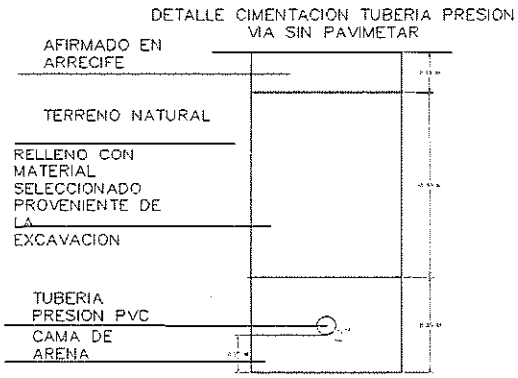

LOCALIZACION	PLANO	TRAMO	LONGITUD	ALTO	ANCHO	AREA TUBO	CANTIDAD	MEDIDA TOTAL
LA PORFIA	ACOMETIDA	2	10,00	0,35	0,5	0,000126677	0,5	0,87
	ACOMETIDA	3	10,00	0,35	0,5	0,000126677	0,5	0,87
	ACOMETIDA	4	10,00	0,35	0,5	0,000126677	0,5	0,87
	ACOMETIDA	5	10,00	0,35	0,5	0,000126677	0,5	0,87
	ACOMETIDA	6	10,00	0,35	0,5	0,000126677	0,5	0,87
	ACOMETIDA	7	10,00	0,35	0,5	0,000126677	0,5	0,87
	ACOMETIDA	8	10,00	0,35	0,5	0,000126677	0,5	0,87
	ACOMETIDA	9	10,00	0,35	0,5	0,000126677	0,5	0,87
	ACOMETIDA	10	10,00	0,35	0,5	0,000126677	0,5	0,87
	ACOMETIDA	11	10,00	0,35	0,5	0,000126677	0,5	0,87
	ACOMETIDA	12	10,00	0,35	0,5	0,000126677	0,5	0,87
	ACOMETIDA	13	10,00	0,35	0,5	0,000126677	0,5	0,87
	ACOMETIDA	14	10,00	0,35	0,5	0,000126677	0,5	0,87
	ACOMETIDA	15	10,00	0,35	0,5	0,000126677	0,5	0,87
	ACOMETIDA	16	10,00	0,35	0,5	0,000126677	0,5	0,87
	ACOMETIDA	17	10,00	0,35	0,5	0,000126677	0,5	0,87
	ACOMETIDA	18	10,00	0,35	0,5	0,000126677	0,5	0,87
	ACOMETIDA	19	10,00	0,35	0,5	0,000126677	0,5	0,87
	ACOMETIDA	20	10,00	0,35	0,5	0,000126677	0,5	0,87
	ACOMETIDA	21	10,00	0,35	0,5	0,000126677	0,5	0,87
	ACOMETIDA	22	10,00	0,35	0,5	0,000126677	0,5	0,87
	ACOMETIDA	23	10,00	0,35	0,5	0,000126677	0,5	0,87
	ACOMETIDA	24	10,00	0,35	0,5	0,000126677	0,5	0,87
	ACOMETIDA	25	10,00	0,35	0,5	0,000126677	0,5	0,87
	ACOMETIDA	26	10,00	0,35	0,5	0,000126677	0,5	0,87
								0,00

OBSERVACIONES: VER PLANOS ANEXOS

CANTIDAD OBRA CONTRATADA	596,15
CANTIDAD OBRA EJECUTADA - PRESENTE ACTA	21,84
CANTIDAD ACUMULADA	411,83
CANTIDAD OBRA POR EJECUTAR	184,32

FRANCY CAROLINA AREVALO GARZÓN
Director de obra
CONSORCIO AGUAS GAITÁN 2025
CONTRATISTA DE OBRA

VANESA GARZON GARCIA
Residente de obra
CONSORCIO AGUAS GAITÁN 2025
CONTRATISTA DE OBRA

JORGE ADELIO DIAZ SARMIENTO
Director de interventoria
CONSORCIO INTERVENTORIA AC INDIGENAS 2025
INTERVENTORIA

JEFERSON ALEXANDER TORRES DIAZ
Residente de Interventoria
CONSORCIO INTERVENTORIA AC INDIGENAS 2025
INTERVENTORIA

	MEMORIA DE CALCULO DE CANTIDADES DE OBRA PARA CONTRATOS EN EJECUCION	
	Infraestructura	
	Codigo:INF-FR-20	Version:04	Vigencia:10-01-2025	

MEMORIAS DE CALCULO PARA CONTRATOS DE OBRA PUBLICA

ACTA PARCIAL No.	01		FECHA	DD	21	MM	1	AA	2026
OBJETO DEL CONTRATO	"CONSTRUCCIÓN SISTEMAS DE ACUEDUCTOS PARA LOS RESGUARDOS INDIGENAS WACOYO, AWALIBA, DOMOPLANAS Y ASEINPOME DEL MUNICIPIO DE PUERTO GAITAN, META"								
INTERVENTOR	CONSORCIO INTERVENTORIA AC INDIGENAS 2025	NIT	901.972.868 – 4			CONTRATO No.		1004 DE 2025	
CONTRATISTA DE OBRA	CONSORCIO AGUAS GAITAN 2025	NIT	901.965.630 – 1			CONTRATO No.		621 DE 2025	

CAPITULO	4	REDES DE ACUEDUCTO	ITEM	4.5	RELLENO EN MATERIAL SELECCIONADO PROVENIENTE DE LA EXCAVACIÓN COMPACTACIÓN MANUAL	UNIDAD	M3	UBICACIÓN	WACOYO

LOCALIZACION	PLANO	TRAMO	LONGITUD	ALTO	ANCHO	CANTIDAD	MEDIDA TOTAL
LA PORFIA	TUBERIA	801-802	6,71	0,7	0,5	1	2,35
	TUBERIA	802-803	8,65	0,7	0,5	1	3,03
	TUBERIA	802-820	78,09	0,7	0,5	1	27,33
	TUBERIA	820-821	82,26	0,7	0,5	1	28,79
	TUBERIA	803-804	93,98	0,7	0,5	1	32,89
	TUBERIA	804-805	71,62	0,7	0,5	1	25,07
	TUBERIA	804-818	88,21	0,7	0,5	1	30,87
	TUBERIA	818-817	88,21	0,7	0,5	1	30,87
	TUBERIA	817-816	88,21	0,7	0,5	1	30,87
	TUBERIA	816-815	88,21	0,7	0,5	1	30,87
	TUBERIA	815-814	116,86	0,7	0,5	1	40,90
	TUBERIA	814-813	116,86	0,7	0,5	1	40,90
	TUBERIA	813-812	101,83	0,7	0,5	1	35,64
	TUBERIA	812-811	101,83	0,7	0,5	1	35,64
	TUBERIA	811-827	115,94	0,7	0,5	1	40,58
	TUBERIA	827-828	115,94	0,7	0,5	1	40,58
	TUBERIA	811-810	80,90	0,7	0,5	1	28,32
	TUBERIA	810-809	80,90	0,7	0,5	1	28,32
	TUBERIA	809-808	80,90	0,7	0,5	1	28,32
	TUBERIA	808-807	80,90	0,7	0,5	1	28,32
	TUBERIA	807-806	114,88	0,7	0,5	1	40,21
	TUBERIA	806-805	114,88	0,7	0,5	1	40,21
	TUBERIA	805-822	52,84	0,7	0,5	1	18,49
	TUBERIA	822-823		0,7	0,5	1	0,00
	TUBERIA	823-824		0,7	0,5	1	0,00
	TUBERIA	824-825		0,7	0,5	1	0,00
	TUBERIA	825-826		0,7	0,5	1	0,00
	ACOMETIDA	1	10,00	0,7	0,5	0,5	1,75

OBSERVACIONES: VER PLANOS ANEXOS

CANTIDAD OBRA CONTRATADA	734,87
CANTIDAD OBRA EJECUTADA - PRESENTE ACTA	691,12
CANTIDAD ACUMULADA	691,12
CANTIDAD OBRA POR EJECUTAR	43,75

	MEMORIA DE CALCULO DE CANTIDADES DE OBRA PARA CONTRATOS EN EJECUCION	
	Infraestructura	
	Codigo:INF-FR-20 / Version:04 / Vigencia:10-01-2025	

MEMORIAS DE CALCULO PARA CONTRATOS DE OBRA PUBLICA

ACTA PARCIAL No.	01		FECHA	DD	21	MM	1	AA	2026
OBJETO DEL CONTRATO	"CONSTRUCCIÓN SISTEMAS DE ACUEDUCTOS PARA LOS RESGUARDOS INDIGENAS WACOYO, AWALIBA, DOMOPLANAS Y ASEINPOME DEL MUNICIPIO DE PUERTO GAITAN, META"								
INTERVENTOR	CONSORCIO INTERVENTORIA AC INDIGENAS 2025	NIT	901.972.868 – 4			CONTRATO No.	1004 DE 2025		
CONTRATISTA DE OBRA	CONSORCIO AGUAS GAITAN 2025	NIT	901.965.630 – 1			CONTRATO No.	821 DE 2025		

CAPITULO	4	REDES DE ACUEDUCTO	ITEM	4.5	RELLENO EN MATERIAL SELECCIONADO PROVENIENTE DE LA EXCAVACIÓN COMPACTACIÓN MANUAL	UNIDAD	M3	UBICACIÓN	WACOYO

DETALLE CIMENTACION TUBERIA PRESION
VIA SIN PAVIMETAR

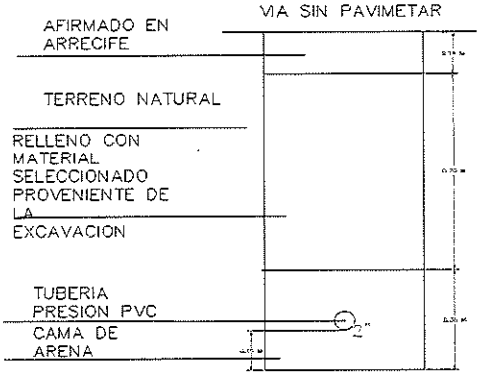

LOCALIZACION	PLANO	TRAMO	LONGITUD	ALTO	ANCHO	CANTIDAD	MEDIDA TOTAL
LA PORFIA	ACOMETIDA	2	10,00	0,7	0,5	0,5	1,75
	ACOMETIDA	3	10,00	0,7	0,5	0,5	1,75
	ACOMETIDA	4	10,00	0,7	0,5	0,5	1,75
	ACOMETIDA	5	10,00	0,7	0,5	0,5	1,75
	ACOMETIDA	6	10,00	0,7	0,5	0,5	1,75
	ACOMETIDA	7	10,00	0,7	0,5	0,5	1,75
	ACOMETIDA	8	10,00	0,7	0,5	0,5	1,75
	ACOMETIDA	9	10,00	0,7	0,5	0,5	1,75
	ACOMETIDA	10	10,00	0,7	0,5	0,5	1,75
	ACOMETIDA	11	10,00	0,7	0,5	0,5	1,75
	ACOMETIDA	12	10,00	0,7	0,5	0,5	1,75
	ACOMETIDA	13	10,00	0,7	0,5	0,5	1,75
	ACOMETIDA	14	10,00	0,7	0,5	0,5	1,75
	ACOMETIDA	15	10,00	0,7	0,5	0,5	1,75
	ACOMETIDA	16	10,00	0,7	0,5	0,5	1,75
	ACOMETIDA	17	10,00	0,7	0,5	0,5	1,75
	ACOMETIDA	18	10,00	0,7	0,5	0,5	1,75
	ACOMETIDA	19	10,00	0,7	0,5	0,5	1,75
	ACOMETIDA	20	10,00	0,7	0,5	0,5	1,75
	ACOMETIDA	21	10,00	0,7	0,5	0,5	1,75
	ACOMETIDA	22	10,00	0,7	0,5	0,5	1,75
	ACOMETIDA	23	10,00	0,7	0,5	0,5	1,75
	ACOMETIDA	24	10,00	0,7	0,5	0,5	1,75
	ACOMETIDA	25	10,00	0,7	0,5	0,5	1,75
	ACOMETIDA	26	10,00	0,7	0,5	0,5	1,75
							0,00
							0,00
							0,00

OBSERVACIONES: VER PLANOS ANEXOS

CANTIDAD OBRA CONTRATADA	734,87
CANTIDAD OBRA EJECUTADA - PRESENTE ACTA	43,75
CANTIDAD ACUMULADA	734,87
CANTIDAD OBRA POR EJECUTAR	0,00

FRANCY CAROLINA AREVALO GARZÓN
Director de obra
CONSORCIO AGUAS GAITÁN 2025
CONTRATISTA DE OBRA

VANESA GARZON GARCIA
Residente de obra
CONSORCIO AGUAS GAITÁN 2025
CONTRATISTA DE OBRA

JORGE ADELMO DIAZ SARMIENTO
Director de interventoria
CONSORCIO INTERVENTORIA AC INDIGENAS 2025
INTERVENTORIA

FEIDIMAR ALEXANDER TORRES DIAZ
Residente de interventoria
CONSORCIO INTERVENTORIA AC INDIGENAS 2025
INTERVENTORIA

	MEMORIA DE CALCULO DE CANTIDADES DE OBRA PARA CONTRATOS EN EJECUCION	
	Infraestructura	
	Codigo:INF-FR-20	Version:04	Vigencia:10-01-2025

MEMORIAS DE CALCULO PARA CONTRATOS DE OBRA PUBLICA

ACTA PARCIAL No.	01		FECHA	DD	21	MM	1	AA	2026
OBJETO DEL CONTRATO	"CONSTRUCCIÓN SISTEMAS DE ACUEDUCTOS PARA LOS RESGUARDOS INDIGENAS WACOYO, AWALIBA, DOMOPLANAS Y ASEINPOME DEL MUNICIPIO DE PUERTO GAITAN, META"								
INTERVENTOR	CONSORCIO INTERVENTORIA AC INDIGENAS 2025	NIT	901.972.868 – 4			CONTRATO No.		1004 DE 2025	
CONTRATISTA DE OBRA	CONSORCIO AGUAS GAITAN 2025	NIT	901.965.630 – 1			CONTRATO No.		821 DE 2025	

CAPITULO	4	REDES DE ACUEDUCTO	ITEM	4.6	RELLENO CON MATERIAL DE ARRECIFE TAMAÑO MAX. 3"	UNIDAD	M3	UBICACIÓN	WACOYO

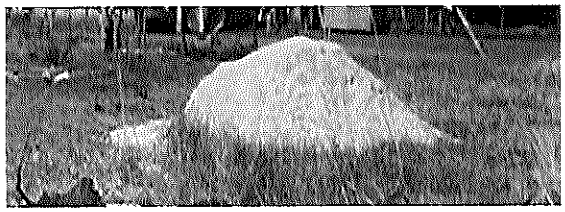

LOCALIZACION	PLANO	TRAMO	LONGITUD	ALTO	ANCHO	CANTIDAD	MEDIDA TOTAL
LA PORFIA	TUBERIA	801-802	6,71	0,15	0,5	1	0,50
	TUBERIA	802-803	8,65	0,15	0,5	1	0,65
	TUBERIA	802-820	78,09	0,15	0,5	1	5,86
	TUBERIA	820-821	82,26	0,15	0,5	1	6,17
	TUBERIA	803-804	93,98	0,15	0,5	1	7,05
	TUBERIA	804-805	71,62	0,15	0,5	1	5,37
	TUBERIA	804-818	88,21	0,15	0,5	1	6,62
	TUBERIA	818-817	88,21	0,15	0,5	1	6,62
	TUBERIA	817-816	88,21	0,15	0,5	1	6,62
	TUBERIA	816-815	88,21	0,15	0,5	1	6,62
	TUBERIA	815-814	116,86	0,15	0,5	1	8,76
	TUBERIA	814-813	116,86	0,15	0,5	1	8,76
	TUBERIA	813-812	101,83	0,15	0,5	1	7,64
	TUBERIA	812-811	101,83	0,15	0,5	1	7,64
	TUBERIA	811-827	115,94	0,15	0,5	1	8,70
	TUBERIA	827-828	115,94	0,15	0,5	1	8,70
	TUBERIA	811-810	80,90	0,15	0,5	1	6,07
	TUBERIA	810-809	80,90	0,15	0,5	1	6,07
	TUBERIA	809-808	80,90	0,15	0,5	1	6,07
	TUBERIA	808-807	80,90	0,15	0,5	1	6,07
	TUBERIA	807-806	114,88	0,15	0,5	1	8,62
	TUBERIA	806-805	114,88	0,15	0,5	1	8,62
	TUBERIA	805-822	72,85	0,15	0,5	1	5,46
	TUBERIA	822-823	72,85	0,15	0,5	1	5,46
	TUBERIA	823-824	72,85	0,15	0,5	1	5,46
	TUBERIA	824-825	72,85	0,15	0,5	1	5,46
	TUBERIA	825-826	41,37	0,15	0,5	1	3,10
	ACOMETIDA	1	10,00	0,15	0,5	0,5	0,38

OBSERVACIONES: VER PLANOS ANEXOS

CANTIDAD OBRA CONTRATADA	198,72
CANTIDAD OBRA EJECUTADA - PRESENTE ACTA	169,09
CANTIDAD ACUMULADA	169,09
CANTIDAD OBRA POR EJECUTAR	29,63

	MEMORIA DE CALCULO DE CANTIDADES DE OBRA PARA CONTRATOS EN EJECUCION		
	Infraestructura		
	Codigo:INF-FR-20	Version:04	Vigencia:10-01-2025

MEMORIAS DE CALCULO PARA CONTRATOS DE OBRA PUBLICA

ACTA PARCIAL No.	01		FECHA	DD	21	MM	1	AA	2026
OBJETO DEL CONTRATO	"CONSTRUCCIÓN SISTEMAS DE ACUEDUCTOS PARA LOS RESGUARDOS INDIGENAS WACOYO, AWALIBA, DOMOPLANAS Y ASEINPOME DEL MUNICIPIO DE PUERTO GAITAN, META"								
INTERVENTOR	CONSORCIO INTERVENTORIA AC INDIGENAS 2025	NIT	901.972.868 – 4			CONTRATO No.		1004 DE 2025	
CONTRATISTA DE OBRA	CONSORCIO AGUAS GAITAN 2025	NIT	901.965.630 – 1			CONTRATO No.		821 DE 2025	

CAPITULO	4	REDES DE ACUEDUCTO	ITEM	4.6	RELLENO CON MATERIAL DE ARRECIFE TAMAÑO MAX. 3"	UNIDAD	M3	UBICACIÓN	WACOYO

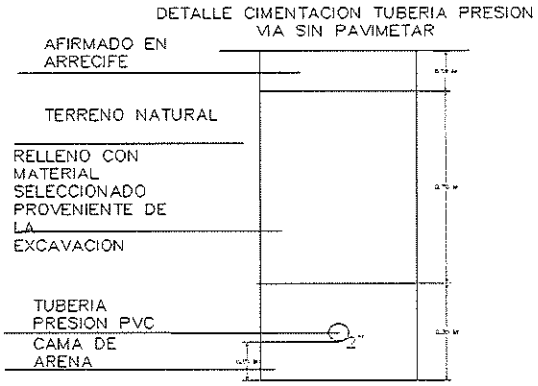

LOCALIZACION	PLANO	TRAMO	LONGITUD	ALTO	ANCHO	CANTIDAD	MEDIDA TOTAL
LA PORFIA	ACOMETIDA	2	10,00	0,15	0,5	0,5	0,38
	ACOMETIDA	3	10,00	0,15	0,5	0,5	0,38
	ACOMETIDA	4	10,00	0,15	0,5	0,5	0,38
	ACOMETIDA	5	10,00	0,15	0,5	0,5	0,38
	ACOMETIDA	6	10,00	0,15	0,5	0,5	0,38
	ACOMETIDA	7	10,00	0,15	0,5	0,5	0,38
	ACOMETIDA	8	10,00	0,15	0,5	0,5	0,38
	ACOMETIDA	9	10,00	0,15	0,5	0,5	0,38
	ACOMETIDA	10	10,00	0,15	0,5	0,5	0,38
	ACOMETIDA	11	10,00	0,15	0,5	0,5	0,38
	ACOMETIDA	12	10,00	0,15	0,5	0,5	0,38
	ACOMETIDA	13	10,00	0,15	0,5	0,5	0,38
	ACOMETIDA	14	10,00	0,15	0,5	0,5	0,38
	ACOMETIDA	15	10,00	0,15	0,5	0,5	0,38
	ACOMETIDA	16	10,00	0,15	0,5	0,5	0,38
	ACOMETIDA	17	10,00	0,15	0,5	0,5	0,38
	ACOMETIDA	18	10,00	0,15	0,5	0,5	0,38
	ACOMETIDA	19	10,00	0,15	0,5	0,5	0,38
	ACOMETIDA	20	10,00	0,15	0,5	0,5	0,38
	ACOMETIDA	21	10,00	0,15	0,5	0,5	0,38
	ACOMETIDA	22	10,00	0,15	0,5	0,5	0,38
	ACOMETIDA	23	10,00	0,15	0,5	0,5	0,38
	ACOMETIDA	24	10,00	0,15	0,5	0,5	0,38
	ACOMETIDA	25	10,00	0,15	0,5	0,5	0,38
	ACOMETIDA	26	10,00	0,15	0,5	0,5	0,38

OBSERVACIONES: VER PLANOS ANEXOS

CANTIDAD OBRA CONTRATADA	198,72
CANTIDAD OBRA EJECUTADA - PRESENTE ACTA	9,38
CANTIDAD ACUMULADA	178,47
CANTIDAD OBRA POR EJECUTAR	20,25

FRANCY CAROLINA AREVALO GARZÓN
Director de obra
CONSORCIO AGUAS GAITAN 2025
CONTRATISTA DE OBRA

VANESA GARZON GARCIA
Residente de obra
CONSORCIO AGUAS GAITÁN 2025
CONTRATISTA DE OBRA

JORGE ADRIANO DIAZ SARMIENTO
Director de interventoría
CONSORCIO INTERVENTORIA AC INDIGENAS 2025
INTERVENTORIA

FEIDIMER ALEXANDER TORRES DIAZ
Residente de interventoría
CONSORCIO INTERVENTORIA AC INDIGENAS 2025
INTERVENTORIA

	MEMORIA DE CALCULO DE CANTIDADES DE OBRA PARA CONTRATOS EN EJECUCION	
	Infraestructura	
	Codigo:INF-FR-20 / Version:04 / Vigencia:10-01-2025	

MEMORIAS DE CALCULO PARA CONTRATOS DE OBRA PUBLICA

ACTA PARCIAL No.	01		FECHA	DD	21	MM	1	AA	2026
OBJETO DEL CONTRATO	"CONSTRUCCIÓN SISTEMAS DE ACUEDUCTOS PARA LOS RESGUARDOS INDIGENAS WACOYO, AWALIBA, DOMOPLANAS Y ASEINPOME DEL MUNICIPIO DE PUERTO GAITAN, META"								
INTERVENTOR	CONSORCIO INTERVENTORIA AC INDIGENAS 2025	NIT	901.972.868 – 4	CONTRATO No.	1004 DE 2025				
CONTRATISTA DE OBRA	CONSORCIO AGUAS GAITAN 2025	NIT	901.965.630 – 1	CONTRATO No.	821 DE 2025				

CAPITULO	4	REDES DE ACUEDUCTO	ITEM	4.7	TRANSPORTE DE MATERIAL GRANULAR	UNIDAD	M3KM	UBICACIÓN	WACOYO

LOCALIZACION	LOCALIZACION Y DESCRIPCION		VOLUMEN	DISTANCIA (KM)		CANTIDAD	MEDIDA TOTAL
LA PORFIA	ARENA		535,38	166,00		1	88.872,90
	RELLENO SUPERIOR		214,16	41,00		1	8.780,56
	GRAVILLA FILTRO		1,61	166,00		1	267,26
	AGREGADO PETREO CONCRETOS		14,55	166,00		1	2.415,30
	GRAVA PLACA		1,31	166,00		1	217,46
	calculo distancia BALSA	dist. (km)					
	mina-balsa	15,00					
	balsa-Pto Lopez	10,00					
	Pto Lopez-Pto Gaitan	112,00					
	Pto Gaitan-LA PORFIA	29,00					
	Distancia Total	166,00					
	Calculo distancia LOS PINOS	dist. (km)					
	Mina los pinos-Pto Gaitan	12,00					
	Pto Gaitan-LA PORFIA	29,00					
	Distancia Total	41,00					

OBSERVACIONES: ANEXO AGREGADOS PETREOS

CANTIDAD OBRA CONTRATADA	143.696,28
CANTIDAD OBRA EJECUTADA - PRESENTE ACTA	100.553,49
CANTIDAD ACUMULADA	100.553,49
CANTIDAD OBRA POR EJECUTAR	43.142,79

FRANCY CAROLINA AREVALO GARZÓN
Director de obra
CONSORCIO AGUAS GAITÁN 2025
CONTRATISTA DE OBRA

VANESA GARZON GARCIA
Residente de obra
CONSORCIO AGUAS GAITÁN 2025
CONTRATISTA DE OBRA

JORGE ADELFIO DIAZ BARMIENTO
Director de interventoría
CONSORCIO INTERVENTORIA AC INDIGENAS 2025
INTERVENTORIA

FEIDIMIR ALEXANDER TORRES DIAZ
Residente de interventoría
CONSORCIO INTERVENTORIA AC INDIGENAS 2025
INTERVENTORIA

	MEMORIA DE CALCULO DE CANTIDADES DE OBRA PARA CONTRATOS EN EJECUCION		
	Infraestructura		
	Codigo:INF-FR-20	Version:04	Vigencia:10-01-2025

MEMORIAS DE CALCULO PARA CONTRATOS DE OBRA PUBLICA

ACTA PARCIAL No.	01		FECHA	DD	21	MM	1	AA	2026
OBJETO DEL CONTRATO	"CONSTRUCCIÓN SISTEMAS DE ACUEDUCTOS PARA LOS RESGUARDOS INDIGENAS WACOYO, AWALIBA, DOMOPLANAS Y ASEINPOME DEL MUNICIPIO DE PUERTO GAITAN, META"							
INTERVENTOR	CONSORCIO INTERVENTORIA AC INDIGENAS 2025	NIT	901.972.868 – 4			CONTRATO No.	1004 DE 2025	
CONTRATISTA DE OBRA	CONSORCIO AGUAS GAITAN 2025	NIT	901.965.630 – 1			CONTRATO No.	821 DE 2025	

CAPITULO	4	REDES DE ACUEDUCTO	ITEM	4.7	TRANSPORTE DE MATERIAL GRANULAR	UNIDAD	M3/KM	UBICACIÓN			
					LOCALIZACION	ELEMENTO	ANCHO	ALTO	LARGO	FACTOR	CANTIDAD	MEDIDA TOTAL
						AGREGADOS PETREOS						
					RESGUARDOS INDIGENAS	zapata cimentacion	1,30	0,30	1,30	1,35	4,00	2,74
						pedestales cimentacion	0,40	1,20	0,40	1,35	4,00	1,04
						placa	3,00	0,10	3,00	1,35	1,00	1,22
						ciclopedo	0,30	0,30	44,80	1,35	0,60	3,27
						viga cerramiento	0,20	0,25	44,80	1,35	1,00	3,02
						zapata columna	0,80	0,30	0,80	1,35	2,00	0,52
						columnas	0,20	2,40	0,20	1,35	2,00	0,26
						zapatas paneles	1,00	0,30	1,00	1,35	2,00	0,81
						pedestales paneles	0,30	1,20	0,30	1,35	2,00	0,29
						caja inspeccion	0,40	0,10	0,40	1,35	4,00	0,09
						tapa valvula	0,30	0,10	0,30	1,35	1,00	0,01
						sello hidraulico	0,05	5,00	3,14	1,35	1,00	1,16
						cabezal hidrahulico	1,00	0,10	1,00	1,35	1,00	0,14
											TOTAL	14,55
						GRAVILLA FILTRO						
						ciclopedo gravilla filtro	0,30	0,30	44,80		0,40	1,61
											TOTAL	1,61
						GRAVA PLACA						
						gravilla	4,70	0,10	4,70		1,00	2,21
						placa	3,00	0,10	3,00		-1,00	-0,90
											TOTAL	1,31

ANEXO AGREGADOS PETREOS

	MEMORIA DE CALCULO DE CANTIDADES DE OBRA PARA CONTRATOS EN EJECUCION		
	Infraestructura		
	Codigo:INF-FR-20	Version:04	Vigencia:10-01-2025

MEMORIAS DE CALCULO PARA CONTRATOS DE OBRA PUBLICA

ACTA PARCIAL No.	01		FECHA	DD	21	MM	1	AA	2026	
OBJETO DEL CONTRATO	"CONSTRUCCIÓN SISTEMAS DE ACUEDUCTOS PARA LOS RESGUARDOS INDIGENAS WACOYO, AWALIBA, DOMOPLANAS Y ASEINPOME DEL MUNICIPIO DE PUERTO GAITAN, META"									
INTERVENTOR	CONSORCIO INTERVENTORIA AC INDIGENAS 2025	NIT	901.972.868 – 4			CONTRATO No.		1004 DE 2025		
CONTRATISTA DE OBRA	CONSORCIO AGUAS GAITAN 2025	NIT	901.965.630 – 1			CONTRATO No.		821 DE 2025		

CAPITULO	4	REDES DE ACUEDUCTO	ITEM	4.8	TUBERÍA PVCP RDE 21 2" INSTALACIÓN	UNIDAD	ML	UBICACIÓN	WACOYO

LOCALIZACION	PLANO	TRAMO	LONGITUD	ALTO	ANCHO	CANTIDAD	MEDIDA TOTAL
LA PORFIA	TUBERIA	801-802	6,71				6,71
	TUBERIA	802-803	8,65				8,65
	TUBERIA	802-820	78,09				78,09
	TUBERIA	820-821	82,26				82,26
	TUBERIA	803-804	93,98				93,98
	TUBERIA	804-805	71,62				71,62
	TUBERIA	804-818	88,21				88,21
	TUBERIA	818-817	88,21				88,21
	TUBERIA	817-816	88,21				88,21
	TUBERIA	816-815	88,21				88,21
	TUBERIA	815-814	116,86				116,86
	TUBERIA	814-813	116,86				116,86
	TUBERIA	813-812	101,83				101,83
	TUBERIA	812-811	101,83				101,83
	TUBERIA	811-827	115,94				115,94
	TUBERIA	827-828	115,94				115,94
	TUBERIA	811-810	80,90				80,90
	TUBERIA	810-809	80,90				80,90
	TUBERIA	809-808	80,90				80,90
	TUBERIA	808-807	80,90				80,90
	TUBERIA	807-806	114,88				114,88
	TUBERIA	806-805	114,88				114,88
	TUBERIA	805-822	72,85				72,85
	TUBERIA	822-823	72,85				72,85
	TUBERIA	823-824	72,85				72,85
	TUBERIA	824-825	72,85				72,85
	TUBERIA	825-826	41,37				41,37

OBSERVACIONES: VER PLANOS ANEXOS

CANTIDAD OBRA CONTRATADA	2.249,56
CANTIDAD OBRA EJECUTADA - PRESENTE ACTA	2.249,56
CANTIDAD ACUMULADA	2.249,56
CANTIDAD OBRA POR EJECUTAR	0,00

FRANCY CAROLINA AREVALO GARZÓN
Director de obra
CONSORCIO AGUAS GAITÁN 2025
CONTRATISTA DE OBRA

VANESA GARZON GARCIA
Residente de obra
CONSORCIO AGUAS GAITÁN 2025
CONTRATISTA DE OBRA

JORGE ADELMO DIAZ SARMIENTO
Director de interventoria
CONSORCIO INTERVENTORIA AC INDIGENAS 2025
INTERVENTORIA

FEIDIMIR ALEXANDER TORRES DIAZ
Residente de interventoria
CONSORCIO INTERVENTORIA AC INDIGENAS 2025
INTERVENTORIA

	MEMORIA DE CALCULO DE CANTIDADES DE OBRA PARA CONTRATOS EN EJECUCION		
	Infraestructura		
	Codigo:INF-FR-20	Version:04	Vigencia:10-01-2025

MEMORIAS DE CALCULO PARA CONTRATOS DE OBRA PUBLICA

ACTA PARCIAL No.	01		FECHA	DD	21	MM	1	AA	2026	
OBJETO DEL CONTRATO	"CONSTRUCCIÓN SISTEMAS DE ACUEDUCTOS PARA LOS RESGUARDOS INDIGENAS WACOYO, AWALIBA, DOMOPLANAS Y ASEINPOME DEL MUNICIPIO DE PUERTO GAITAN, META"									
INTERVENTOR	CONSORCIO INTERVENTORIA AC INDIGENAS 2025	NIT	901.972.868 – 4			CONTRATO No.		1004 DE 2025		
CONTRATISTA DE OBRA	CONSORCIO AGUAS GAITAN 2025	NIT	901.965.630 – 1			CONTRATO No.		821 DE 2025		

CAPITULO	4	REDES DE ACUEDUCTO	ITEM	4.10	CODO GRAN RADIO 90° PVC -PRESIÓN TRABAJO 200PSI-EXTREMOS UNIÓN MECANICA X LISO (2")	UNIDAD	UN	UBICACIÓN	WACOYO

LOCALIZACION	PLANOS	TRAMO	LONGITUD	ALTO	ANCHO	CANTIDAD	MEDIDA TOTAL
LA PORFIA	codo 90°	807				1	1,00
	codo 90°	815				1	1,00
	codo 90°	803				1	1,00
	codo 90°	820				1	1,00
							0,00
							0,00
							0,00
							0,00
							0,00
							0,00

OBSERVACIONES: VER PLANOS ANEXOS

CANTIDAD OBRA CONTRATADA	5,00
CANTIDAD OBRA EJECUTADA - PRESENTE ACTA	4,00
CANTIDAD ACUMULADA	4,00
CANTIDAD OBRA POR EJECUTAR	1,00

FRANCY CAROLINA AREVALO GARZÓN
Director de obra
CONSORCIO AGUAS GAITÁN 2025
CONTRATISTA DE OBRA

VANESA GARZON GARCIA
Residente de obra
CONSORCIO AGUAS GAITÁN 2025
CONTRATISTA DE OBRA

JORGE ADELMO DIAZ SARMIENTO
Director de interventoria
CONSORCIO INTERVENTORIA AC INDIGENAS 2025
INTERVENTORIA

FEIDIMIR ALEXANDER TORRES DIAZ
Residente de interventoria
CONSORCIO INTERVENTORIA AC INDIGENAS 2025
INTERVENTORIA

ALCALDÍA DE PUERTO GAITÁN, META	MEMORIA DE CALCULO DE CANTIDADES DE OBRA PARA CONTRATOS EN EJECUCION		Puerto Gaitán
	Infraestructura		
Codigo:INF-FR-20	Version:04	Vigencia:10-01-2025	

MEMORIAS DE CALCULO PARA CONTRATOS DE OBRA PUBLICA

ACTA PARCIAL No.	01		FECHA	DD	21	MM	1	AA	2026	
OBJETO DEL CONTRATO	"CONSTRUCCIÓN SISTEMAS DE ACUEDUCTOS PARA LOS RESGUARDOS INDIGENAS WACOYO, AWALIBA, DOMOPLANAS Y ASEINPOME DEL MUNICIPIO DE PUERTO GAITAN, META"									
INTERVENTOR	CONSORCIO INTERVENTORIA AC INDIGENAS 2025	NIT	901.972.868 – 4			CONTRATO No.		1004 DE 2025		
CONTRATISTA DE OBRA	CONSORCIO AGUAS GAITAN 2025	NIT	901.965.630 – 1			CONTRATO No.		821 DE 2025		

CAPITULO	4	REDES DE ACUEDUCTO	ITEM	4.11	CODO GRAN RADIO 45° PVC -PRESIÓN TRABAJO 200PSI-EXTREMOS UNIÓN MECANICA X LISO (2")	UNIDAD	UN	UBICACIÓN	WACOYO

LOCALIZACION	PLANOS	TRAMO	LONGITUD	ALTO	ANCHO	CANTIDAD	MEDIDA TOTAL
LA PORFIA	codo 45°	825				1	1,00
	codo 45°	813				1	1,00
							0,00
							0,00
							0,00
							0,00
							0,00
							0,00
							0,00
							0,00
							0,00
CANTIDAD OBRA CONTRATADA							4,00
CANTIDAD OBRA EJECUTADA - PRESENTE ACTA							2,00
CANTIDAD ACUMULADA							2,00
CANTIDAD OBRA POR EJECUTAR							2,00

OBSERVACIONES: VER PLANOS ANEXOS

FRANCY CAROLINA AREVALO GARZÓN
Director de obra
CONSORCIO AGUAS GAITÁN 2025
CONTRATISTA DE OBRA

VANESA GARZON GARCIA
Residente de obra
CONSORCIO AGUAS GAITÁN 2025
CONTRATISTA DE OBRA

JORGE ADELMO DIAZ SARMIENTO
Director de interventoría
CONSORCIO INTERVENTORIA AC INDIGENAS 2025
INTERVENTORIA

FEIDIMIR ALEXANDER TORRES DIAZ
Residente de interventoría
CONSORCIO INTERVENTORIA AC INDIGENAS 2025
INTERVENTORIA

	MEMORIA DE CALCULO DE CANTIDADES DE OBRA PARA CONTRATOS EN EJECUCION		
	Infraestructura		
	Codigo:INF-FR-20	Version:04	Vigencia:10-01-2025

MEMORIAS DE CALCULO PARA CONTRATOS DE OBRA PUBLICA

ACTA PARCIAL No.	01		FECHA	DD	21	MM	1	AA	2026
OBJETO DEL CONTRATO	"CONSTRUCCIÓN SISTEMAS DE ACUEDUCTOS PARA LOS RESGUARDOS INDIGENAS WACOYO, AWALIBA, DOMOPLANAS Y ASEINPOME DEL MUNICIPIO DE PUERTO GAITAN, META"								
INTERVENTOR	CONSORCIO INTERVENTORIA AC INDIGENAS 2025	NIT	901.972.868 – 4			CONTRATO No.		1004 DE 2025	
CONTRATISTA DE OBRA	CONSORCIO AGUAS GAITAN 2025	NIT	901.965.630 – 1			CONTRATO No.		821 DE 2025	

CAPITULO	4	REDES DE ACUEDUCTO	ITEM	4.12	TEE PVC - PRESION TRABAJO 200 PSI- EXTREMOS UNION MECANICA X LISO (2X2X2)	UNIDAD	UN	UBICACIÓN	WACOYO

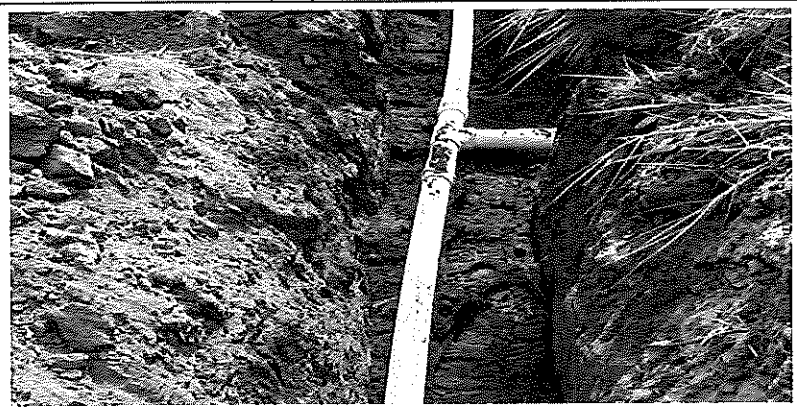

LOCALIZACION	PLANOS	TRAMO	LONGITUD	ALTO	ANCHO	CANTIDAD	MEDIDA TOTAL
LA PORFIA	tee 2"	802				1	1,00
	tee 2"	804				1	1,00
	tee 2"	805				1	1,00
							0,00
							0,00
							0,00
							0,00
							0,00
							0,00
							0,00
							0,00
							0,00
							0,00

OBSERVACIONES: VER PLANOS ANEXOS

CANTIDAD OBRA CONTRATADA	4,00
CANTIDAD OBRA EJECUTADA - PRESENTE ACTA	3,00
CANTIDAD ACUMULADA	3,00
CANTIDAD OBRA POR EJECUTAR	1,00

FRANCY CAROLINA AREVALO GARZÓN
Director de obra
CONSORCIO AGUAS GAITÁN 2025
CONTRATISTA DE OBRA

VANESA GARZON GARCIA
Residente de obra
CONSORCIO AGUAS GAITÁN 2025
CONTRATISTA DE OBRA

JORGE ADELMO DIAZ SARMIENTO
Director de interventoría
CONSORCIO INTERVENTORIA AC INDIGENAS 2025
INTERVENTORIA

FEIDIMIR ALEXANDER TORRES DIAZ
Residente de interventoría
CONSORCIO INTERVENTORIA AC INDIGENAS 2025
INTERVENTORIA

	MEMORIA DE CALCULO DE CANTIDADES DE OBRA PARA CONTRATOS EN EJECUCION		
	Infraestructura		
	Codigo:INF-FR-20	Version:04	Vigencia:10-01-2025

MEMORIAS DE CALCULO PARA CONTRATOS DE OBRA PUBLICA

ACTA PARCIAL No.	01		FECHA	DD	21	MM	1	AA	2026
OBJETO DEL CONTRATO	"CONSTRUCCIÓN SISTEMAS DE ACUEDUCTOS PARA LOS RESGUARDOS INDIGENAS WACOYO, AWALIBA, DOMOPLANAS Y ASEINPOME DEL MUNICIPIO DE PUERTO GAITAN, META"								
INTERVENTOR	CONSORCIO INTERVENTORIA AC INDIGENAS 2025	NIT	901.972.868 – 4			CONTRATO No.		1004 DE 2025	
CONTRATISTA DE OBRA	CONSORCIO AGUAS GAITAN 2025	NIT	901.965.630 – 1			CONTRATO No.		821 DE 2025	

CAPITULO	4	REDES DE ACUEDUCTO	ITEM	4.13	SUMINISTRO E INSTALACIÓN UNION DE REPARACION EN PVC Ø2" UM UN	UNIDAD	UN	UBICACIÓN	WACOYO

LOCALIZACION	PLANOS	TRAMO	LONGITUD	ALTO	ANCHO	CANTIDAD	MEDIDA TOTAL
LA PORFIA	reparacion 2"	801-802				1	1,00
	reparacion 2"	819-820				1	1,00
	reparacion 2"	804-805				1	1,00
	reparacion 2"	812-813				1	1,00
	reparacion 2"	813-814				1	1,00
	reparacion 2"	815-816				1	1,00
							0,00
							0,00
							0,00
							0,00
							0,00
							0,00
							0,00
							0,00
							0,00
							0,00
							0,00
							0,00
							0,00
							0,00
							0,00
							0,00
							0,00
							0,00

OBSERVACIONES: VER PLANOS ANEXOS

CANTIDAD OBRA CONTRATADA	6,00
CANTIDAD OBRA EJECUTADA - PRESENTE ACTA	6,00
CANTIDAD ACUMULADA	6,00
CANTIDAD OBRA POR EJECUTAR	0,00

FRANCY CAROLINA AREVALO GARZÓN
Director de obra
CONSORCIO AGUAS GAITÁN 2025
CONTRATISTA DE OBRA

VANESA GARZON GARCIA
Residente de obra
CONSORCIO AGUAS GAITÁN 2025
CONTRATISTA DE OBRA

JORGE ADELMO DIAZ SARMIENTO
Director de interventoria
CONSORCIO INTERVENTORIA AC INDIGENAS 2025
INTERVENTORIA

FEIDIMIR ALEXANDER TORRES DIAZ
Residente de interventoria
CONSORCIO INTERVENTORIA AC INDIGENAS 2025
INTERVENTORIA

	MEMORIA DE CALCULO DE CANTIDADES DE OBRA PARA CONTRATOS EN EJECUCION		
	Infraestructura		
	Codigo:INF-FR-20	Version:04	Vigencia:10-01-2025

MEMORIAS DE CALCULO PARA CONTRATOS DE OBRA PUBLICA

ACTA PARCIAL No.	01		FECHA	DD	21	MM	1	AA	2026	
OBJETO DEL CONTRATO	"CONSTRUCCIÓN SISTEMAS DE ACUEDUCTOS PARA LOS RESGUARDOS INDIGENAS WACOYO, AWALIBA, DOMOPLANAS Y ASEINPOME DEL MUNICIPIO DE PUERTO GAITAN, META"									
INTERVENTOR	CONSORCIO INTERVENTORIA AC INDIGENAS 2025	NIT	901.972.868 – 4		CONTRATO No.		1004 DE 2025			
CONTRATISTA DE OBRA	CONSORCIO AGUAS GAITAN 2025	NIT	901.965.630 – 1		CONTRATO No.		821 DE 2025			

CAPITULO	4	REDES DE ACUEDUCTO	ITEM	4.14	TAPON EN PVC- PRESION TRABAJO 280 PSI (2")	UNIDAD	UN	UBICACIÓN	WACOYO

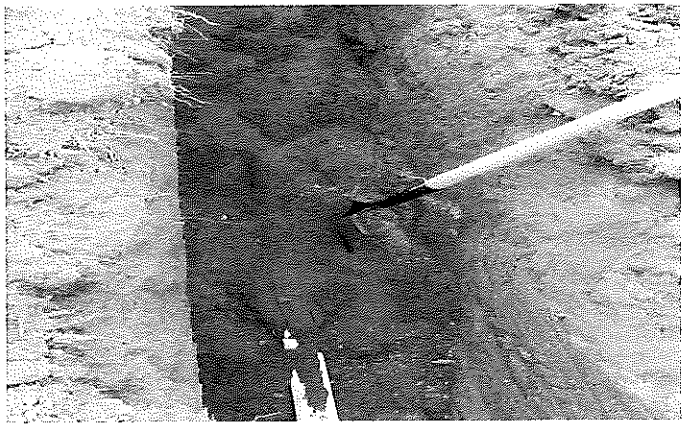

LOCALIZACION	PLANOS	TRAMO	LONGITUD	ALTO	ANCHO	CANTIDAD	MEDIDA TOTAL
LA PORFIA	tapon 2"	828				1	1,00
	tapon 2"	826				1	1,00
	tapon 2"	821				1	1,00
							0,00
							0,00
							0,00
							0,00
							0,00
							0,00
							0,00
							0,00
							0,00

OBSERVACIONES: VER PLANOS ANEXOS

CANTIDAD OBRA CONTRATADA	3,00
CANTIDAD OBRA EJECUTADA - PRESENTE ACTA	3,00
CANTIDAD ACUMULADA	3,00
CANTIDAD OBRA POR EJECUTAR	0,00

FRANCY CAROLINA ARIEVALO GARZÓN
Director de obra
CONSORCIO AGUAS GAITÁN 2025
CONTRATISTA DE OBRA

VANESA GARZON GARCIA
Residente de obra
CONSORCIO AGUAS GAITÁN 2025
CONTRATISTA DE OBRA

JORGE ADELMO DIAZ SARMIENTO
Director de interventoría
CONSORCIO INTERVENTORIA AC INDIGENAS 2025
INTERVENTORIA

FEIDIMIR ALEXANDER TORRES DIAZ
Residente de interventoría
CONSORCIO INTERVENTORIA AC INDIGENAS 2025
INTERVENTORIA

	MEMORIA DE CALCULO DE CANTIDADES DE OBRA PARA CONTRATOS EN EJECUCION		
	Infraestructura		
	Codigo:INF-FR-20	Version:04	Vigencia:10-01-2025

MEMORIAS DE CALCULO PARA CONTRATOS DE OBRA PUBLICA

ACTA PARCIAL No.	01		FECHA	DD	21	MM	1	AA	2026
OBJETO DEL CONTRATO	"CONSTRUCCIÓN SISTEMAS DE ACUEDUCTOS PARA LOS RESGUARDOS INDIGENAS WACOYO, AWALIBA, DOMOPLANAS Y ASEINPOME DEL MUNICIPIO DE PUERTO GAITAN, META"								
INTERVENTOR	CONSORCIO INTERVENTORIA AC INDIGENAS 2025	NIT	901.972.868 – 4			CONTRATO No.		1004 DE 2025	
CONTRATISTA DE OBRA	CONSORCIO AGUAS GAITAN 2025	NIT	901.965.630 – 1			CONTRATO No.		821 DE 2025	

CAPITULO	4	REDES DE ACUEDUCTO	ITEM	4.15	EXCAVACION MECANICA EN MATERIAL COMÚN INCLUYE CARGUE	UNIDAD	M3	UBICACIÓN	WACOYO

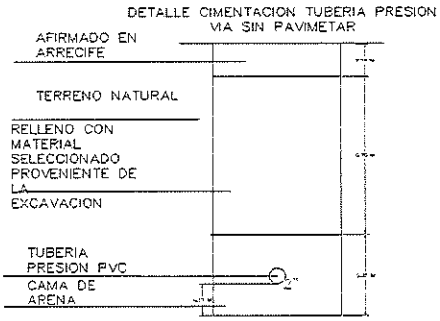

LOCALIZACION	PLANO	TRAMO	LONGITUD	ALTO	ANCHO	CANTIDAD	MEDIDA TOTAL
LA PORFIA	TUBERIA	801-802	6,71	1,2	0,5	1	4,03
	TUBERIA	802-803	8,65	1,2	0,5	1	5,19
	TUBERIA	802-820	78,09	1,2	0,5	1	46,86
	TUBERIA	820-821	82,26	1,2	0,5	1	49,36
	TUBERIA	803-804	93,98	1,2	0,5	1	56,39
	TUBERIA	804-805	71,62	1,2	0,5	1	42,97
	TUBERIA	804-818	88,21	1,2	0,5	1	52,93
	TUBERIA	818-817	88,21	1,2	0,5	1	52,93
	TUBERIA	817-816	88,21	1,2	0,5	1	52,93
	TUBERIA	816-815	88,21	1,2	0,5	1	52,93
	TUBERIA	815-814	116,86	1,2	0,5	1	70,11
	TUBERIA	814-813	116,86	1,2	0,5	1	70,11
	TUBERIA	813-812	101,83	1,2	0,5	1	61,10
	TUBERIA	812-811	101,83	1,2	0,5	1	61,10
	TUBERIA	811-827	115,94	1,2	0,5	1	69,57
	TUBERIA	827-828	115,94	1,2	0,5	1	69,57
	TUBERIA	811-810	80,90	1,2	0,5	1	48,54
	TUBERIA	810-809	80,90	1,2	0,5	1	48,54
	TUBERIA	809-808	80,90	1,2	0,5	1	48,54
	TUBERIA	808-807	80,90	1,2	0,5	1	48,54
	TUBERIA	807-806	114,88	1,2	0,5	1	68,93
	TUBERIA	806-805	114,88	1,2	0,5	1	68,93
	TUBERIA	805-822	72,85	1,2	0,5	1	43,71
	TUBERIA	822-823	72,85	1,2	0,5	1	43,71
	TUBERIA	823-824	72,85	1,2	0,5	1	43,71
	TUBERIA	824-825	72,85	1,2	0,5	1	43,71
	TUBERIA	825-826	41,38	1,2	0,5	1	24,83

OBSERVACIONES: VER PLANOS ANEXOS

CANTIDAD OBRA CONTRATADA	1.349,74
CANTIDAD OBRA EJECUTADA - PRESENTE ACTA	1.349,74
CANTIDAD ACUMULADA	1.349,74
CANTIDAD OBRA POR EJECUTAR	0,00

FRANCY CAROLINA AREVALO GARZÓN
Director de obra
CONSORCIO AGUAS GAITÁN 2025
CONTRATISTA DE OBRA

VANESA GARZON GARCIA
Residente de obra
CONSORCIO AGUAS GAITÁN 2025
CONTRATISTA DE OBRA

JORGE ADELMO DIAZ PARMIENTO
Director de interventoría
CONSORCIO INTERVENTORIA AC INDIGENAS 2025
INTERVENTORIA

FEIDIMIR ALEXANDER TORRES DIAZ
Residente de interventoría
CONSORCIO INTERVENTORIA AC INDIGENAS 2025
INTERVENTORIA

	MEMORIA DE CALCULO DE CANTIDADES DE OBRA PARA CONTRATOS EN EJECUCION		
	Infraestructura		
	Codigo:INF-FR-20	Version:04	Vigencia:10-01-2025

MEMORIAS DE CALCULO PARA CONTRATOS DE OBRA PUBLICA

ACTA PARCIAL No.	01		FECHA	DD	21	MM	1	AA	2026
OBJETO DEL CONTRATO	"CONSTRUCCIÓN SISTEMAS DE ACUEDUCTOS PARA LOS RESGUARDOS INDIGENAS WACOYO, AWALIBA, DOMOPLANAS Y ASEINPOME DEL MUNICIPIO DE PUERTO GAITAN, META"								
INTERVENTOR	CONSORCIO INTERVENTORIA AC INDIGENAS 2025	NIT	901.972.868 – 4			CONTRATO No.		1004 DE 2025	
CONTRATISTA DE OBRA	CONSORCIO AGUAS GAITAN 2025	NIT	901.965.630 – 1			CONTRATO No.		821 DE 2025	

CAPITULO	4	REDES DE ACUEDUCTO	ITEM	4.16	ACOMETIDA DOMIC. ACUED. 2X1/2" (INC. SUMIN. E INSTAL. MANGUERA 10M, ACCESORIOS Y REGISTRO)	UNIDAD	UND	UBICACIÓN	WACOYO

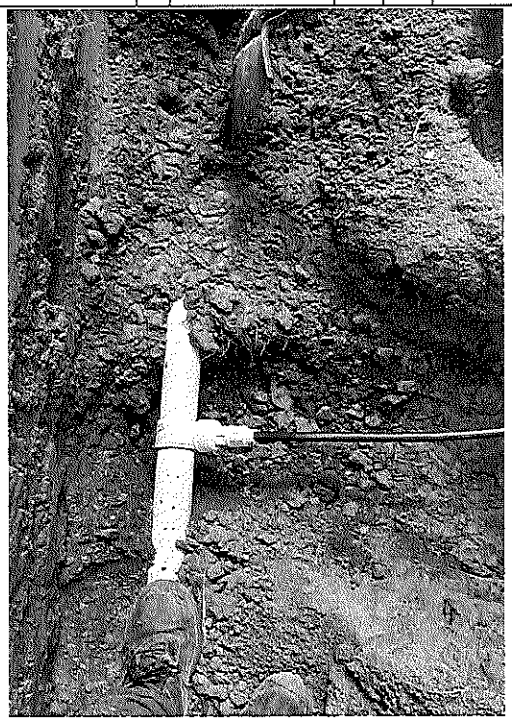

LOCALIZACION	PLANO	TRAMO	LONGITUD	ALTO	ANCHO	CANTIDAD	MEDIDA TOTAL
LA PORFIA	ACOMETIDA	1				1	1,00
	ACOMETIDA	2				1	1,00
	ACOMETIDA	3				1	1,00
	ACOMETIDA	4				1	1,00
	ACOMETIDA	5				1	1,00
	ACOMETIDA	6				1	1,00
	ACOMETIDA	7				1	1,00
	ACOMETIDA	8				1	1,00
	ACOMETIDA	9				1	1,00
	ACOMETIDA	10				1	1,00
	ACOMETIDA	11				1	1,00
	ACOMETIDA	12				1	1,00
	ACOMETIDA	13				1	1,00
	ACOMETIDA	14				1	1,00
	ACOMETIDA	15				1	1,00
	ACOMETIDA	16				1	1,00
	ACOMETIDA	17				1	1,00
	ACOMETIDA	18				1	1,00
	ACOMETIDA	19				1	1,00
	ACOMETIDA	20				1	1,00
	ACOMETIDA	21				1	1,00
	ACOMETIDA	22				1	1,00
	ACOMETIDA	23				1	1,00
	ACOMETIDA	24				1	1,00
	ACOMETIDA	25				1	1,00
	ACOMETIDA	26				1	1,00
							0,00

OBSERVACIONES: VER PLANOS ANEXOS

CANTIDAD OBRA CONTRATADA	40,00
CANTIDAD OBRA EJECUTADA - PRESENTE ACTA	26,00
CANTIDAD ACUMULADA	26,00
CANTIDAD OBRA POR EJECUTAR	14,00

FRANCY CAROLINA AREVALO GARZÓN
Director de obra
CONSORCIO AGUAS GAITÁN 2025
CONTRATISTA DE OBRA

VANESA GARZON GARCIA
Residente de obra
CONSORCIO AGUAS GAITÁN 2025
CONTRATISTA DE OBRA

JORGE ADELMO DIAZ SARMIENTO
Director de interventoría
CONSORCIO INTERVENTORIA AC INDIGENAS 2025
INTERVENTORIA

FEIDIMIR ALEXANDER TORRES DIAZ
Residente de interventoría
CONSORCIO INTERVENTORIA AC INDIGENAS 2025
INTERVENTORIA

	MEMORIA DE CALCULO DE CANTIDADES DE OBRA PARA CONTRATOS EN EJECUCION		
	Infraestructura		
	Codigo:INF-FR-20	Version:04	Vigencia:10-01-2025

MEMORIAS DE CALCULO PARA CONTRATOS DE OBRA PUBLICA

ACTA PARCIAL No.	01		FECHA	DD	21	MM	1	AA	2026	
OBJETO DEL CONTRATO	"CONSTRUCCIÓN SISTEMAS DE ACUEDUCTOS PARA LOS RESGUARDOS INDIGENAS WACOYO, AWALIBA, DOMOPLANAS Y ASEINPOME DEL MUNICIPIO DE PUERTO GAITAN, META"									
INTERVENTOR	CONSORCIO INTERVENTORIA AC INDIGENAS 2025	NIT	901.972.868 – 4	CONTRATO No.	1004 DE 2025					
CONTRATISTA DE OBRA	CONSORCIO AGUAS GAITAN 2025	NIT	901.965.630 – 1	CONTRATO No.	821 DE 2025					

CAPITULO	1	POZO PROFUNDO	ITEM	1,1	LOCALIZACIÓN Y REPLANTEO PARA POZOS PROFUNDOS	UNIDAD	UND	UBICACIÓN	WACOYO	

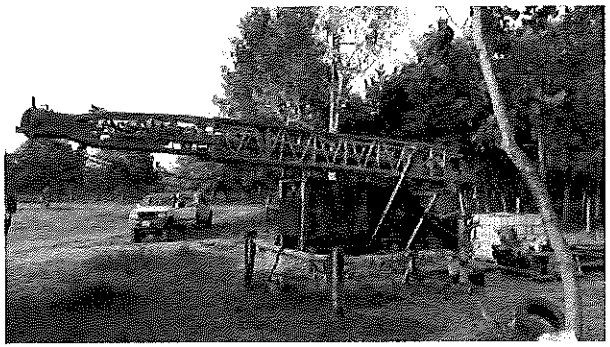

LOCALIZACION Y/O DESCRIPCION	LONGITUD	ALTO	ANCHO	CANTIDAD	MEDIDA TOTAL
COMUNIDAD LA CAIMANA				1,00	1,00
					0,00

CANTIDAD OBRA CONTRATADA	1,00
CANTIDAD OBRA EJECUTADA - PRESENTE ACTA	1,00
CANTIDAD OBRA POR EJECUTAR	0,00

OBSERVACIONES:

FRANCY CAROLINA AREVALO GARZÓN
Director de obra
CONSORCIO AGUAS GAITÁN 2025
CONTRATISTA DE OBRA

VANESA GARZON GARCIA
Residente de obra
CONSORCIO AGUAS GAITÁN 2025
CONTRATISTA DE OBRA

JORGE ADELMO DIAZ SARMIENTO
Director de interventoría
CONSORCIO INTERVENTORIA AC INDIGENAS 2025
INTERVENTORIA

FEIDIMIR ALEXANDER TORRES DIAZ
Residente de interventoría
CONSORCIO INTERVENTORIA AC INDIGENAS 2025
INTERVENTORIA

	MEMORIA DE CALCULO DE CANTIDADES DE OBRA PARA CONTRATOS EN EJECUCION		
	Infraestructura		
	Codigo:INF-FR-20	Version:04	Vigencia:10-01-2025

MEMORIAS DE CALCULO PARA CONTRATOS DE OBRA PUBLICA

ACTA PARCIAL No.	01		FECHA	DD	21	MM	1	AA	2026
OBJETO DEL CONTRATO	"CONSTRUCCIÓN SISTEMAS DE ACUEDUCTOS PARA LOS RESGUARDOS INDIGENAS WACOYO, AWALIBA, DOMOPLANAS Y ASEINPOME DEL MUNICIPIO DE PUERTO GAITAN, META"								
INTERVENTOR	CONSORCIO INTERVENTORIA AC INDIGENAS 2025	NIT	901.972.868 – 4	CONTRATO No.	1004 DE 2025				
CONTRATISTA DE OBRA	CONSORCIO AGUAS GAITAN 2025	NIT	901.965.630 – 1	CONTRATO No.	821 DE 2025				

CAPITULO	1	POZO PROFUNDO	ITEM	1,2	INSTALACIÓN Y ADECUACIÓN DE EQUIPOS CONSTRUCCIÓN DE PISCINA DE LODOS Y TRABAJOS PREPARATORIOS	UNIDAD	UND	UBICACIÓN	WACOYO	

LOCALIZACION Y/O DESCRIPCION	LONGITUD	ALTO	ANCHO	CANTIDAD	MEDIDA TOTAL
COMUNIDAD LA CAIMANA				1,00	1,00
					0,00

CANTIDAD OBRA CONTRATADA	1,00
CANTIDAD OBRA EJECUTADA - PRESENTE ACTA	1,00
CANTIDAD OBRA POR EJECUTAR	0,00

OBSERVACIONES:

FRANCY CAROLINA AREVALO GARZÓN
Director de obra
CONSORCIO AGUAS GAITÁN 2025
CONTRATISTA DE OBRA

VANESA GARZON GARCIA
Residente de obra
CONSORCIO AGUAS GAITÁN 2025
CONTRATISTA DE OBRA

JORGE ADELMO DIAZ SARMIENTO
Director de interventoría
CONSORCIO INTERVENTORIA AC INDIGENAS 2025
INTERVENTORIA

FEIDIMIR ALEXANDER TORRES DIAZ
Residente de interventoría
CONSORCIO INTERVENTORIA AC INDIGENAS 2025
INTERVENTORIA

	MEMORIA DE CALCULO DE CANTIDADES DE OBRA PARA CONTRATOS EN EJECUCION		
	Infraestructura		
	Codigo:INF-FR-20	Version:04	Vigencia:10-01-2025

MEMORIAS DE CALCULO PARA CONTRATOS DE OBRA PUBLICA

ACTA PARCIAL No.	01		FECHA	DD	21	MM	1	AA	2026
OBJETO DEL CONTRATO	"CONSTRUCCIÓN SISTEMAS DE ACUEDUCTOS PARA LOS RESGUARDOS INDIGENAS WACOYO, AWALIBA, DOMOPLANAS Y ASEINPOME DEL MUNICIPIO DE PUERTO GAITAN, META"								
INTERVENTOR	CONSORCIO INTERVENTORIA AC INDIGENAS 2025	NIT	901.972.868 – 4	CONTRATO No.	1004 DE 2025				
CONTRATISTA DE OBRA	CONSORCIO AGUAS GAITAN 2025	NIT	901.965.630 – 1	CONTRATO No.	821 DE 2025				

CAPITULO	1	POZO PROFUNDO	ITEM	1,3	PERFORACIÓN DE PRUEBA EN 8 1/2" CON EQUIPO DE ROTACIÓN DIRECTA POR LODOS PARA ESTUDIO LITOLÓGICO	UNIDAD	ML	UBICACIÓN	WACOYO	

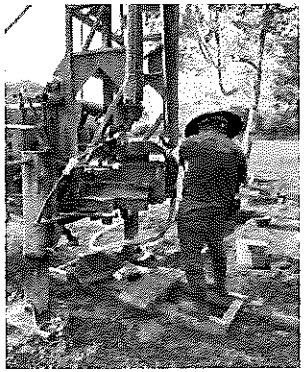

LOCALIZACION Y/O DESCRIPCION	LONGITUD	ALTO	ANCHO	CANTIDAD	MEDIDA TOTAL
COMUNIDAD LA CAIMANA	137,00				137,00
					0,00
CANTIDAD OBRA CONTRATADA					137,00
CANTIDAD OBRA EJECUTADA - PRESENTE ACTA					137,00
CANTIDAD OBRA POR EJECUTAR					0,00

OBSERVACIONES:

FRANCY CAROLINA AREVALO GARZÓN
Director de obra
CONSORCIO AGUAS GAITÁN 2025
CONTRATISTA DE OBRA

VANESA GARZON GARCIA
Residente de obra
CONSORCIO AGUAS GAITÁN 2025
CONTRATISTA DE OBRA

JORGE ADELMO DIAZ SARMIENTO
Director de interventoría
CONSORCIO INTERVENTORIA AC INDIGENAS 2025
INTERVENTORIA

FEIDIMIR ALEXANDER TORRES DIAZ
Residente de interventoría
CONSORCIO INTERVENTORIA AC INDIGENAS 2025
INTERVENTORIA

	MEMORIA DE CALCULO DE CANTIDADES DE OBRA PARA CONTRATOS EN EJECUCION		
	Infraestructura		
	Codigo:INF-FR-20	Version:04	Vigencia:10-01-2025

MEMORIAS DE CALCULO PARA CONTRATOS DE OBRA PUBLICA

ACTA PARCIAL No.	01		FECHA	DD	21	MM	1	AA	2026	
OBJETO DEL CONTRATO	"CONSTRUCCIÓN SISTEMAS DE ACUEDUCTOS PARA LOS RESGUARDOS INDIGENAS WACOYO, AWALIBA, DOMOPLANAS Y ASEINPOME DEL MUNICIPIO DE PUERTO GAITAN, META"									
INTERVENTOR	CONSORCIO INTERVENTORIA AC INDIGENAS 2025	NIT	901.972.868 – 4	CONTRATO No.	1004 DE 2025					
CONTRATISTA DE OBRA	CONSORCIO AGUAS GAITAN 2025	NIT	901.965.630 – 1	CONTRATO No.	821 DE 2025					

CAPITULO	1	POZO PROFUNDO	ITEM	1,4	ANÁLISIS LITOLÓGICO Y GRANULOMÉTRICO DEL POZO	UNIDAD	ML	UBICACIÓN	WACOYO	

LOCALIZACION Y/O DESCRIPCION	LONGITUD	ALTO	ANCHO	CANTIDAD	MEDIDA TOTAL
COMUNIDAD LA CAIMANA	137,00				137,00
					0,00

OBSERVACIONES:

CANTIDAD OBRA CONTRATADA	137,00
CANTIDAD OBRA EJECUTADA - PRESENTE ACTA	137,00
CANTIDAD OBRA POR EJECUTAR	0,00

FRANCY CAROLINA AREVALO GARZÓN
Director de obra
CONSORCIO AGUAS GAITÁN 2025
CONTRATISTA DE OBRA

VANESA GARZON GARCIA
Residente de obra
CONSORCIO AGUAS GAITÁN 2025
CONTRATISTA DE OBRA

JORGE ADELMO DIAZ SARMIENTO
Director de interventoría
CONSORCIO INTERVENTORIA AC INDIGENAS 2025
INTERVENTORIA

FEIDIMIR ALEXANDER TORRES DIAZ
Residente de interventoría
CONSORCIO INTERVENTORIA AC INDIGENAS 2025
INTERVENTORIA

	MEMORIA DE CALCULO DE CANTIDADES DE OBRA PARA CONTRATOS EN EJECUCION		
	Infraestructura		
	Codigo:INF-FR-20	Version:04	Vigencia:10-01-2025

MEMORIAS DE CALCULO PARA CONTRATOS DE OBRA PUBLICA

ACTA PARCIAL No.	01			FECHA	DD	21	MM	1	AA	2026
OBJETO DEL CONTRATO	"CONSTRUCCIÓN SISTEMAS DE ACUEDUCTOS PARA LOS RESGUARDOS INDIGENAS WACOYO, AWALIBA, DOMOPLANAS Y ASEINPOME DEL MUNICIPIO DE PUERTO GAITAN, META"									
INTERVENTOR	CONSORCIO INTERVENTORIA AC INDIGENAS 2025	NIT	901.972.868 – 4	CONTRATO No.	1004 DE 2025					
CONTRATISTA DE OBRA	CONSORCIO AGUAS GAITAN 2025	NIT	901.965.630 – 1	CONTRATO No.	821 DE 2025					

CAPITULO	1	POZO PROFUNDO	ITEM	1,5	EJECUCIÓN DE REGISTRO ELÉCTRICO (POTENCIAL EXPONTÁNEO, RESISTIVIDAD, RAYOS GAMA)	UNIDAD	UND	UBICACIÓN	WACOYO	

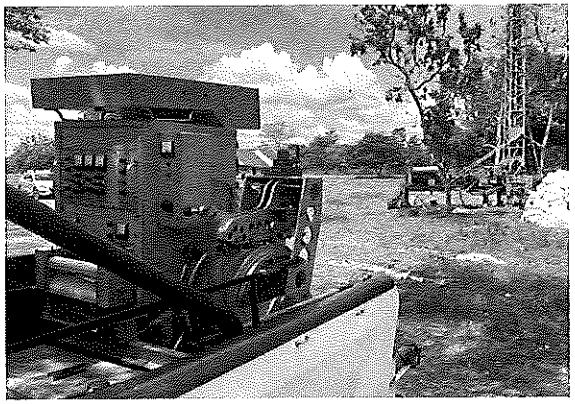

LOCALIZACION Y/O DESCRIPCION	LONGITUD	ALTO	ANCHO	CANTIDAD	MEDIDA TOTAL
COMUNIDAD LA CAIMANA				1,00	1,00
					0,00

CANTIDAD OBRA CONTRATADA	1,00
CANTIDAD OBRA EJECUTADA - PRESENTE ACTA	1,00
CANTIDAD OBRA POR EJECUTAR	0,00

OBSERVACIONES:

FRANCY CAROLINA AREVALO GARZÓN
Director de obra
CONSORCIO AGUAS GAITÁN 2025
CONTRATISTA DE OBRA

VANESA GARZON GARCIA
Residente de obra
CONSORCIO AGUAS GAITÁN 2025
CONTRATISTA DE OBRA

JORGE ADELINO DIAZ SARMIENTO
Director de interventoría
CONSORCIO INTERVENTORIA AC INDIGENAS 2025
INTERVENTORIA

FEIDIMIR ALEXANDER TORRES DIAZ
Residente de interventoría
CONSORCIO INTERVENTORIA AC INDIGENAS 2025
INTERVENTORIA

	MEMORIA DE CALCULO DE CANTIDADES DE OBRA PARA CONTRATOS EN EJECUCION		
	Infraestructura		
	Codigo:INF-FR-20	Version:04	Vigencia:10-01-2025

MEMORIAS DE CALCULO PARA CONTRATOS DE OBRA PUBLICA

ACTA PARCIAL No.	01		FECHA	DD	21	MM	1	AA	2026	
OBJETO DEL CONTRATO	"CONSTRUCCIÓN SISTEMAS DE ACUEDUCTOS PARA LOS RESGUARDOS INDIGENAS WACOYO, AWALIBA, DOMOPLANAS Y ASEINPOME DEL MUNICIPIO DE PUERTO GAITAN, META"									
INTERVENTOR	CONSORCIO INTERVENTORIA AC INDIGENAS 2025	NIT	901.972.868 – 4	CONTRATO No.	1004 DE 2025					
CONTRATISTA DE OBRA	CONSORCIO AGUAS GAITAN 2025	NIT	901.965.630 – 1	CONTRATO No.	821 DE 2025					

CAPITULO	1	POZO PROFUNDO	ITEM	1,6	AMPLIACIÓN DE LA PERFORACIÓN EXPLORATORIA HASTA 12 1/2"	UNIDAD	ML	UBICACIÓN	WACOYO	

LOCALIZACION Y/O DESCRIPCION	LONGITUD	ALTO	ANCHO	CANTIDAD	MEDIDA TOTAL
COMUNIDAD LA CAIMANA	137,00				137,00
					0,00

OBSERVACIONES:

CANTIDAD OBRA CONTRATADA	137,00
CANTIDAD OBRA EJECUTADA - PRESENTE ACTA	137,00
CANTIDAD OBRA POR EJECUTAR	0,00

FRANCY CAROLINA AREVALO GARZÓN
Director de obra
CONSORCIO AGUAS GAITÁN 2025
CONTRATISTA DE OBRA

VANESA GARZON GARCIA
Residente de obra
CONSORCIO AGUAS GAITÁN 2025
CONTRATISTA DE OBRA

JORGE ADELMO DIAZ SARMIENTO
Director de interventoría
CONSORCIO INTERVENTORIA AC INDIGENAS 2025
INTERVENTORIA

FEIDIMIR ALEXANDER TORRES DIAZ
Residente de interventoría
CONSORCIO INTERVENTORIA AC INDIGENAS 2025
INTERVENTORIA

	MEMORIA DE CALCULO DE CANTIDADES DE OBRA PARA CONTRATOS EN EJECUCION		
	Infraestructura		
	Codigo:INF-FR-20	Version:04	Vigencia:10-01-2025

MEMORIAS DE CALCULO PARA CONTRATOS DE OBRA PUBLICA

ACTA PARCIAL No.	01		FECHA	DD	21	MM	1	AA	2026
OBJETO DEL CONTRATO	"CONSTRUCCIÓN SISTEMAS DE ACUEDUCTOS PARA LOS RESGUARDOS INDIGENAS WACOYO, AWALIBA, DOMOPLANAS Y ASEINPOME DEL MUNICIPIO DE PUERTO GAITAN, META"								
INTERVENTOR	CONSORCIO INTERVENTORIA AC INDIGENAS 2025	NIT	901.972.868 – 4	CONTRATO No.	1004 DE 2025				
CONTRATISTA DE OBRA	CONSORCIO AGUAS GAITAN 2025	NIT	901.965.630 – 1	CONTRATO No.	821 DE 2025				

CAPITULO	1	POZO PROFUNDO	ITEM	1,7	SUMINISTRO E INSTALACIÓN DE TUBERIA DE PVC 6" ROSCADA RDE 21 PRESIÓN PARA PROFUNDIDADES DE 0 A 200 M	UNIDAD	ML	UBICACIÓN	WACOYO	

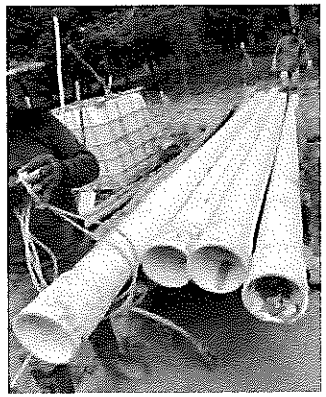

LOCALIZACION Y/O DESCRIPCION	LONGITUD	ALTO	ANCHO	CANTIDAD	MEDIDA TOTAL
COMUNIDAD LA CAIMANA	103,00				103,00
					0,00
CANTIDAD OBRA CONTRATADA					105,00
CANTIDAD OBRA EJECUTADA - PRESENTE ACTA					103,00
CANTIDAD OBRA POR EJECUTAR					2,00

OBSERVACIONES:

FRANCY CAROLINA AREVALO GARZÓN
Director de obra
CONSORCIO AGUAS GAITÁN 2025
CONTRATISTA DE OBRA

VANESA GARZON GARCIA
Residente de obra
CONSORCIO AGUAS GAITÁN 2025
CONTRATISTA DE OBRA

JORGE ADELMO DIAZ SARMIENTO
Director de interventoria
CONSORCIO INTERVENTORIA AC INDIGENAS 2025
INTERVENTORIA

FEIDIMIR ALEXANDER TORRES DIAZ
Residente de interventoria
CONSORCIO INTERVENTORIA AC INDIGENAS 2025
INTERVENTORIA

	MEMORIA DE CALCULO DE CANTIDADES DE OBRA PARA CONTRATOS EN EJECUCION		
	Infraestructura		
	Codigo:INF-FR-20	Version:04	Vigencia:10-01-2025

MEMORIAS DE CALCULO PARA CONTRATOS DE OBRA PUBLICA

ACTA PARCIAL No.	01		FECHA	DD	21	MM	1	AA	2026	
OBJETO DEL CONTRATO	"CONSTRUCCIÓN SISTEMAS DE ACUEDUCTOS PARA LOS RESGUARDOS INDIGENAS WACOYO, AWALIBA, DOMOPLANAS Y ASEINPOME DEL MUNICIPIO DE PUERTO GAITAN, META"									
INTERVENTOR	CONSORCIO INTERVENTORIA AC INDIGENAS 2025	NIT	901.972.868 – 4		CONTRATO No.		1004 DE 2025			
CONTRATISTA DE OBRA	CONSORCIO AGUAS GAITAN 2025	NIT	901.965.630 – 1		CONTRATO No.		821 DE 2025			

CAPITULO	1	POZO PROFUNDO	ITEM	1,8	AFORO DEL POZO (PRUEBA DE BOMBEO)	UNIDAD	UND	UBICACIÓN	WACOYO	

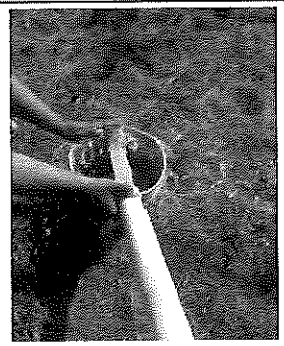

LOCALIZACION Y/O DESCRIPCION	LONGITUD	ALTO	ANCHO	CANTIDAD	MEDIDA TOTAL
COMUNIDAD LA CAIMANA				1,00	1,00
					0,00

CANTIDAD OBRA CONTRATADA	1,00
CANTIDAD OBRA EJECUTADA - PRESENTE ACTA	1,00
CANTIDAD OBRA POR EJECUTAR	0,00

OBSERVACIONES:

FRANCY CAROLINA AREVALO GARZÓN
Director de obra
CONSORCIO AGUAS GAITÁN 2025
CONTRATISTA DE OBRA

VANESA GARZON GARCIA
Residente de obra
CONSORCIO AGUAS GAITÁN 2025
CONTRATISTA DE OBRA

JORGE ADELMO DIAZ SARMIENTO
Director de interventoría
CONSORCIO INTERVENTORIA AC INDIGENAS 2025
INTERVENTORIA

FEIDIMIR ALEXANDER TORRES DIAZ
Residente de interventoría
CONSORCIO INTERVENTORIA AC INDIGENAS 2025
INTERVENTORIA

	MEMORIA DE CALCULO DE CANTIDADES DE OBRA PARA CONTRATOS EN EJECUCION		
	Infraestructura		
	Codigo:INF-FR-20	Version:04	Vigencia:10-01-2025

MEMORIAS DE CALCULO PARA CONTRATOS DE OBRA PUBLICA

ACTA PARCIAL No.	01		FECHA	DD	21	MM	1	AA	2026
OBJETO DEL CONTRATO	"CONSTRUCCIÓN SISTEMAS DE ACUEDUCTOS PARA LOS RESGUARDOS INDIGENAS WACOYO, AWALIBA, DOMOPLANAS Y ASEINPOME DEL MUNICIPIO DE PUERTO GAITAN, META"								
INTERVENTOR	CONSORCIO INTERVENTORIA AC INDIGENAS 2025	NIT	901.972.868 – 4		CONTRATO No.		1004 DE 2025		
CONTRATISTA DE OBRA	CONSORCIO AGUAS GAITAN 2025	NIT	901.965.630 – 1		CONTRATO No.		821 DE 2025		

CAPITULO	1	POZO PROFUNDO	ITEM	1,9	CONSTRUCCIÓN DE CABEZA DE POZO Y SELLO SANITARIO E INSTALACIÓN DE GRAVLLLADORES	UNIDAD	UND	UBICACIÓN	WACOYO

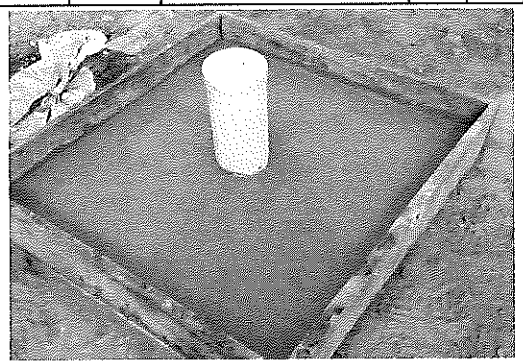

LOCALIZACION Y/O DESCRIPCION	LONGITUD	ALTO	ANCHO	CANTIDAD	MEDIDA TOTAL
COMUNIDAD LA CAIMANA				1,00	1,00
					0,00

CANTIDAD OBRA CONTRATADA	1,00
CANTIDAD OBRA EJECUTADA - PRESENTE ACTA	1,00
CANTIDAD OBRA POR EJECUTAR	0,00

OBSERVACIONES:

FRANCY CAROLINA AREVALO GARZÓN
Director de obra
CONSORCIO AGUAS GAITÁN 2025
CONTRATISTA DE OBRA

VANESA GARZÓN GARCIA
Residente de obra
CONSORCIO AGUAS GAITÁN 2025
CONTRATISTA DE OBRA

JORGE ELIEL DIAZ SARMIENTO
Director de interventoría
CONSORCIO INTERVENTORIA AC INDIGENAS 2025
INTERVENTORIA

FEIDIMIR ALEXANDER TORRES DIAZ
Residente de interventoría
CONSORCIO INTERVENTORIA AC INDIGENAS 2025
INTERVENTORIA

	MEMORIA DE CALCULO DE CANTIDADES DE OBRA PARA CONTRATOS EN EJECUCION		
	Infraestructura		
	Codigo:INF-FR-20	Version:04	Vigencia:10-01-2025

MEMORIAS DE CALCULO PARA CONTRATOS DE OBRA PUBLICA

ACTA PARCIAL No.	01		FECHA	DD	21	MM	1	AA	2026
OBJETO DEL CONTRATO	"CONSTRUCCIÓN SISTEMAS DE ACUEDUCTOS PARA LOS RESGUARDOS INDIGENAS WACOYO, AWALIBA, DOMOPLANAS Y ASEINPOME DEL MUNICIPIO DE PUERTO GAITAN, META"								
INTERVENTOR	CONSORCIO INTERVENTORIA AC INDIGENAS 2025	NIT	901.972.868 – 4	CONTRATO No.	1004 DE 2025				
CONTRATISTA DE OBRA	CONSORCIO AGUAS GAITAN 2025	NIT	901.965.630 – 1	CONTRATO No.	821 DE 2025				

CAPITULO	1	POZO PROFUNDO	ITEM	1.10	SUMINISTRO E INSTALACIÓN DE FILTRO DE TUBERÍA PVC 6" RDE 21 PRESION	UNIDAD	ML	UBICACIÓN	WACOYO	

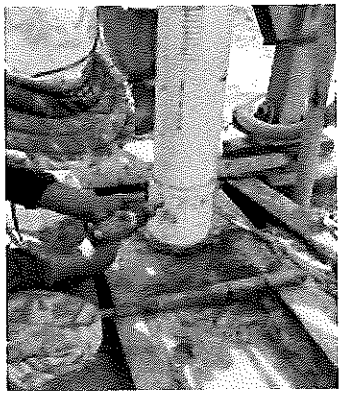

LOCALIZACION Y/O DESCRIPCION	LONGITUD	ALTO	ANCHO	CANTIDAD	MEDIDA TOTAL
COMUNIDAD LA CAIMANA	32,00				32,00
					0,00

CANTIDAD OBRA CONTRATADA	32,00
CANTIDAD OBRA EJECUTADA - PRESENTE ACTA	32,00
CANTIDAD OBRA POR EJECUTAR	0,00

OBSERVACIONES:

FRANCY CAROLINA AREVALO GARZÓN
Director de obra
CONSORCIO AGUAS GAITÁN 2025
CONTRATISTA DE OBRA

VANESA GARZON GARCIA
Residente de obra
CONSORCIO AGUAS GAITÁN 2025
CONTRATISTA DE OBRA

JORGE ADELMO DIAZ SARMIENTO
Director de interventoria
CONSORCIO INTERVENTORIA AC INDIGENAS 2025
INTERVENTORIA

FEIDIMIR ALEXANDER TORRES DIAZ
Residente de interventoria
CONSORCIO INTERVENTORIA AC INDIGENAS 2025
INTERVENTORIA

	MEMORIA DE CALCULO DE CANTIDADES DE OBRA PARA CONTRATOS EN EJECUCION		
	Infraestructura		
	Codigo:INF-FR-20	Version:04	Vigencia:10-01-2025

MEMORIAS DE CALCULO PARA CONTRATOS DE OBRA PUBLICA

ACTA PARCIAL No.	01		FECHA	DD	21	MM	1	AA	2026
OBJETO DEL CONTRATO	"CONSTRUCCIÓN SISTEMAS DE ACUEDUCTOS PARA LOS RESGUARDOS INDIGENAS WACOYO, AWALIBA, DOMOPLANAS Y ASEINPOME DEL MUNICIPIO DE PUERTO GAITAN, META"								
INTERVENTOR	CONSORCIO INTERVENTORIA AC INDIGENAS 2025	NIT	901.972.868 – 4	CONTRATO No.	1004 DE 2025				
CONTRATISTA DE OBRA	CONSORCIO AGUAS GAITAN 2025	NIT	901.965.630 – 1	CONTRATO No.	821 DE 2025				

CAPITULO	1	POZO PROFUNDO	ITEM	1,11	SUMINISTRO DE GRAVIILA TAMIZADA, SELECCIONADA Y SIN CALCÁREOS.	UNIDAD	M3	UBICACIÓN	WACOYO	

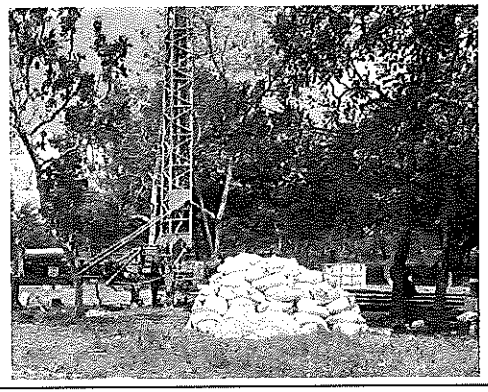

LOCALIZACION Y/O DESCRIPCION	LONGITUD	AREA	PI	CANTIDAD	MEDIDA TOTAL
COMUNIDAD LA CAIMANA	137,00	0,0232258	3,1416		10,00
	137,00	0,0058064	3,1416		-2,50

CANTIDAD OBRA CONTRATADA	8,04
CANTIDAD OBRA EJECUTADA - PRESENTE ACTA	7,50
CANTIDAD OBRA POR EJECUTAR	0,54

OBSERVACIONES:

FRANCY CAROLINA AREVALO GARZÓN
Director de obra
CONSORCIO AGUAS GAITÁN 2025
CONTRATISTA DE OBRA

VANESA GARZON GARCIA
Residente de obra
CONSORCIO AGUAS GAITÁN 2025
CONTRATISTA DE OBRA

JORGE ADELMO DIAZ SARMIENTO
Director de interventoría
CONSORCIO INTERVENTORIA AC INDIGENAS 2025
INTERVENTORIA

FEIDIMIR ALEXANDER TORRES DIAZ
Residente de interventoría
CONSORCIO INTERVENTORIA AC INDIGENAS 2025
INTERVENTORIA

	MEMORIA DE CALCULO DE CANTIDADES DE OBRA PARA CONTRATOS EN EJECUCION		
	Infraestructura		
	Codigo:INF-FR-20	Version:04	Vigencia:10-01-2025

MEMORIAS DE CALCULO PARA CONTRATOS DE OBRA PUBLICA

ACTA PARCIAL No.	01		FECHA	DD	21	MM	1	AA	2026	
OBJETO DEL CONTRATO	"CONSTRUCCIÓN SISTEMAS DE ACUEDUCTOS PARA LOS RESGUARDOS INDIGENAS WACOYO, AWALIBA, DOMOPLANAS Y ASEINPOME DEL MUNICIPIO DE PUERTO GAITAN, META"									
INTERVENTOR	CONSORCIO INTERVENTORIA AC INDIGENAS 2025	NIT	901.972.868 – 4	CONTRATO No.	1004 DE 2025					
CONTRATISTA DE OBRA	CONSORCIO AGUAS GAITAN 2025	NIT	901.965.630 – 1	CONTRATO No.	821 DE 2025					

CAPITULO	1	POZO PROFUNDO	ITEM	1,12	SUMINISTRO E INSTALACIÓN DE MATERIAL ESTABILIZADOR Y DE RELLENO	UNIDAD	BTO	UBICACIÓN	WACOYO	
					LOCALIZACION Y/O DESCRIPCION	LONGITUD	ALTO	ANCHO	CANTIDAD	MEDIDA TOTAL
					COMUNIDAD LA CAIMANA	137,00			5,00	27,40
										0,00
					CANTIDAD OBRA CONTRATADA					27,40
					CANTIDAD OBRA EJECUTADA - PRESENTE ACTA					27,40
					CANTIDAD OBRA POR EJECUTAR					0,00

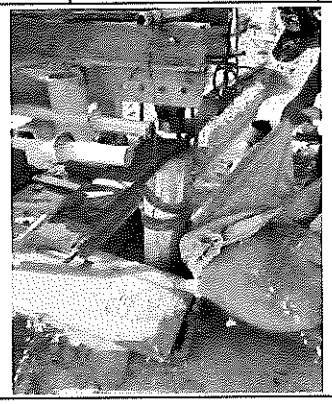

OBSERVACIONES:

FRANCY CAROLINA AREVALO GARZÓN
Director de obra
CONSORCIO AGUAS GAITÁN 2025
CONTRATISTA DE OBRA

VANESA GARZON GARCIA
Residente de obra
CONSORCIO AGUAS GAITÁN 2025
CONTRATISTA DE OBRA

JORGE ADELMO DIAZ SARMIENTO
Director de interventoría
CONSORCIO INTERVENTORIA AC INDIGENAS 2025
INTERVENTORIA

FEIDIMIR ALEXANDER TORRES DIAZ
Residente de interventoría
CONSORCIO INTERVENTORIA AC INDIGENAS 2025
INTERVENTORIA

	MEMORIA DE CALCULO DE CANTIDADES DE OBRA PARA CONTRATOS EN EJECUCION		
	Infraestructura		
	Codigo:INF-FR-20	Version:04	Vigencia:10-01-2025

MEMORIAS DE CALCULO PARA CONTRATOS DE OBRA PUBLICA

ACTA PARCIAL No.	01		FECHA	DD	21	MM	1	AA	2026
OBJETO DEL CONTRATO	"CONSTRUCCIÓN SISTEMAS DE ACUEDUCTOS PARA LOS RESGUARDOS INDIGENAS WACOYO, AWALIBA, DOMOPLANAS Y ASEINPOME DEL MUNICIPIO DE PUERTO GAITAN, META"								
INTERVENTOR	CONSORCIO INTERVENTORIA AC INDIGENAS 2025	NIT	901.972.868 – 4	CONTRATO No.	1004 DE 2025				
CONTRATISTA DE OBRA	CONSORCIO AGUAS GAITAN 2025	NIT	901.965.630 – 1	CONTRATO No.	821 DE 2025				

CAPITULO	1	POZO PROFUNDO	ITEM	1,13	LAVADO Y DESARROLLO DEL POZO POR MÉTODOS COMBINADOS (JETTING AIRE COMPRIMIDO)	UNIDAD	UND	UBICACIÓN	WACOYO	

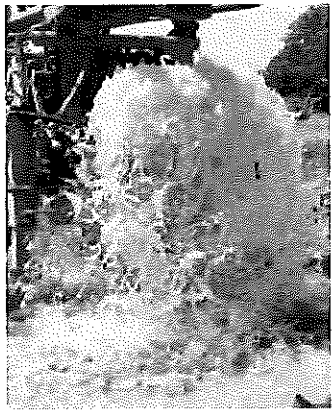

LOCALIZACION Y/O DESCRIPCION	LONGITUD	ALTO	ANCHO	CANTIDAD	MEDIDA TOTAL
COMUNIDAD LA CAIMANA				1,00	1,00
					0,00

CANTIDAD OBRA CONTRATADA	1,00
CANTIDAD OBRA EJECUTADA - PRESENTE ACTA	1,00
CANTIDAD OBRA POR EJECUTAR	0,00

OBSERVACIONES:

FRANCY CAROLINA AREVALO GARZÓN
Director de obra
CONSORCIO AGUAS GAITAN 2025
CONTRATISTA DE OBRA

VANESA GARZON GARCIA
Residente de obra
CONSORCIO AGUAS GAITÁN 2025
CONTRATISTA DE OBRA

JORGE ADELMO DIAZ SARMIENTO
Director de interventoría
CONSORCIO INTERVENTORIA AC INDIGENAS 2025
INTERVENTORIA

FEIDIMIR ALEXANDER TORRES DIAZ
Residente de interventoría
CONSORCIO INTERVENTORIA AC INDIGENAS 2025
INTERVENTORIA

	MEMORIA DE CALCULO DE CANTIDADES DE OBRA PARA CONTRATOS EN EJECUCION		
	Infraestructura		
	Codigo:INF-FR-20	Version:04	Vigencia:10-01-2025

MEMORIAS DE CALCULO PARA CONTRATOS DE OBRA PUBLICA

ACTA PARCIAL No.	01		FECHA	DD	21	MM	1	AA	2026	
OBJETO DEL CONTRATO	"CONSTRUCCIÓN SISTEMAS DE ACUEDUCTOS PARA LOS RESGUARDOS INDIGENAS WACOYO, AWALIBA, DOMOPLANAS Y ASEINPOME DEL MUNICIPIO DE PUERTO GAITAN, META"									
INTERVENTOR	CONSORCIO INTERVENTORIA AC INDIGENAS 2025	NIT	901.972.868 – 4	CONTRATO No.	1004 DE 2025					
CONTRATISTA DE OBRA	CONSORCIO AGUAS GAITAN 2025	NIT	901.965.630 – 1	CONTRATO No.	821 DE 2025					

CAPITULO	1	POZO PROFUNDO	ITEM	1,14	DESINFECCIÓN DEL POZO (DOSIFICACIÓN DE HIPOCLORITO DE SODIO)	UNIDAD	UND	UBICACIÓN	WACOYO	

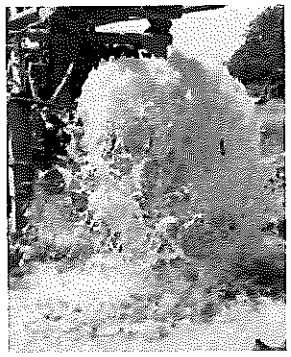

LOCALIZACION Y/O DESCRIPCION	LONGITUD	ALTO	ANCHO	CANTIDAD	MEDIDA TOTAL
COMUNIDAD LA CAIMANA				1,00	1,00
					0,00

CANTIDAD OBRA CONTRATADA	1,00
CANTIDAD OBRA EJECUTADA - PRESENTE ACTA	1,00
CANTIDAD OBRA POR EJECUTAR	0,00

OBSERVACIONES:

FRANCY CAROLINA AREVALO GARZÓN
Director de obra
CONSORCIO AGUAS GAITÁN 2025
CONTRATISTA DE OBRA

VANESA GARZON GARCIA
Residente de obra
CONSORCIO AGUAS GAITÁN 2025
CONTRATISTA DE OBRA

JORGE ADELMO DIAZ SARMIENTO
Director de interventoría
CONSORCIO INTERVENTORIA AC INDIGENAS 2025
INTERVENTORIA

FEIDIMIR ALEXANDER TORRES DIAZ
Residente de interventoría
CONSORCIO INTERVENTORIA AC INDIGENAS 2025
INTERVENTORIA

	MEMORIA DE CALCULO DE CANTIDADES DE OBRA PARA CONTRATOS EN EJECUCION		
	Infraestructura		
	Codigo:INF-FR-20	Version:04	Vigencia:10-01-2025

MEMORIAS DE CALCULO PARA CONTRATOS DE OBRA PUBLICA

ACTA PARCIAL No.	01		FECHA	DD	21	MM	1	AA	2026
OBJETO DEL CONTRATO	"CONSTRUCCIÓN SISTEMAS DE ACUEDUCTOS PARA LOS RESGUARDOS INDIGENAS WACOYO, AWALIBA, DOMOPLANAS Y ASEINPOME DEL MUNICIPIO DE PUERTO GAITAN, META"								
INTERVENTOR	CONSORCIO INTERVENTORIA AC INDIGENAS 2025	NIT	901.972.868 – 4			CONTRATO No.		1004 DE 2025	
CONTRATISTA DE OBRA	CONSORCIO AGUAS GAITAN 2025	NIT	901.965.630 – 1			CONTRATO No.		821 DE 2025	

CAPITULO	4	REDES DE ACUEDUCTO	ITEM	4.1	LOCALIZACIÓN Y REPLANTEO REDES INCLUYE COMISIÓN TOPOGRÁFICA, CARTERA Y PLANOS	UNIDAD	ML	UBICACIÓN	WACOYO

LOCALIZACION	PLANOS	TRAMO	LONGITUD	ALTO	ANCHO	CANTIDAD	MEDIDA TOTAL
CAIMANA	TUBERIA	201-202	3,42				3,42
	TUBERIA	202-203	107,09				107,09
	TUBERIA	203-204	107,09				107,09
	TUBERIA	204-205	154,37				154,37
	TUBERIA	205-206	154,37				154,37
	TUBERIA	206-207	154,38				154,38
	TUBERIA	207-208	154,37				154,37
	TUBERIA	208-209	154,37				154,37
	TUBERIA	209-210	154,37				154,37
	TUBERIA	210-211	154,38				154,38
	TUBERIA	211-212	154,37				154,37
	TUBERIA	212-213	104,83				104,83
	TUBERIA	213-214	46,97				46,97
	TUBERIA	202-215	23,65				23,65
	TUBERIA	215-216	26,78				26,78
	TUBERIA	216-217	91,45				91,45
	TUBERIA	217-218	105,35				105,35
	TUBERIA	218-219	105,35				105,35
	TUBERIA	219-220	47,13				47,13
	TUBERIA	220-221	47,13				47,13
	TUBERIA	221-222	36,59				36,59
	TUBERIA	222-223	66,39				66,39
	TUBERIA	223-224	72,20				72,20
	TUBERIA	224-225	58,50				58,50
	TUBERIA	225-226	58,50				58,50
	TUBERIA	226-227	62,45				62,45
			CANTIDAD OBRA CONTRATADA				3.393,74
			CANTIDAD OBRA EJECUTADA - PRESENTE ACTA				2.405,84
			CANTIDAD ACUMULADA				2.405,84
			CANTIDAD OBRA POR EJECUTAR				987,90

OBSERVACIONES: VER PLANOS ANEXOS

	MEMORIA DE CALCULO DE CANTIDADES DE OBRA PARA CONTRATOS EN EJECUCION		
	Infraestructura		
	Codigo:INF-FR-20	Version:04	Vigencia:10-01-2025

MEMORIAS DE CALCULO PARA CONTRATOS DE OBRA PUBLICA

ACTA PARCIAL No.	01		FECHA	DD	21	MM	1	AA	2026
OBJETO DEL CONTRATO	"CONSTRUCCIÓN SISTEMAS DE ACUEDUCTOS PARA LOS RESGUARDOS INDIGENAS WACOYO, AWALIBA, DOMOPLANAS Y ASEINPOME DEL MUNICIPIO DE PUERTO GAITAN, META"								
INTERVENTOR	CONSORCIO INTERVENTORIA AC INDIGENAS 2025	NIT	901,972,868 – 4			CONTRATO No.		1004 DE 2025	
CONTRATISTA DE OBRA	CONSORCIO AGUAS GAITAN 2025	NIT	901,965.630 – 1			CONTRATO No.		821 DE 2025	

CAPITULO	4	REDES DE ACUEDUCTO	ITEM	4.1	LOCALIZACION Y REPLANTEO REDES INCLUYE COMISION TOPOGRÁFICA, CARTERA Y PLANOS	UNIDAD	ML	UBICACIÓN	WACOYO

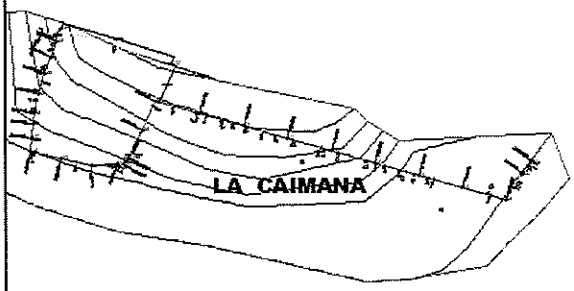

LOCALIZACION	PLANO	TRAMO	LONGITUD	ALTO	ANCHO	CANTIDAD	MEDIDA TOTAL
CAIMANA	TUBERIA	204-229	137,564				137,56
	TUBERIA	228-229	392,254				392,25
	TUBERIA	226-228	40,342				40,34
	ACOMETIDA	1	10,00				10,00
	ACOMETIDA	2	10,00				10,00
	ACOMETIDA	3	10,00				10,00
	ACOMETIDA	4	10,00				10,00
	ACOMETIDA	5	10,00				10,00
	ACOMETIDA	6	10,00				10,00
	ACOMETIDA	7	10,00				10,00
	ACOMETIDA	8	10,00				10,00
	ACOMETIDA	9	10,00				10,00
	ACOMETIDA	10	10,00				10,00
	ACOMETIDA	11	10,00				10,00
	ACOMETIDA	12	10,00				10,00
	ACOMETIDA	13	10,00				10,00
	ACOMETIDA	14	10,00				10,00
	ACOMETIDA	15	10,00				10,00
	ACOMETIDA	16	10,00				10,00
	ACOMETIDA	17	10,00				10,00
	ACOMETIDA	18	10,00				10,00
	ACOMETIDA	19	10,00				10,00
	ACOMETIDA	20	10,00				10,00
	ACOMETIDA	21	10,00				10,00
	ACOMETIDA	22	10,00				10,00
	ACOMETIDA	23	10,00				10,00

OBSERVACIONES: VER PLANOS ANEXOS

CANTIDAD OBRA CONTRATADA	3.393,74
CANTIDAD OBRA EJECUTADA - PRESENTE ACTA	800,16
CANTIDAD ACUMULADA	3.206,00
CANTIDAD OBRA POR EJECUTAR	187,74

	MEMORIA DE CALCULO DE CANTIDADES DE OBRA PARA CONTRATOS EN EJECUCION		
	Infraestructura		
	Codigo:INF-FR-20	Version:04	Vigencia:10-01-2025

MEMORIAS DE CALCULO PARA CONTRATOS DE OBRA PUBLICA

ACTA PARCIAL No.	01		FECHA	DD	21	MM	1	AA	2026
OBJETO DEL CONTRATO	"CONSTRUCCIÓN SISTEMAS DE ACUEDUCTOS PARA LOS RESGUARDOS INDIGENAS WACOYO, AWALIBA, DOMOPLANAS Y ASEINPOME DEL MUNICIPIO DE PUERTO GAITAN, META"							
INTERVENTOR	CONSORCIO INTERVENTORIA AC INDIGENAS 2025	NIT	901.972.868 – 4		CONTRATO No.	1004 DE 2025		
CONTRATISTA DE OBRA	CONSORCIO AGUAS GAITAN 2025	NIT	901.965.630 – 1		CONTRATO No.	821 DE 2025		

CAPITULO	4	REDES DE ACUEDUCTO	ITEM	4.1	LOCALIZACIÓN Y REPLANTEO REDES INCLUYE COMISIÓN TOPOGRÁFICA, CARTERA Y PLANOS	UNIDAD	ML	UBICACIÓN	WACOYO

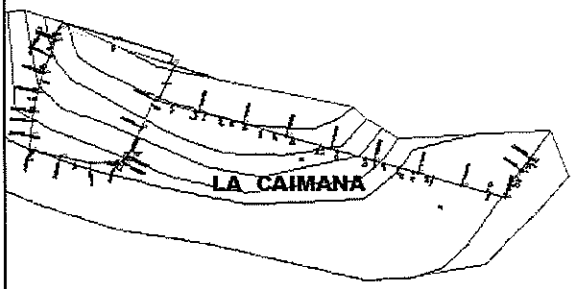

LOCALIZACION	PLANO	TRAMO	LONGITUD	ALTO	ANCHO	CANTIDAD	MEDIDA TOTAL
CAIMANA	ACOMETIDA	24	10,00				10,00
	ACOMETIDA	25	10,00				10,00
	ACOMETIDA	26	10,00				10,00
	ACOMETIDA	27	10,00				10,00
	ACOMETIDA	28	10,00				10,00
	ACOMETIDA	29	10,00				10,00
	ACOMETIDA	30	10,00				10,00
	ACOMETIDA	31	10,00				10,00
							0,00
							0,00
							0,00
							0,00
							0,00
							0,00
							0,00
							0,00
							0,00
							0,00
							0,00
							0,00
							0,00
							0,00
							0,00

OBSERVACIONES: VER PLANOS ANEXOS

CANTIDAD OBRA CONTRATADA	3.393,74
CANTIDAD OBRA EJECUTADA - PRESENTE ACTA	80,00
CANTIDAD ACUMULADA	3.286,00
CANTIDAD OBRA POR EJECUTAR	107,74

FRANCY CAROLINA AREVALO GARZÓN
Director de obra
CONSORCIO AGUAS GAITÁN 2025
CONTRATISTA DE OBRA

VANESA GARZON GARCIA
Residente de obra
CONSORCIO AGUAS GAITÁN 2025
CONTRATISTA DE OBRA

JORGE ADELMO DIAZ SARMIENTO
Director de Interventoria
CONSORCIO INTERVENTORIA AC INDIGENAS 2025
INTERVENTORIA

FELIPE ALEXANDER TORRES DIAZ
Residente de Interventoria
CONSORCIO INTERVENTORIA AC INDIGENAS 2025
INTERVENTORIA

	MEMORIA DE CALCULO DE CANTIDADES DE OBRA PARA CONTRATOS EN EJECUCION		
	Infraestructura		
	Codigo:INF-FR-20	**Version:04**	**Vigencia:10-01-2025**

MEMORIAS DE CALCULO PARA CONTRATOS DE OBRA PUBLICA

ACTA PARCIAL No.	01		**FECHA**	**DD**	21	**MM**	1	**AA**	2026
OBJETO DEL CONTRATO	"CONSTRUCCIÓN SISTEMAS DE ACUEDUCTOS PARA LOS RESGUARDOS INDIGENAS WACOYO, AWALIBA, DOMOPLANAS Y ASEINPOME DEL MUNICIPIO DE PUERTO GAITAN, META"							
INTERVENTOR	CONSORCIO INTERVENTORIA AC INDIGENAS 2025	**NIT**	901.972.868 – 4			**CONTRATO No.**	1004 DE 2025	
CONTRATISTA DE OBRA	CONSORCIO AGUAS GAITAN 2025	**NIT**	901.965.630 – 1			**CONTRATO No.**	621 DE 2025	

CAPITULO	4	REDES DE ACUEDUCTO	**ITEM**	4.2	RETIRO DE SOBRANTES DE EXCAVACIÓN	**UNIDAD**	M3	**UBICACIÓN**	WACOYO

LOCALIZACION	PLANOS	TRAMO	LONGITUD	ALTO	ANCHO	CANTIDAD	MEDIDA TOTAL
CAIMANA	TUBERIA	201-202	3,42	0,5	0,5	1	0,85
	TUBERIA	202-203	107,09	0,5	0,5	1	26,77
	TUBERIA	203-204	107,09	0,5	0,5	1	26,77
	TUBERIA	204-205	154,37	0,5	0,5	1	38,59
	TUBERIA	205-206	154,37	0,5	0,5	1	38,59
	TUBERIA	206-207	154,38	0,5	0,5	1	38,59
	TUBERIA	207-208	154,37	0,5	0,5	1	38,59
	TUBERIA	208-209	154,37	0,5	0,5	1	38,59
	TUBERIA	209-210	154,37	0,5	0,5	1	38,59
	TUBERIA	210-211	154,38	0,5	0,5	1	38,59
	TUBERIA	211-212	154,37	0,5	0,5	1	38,59
	TUBERIA	212-213	104,83	0,5	0,5	1	26,21
	TUBERIA	213-214	46,97	0,5	0,5	1	11,74
	TUBERIA	202-215	23,65	0,5	0,5	1	5,91
	TUBERIA	215-216	26,78	0,5	0,5	1	6,69
	TUBERIA	216-217	91,45	0,5	0,5	1	22,86
	TUBERIA	217-218	105,35	0,5	0,5	1	26,34
	TUBERIA	218-219	105,35	0,5	0,5	1	26,34
	TUBERIA	219-220	47,125	0,5	0,5	1	11,78
	TUBERIA	220-221	47,125	0,5	0,5	1	11,78
	TUBERIA	221-222	36,594	0,5	0,5	1	9,15
	TUBERIA	222-223	66,385	0,5	0,5	1	16,60
	TUBERIA	223-224	72,201	0,5	0,5	1	18,05
	TUBERIA	224-225	58,497	0,5	0,5	1	14,62
	TUBERIA	225-226	58,497	0,5	0,5	1	14,62
	TUBERIA	226-227	62,445	0,5	0,5	1	15,61

OBSERVACIONES: VER PLANOS ANEXOS

CANTIDAD OBRA CONTRATADA	848,44
CANTIDAD OBRA EJECUTADA - PRESENTE ACTA	601,46
CANTIDAD ACUMULADA	601,46
CANTIDAD OBRA POR EJECUTAR	246,98

	MEMORIA DE CALCULO DE CANTIDADES DE OBRA PARA CONTRATOS EN EJECUCION	
	Infraestructura	
	Codigo:INF-FR-20	Version:04	Vigencia:10-01-2025

MEMORIAS DE CALCULO PARA CONTRATOS DE OBRA PUBLICA

ACTA PARCIAL No.	01		FECHA	DD	21	MM	1	AA	2026
OBJETO DEL CONTRATO	"CONSTRUCCIÓN SISTEMAS DE ACUEDUCTOS PARA LOS RESGUARDOS INDIGENAS WACOYO, AWALIBA, DOMOPLANAS Y ASEINPOME DEL MUNICIPIO DE PUERTO GAITAN, META"								
INTERVENTOR	CONSORCIO INTERVENTORIA AC INDIGENAS 2025		NIT	901.972.868 – 4		CONTRATO No.	1004 DE 2025		
CONTRATISTA DE OBRA	CONSORCIO AGUAS GAITAN 2025		NIT	901.965.630 – 1		CONTRATO No.	821 DE 2025		

CAPITULO	4	REDES DE ACUEDUCTO	ITEM	4.2	RETIRO DE SOBRANTES DE EXCAVACIÓN	UNIDAD	M3	UBICACIÓN	WACOYO

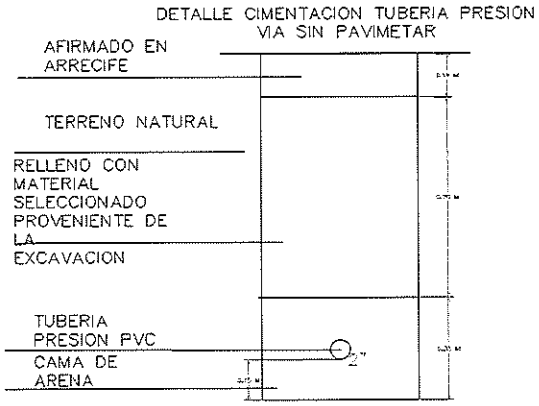

LOCALIZACION	PLANO	TRAMO	LONGITUD	ALTO	ANCHO	CANTIDAD	MEDIDA TOTAL
CAIMANA	TUBERIA	204-229	137,56	0,5	0,5	1	34,39
	TUBERIA	228-229	392,25	0,5	0,5	1	98,06
	TUBERIA	226-228	40,34	0,5	0,5	1	10,09
	ACOMETIDA	1	10,00	0,5	0,5	0,5	1,25
	ACOMETIDA	2	10,00	0,5	0,5	0,5	1,25
	ACOMETIDA	3	10,00	0,5	0,5	0,5	1,25
	ACOMETIDA	4	10,00	0,5	0,5	0,5	1,25
	ACOMETIDA	5	10,00	0,5	0,5	0,5	1,25
	ACOMETIDA	6	10,00	0,5	0,5	0,5	1,25
	ACOMETIDA	7	10,00	0,5	0,5	0,5	1,25
	ACOMETIDA	8	10,00	0,5	0,5	0,5	1,25
	ACOMETIDA	9	10,00	0,5	0,5	0,5	1,25
	ACOMETIDA	10	10,00	0,5	0,5	0,5	1,25
	ACOMETIDA	11	10,00	0,5	0,5	0,5	1,25
	ACOMETIDA	12	10,00	0,5	0,5	0,5	1,25
	ACOMETIDA	13	10,00	0,5	0,5	0,5	1,25
	ACOMETIDA	14	10,00	0,5	0,5	0,5	1,25
	ACOMETIDA	15	10,00	0,5	0,5	0,5	1,25
	ACOMETIDA	16	10,00	0,5	0,5	0,5	1,25
	ACOMETIDA	17	10,00	0,5	0,5	0,5	1,25
	ACOMETIDA	18	10,00	0,5	0,5	0,5	1,25
	ACOMETIDA	19	10,00	0,5	0,5	0,5	1,25
	ACOMETIDA	20	10,00	0,5	0,5	0,5	1,25
	ACOMETIDA	21	10,00	0,5	0,5	0,5	1,25
	ACOMETIDA	22	10,00	0,5	0,5	0,5	1,25
	ACOMETIDA	23	10,00	0,5	0,5	0,5	1,25

OBSERVACIONES: VER PLANOS ANEXOS

CANTIDAD OBRA CONTRATADA	848,44
CANTIDAD OBRA EJECUTADA - PRESENTE ACTA	171,29
CANTIDAD ACUMULADA	772,75
CANTIDAD OBRA POR EJECUTAR	75,69

	MEMORIA DE CALCULO DE CANTIDADES DE OBRA PARA CONTRATOS EN EJECUCION	
	Infraestructura	
	Codigo:INF-FR-20	Version:04	Vigencia:10-01-2025

MEMORIAS DE CALCULO PARA CONTRATOS DE OBRA PUBLICA

ACTA PARCIAL No.	01		FECHA	DD	21	MM	1	AA	2026
OBJETO DEL CONTRATO	"CONSTRUCCIÓN SISTEMAS DE ACUEDUCTOS PARA LOS RESGUARDOS INDIGENAS WACOYO, AWALIBA, DOMOPLANAS Y ASEINPOME DEL MUNICIPIO DE PUERTO GAITAN, META"								
INTERVENTOR	CONSORCIO INTERVENTORIA AC INDIGENAS 2025	NIT	901.972.868 – 4			CONTRATO No.		1004 DE 2025	
CONTRATISTA DE OBRA	CONSORCIO AGUAS GAITAN 2025	NIT	901.965.630 – 1			CONTRATO No.		821 DE 2025	

CAPITULO	4	REDES DE ACUEDUCTO	ITEM	4.2	RETIRO DE SOBRANTES DE EXCAVACIÓN	UNIDAD	M3	UBICACIÓN	WACOYO

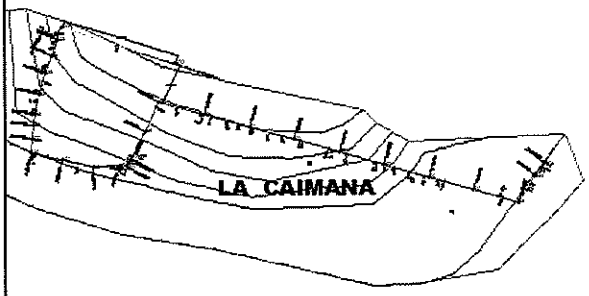

LOCALIZACION	PLANO	TRAMO	LONGITUD	ALTO	ANCHO	CANTIDAD	MEDIDA TOTAL
CAIMANA	ACOMETIDA	24	10,00	0,5	0,5	0,5	1,25
	ACOMETIDA	25	10,00	0,5	0,5	0,5	1,25
	ACOMETIDA	26	10,00	0,5	0,5	0,5	1,25
	ACOMETIDA	27	10,00	0,5	0,5	0,5	1,25
	ACOMETIDA	28	10,00	0,5	0,5	0,5	1,25
	ACOMETIDA	29	10,00	0,5	0,5	0,5	1,25
	ACOMETIDA	30	10,00	0,5	0,5	0,5	1,25
	ACOMETIDA	31	10,00	0,5	0,5	0,5	1,25
							0,00
							0,00
							0,00
							0,00
							0,00
							0,00
							0,00
							0,00
							0,00
							0,00
							0,00
							0,00
							0,00

OBSERVACIONES: VER PLANOS ANEXOS

CANTIDAD OBRA CONTRATADA	848,44
CANTIDAD OBRA EJECUTADA - PRESENTE ACTA	10,00
CANTIDAD ACUMULADA	782,75
CANTIDAD OBRA POR EJECUTAR	65,69

FRANCY CAROLINA AREVALO GARZÓN
Director de obra
CONSORCIO AGUAS GAITÁN 2025
CONTRATISTA DE OBRA

VANESA GARZON GARCIA
Residente de obra
CONSORCIO AGUAS GAITÁN 2025
CONTRATISTA DE OBRA

JORGE ABELMO DIAZ SARMIENTO
Director de interventoria
CONSORCIO INTERVENTORIA AC INDIGENAS 2025
INTERVENTORIA

FEIDHIR ALEXANDER TORRES DIAZ
Residente de interventoria
CONSORCIO INTERVENTORIA AC INDIGENAS 2025
INTERVENTORIA

	MEMORIA DE CALCULO DE CANTIDADES DE OBRA PARA CONTRATOS EN EJECUCION		
	Infraestructura		
	Codigo:INF-FR-20	Version:04	Vigencia:10-01-2025

MEMORIAS DE CALCULO PARA CONTRATOS DE OBRA PUBLICA

ACTA PARCIAL No.	01		FECHA	DD	21	MM	1	AA	2026	
OBJETO DEL CONTRATO	"CONSTRUCCIÓN SISTEMAS DE ACUEDUCTOS PARA LOS RESGUARDOS INDIGENAS WACOYO, AWALIBA, DOMOPLANAS Y ASEINPOME DEL MUNICIPIO DE PUERTO GAITAN, META"									
INTERVENTOR	CONSORCIO INTERVENTORIA AC INDIGENAS 2025	NIT	901.972.868 – 4			CONTRATO No.		1004 DE 2025		
CONTRATISTA DE OBRA	CONSORCIO AGUAS GAITAN 2025	NIT	901.965.630 – 1			CONTRATO No.		821 DE 2025		

CAPITULO	4	REDES DE ACUEDUCTO	ITEM	4.3	EXCAVACIÓN MANUAL EN MATERIAL COMUN H=0 - 2,00m INCLUYE CARGUE	UNIDAD	M3	UBICACIÓN	WACOYO

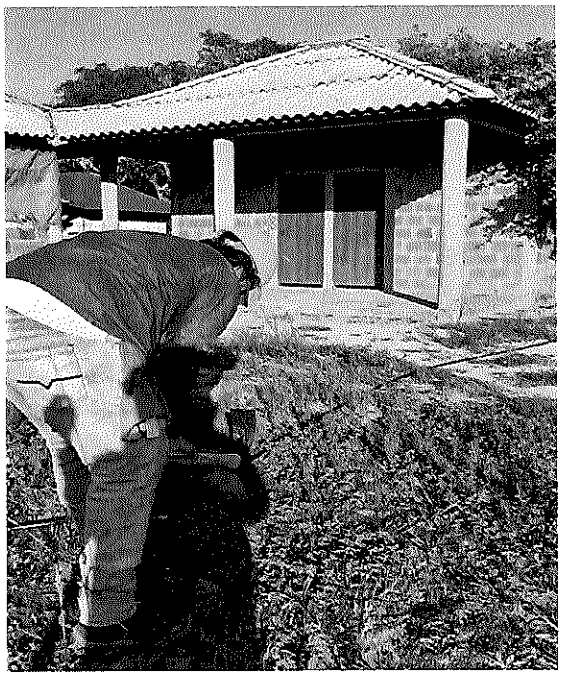

LOCALIZACION	PLANO	TRAMO	LONGITUD	ALTO	ANCHO	CANTIDAD	MEDIDA TOTAL
CAIMANA	ACOMETIDA	1	10,00	1,2	0,5	0,5	3,00
	ACOMETIDA	2	10,00	1,2	0,5	0,5	3,00
	ACOMETIDA	3	10,00	1,2	0,5	0,5	3,00
	ACOMETIDA	4	10,00	1,2	0,5	0,5	3,00
	ACOMETIDA	5	10,00	1,2	0,5	0,5	3,00
	ACOMETIDA	6	10,00	1,2	0,5	0,5	3,00
	ACOMETIDA	7	10,00	1,2	0,5	0,5	3,00
	ACOMETIDA	8	10,00	1,2	0,5	0,5	3,00
	ACOMETIDA	9	10,00	1,2	0,5	0,5	3,00
	ACOMETIDA	10	10,00	1,2	0,5	0,5	3,00
	ACOMETIDA	11	10,00	1,2	0,5	0,5	3,00
	ACOMETIDA	12	10,00	1,2	0,5	0,5	3,00
	ACOMETIDA	13	10,00	1,2	0,5	0,5	3,00
	ACOMETIDA	14	10,00	1,2	0,5	0,5	3,00
	ACOMETIDA	15	10,00	1,2	0,5	0,5	3,00
	ACOMETIDA	16	10,00	1,2	0,5	0,5	3,00
	ACOMETIDA	17	10,00	1,2	0,5	0,5	3,00
	ACOMETIDA	18	10,00	1,2	0,5	0,5	3,00
	ACOMETIDA	19	10,00	1,2	0,5	0,5	3,00
	ACOMETIDA	20	10,00	1,2	0,5	0,5	3,00
	ACOMETIDA	21	10,00	1,2	0,5	0,5	3,00
	ACOMETIDA	22	10,00	1,2	0,5	0,5	3,00
	ACOMETIDA	23	10,00	1,2	0,5	0,5	3,00
	ACOMETIDA	24	10,00	1,2	0,5	0,5	3,00
	ACOMETIDA	25	10,00	1,2	0,5	0,5	3,00
	ACOMETIDA	26	10,00	1,2	0,5	0,5	3,00

OBSERVACIONES: VER PLANOS ANEXOS

CANTIDAD OBRA CONTRATADA	153,00
CANTIDAD OBRA EJECUTADA - PRESENTE ACTA	78,00
CANTIDAD ACUMULADA	78,00
CANTIDAD OBRA POR EJECUTAR	75,00

ALCALDÍA DE PUERTO GAITÁN, META	MEMORIA DE CALCULO DE CANTIDADES DE OBRA PARA CONTRATOS EN EJECUCION		
	Infraestructura		
	Codigo:INF-FR-20	Version:04	Vigencia:10-01-2025

MEMORIAS DE CALCULO PARA CONTRATOS DE OBRA PUBLICA

ACTA PARCIAL No.	01		FECHA	DD	21	MM	1	AA	2026
OBJETO DEL CONTRATO	"CONSTRUCCIÓN SISTEMAS DE ACUEDUCTOS PARA LOS RESGUARDOS INDIGENAS WACOYO, AWALIBA, DOMOPLANAS Y ASEINPOME DEL MUNICIPIO DE PUERTO GAITÁN, META"								
INTERVENTOR	CONSORCIO INTERVENTORIA AC INDIGENAS 2025	NIT	901.972.868 – 4			CONTRATO No.		1004 DE 2025	
CONTRATISTA DE OBRA	CONSORCIO AGUAS GAITAN 2025	NIT	901.965.630 – 1			CONTRATO No.		821 DE 2025	

CAPITULO	4	REDES DE ACUEDUCTO	ITEM	4.3	EXCAVACIÓN MANUAL EN MATERIAL COMUN H=0 - 2,00m INCLUYE CARGUE	UNIDAD	M3	UBICACIÓN	WACOYO

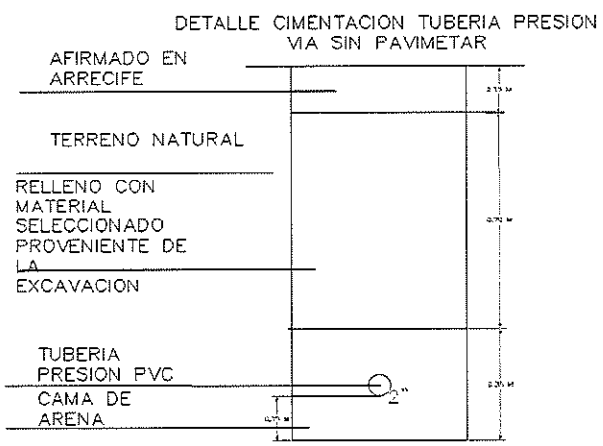

LOCALIZACION	PLANO	TRAMO	LONGITUD	ALTO	ANCHO	CANTIDAD	MEDIDA TOTAL
CAIMANA	ACOMETIDA	27	10,00	1,2	0,5	0,5	3,00
	ACOMETIDA	28	10,00	1,2	0,5	0,5	3,00
	ACOMETIDA	29	10,00	1,2	0,5	0,5	3,00
	ACOMETIDA	30	10,00	1,2	0,5	0,5	3,00
	ACOMETIDA	31	10,00	1,2	0,5	0,5	3,00
							0,00
							0,00
							0,00
							0,00
							0,00
							0,00
							0,00
							0,00
							0,00
							0,00
							0,00
							0,00
							0,00
							0,00
							0,00
							0,00
							0,00
							0,00
							0,00
							0,00
							0,00

OBSERVACIONES: VER PLANOS ANEXOS

CANTIDAD OBRA CONTRATADA	153,00
CANTIDAD OBRA EJECUTADA - PRESENTE ACTA	15,00
CANTIDAD ACUMULADA	93,00
CANTIDAD OBRA POR EJECUTAR	60,00

FRANCY CAROLINA AREVALO GARZÓN
Director de obra
CONSORCIO AGUAS GAITÁN 2025
CONTRATISTA DE OBRA

VANESA GARZON GARCIA
Residente de obra
CONSORCIO AGUAS GAITÁN 2025
CONTRATISTA DE OBRA

JORGE ADELMO DIAZ SARMIENTO
Director de interventoría
CONSORCIO INTERVENTORIA AC INDIGENAS 2025
INTERVENTORIA

FEIDMIR ALEXANDER TORRES DIAZ
Residente de interventoría
CONSORCIO INTERVENTORIA AC INDIGENAS 2025
INTERVENTORIA

	MEMORIA DE CALCULO DE CANTIDADES DE OBRA PARA CONTRATOS EN EJECUCION		
	Infraestructura		
	Codigo:INF-FR-20	Version:04	Vigencia:10-01-2025

MEMORIAS DE CALCULO PARA CONTRATOS DE OBRA PUBLICA

ACTA PARCIAL No.	01		FECHA	DD	21	MM	1	AA	2026
OBJETO DEL CONTRATO	"CONSTRUCCIÓN SISTEMAS DE ACUEDUCTOS PARA LOS RESGUARDOS INDIGENAS WACOYO, AWALIBA, DOMOPLANAS Y ASEINPOME DEL MUNICIPIO DE PUERTO GAITAN, META"								
INTERVENTOR	CONSORCIO INTERVENTORIA AC INDIGENAS 2025	NIT	901.972.868 – 4			CONTRATO No.	1004 DE 2025		
CONTRATISTA DE OBRA	CONSORCIO AGUAS GAITAN 2025	NIT	901.965.630 – 1			CONTRATO No.	821 DE 2025		

CAPITULO	4	REDES DE ACUEDUCTO	ITEM	4.4	CAMADA EN ARENA PARA CIMENTACION DE TUBERIAS	UNIDAD	M3	UBICACIÓN	WACOYO

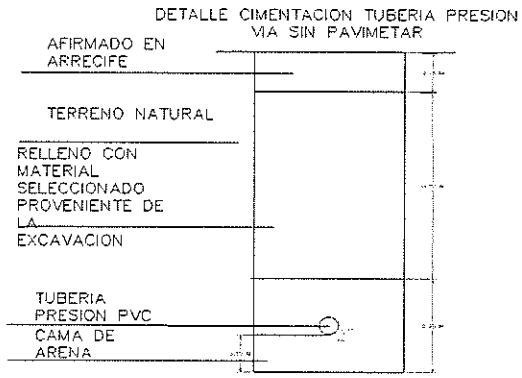

LOCALIZACION	PLANOS	TRAMO	LONGITUD	ALTO	ANCHO	AREA TUBO	CANTIDAD	MEDIDA TOTAL
CAIMANA	TUBERIA	201-202	3,42	0,35	0,5	0,002026835	1	0,59
	TUBERIA	202-203	107,09	0,35	0,5	0,002026835	1	18,52
	TUBERIA	203-204	107,09	0,35	0,5	0,002026835	1	18,52
	TUBERIA	204-205	154,37	0,35	0,5	0,002026835	1	26,70
	TUBERIA	205-206	154,37	0,35	0,5	0,002026835	1	26,70
	TUBERIA	206-207	154,38	0,35	0,5	0,002026835	1	26,70
	TUBERIA	207-208	154,37	0,35	0,5	0,002026835	1	26,70
	TUBERIA	208-209	154,37	0,35	0,5	0,002026835	1	26,70
	TUBERIA	209-210	154,37	0,35	0,5	0,002026835	1	26,70
	TUBERIA	210-211	154,38	0,35	0,5	0,002026835	1	26,70
	TUBERIA	211-212	154,37	0,35	0,5	0,002026835	1	26,70
	TUBERIA	212-213	104,83	0,35	0,5	0,002026835	1	18,13
	TUBERIA	213-214	46,97	0,35	0,5	0,002026835	1	8,12
	TUBERIA	202-215	23,65	0,35	0,5	0,002026835	1	4,09
	TUBERIA	215-216	26,78	0,35	0,5	0,002026835	1	4,63
	TUBERIA	216-217	91,45	0,35	0,5	0,002026835	1	15,82
	TUBERIA	217-218	105,35	0,35	0,5	0,002026835	1	18,22
	TUBERIA	218-219	105,35	0,35	0,5	0,002026835	1	18,22
	TUBERIA	219-220	47,125	0,35	0,5	0,002026835	1	8,15
	TUBERIA	220-221	47,125	0,35	0,5	0,002026835	1	8,15
	TUBERIA	221-222	36,594	0,35	0,5	0,002026835	1	6,33
	TUBERIA	222-223	66,385	0,35	0,5	0,002026835	1	11,48
	TUBERIA	223-224	72,201	0,35	0,5	0,002026835	1	12,49
	TUBERIA	224-225	58,497	0,35	0,5	0,002026835	1	10,12
	TUBERIA	225-226	58,497	0,35	0,5	0,002026835	1	10,12
	TUBERIA	226-227	62,445	0,35	0,5	0,002026835	1	10,80

OBSERVACIONES: VER PLANOS ANEXOS

CANTIDAD OBRA CONTRATADA	763,59
CANTIDAD OBRA EJECUTADA - PRESENTE ACTA	416,15
CANTIDAD ACUMULADA	416,15
CANTIDAD OBRA POR EJECUTAR	347,44

	MEMORIA DE CALCULO DE CANTIDADES DE OBRA PARA CONTRATOS EN EJECUCION	
	Infraestructura	
	Codigo:INF-FR-20 / Version:04	Vigencia:10-01-2025

MEMORIAS DE CALCULO PARA CONTRATOS DE OBRA PUBLICA

ACTA PARCIAL No.	01		FECHA	DD	21	MM	1	AA	2026
OBJETO DEL CONTRATO	"CONSTRUCCIÓN SISTEMAS DE ACUEDUCTOS PARA LOS RESGUARDOS INDIGENAS WACOYO, AWALIBA, DOMOPLANAS Y ASEINPOME DEL MUNICIPIO DE PUERTO GAITAN, META"								
INTERVENTOR	CONSORCIO INTERVENTORIA AC INDIGENAS 2025	NIT	901.972.868 – 4			CONTRATO No.	1004 DE 2025		
CONTRATISTA DE OBRA	CONSORCIO AGUAS GAITAN 2025	NIT	901.965.630 – 1			CONTRATO No.	821 DE 2025		

CAPITULO	4	REDES DE ACUEDUCTO	ITEM	4.4	CAMADA EN ARENA PARA CIMENTACION DE TUBERIAS	UNIDAD	M3	UBICACIÓN	WACOYO

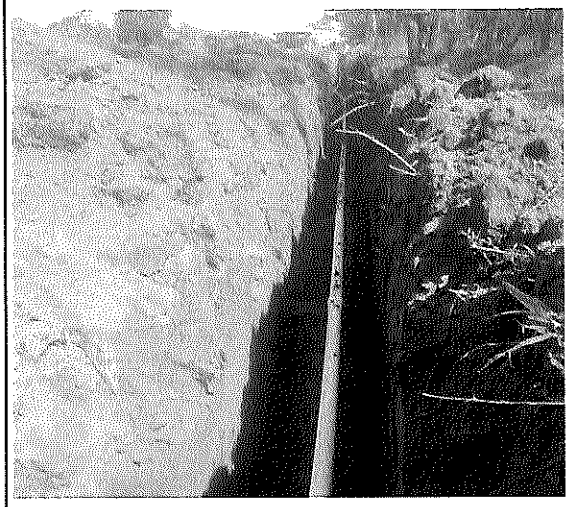

LOCALIZACION	PLANO	TRAMO	LONGITUD	ALTO	ANCHO	AREA TUBO	CANTIDAD	MEDIDA TOTAL
CAIMANA	TUBERIA	204-229	137,56	0,35	0,5	0,000126677	1	24,08
	TUBERIA	228-229	392,25	0,35	0,5	0,000126677	1	68,59
	TUBERIA	226-228	40,34	0,35	0,5	0,000126677	1	7,05
	ACOMETIDA	1	10,00	0,35	0,5	0,000126677	0,5	0,87
	ACOMETIDA	2	10,00	0,35	0,5	0,000126677	0,5	0,87
	ACOMETIDA	3	10,00	0,35	0,5	0,000126677	0,5	0,87
	ACOMETIDA	4	10,00	0,35	0,5	0,000126677	0,5	0,87
	ACOMETIDA	5	10,00	0,35	0,5	0,000126677	0,5	0,87
	ACOMETIDA	6	10,00	0,35	0,5	0,000126677	0,5	0,87
	ACOMETIDA	7	10,00	0,35	0,5	0,000126677	0,5	0,87
	ACOMETIDA	8	10,00	0,35	0,5	0,000126677	0,5	0,87
	ACOMETIDA	9	10,00	0,35	0,5	0,000126677	0,5	0,87
	ACOMETIDA	10	10,00	0,35	0,5	0,000126677	0,5	0,87
	ACOMETIDA	11	10,00	0,35	0,5	0,000126677	0,5	0,87
	ACOMETIDA	12	10,00	0,35	0,5	0,000126677	0,5	0,87
	ACOMETIDA	13	10,00	0,35	0,5	0,000126677	0,5	0,87
	ACOMETIDA	14	10,00	0,35	0,5	0,000126677	0,5	0,87
	ACOMETIDA	15	10,00	0,35	0,5	0,000126677	0,5	0,87
	ACOMETIDA	16	10,00	0,35	0,5	0,000126677	0,5	0,87
	ACOMETIDA	17	10,00	0,35	0,5	0,000126677	0,5	0,87
	ACOMETIDA	18	10,00	0,35	0,5	0,000126677	0,5	0,87
	ACOMETIDA	19	10,00	0,35	0,5	0,000126677	0,5	0,87
	ACOMETIDA	20	10,00	0,35	0,5	0,000126677	0,5	0,87
	ACOMETIDA	21	10,00	0,35	0,5	0,000126677	0,5	0,87
	ACOMETIDA	22	10,00	0,35	0,5	0,000126677	0,5	0,87
	ACOMETIDA	23	10,00	0,35	0,5	0,000126677	0,5	0,87
			CANTIDAD OBRA CONTRATADA					763,59
			CANTIDAD OBRA EJECUTADA - PRESENTE ACTA					119,80
			CANTIDAD ACUMULADA					535,95
			CANTIDAD OBRA POR EJECUTAR					227,64

OBSERVACIONES: VER PLANOS ANEXOS

MEMORIA DE CALCULO DE CANTIDADES DE OBRA PARA CONTRATOS EN EJECUCION		
Infraestructura		
Codigo:INF-FR-20	Version:04	Vigencia:10-01-2025

MEMORIAS DE CALCULO PARA CONTRATOS DE OBRA PUBLICA

ACTA PARCIAL No.	01		FECHA	DD	21	MM	1	AA	2026
OBJETO DEL CONTRATO	"CONSTRUCCIÓN SISTEMAS DE ACUEDUCTOS PARA LOS RESGUARDOS INDIGENAS WACOYO, AWALIBA, DOMOPLANAS Y ASEINPOME DEL MUNICIPIO DE PUERTO GAITAN, META"								
INTERVENTOR	CONSORCIO INTERVENTORIA AC INDIGENAS 2025	NIT	901.972.868 – 4			CONTRATO No.	1004 DE 2025		
CONTRATISTA DE OBRA	CONSORCIO AGUAS GAITAN 2025	NIT	901.965.630 – 1			CONTRATO No.	821 DE 2025		

CAPITULO	4	REDES DE ACUEDUCTO	ITEM	4.4	CAMADA EN ARENA PARA CIMENTACION DE TUBERIAS	UNIDAD	M3	UBICACIÓN	WACOYO

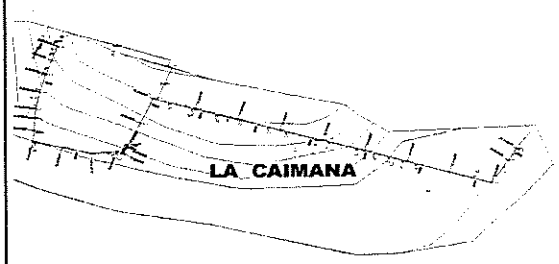

LOCALIZACION	PLANO	TRAMO	LONGITUD	ALTO	ANCHO	AREA TUBO	CANTIDAD	MEDIDA TOTAL
CAIMANA	ACOMETIDA	24	10,00	0,35	0,5	0,000126677	0,5	0,87
	ACOMETIDA	25	10,00	0,35	0,5	0,000126677	0,5	0,87
	ACOMETIDA	26	10,00	0,35	0,5	0,000126677	0,5	0,87
	ACOMETIDA	27	10,00	0,35	0,5	0,000126677	0,5	0,87
	ACOMETIDA	28	10,00	0,35	0,5	0,000126677	0,5	0,87
	ACOMETIDA	29	10,00	0,35	0,5	0,000126677	0,5	0,87
	ACOMETIDA	30	10,00	0,35	0,5	0,000126677	0,5	0,87
	ACOMETIDA	31	10,00	0,35	0,5	0,000126677	0,5	0,87
								0,00
								0,00
								0,00
								0,00
								0,00
								0,00
								0,00
								0,00
								0,00
								0,00
								0,00
								0,00
								0,00
								0,00
								0,00
								0,00

OBSERVACIONES: VER PLANOS ANEXOS

CANTIDAD OBRA CONTRATADA	763,59
CANTIDAD OBRA EJECUTADA - PRESENTE ACTA	6,99
CANTIDAD ACUMULADA	542,94
CANTIDAD OBRA POR EJECUTAR	220,65

FRANCY CAROLINA AREVALO GARZÓN
Director de obra
CONSORCIO AGUAS GAITÁN 2025
CONTRATISTA DE OBRA

VANESA GARZON GARCIA
Residente de obra
CONSORCIO AGUAS GAITÁN 2025
CONTRATISTA DE OBRA

JORGE ADELMO DIAZ SARMIENTO
Director de interventoria
CONSORCIO INTERVENTORIA AC INDIGENAS 2025
INTERVENTORIA

FEIDIMIR ALEXANDER TORRES DIAZ
Residente de interventoria
CONSORCIO INTERVENTORIA AC INDIGENAS 2025
INTERVENTORIA

	MEMORIA DE CALCULO DE CANTIDADES DE OBRA PARA CONTRATOS EN EJECUCION		
	Infraestructura		
	Codigo:INF-FR-20	Version:04	Vigencia:10-01-2025

MEMORIAS DE CALCULO PARA CONTRATOS DE OBRA PUBLICA

ACTA PARCIAL No.	01		FECHA	DD	21	MM	1	AA	2026
OBJETO DEL CONTRATO	"CONSTRUCCIÓN SISTEMAS DE ACUEDUCTOS PARA LOS RESGUARDOS INDIGENAS WACOYO, AWALIBA, DOMOPLANAS Y ASEINPOME DEL MUNICIPIO DE PUERTO GAITAN, META"								
INTERVENTOR	CONSORCIO INTERVENTORIA AC INDIGENAS 2025	NIT	901.972.868 – 4			CONTRATO No.		1004 DE 2025	
CONTRATISTA DE OBRA	CONSORCIO AGUAS GAITAN 2025	NIT	901.965.630 – 1			CONTRATO No.		821 DE 2025	

CAPITULO	4	REDES DE ACUEDUCTO	ITEM	4.5	RELLENO EN MATERIAL SELECCIONADO PROVENIENTE DE LA EXCAVACIÓN COMPACTACIÓN MANUAL	UNIDAD	M3	UBICACIÓN	WACOYO

DETALLE CIMENTACION TUBERIA PRESION
VIA SIN PAVIMETAR

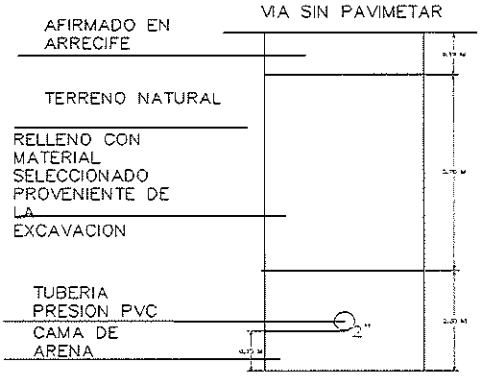

LOCALIZACION	PLANOS	TRAMO	LONGITUD	ALTO	ANCHO	CANTIDAD	MEDIDA TOTAL
CAIMANA	TUBERIA	201-202	3,42	0,7	0,5	1	1,20
	TUBERIA	202-203	107,09	0,7	0,5	1	37,48
	TUBERIA	203-204	107,09	0,7	0,5	1	37,48
	TUBERIA	204-205	154,37	0,7	0,5	1	54,03
	TUBERIA	205-206	154,37	0,7	0,5	1	54,03
	TUBERIA	206-207	154,38	0,7	0,5	1	54,03
	TUBERIA	207-208	154,37	0,7	0,5	1	54,03
	TUBERIA	208-209	154,37	0,7	0,5	1	54,03
	TUBERIA	209-210	154,37	0,7	0,5	1	54,03
	TUBERIA	210-211	154,38	0,7	0,5	1	54,03
	TUBERIA	211-212	154,37	0,7	0,5	1	54,03
	TUBERIA	212-213	104,83	0,7	0,5	1	36,69
	TUBERIA	213-214	46,97	0,7	0,5	1	16,44
	TUBERIA	202-215	23,65	0,7	0,5	1	8,28
	TUBERIA	215-216	26,78	0,7	0,5	1	9,37
	TUBERIA	216-217	91,45	0,7	0,5	1	32,01
	TUBERIA	217-218	105,35	0,7	0,5	1	36,87
	TUBERIA	218-219	105,35	0,7	0,5	1	36,87
	TUBERIA	219-220	47,125	0,7	0,5	1	16,49
	TUBERIA	220-221	47,125	0,7	0,5	1	16,49
	TUBERIA	221-222	36,594	0,7	0,5	1	12,81
	TUBERIA	222-223	66,385	0,7	0,5	1	23,23
	TUBERIA	223-224	72,201	0,7	0,5	1	25,27
	TUBERIA	224-225	58,497	0,7	0,5	1	20,47
	TUBERIA	225-226	58,497	0,7	0,5	1	20,47
	TUBERIA	226-227	62,445	0,7	0,5	1	21,86

OBSERVACIONES: VER PLANOS ANEXOS

CANTIDAD OBRA CONTRATADA	967,12
CANTIDAD OBRA EJECUTADA - PRESENTE ACTA	842,04
CANTIDAD ACUMULADA	842,04
CANTIDAD OBRA POR EJECUTAR	125,08

	MEMORIA DE CALCULO DE CANTIDADES DE OBRA PARA CONTRATOS EN EJECUCION	
	Infraestructura	
	Codigo:INF-FR-20	Version:04	Vigencia:10-01-2025

MEMORIAS DE CALCULO PARA CONTRATOS DE OBRA PUBLICA

ACTA PARCIAL No.	01		FECHA	DD	21	MM	1	AA	2026
OBJETO DEL CONTRATO	"CONSTRUCCIÓN SISTEMAS DE ACUEDUCTOS PARA LOS RESGUARDOS INDIGENAS WACOYO, AWALIBA, DOMOPLANAS Y ASEINPOME DEL MUNICIPIO DE PUERTO GAITAN, META"								
INTERVENTOR	CONSORCIO INTERVENTORIA AC INDIGENAS 2025	NIT	901.972.868 – 4			CONTRATO No.		1004 DE 2025	
CONTRATISTA DE OBRA	CONSORCIO AGUAS GAITAN 2025	NIT	901.965.630 – 1			CONTRATO No.		821 DE 2025	

CAPITULO	4	REDES DE ACUEDUCTO	ITEM	4.5	RELLENO EN MATERIAL SELECCIONADO PROVENIENTE DE LA EXCAVACIÓN COMPACTACIÓN MANUAL	UNIDAD	M3	UBICACIÓN	WACOYO

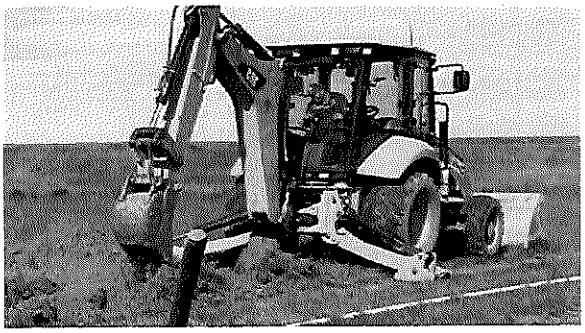

LOCALIZACION	PLANO	TRAMO	LONGITUD	ALTO	ANCHO	CANTIDAD	MEDIDA TOTAL
CAIMANA	TUBERIA	204-229	137,56	0,7	0,5	1	48,15
	TUBERIA	228-229	64,50	0,7	0,5	1	22,58
	TUBERIA	226-228		0,7	0,5	1	0,00
	ACOMETIDA	1	10,00	0,7	0,5	0,5	1,75
	ACOMETIDA	2	10,00	0,7	0,5	0,5	1,75
	ACOMETIDA	3	10,00	0,7	0,5	0,5	1,75
	ACOMETIDA	4	10,00	0,7	0,5	0,5	1,75
	ACOMETIDA	5	10,00	0,7	0,5	0,5	1,75
	ACOMETIDA	6	10,00	0,7	0,5	0,5	1,75
	ACOMETIDA	7	10,00	0,7	0,5	0,5	1,75
	ACOMETIDA	8	10,00	0,7	0,5	0,5	1,75
	ACOMETIDA	9	10,00	0,7	0,5	0,5	1,75
	ACOMETIDA	10	10,00	0,7	0,5	0,5	1,75
	ACOMETIDA	11	10,00	0,7	0,5	0,5	1,75
	ACOMETIDA	12	10,00	0,7	0,5	0,5	1,75
	ACOMETIDA	13	10,00	0,7	0,5	0,5	1,75
	ACOMETIDA	14	10,00	0,7	0,5	0,5	1,75
	ACOMETIDA	15	10,00	0,7	0,5	0,5	1,75
	ACOMETIDA	16	10,00	0,7	0,5	0,5	1,75
	ACOMETIDA	17	10,00	0,7	0,5	0,5	1,75
	ACOMETIDA	18	10,00	0,7	0,5	0,5	1,75
	ACOMETIDA	19	10,00	0,7	0,5	0,5	1,75
	ACOMETIDA	20	10,00	0,7	0,5	0,5	1,75
	ACOMETIDA	21	10,00	0,7	0,5	0,5	1,75
	ACOMETIDA	22	10,00	0,7	0,5	0,5	1,75
	ACOMETIDA	23	10,00	0,7	0,5	0,5	1,75

OBSERVACIONES: VER PLANOS ANEXOS

CANTIDAD OBRA CONTRATADA	967,12
CANTIDAD OBRA EJECUTADA - PRESENTE ACTA	110,97
CANTIDAD ACUMULADA	953,02
CANTIDAD OBRA POR EJECUTAR	14,10

	MEMORIA DE CALCULO DE CANTIDADES DE OBRA PARA CONTRATOS EN EJECUCION		
	Infraestructura		
	Codigo:INF-FR-20	Version:04	Vigencia:10-01-2025

MEMORIAS DE CALCULO PARA CONTRATOS DE OBRA PUBLICA

ACTA PARCIAL No.	01		FECHA	DD	21	MM	1	AA	2026
OBJETO DEL CONTRATO	"CONSTRUCCIÓN SISTEMAS DE ACUEDUCTOS PARA LOS RESGUARDOS INDIGENAS WACOYO, AWALIBA, DOMOPLANAS Y ASEINPOME DEL MUNICIPIO DE PUERTO GAITAN, META"								
INTERVENTOR	CONSORCIO INTERVENTORIA AC INDIGENAS 2025	NIT	901.972.868 – 4			CONTRATO No.		1004 DE 2025	
CONTRATISTA DE OBRA	CONSORCIO AGUAS GAITAN 2025	NIT	901.965.630 – 1			CONTRATO No.		821 DE 2025	

CAPITULO	4	REDES DE ACUEDUCTO	ITEM	4.5	RELLENO EN MATERIAL SELECCIONADO PROVENIENTE DE LA EXCAVACIÓN COMPACTACIÓN MANUAL	UNIDAD	M3	UBICACIÓN	WACOYO

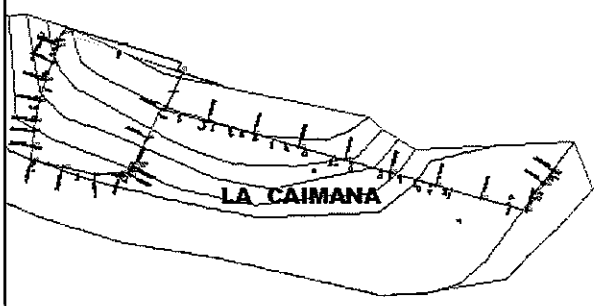

LOCALIZACION	PLANO	TRAMO	LONGITUD	ALTO	ANCHO	CANTIDAD	MEDIDA TOTAL
CAIMANA	ACOMETIDA	24	10,00	0,7	0,5	0,5	1,75
	ACOMETIDA	25	10,00	0,7	0,5	0,5	1,75
	ACOMETIDA	26	10,00	0,7	0,5	0,5	1,75
	ACOMETIDA	27	10,00	0,7	0,5	0,5	1,75
	ACOMETIDA	28	10,00	0,7	0,5	0,5	1,75
	ACOMETIDA	29	10,00	0,7	0,5	0,5	1,75
	ACOMETIDA	30	10,00	0,7	0,5	0,5	1,75
	ACOMETIDA	31	10,00	0,7	0,5	0,5	1,75
							0,00
							0,00
							0,00
							0,00
							0,00
							0,00
							0,00
							0,00
							0,00
							0,00
							0,00

OBSERVACIONES: VER PLANOS ANEXOS

CANTIDAD OBRA CONTRATADA	967,12
CANTIDAD OBRA EJECUTADA - PRESENTE ACTA	14,00
CANTIDAD ACUMULADA	967,02
CANTIDAD OBRA POR EJECUTAR	0,10

FRANCY CAROLINA AREVALO GARZÓN
Director de obra
CONSORCIO AGUAS GAITAN 2025
CONTRATISTA DE OBRA

VANESA GARZON GARCIA
Residente de obra
CONSORCIO AGUAS GAITÁN 2025
CONTRATISTA DE OBRA

JORGE ADELMO DIAZ SARMIENTO
Director de interventoria
CONSORCIO INTERVENTORIA AC INDIGENAS 2025
INTERVENTORIA

FEIDIMIR ALEXANDER TORRES DIAZ
Residente de interventoria
CONSORCIO INTERVENTORIA AC INDIGENAS 2025
INTERVENTORIA

	MEMORIA DE CALCULO DE CANTIDADES DE OBRA PARA CONTRATOS EN EJECUCION	
	Infraestructura	
	Codigo:INF-FR-20	Version:04	Vigencia:10-01-2025

MEMORIAS DE CALCULO PARA CONTRATOS DE OBRA PUBLICA

ACTA PARCIAL No.	01		FECHA	DD	21	MM	1	AA	2026
OBJETO DEL CONTRATO	"CONSTRUCCIÓN SISTEMAS DE ACUEDUCTOS PARA LOS RESGUARDOS INDIGENAS WACOYO, AWALIBA, DOMOPLANAS Y ASEINPOME DEL MUNICIPIO DE PUERTO GAITAN, META"								
INTERVENTOR	CONSORCIO INTERVENTORIA AC INDIGENAS 2025	NIT	901.972.868 – 4			CONTRATO No.		1004 DE 2025	
CONTRATISTA DE OBRA	CONSORCIO AGUAS GAITAN 2025	NIT	901.965.630 – 1			CONTRATO No.		821 DE 2025	

CAPITULO	4	REDES DE ACUEDUCTO	ITEM	4.6	RELLENO CON MATERIAL DE ARRECIFE TAMAÑO MAX. 3"	UNIDAD	M3	UBICACIÓN	WACOYO

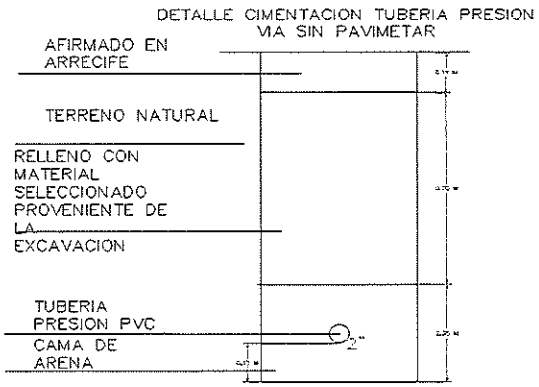

LOCALIZACION	PLANOS	TRAMO	LONGITUD	ALTO	ANCHO	CANTIDAD	MEDIDA TOTAL
CAIMANA	TUBERIA	201-202	3,42	0,15	0,5	1	0,26
	TUBERIA	202-203	107,09	0,15	0,5	1	8,03
	TUBERIA	203-204	107,09	0,15	0,5	1	8,03
	TUBERIA	204-205	154,37	0,15	0,5	1	11,58
	TUBERIA	205-206	154,37	0,15	0,5	1	11,58
	TUBERIA	206-207	154,38	0,15	0,5	1	11,58
	TUBERIA	207-208	154,37	0,15	0,5	1	11,58
	TUBERIA	208-209	154,37	0,15	0,5	1	11,58
	TUBERIA	209-210	154,37	0,15	0,5	1	11,58
	TUBERIA	210-211	154,38	0,15	0,5	1	11,58
	TUBERIA	211-212	154,37	0,15	0,5	1	11,58
	TUBERIA	212-213	104,83	0,15	0,5	1	7,86
	TUBERIA	213-214	46,97	0,15	0,5	1	3,52
	TUBERIA	202-215	23,65	0,15	0,5	1	1,77
	TUBERIA	215-216	26,78	0,15	0,5	1	2,01
	TUBERIA	216-217	91,45	0,15	0,5	1	6,86
	TUBERIA	217-218	105,35	0,15	0,5	1	7,90
	TUBERIA	218-219	105,35	0,15	0,5	1	7,90
	TUBERIA	219-220	47,13	0,15	0,5	1	3,53
	TUBERIA	220-221	47,13	0,15	0,5	1	3,53
	TUBERIA	221-222	36,59	0,15	0,5	1	2,74
	TUBERIA	222-223	66,39	0,15	0,5	1	4,98
	TUBERIA	223-224	72,20	0,15	0,5	1	5,42
	TUBERIA	224-225	58,50	0,15	0,5	1	4,39
	TUBERIA	225-226	58,50	0,15	0,5	1	4,39
	TUBERIA	226-227	62,45	0,15	0,5	1	4,68

OBSERVACIONES: VER PLANOS ANEXOS

CANTIDAD OBRA CONTRATADA	254,53
CANTIDAD OBRA EJECUTADA - PRESENTE ACTA	180,44
CANTIDAD ACUMULADA	180,44
CANTIDAD OBRA POR EJECUTAR	74,09

	MEMORIA DE CALCULO DE CANTIDADES DE OBRA PARA CONTRATOS EN EJECUCION	
	Infraestructura	
	Codigo:INF-FR-20	Version:04	Vigencia:10-01-2025

MEMORIAS DE CALCULO PARA CONTRATOS DE OBRA PUBLICA

ACTA PARCIAL No.	01		FECHA	DD	21	MM	1	AA	2026
OBJETO DEL CONTRATO	"CONSTRUCCIÓN SISTEMAS DE ACUEDUCTOS PARA LOS RESGUARDOS INDIGENAS WACOYO, AWALIBA, DOMOPLANAS Y ASEINPOME DEL MUNICIPIO DE PUERTO GAITAN, META"								
INTERVENTOR	CONSORCIO INTERVENTORIA AC INDIGENAS 2025	NIT	901.972.868 – 4			CONTRATO No.		1004 DE 2025	
CONTRATISTA DE OBRA	CONSORCIO AGUAS GAITAN 2025	NIT	901.965.630 – 1			CONTRATO No.		821 DE 2025	

CAPITULO	4	REDES DE ACUEDUCTO	ITEM	4.6	RELLENO CON MATERIAL DE ARRECIFE TAMAÑO MAX. 3"	UNIDAD	M3	UBICACIÓN	WACOYO

LOCALIZACION	PLANO	TRAMO	LONGITUD	ALTO	ANCHO	CANTIDAD	MEDIDA TOTAL
CAIMANA	TUBERIA	204-229	137,56	0,15	0,5	1	10,32
	TUBERIA	228-229	392,25	0,15	0,5	1	29,42
	TUBERIA	226-228	40,34	0,15	0,5	1	3,03
	ACOMETIDA	1	10,00	0,15	0,5	0,5	0,38
	ACOMETIDA	2	10,00	0,15	0,5	0,5	0,38
	ACOMETIDA	3	10,00	0,15	0,5	0,5	0,38
	ACOMETIDA	4	10,00	0,15	0,5	0,5	0,38
	ACOMETIDA	5	10,00	0,15	0,5	0,5	0,38
	ACOMETIDA	6	10,00	0,15	0,5	0,5	0,38
	ACOMETIDA	7	10,00	0,15	0,5	0,5	0,38
	ACOMETIDA	8	10,00	0,15	0,5	0,5	0,38
	ACOMETIDA	9	10,00	0,15	0,5	0,5	0,38
	ACOMETIDA	10	10,00	0,15	0,5	0,5	0,38
	ACOMETIDA	11	10,00	0,15	0,5	0,5	0,38
	ACOMETIDA	12	10,00	0,15	0,5	0,5	0,38
	ACOMETIDA	13	10,00	0,15	0,5	0,5	0,38
	ACOMETIDA	14	10,00	0,15	0,5	0,5	0,38
	ACOMETIDA	15	10,00	0,15	0,5	0,5	0,38
	ACOMETIDA	16	10,00	0,15	0,5	0,5	0,38
	ACOMETIDA	17	10,00	0,15	0,5	0,5	0,38
	ACOMETIDA	18	10,00	0,15	0,5	0,5	0,38
	ACOMETIDA	19	10,00	0,15	0,5	0,5	0,38
	ACOMETIDA	20	10,00	0,15	0,5	0,5	0,38
	ACOMETIDA	21	10,00	0,15	0,5	0,5	0,38
	ACOMETIDA	22	10,00	0,15	0,5	0,5	0,38
	ACOMETIDA	23	10,00	0,15	0,5	0,5	0,38

OBSERVACIONES: VER PLANOS ANEXOS

CANTIDAD OBRA CONTRATADA	254,53
CANTIDAD OBRA EJECUTADA - PRESENTE ACTA	51,39
CANTIDAD ACUMULADA	231,83
CANTIDAD OBRA POR EJECUTAR	22,70

	MEMORIA DE CALCULO DE CANTIDADES DE OBRA PARA CONTRATOS EN EJECUCION		
	Infraestructura		
	Codigo:INF-FR-20	Version:04	Vigencia:10-01-2025

MEMORIAS DE CALCULO PARA CONTRATOS DE OBRA PUBLICA

ACTA PARCIAL No.	01		FECHA	DD	21	MM	1	AA	2026
OBJETO DEL CONTRATO	"CONSTRUCCIÓN SISTEMAS DE ACUEDUCTOS PARA LOS RESGUARDOS INDIGENAS WACOYO, AWALIBA, DOMOPLANAS Y ASEINPOME DEL MUNICIPIO DE PUERTO GAITAN, META"								
INTERVENTOR	CONSORCIO INTERVENTORIA AC INDIGENAS 2025		NIT	901.972.868 – 4			CONTRATO No.	1004 DE 2025	
CONTRATISTA DE OBRA	CONSORCIO AGUAS GAITAN 2025		NIT	901.965.630 – 1			CONTRATO No.	821 DE 2025	

CAPITULO	4	REDES DE ACUEDUCTO	ITEM	4.6	RELLENO CON MATERIAL DE ARRECIFE TAMAÑO MAX. 3"	UNIDAD	M3	UBICACIÓN	WACOYO

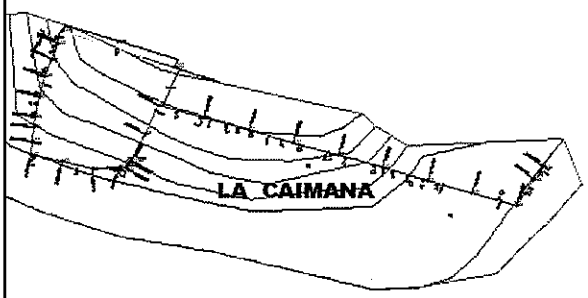

LOCALIZACION	PLANO	TRAMO	LONGITUD	ALTO	ANCHO	CANTIDAD	MEDIDA TOTAL
CAIMANA	ACOMETIDA	24	10,00	0,15	0,5	0,5	0,38
	ACOMETIDA	25	10,00	0,15	0,5	0,5	0,38
	ACOMETIDA	26	10,00	0,15	0,5	0,5	0,38
	ACOMETIDA	27	10,00	0,15	0,5	0,5	0,38
	ACOMETIDA	28	10,00	0,15	0,5	0,5	0,38
	ACOMETIDA	29	10,00	0,15	0,5	0,5	0,38
	ACOMETIDA	30	10,00	0,15	0,5	0,5	0,38
	ACOMETIDA	31	10,00	0,15	0,5	0,5	0,38
							0,00
							0,00
							0,00
							0,00
							0,00
							0,00
							0,00
							0,00
							0,00
							0,00
							0,00
							0,00
							0,00
							0,00

OBSERVACIONES: VER PLANOS ANEXOS

CANTIDAD OBRA CONTRATADA	254,53
CANTIDAD OBRA EJECUTADA - PRESENTE ACTA	3,00
CANTIDAD ACUMULADA	234,83
CANTIDAD OBRA POR EJECUTAR	19,70

FRANCY CAROLINA AREVALO GARZÓN
Director de obra
CONSORCIO AGUAS GAITÁN 2025
CONTRATISTA DE OBRA

VANESA GARZON GARCIA
Residente de obra
CONSORCIO AGUAS GAITÁN 2025
CONTRATISTA DE OBRA

JORGE ADELMO DIAZ SARMIENTO
Director de interventoría
CONSORCIO INTERVENTORIA AC INDIGENAS 2025
INTERVENTORIA

FERNANDO ALEXANDER TORRES DIAZ
Residente de interventoría
CONSORCIO INTERVENTORIA AC INDIGENAS 2025
INTERVENTORIA

	MEMORIA DE CALCULO DE CANTIDADES DE OBRA PARA CONTRATOS EN EJECUCION		
	Infraestructura		
	Codigo:INF-FR-20	Version:04	Vigencia:10-01-2025

MEMORIAS DE CALCULO PARA CONTRATOS DE OBRA PUBLICA

ACTA PARCIAL No.	01		FECHA	DD	21	MM	1	AA	2026
OBJETO DEL CONTRATO	"CONSTRUCCIÓN SISTEMAS DE ACUEDUCTOS PARA LOS RESGUARDOS INDIGENAS WACOYO, AWALIBA, DOMOPLANAS Y ASEINPOME DEL MUNICIPIO DE PUERTO GAITAN, META"								
INTERVENTOR	CONSORCIO INTERVENTORIA AC INDIGENAS 2025	NIT	901.972.868 – 4			CONTRATO No.	1004 DE 2025		
CONTRATISTA DE OBRA	CONSORCIO AGUAS GAITAN 2025	NIT	901.965.630 – 1			CONTRATO No.	821 DE 2025		

CAPITULO	4	REDES DE ACUEDUCTO	ITEM	4.7	TRANSPORTE DE MATERIAL GRANULAR	UNIDAD	M3/KM	UBICACIÓN	WACOYO

LOCALIZACION	LOCALIZACION Y DESCRIPCION		VOLUMEN	DISTANCIA (KM)		CANTIDAD	MEDIDA TOTAL
CAIMANA	ARENA		705,82	155,00		1	109.401,86
	RELLENO SUPERIOR		281,79	30,00		1	8.453,70
	GRAVILLA FILTRO		1,61	155,00		1	249,55
	AGREGADO PETREO CONCRETOS		14,55	155,00		1	2.255,25
	GRAVA PLACA		1,31	155,00		1	203,05
	calculo distancia BALSA	dist. (km)					
	mina-balsa	15,00					
	balsa-Pto Lopez	10,00					
	Pto Lopez-Pto Gaitan	112,00					
	Pto Gaitan-Caimana	18,00					
	Distancia Total	155,00					
	Calculo distancia LOS PINOS	dist. (km)					
	Mina los pinos-Pto Gaitan	12,00					
	Pto Gaitan-Caimana	18,00					
	Distancia Total	30,00					

OBSERVACIONES: ANEXO AGREGADOS PETREOS

CANTIDAD OBRA CONTRATADA	167.947,33
CANTIDAD OBRA EJECUTADA - PRESENTE ACTA	120.563,41
CANTIDAD ACUMULADA	120.563,41
CANTIDAD OBRA POR EJECUTAR	47.383,92

FRANCY CAROLINA AREVALO GARZÓN
Director de obra
CONSORCIO AGUAS GAITÁN 2025
CONTRATISTA DE OBRA

VANESA GARZON GARCIA
Residente de obra
CONSORCIO AGUAS GAITÁN 2025
CONTRATISTA DE OBRA

JORGE ADELMO DIAZ SARMIENTO
Director de interventoria
CONSORCIO INTERVENTORIA AC INDIGENAS 2025
INTERVENTORIA

PEIDIMIR ALEXANDER TORRES DIAZ
Residente de interventoria
CONSORCIO INTERVENTORIA AC INDIGENAS 2025
INTERVENTORIA

	MEMORIA DE CALCULO DE CANTIDADES DE OBRA PARA CONTRATOS EN EJECUCION		
	Infraestructura		
	Codigo:INF-FR-20	Version:04	Vigencia:10-01-2025

MEMORIAS DE CALCULO PARA CONTRATOS DE OBRA PUBLICA

ACTA PARCIAL No.	01		FECHA	DD	21	MM	1	AA	2026
OBJETO DEL CONTRATO	"CONSTRUCCIÓN SISTEMAS DE ACUEDUCTOS PARA LOS RESGUARDOS INDIGENAS WACOYO, AWALIBA, DOMOPLANAS Y ASEINPOME DEL MUNICIPIO DE PUERTO GAITAN, META"							
INTERVENTOR	CONSORCIO INTERVENTORIA AC INDIGENAS 2025	NIT	901.972.868 – 4	CONTRATO No.	1004 DE 2025			
CONTRATISTA DE OBRA	CONSORCIO AGUAS GAITAN 2025	NIT	901.965.630 – 1	CONTRATO No.	821 DE 2025			

CAPITULO	4	REDES DE ACUEDUCTO	ITEM	4.7	TRANSPORTE DE MATERIAL GRANULAR	UNIDAD	M3XKM	UBICACIÓN			
					LOCALIZACION	ELEMENTO	ANCHO	ALTO	LARGO	FACTOR	CANTIDAD	MEDIDA TOTAL
ANEXO AGREGADOS PETREOS					RESGUARDOS INDIGENAS	AGREGADOS PETREOS						
						zapata cimentacion	1,30	0,30	1,30	1,35	4,00	2,74
						pedestales cimentacion	0,40	1,20	0,40	1,35	4,00	1,04
						placa	3,00	0,10	3,00	1,35	1,00	1,22
						ciclopedo	0,30	0,30	44,80	1,35	0,60	3,27
						viga cerramiento	0,20	0,25	44,80	1,35	1,00	3,02
						zapata columna	0,80	0,30	0,80	1,35	2,00	0,52
						columnas	0,20	2,40	0,20	1,35	2,00	0,26
						zapatas paneles	1,00	0,30	1,00	1,35	2,00	0,81
						pedestales paneles	0,30	1,20	0,30	1,35	2,00	0,29
						caja inspeccion	0,40	0,10	0,40	1,35	4,00	0,09
						tapa valvula	0,30	0,10	0,30	1,35	1,00	0,01
						sello hidraulico	0,05	5,00	3,14	1,35	1,00	1,16
						cabezal hidrahulico	1,00	0,10	1,00	1,35	1,00	0,14
											TOTAL	14,55
						GRAVILLA FILTRO						
						ciclopedo gravilla filtro	0,30	0,30	44,80		0,40	1,61
											TOTAL	1,61
						GRAVA PLACA						
						gravilla	4,70	0,10	4,70		1,00	2,21
						placa	3,00	0,10	3,00		-1,00	-0,90
											TOTAL	1,31

	MEMORIA DE CALCULO DE CANTIDADES DE OBRA PARA CONTRATOS EN EJECUCION		
	Infraestructura		
	Codigo:INF-FR-20	Version:04	Vigencia:10-01-2025

MEMORIAS DE CALCULO PARA CONTRATOS DE OBRA PUBLICA

ACTA PARCIAL No.	01		FECHA	DD	21	MM	1	AA	2026
OBJETO DEL CONTRATO	"CONSTRUCCIÓN SISTEMAS DE ACUEDUCTOS PARA LOS RESGUARDOS INDIGENAS WACOYO, AWALIBA, DOMOPLANAS Y ASEINPOME DEL MUNICIPIO DE PUERTO GAITAN, META"								
INTERVENTOR	CONSORCIO INTERVENTORIA AC INDIGENAS 2025	NIT	901.972.868 – 4			CONTRATO No.		1004 DE 2025	
CONTRATISTA DE OBRA	CONSORCIO AGUAS GAITAN 2025	NIT	901.965.630 – 1			CONTRATO No.		821 DE 2025	

CAPITULO	4	REDES DE ACUEDUCTO	ITEM	4.8	TUBERÍA PVCP RDE 21 2" INSTALACIÓN	UNIDAD	ML	UBICACIÓN	WACOYO

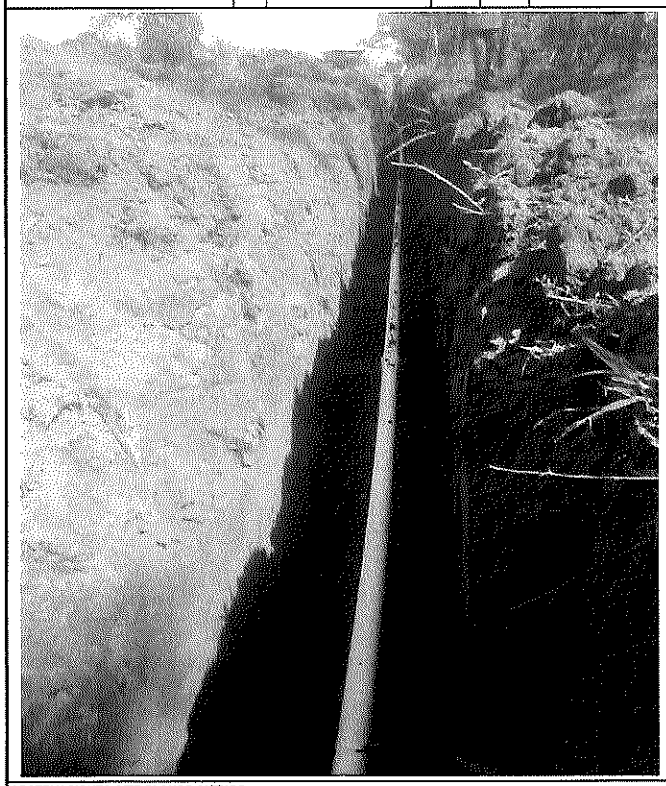

LOCALIZACION	PLANOS	TRAMO	LONGITUD	ALTO	ANCHO	CANTIDAD	MEDIDA TOTAL
CAIMANA	TUBERIA	201-202	3,416				3,42
	TUBERIA	202-203	107,088				107,09
	TUBERIA	203-204	107,092				107,09
	TUBERIA	204-205	154,374				154,37
	TUBERIA	205-206	154,374				154,37
	TUBERIA	206-207	154,375				154,38
	TUBERIA	207-208	154,374				154,37
	TUBERIA	208-209	154,374				154,37
	TUBERIA	209-210	154,374				154,37
	TUBERIA	210-211	154,375				154,38
	TUBERIA	211-212	154,374				154,37
	TUBERIA	212-213	104,83				104,83
	TUBERIA	213-214	46,972				46,97
	TUBERIA	202-215	23,649				23,65
	TUBERIA	215-216	26,777				26,78
	TUBERIA	216-217	91,45				91,45
	TUBERIA	217-218	105,352				105,35
	TUBERIA	218-219	105,351				105,35
	TUBERIA	219-220	47,125				47,13
	TUBERIA	220-221	47,125				47,13
	TUBERIA	221-222	36,594				36,59
	TUBERIA	222-223	66,385				66,39
	TUBERIA	223-224	72,201				72,20
	TUBERIA	224-225	58,497				58,50
	TUBERIA	225-226	58,497				58,50
	TUBERIA	226-227	62,445				62,45
	TUBERIA	204-229	137,564				137,56
	TUBERIA	228-229	392,254				392,25
	TUBERIA	226-228	40,342				40,34

OBSERVACIONES: VER PLANOS ANEXOS

CANTIDAD OBRA CONTRATADA	3.053,74
CANTIDAD OBRA EJECUTADA - PRESENTE ACTA	2.976,00
CANTIDAD ACUMULADA	2.976,00
CANTIDAD OBRA POR EJECUTAR	77,74

FRANCY CAROLINA AREVALO GARZÓN
Director de obra
CONSORCIO AGUAS GAITÁN 2025
CONTRATISTA DE OBRA

VANESA GARZON GARCIA
Residente de obra
CONSORCIO AGUAS GAITÁN 2025
CONTRATISTA DE OBRA

JORGE ADELMO DIAZ SARMIENTO
Director de interventoria
CONSORCIO INTERVENTORIA AC INDIGENAS 2025
INTERVENTORIA

FEIDIMIR ALEXANDER TORRES DIAZ
Residente de interventoria
CONSORCIO INTERVENTORIA AC INDIGENAS 2025
INTERVENTORIA

	MEMORIA DE CALCULO DE CANTIDADES DE OBRA PARA CONTRATOS EN EJECUCION		
	Infraestructura		
	Codigo:INF-FR-20	Version:04	Vigencia:10-01-2025

MEMORIAS DE CALCULO PARA CONTRATOS DE OBRA PUBLICA

ACTA PARCIAL No.	01		FECHA	DD	21	MM	1	AA	2026	
OBJETO DEL CONTRATO	"CONSTRUCCIÓN SISTEMAS DE ACUEDUCTOS PARA LOS RESGUARDOS INDIGENAS WACOYO, AWALIBA, DOMOPLANAS Y ASEINPOME DEL MUNICIPIO DE PUERTO GAITAN, META"									
INTERVENTOR	CONSORCIO INTERVENTORIA AC INDIGENAS 2025	NIT	901.972.868 – 4			CONTRATO No.		1004 DE 2025		
CONTRATISTA DE OBRA	CONSORCIO AGUAS GAITAN 2025	NIT	901.965.630 – 1			CONTRATO No.		821 DE 2025		

CAPITULO	4	REDES DE ACUEDUCTO	ITEM	4.9	SUMINISTRO E INSTALACIÓN DE VÁLVULA COMPUERTA ELÁSTICA EN H.D. 2" (INCLUYE CAJA VALV. Y ANCLAJE EN CONCRETO)	UNIDAD	UN	UBICACIÓN	WACOYO

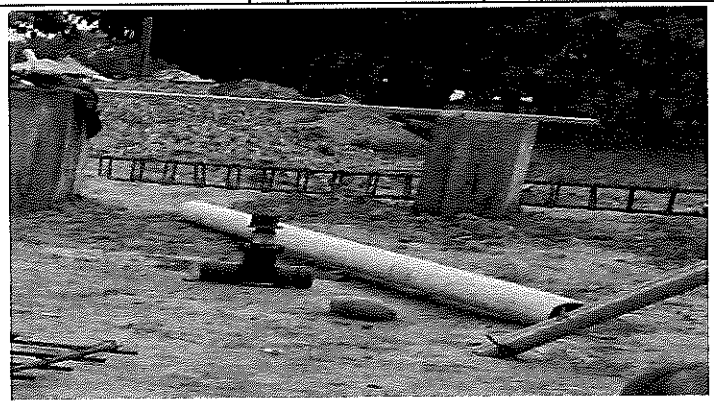

LOCALIZACION	PLANOS	TRAMO	LONGITUD	ALTO	ANCHO	CANTIDAD	MEDIDA TOTAL
CAIMANA	VALVULA	201-202				1	1,00
							0,00
							0,00
							0,00
							0,00
							0,00
							0,00
							0,00
							0,00
							0,00
							0,00
							0,00
							0,00

OBSERVACIONES: VER PLANOS ANEXOS

CANTIDAD OBRA CONTRATADA	2,00
CANTIDAD OBRA EJECUTADA - PRESENTE ACTA	1,00
CANTIDAD ACUMULADA	1,00
CANTIDAD OBRA POR EJECUTAR	1,00

FRANCY CAROLINA AREVALO GARZÓN
Director de obra
CONSORCIO AGUAS GAITÁN 2025
CONTRATISTA DE OBRA

VANESA GARZON GARCIA
Residente de obra
CONSORCIO AGUAS GAITÁN 2025
CONTRATISTA DE OBRA

JORGE ADELMO DIAZ SARMIENTO
Director de interventoria
CONSORCIO INTERVENTORIA AC INDIGENAS 2025
INTERVENTORIA

FEIDIMIR ALEXANDER TORRES DIAZ
Residente de interventoria
CONSORCIO INTERVENTORIA AC INDIGENAS 2025
INTERVENTORIA

	MEMORIA DE CALCULO DE CANTIDADES DE OBRA PARA CONTRATOS EN EJECUCION		
	Infraestructura		
	Codigo:INF-FR-20	Version:04	Vigencia:10-01-2025

MEMORIAS DE CALCULO PARA CONTRATOS DE OBRA PUBLICA

ACTA PARCIAL No.	01		FECHA	DD	21	MM	1	AA	2026	
OBJETO DEL CONTRATO	"CONSTRUCCIÓN SISTEMAS DE ACUEDUCTOS PARA LOS RESGUARDOS INDIGENAS WACOYO, AWALIBA, DOMOPLANAS Y ASEINPOME DEL MUNICIPIO DE PUERTO GAITAN, META"									
INTERVENTOR	CONSORCIO INTERVENTORIA AC INDIGENAS 2025	NIT	901.972.868 – 4			CONTRATO No.		1004 DE 2025		
CONTRATISTA DE OBRA	CONSORCIO AGUAS GAITAN 2025	NIT	901.965.630 – 1			CONTRATO No.		821 DE 2025		

CAPITULO	4	REDES DE ACUEDUCTO	ITEM	4.10	CODO GRAN RADIO 90° PVC -PRESIÓN TRABAJO 200PSI-EXTREMOS UNIÓN MECANICA X LISO (2")	UNIDAD	UN	UBICACIÓN	WACOYO

LOCALIZACION	PLANOS	TRAMO	LONGITUD	ALTO	ANCHO	CANTIDAD	MEDIDA TOTAL
LA CAIMANA	codo 90°	212				1	1,00
	codo 90°	215				1	1,00
	codo 90°	219				1	1,00
	codo 90°	228				1	1,00
	codo 90°	229				1	1,00
							0,00
							0,00
							0,00
							0,00
							0,00
							0,00
							0,00

OBSERVACIONES: VER PLANOS ANEXOS

CANTIDAD OBRA CONTRATADA	5,00
CANTIDAD OBRA EJECUTADA - PRESENTE ACTA	5,00
CANTIDAD ACUMULADA	5,00
CANTIDAD OBRA POR EJECUTAR	0,00

FRANCY CAROLINA AREVALO GARZÓN
Director de obra
CONSORCIO AGUAS GAITÁN 2025
CONTRATISTA DE OBRA

VANESA GARZON GARCIA
Residente de obra
CONSORCIO AGUAS GAITÁN 2025
CONTRATISTA DE OBRA

JORGE ADELMO DIAZ SARMIENTO
Director de interventoría
CONSORCIO INTERVENTORIA AC INDIGENAS 2025
INTERVENTORIA

FEIDIMIR ALEXANDER TORRES DIAZ
Residente de interventoría
CONSORCIO INTERVENTORIA AC INDIGENAS 2025
INTERVENTORIA

ALCALDÍA DE PUERTO GAITÁN, META	MEMORIA DE CALCULO DE CANTIDADES DE OBRA PARA CONTRATOS EN EJECUCION		Puerto Gaitán
	Infraestructura		
	Codigo:INF-FR-20	Version:04	Vigencia:10-01-2025

MEMORIAS DE CALCULO PARA CONTRATOS DE OBRA PUBLICA

ACTA PARCIAL No.	01		FECHA	DD	21	MM	1	AA	2026	
OBJETO DEL CONTRATO	"CONSTRUCCIÓN SISTEMAS DE ACUEDUCTOS PARA LOS RESGUARDOS INDIGENAS WACOYO, AWALIBA, DOMOPLANAS Y ASEINPOME DEL MUNICIPIO DE PUERTO GAITAN, META"									
INTERVENTOR	CONSORCIO INTERVENTORIA AC INDIGENAS 2025	NIT	901.972.868 – 4			CONTRATO No.		1004 DE 2025		
CONTRATISTA DE OBRA	CONSORCIO AGUAS GAITAN 2025	NIT	901.965.630 – 1			CONTRATO No.		821 DE 2025		

CAPITULO	4	REDES DE ACUEDUCTO	ITEM	4.11	CODO GRAN RADIO 45° PVC -PRESIÓN TRABAJO 200PSI-EXTREMOS UNIÓN MECANICA X LISO (2")	UNIDAD	UN	UBICACIÓN	WACOYO

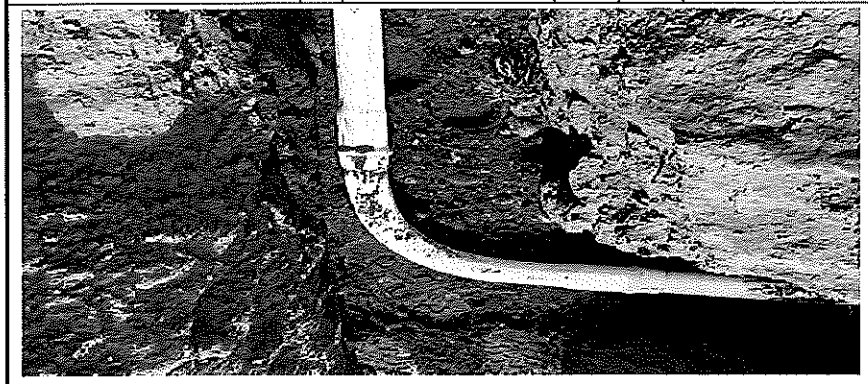

LOCALIZACION	PLANOS	TRAMO	LONGITUD	ALTO	ANCHO	CANTIDAD	MEDIDA TOTAL
LA CAIMANA	codo 45°	217				1	1,00
	codo 45°	222				1	1,00
							0,00
							0,00
							0,00
							0,00
							0,00
							0,00
							0,00
							0,00

OBSERVACIONES: VER PLANOS ANEXOS

CANTIDAD OBRA CONTRATADA	2,00
CANTIDAD OBRA EJECUTADA - PRESENTE ACTA	2,00
CANTIDAD ACUMULADA	2,00
CANTIDAD OBRA POR EJECUTAR	0,00

FRANCY CAROLINA AREVALO GARZÓN
Director de obra
CONSORCIO AGUAS GAITÁN 2025
CONTRATISTA DE OBRA

VANESA GARZON GARCIA
Residente de obra
CONSORCIO AGUAS GAITÁN 2025
CONTRATISTA DE OBRA

JORGE ADELMO DIAZ SARMIENTO
Director de interventoría
CONSORCIO INTERVENTORIA AC INDIGENAS 2025
INTERVENTORIA

FEIDIMIR ALEXANDER TORRES DIAZ
Residente de interventoría
CONSORCIO INTERVENTORIA AC INDIGENAS 2025
INTERVENTORIA

	MEMORIA DE CALCULO DE CANTIDADES DE OBRA PARA CONTRATOS EN EJECUCION		
	Infraestructura		
	Codigo:INF-FR-20	Version:04	Vigencia:10-01-2025

MEMORIAS DE CALCULO PARA CONTRATOS DE OBRA PUBLICA

ACTA PARCIAL No.	01		FECHA	DD	21	MM	1	AA	2026
OBJETO DEL CONTRATO	"CONSTRUCCIÓN SISTEMAS DE ACUEDUCTOS PARA LOS RESGUARDOS INDIGENAS WACOYO, AWALIBA, DOMOPLANAS Y ASEINPOME DEL MUNICIPIO DE PUERTO GAITAN, META"								
INTERVENTOR	CONSORCIO INTERVENTORIA AC INDIGENAS 2025	NIT	901.972.868 – 4			CONTRATO No.		1004 DE 2025	
CONTRATISTA DE OBRA	CONSORCIO AGUAS GAITAN 2025	NIT	901.965.630 – 1			CONTRATO No.		821 DE 2025	

CAPITULO	4	REDES DE ACUEDUCTO	ITEM	4.12	TEE PVC - PRESION TRABAJO 200 PSI- EXTREMOS UNION MECANICA X LISO (2X2X2)	UNIDAD	UN	UBICACIÓN	WACOYO

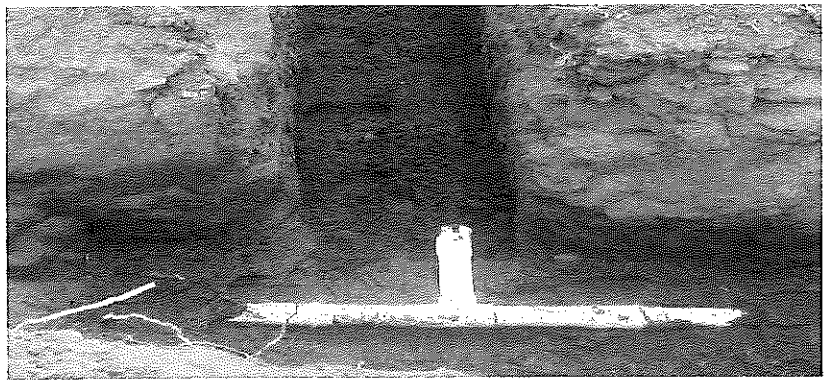

LOCALIZACION	PLANOS	TRAMO	LONGITUD	ALTO	ANCHO	CANTIDAD	MEDIDA TOTAL
LA CAIMANA	tee 2"	204				1	1,00
							0,00
							0,00
							0,00
							0,00
							0,00
							0,00

OBSERVACIONES: VER PLANOS ANEXOS

CANTIDAD OBRA CONTRATADA	15,00
CANTIDAD OBRA EJECUTADA - PRESENTE ACTA	1,00
CANTIDAD ACUMULADA	1,00
CANTIDAD OBRA POR EJECUTAR	14,00

FRANCY CAROLINA AREVALO GARZÓN
Director de obra
CONSORCIO AGUAS GAITÁN 2025
CONTRATISTA DE OBRA

VANESA GARZON GARCIA
Residente de obra
CONSORCIO AGUAS GAITÁN 2025
CONTRATISTA DE OBRA

JORGE ADELMO DIAZ SARMIENTO
Director de interventoria
CONSORCIO INTERVENTORIA AC INDIGENAS 2025
INTERVENTORIA

FEIDIMIR ALEXANDER TORRES DIAZ
Residente de interventoria
CONSORCIO INTERVENTORIA AC INDIGENAS 2025
INTERVENTORIA

	MEMORIA DE CALCULO DE CANTIDADES DE OBRA PARA CONTRATOS EN EJECUCIÓN		
	Infraestructura		
	Codigo:INF-FR-20	Version:04	Vigencia:10-01-2025

MEMORIAS DE CALCULO PARA CONTRATOS DE OBRA PUBLICA

ACTA PARCIAL No.	01		FECHA	DD	21	MM	1	AA	2026	
OBJETO DEL CONTRATO	"CONSTRUCCIÓN SISTEMAS DE ACUEDUCTOS PARA LOS RESGUARDOS INDIGENAS WACOYO, AWALIBA, DOMOPLANAS Y ASEINPOME DEL MUNICIPIO DE PUERTO GAITAN, META"									
INTERVENTOR	CONSORCIO INTERVENTORIA AC INDIGENAS 2025	NIT	901.972.868 – 4			CONTRATO No.		1004 DE 2025		
CONTRATISTA DE OBRA	CONSORCIO AGUAS GAITAN 2025	NIT	901.965.630 – 1			CONTRATO No.		821 DE 2025		

CAPITULO	4	REDES DE ACUEDUCTO	ITEM	4.13	SUMINISTRO E INSTALACIÓN UNION DE REPARACION EN PVC Ø2" UM UN	UNIDAD	UN	UBICACIÓN	WACOYO

LOCALIZACION	PLANOS	TRAMO	LONGITUD	ALTO	ANCHO	CANTIDAD	MEDIDA TOTAL
LA CAIMANA	reparacion 2"	221-222				1	1,00
	reparacion 2"	216-215				1	1,00
	reparacion 2"	217-216				1	1,00
	reparacion 2"	204-229				1	1,00
	reparacion 2"	219-220				1	1,00
	reparacion 2"	224-225				1	1,00
	reparacion 2"	225-226				1	1,00
	reparacion 2"	226-228				1	1,00
	reparacion 2"	228-229				1	1,00
	reparacion 2"	223-224				1	1,00
	reparacion 2"	203-204				1	1,00
	reparacion 2"	213-214				1	1,00
	reparacion 2"	212-213				1	1,00
	reparacion 2"	211-212				1	1,00
	reparacion 2"	220-221				1	1,00
	reparacion 2"	218-219				1	1,00
							0,00
							0,00
							0,00
							0,00
							0,00
							0,00
							0,00
							0,00
							0,00
							0,00

OBSERVACIONES: VER PLANOS ANEXOS

CANTIDAD OBRA CONTRATADA	16,00
CANTIDAD OBRA EJECUTADA - PRESENTE ACTA	16,00
CANTIDAD ACUMULADA	16,00
CANTIDAD OBRA POR EJECUTAR	0,00

FRANCY CAROLINA AREVALO GARZÓN
Director de obra
CONSORCIO AGUAS GAITÁN 2025
CONTRATISTA DE OBRA

VANESA GARZON GARCIA
Residente de obra
CONSORCIO AGUAS GAITÁN 2025
CONTRATISTA DE OBRA

JORGE ADELMO DIAZ SARMIENTO
Director de interventoria
CONSORCIO INTERVENTORIA AC INDIGENAS 2025
INTERVENTORIA

FEIDIMIR ALEXANDER TORRES DIAZ
Residente de interventoria
CONSORCIO INTERVENTORIA AC INDIGENAS 2025
INTERVENTORIA

	MEMORIA DE CALCULO DE CANTIDADES DE OBRA PARA CONTRATOS EN EJECUCION		
	Infraestructura		
	Codigo:INF-FR-20	Version:04	Vigencia:10-01-2025

MEMORIAS DE CALCULO PARA CONTRATOS DE OBRA PUBLICA

ACTA PARCIAL No.	01		FECHA	DD	21	MM	1	AA	2026
OBJETO DEL CONTRATO	"CONSTRUCCIÓN SISTEMAS DE ACUEDUCTOS PARA LOS RESGUARDOS INDIGENAS WACOYO, AWALIBA, DOMOPLANAS Y ASEINPOME DEL MUNICIPIO DE PUERTO GAITAN, META"								
INTERVENTOR	CONSORCIO INTERVENTORIA AC INDIGENAS 2025	NIT	901.972.868 – 4		CONTRATO No.		1004 DE 2025		
CONTRATISTA DE OBRA	CONSORCIO AGUAS GAITAN 2025	NIT	901.965.630 – 1		CONTRATO No.		821 DE 2025		

CAPITULO	4	REDES DE ACUEDUCTO	ITEM	4.14	TAPON EN PVC- PRESION TRABAJO 280 PSI (2")	UNIDAD	UN	UBICACIÓN	WACOYO

LOCALIZACION	PLANOS	TRAMO	LONGITUD	ALTO	ANCHO	CANTIDAD	MEDIDA TOTAL
LA CAIMANA	tapon 2"	73				1	1,00
	tapon 2"	70				1	1,00
							0,00
							0,00
							0,00
							0,00
							0,00
							0,00
							0,00
							0,00
							0,00
							0,00
							0,00

OBSERVACIONES: VER PLANOS ANEXOS

CANTIDAD OBRA CONTRATADA	16,00
CANTIDAD OBRA EJECUTADA - PRESENTE ACTA	2,00
CANTIDAD ACUMULADA	2,00
CANTIDAD OBRA POR EJECUTAR	14,00

FRANCY CAROLINA AREVALO GARZÓN
Director de obra
CONSORCIO AGUAS GAITÁN 2025
CONTRATISTA DE OBRA

VANESA GARZON GARCIA
Residente de obra
CONSORCIO AGUAS GAITÁN 2025
CONTRATISTA DE OBRA

JORGE ADELMO DIAZ SARMIENTO
Director de interventoria
CONSORCIO INTERVENTORIA AC INDIGENAS 2025
INTERVENTORIA

FEIDIMIR ALEXANDER TORRES DIAZ
Residente de interventoria
CONSORCIO INTERVENTORIA AC INDIGENAS 2025
INTERVENTORIA

	MEMORIA DE CALCULO DE CANTIDADES DE OBRA PARA CONTRATOS EN EJECUCION		
	Infraestructura		
	Codigo:INF-FR-20	Version:04	Vigencia:10-01-2025

MEMORIAS DE CALCULO PARA CONTRATOS DE OBRA PUBLICA

ACTA PARCIAL No.	01		FECHA	DD	21	MM	1	AA	2026	
OBJETO DEL CONTRATO	"CONSTRUCCIÓN SISTEMAS DE ACUEDUCTOS PARA LOS RESGUARDOS INDIGENAS WACOYO, AWALIBA, DOMOPLANAS Y ASEINPOME DEL MUNICIPIO DE PUERTO GAITAN, META"									
INTERVENTOR	CONSORCIO INTERVENTORIA AC INDIGENAS 2025	NIT	901.972.868 – 4			CONTRATO No.		1004 DE 2025		
CONTRATISTA DE OBRA	CONSORCIO AGUAS GAITAN 2025	NIT	901.965.630 – 1			CONTRATO No.		821 DE 2025		

CAPITULO	4	REDES DE ACUEDUCTO	ITEM	4.15	EXCAVACION MECANICA EN MATERIAL COMÚN INCLUYE CARGUE	UNIDAD	M3	UBICACIÓN	WACOYO

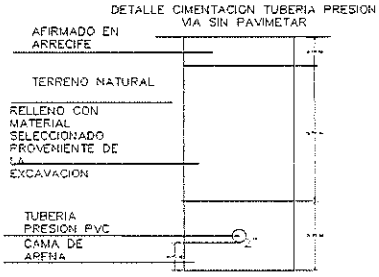

FOTO

LOCALIZACION	PLANOS	TRAMO	LONGITUD	ALTO	ANCHO	CANTIDAD	MEDIDA TOTAL
CAIMANA	TUBERIA	201-202	3,42	1,2	0,5	1	2,05
	TUBERIA	202-203	107,09	1,2	0,5	1	64,25
	TUBERIA	203-204	107,09	1,2	0,5	1	64,26
	TUBERIA	204-205	154,37	1,2	0,5	1	92,62
	TUBERIA	205-206	154,37	1,2	0,5	1	92,62
	TUBERIA	206-207	154,38	1,2	0,5	1	92,63
	TUBERIA	207-208	154,37	1,2	0,5	1	92,62
	TUBERIA	208-209	154,37	1,2	0,5	1	92,62
	TUBERIA	209-210	154,37	1,2	0,5	1	92,62
	TUBERIA	210-211	154,38	1,2	0,5	1	92,63
	TUBERIA	211-212	154,37	1,2	0,5	1	92,62
	TUBERIA	212-213	104,83	1,2	0,5	1	62,90
	TUBERIA	213-214	46,97	1,2	0,5	1	28,18
	TUBERIA	202-215	23,65	1,2	0,5	1	14,19
	TUBERIA	215-216	26,78	1,2	0,5	1	16,07
	TUBERIA	216-217	91,45	1,2	0,5	1	54,87
	TUBERIA	217-218	105,35	1,2	0,5	1	63,21
	TUBERIA	218-219	105,35	1,2	0,5	1	63,21
	TUBERIA	219-220	47,125	1,2	0,5	1	28,28
	TUBERIA	220-221	47,125	1,2	0,5	1	28,28
	TUBERIA	221-222	36,594	1,2	0,5	1	21,96
	TUBERIA	222-223	66,385	1,2	0,5	1	39,83
	TUBERIA	223-224	72,201	1,2	0,5	1	43,32
	TUBERIA	224-225	58,497	1,2	0,5	1	35,10
	TUBERIA	225-226	58,497	1,2	0,5	1	35,10
	TUBERIA	226-227	62,445	1,2	0,5	1	37,47
	TUBERIA	204-229	137,564	1,2	0,5	1	82,54
	TUBERIA	228-229	392,254	1,2	0,5	1	235,35
	TUBERIA	226-228	40,342	1,2	0,5	1	24,21

OBSERVACIONES: VER PLANOS ANEXOS

CANTIDAD OBRA CONTRATADA	1.832,24
CANTIDAD OBRA EJECUTADA - PRESENTE ACTA	1.785,60
CANTIDAD ACUMULADA	1.785,60
CANTIDAD OBRA POR EJECUTAR	46,64

FRANCY CAROLINA AREVALO GARZÓN
Director de obra
CONSORCIO AGUAS GAITÁN 2025
CONTRATISTA DE OBRA

VANESA GARZON GARCIA
Residente de obra
CONSORCIO AGUAS GAITÁN 2025
CONTRATISTA DE OBRA

JORGE ADELMO DIAZ SARMIENTO
Director de interventoria
CONSORCIO INTERVENTORIA AC INDIGENAS 2025
INTERVENTORIA

FEIDIMIR ALEXANDER TORRES DIAZ
Residente de interventoria
CONSORCIO INTERVENTORIA AC INDIGENAS 2025
INTERVENTORIA

	MEMORIA DE CALCULO DE CANTIDADES DE OBRA PARA CONTRATOS EN EJECUCION		
	Infraestructura		
	Codigo:INF-FR-20	Version:04	Vigencia:10-01-2025

MEMORIAS DE CALCULO PARA CONTRATOS DE OBRA PUBLICA

ACTA PARCIAL No.	01		FECHA	DD	21	MM	1	AA	2026
OBJETO DEL CONTRATO	"CONSTRUCCIÓN SISTEMAS DE ACUEDUCTOS PARA LOS RESGUARDOS INDIGENAS WACOYO, AWALIBA, DOMOPLANAS Y ASEINPOME DEL MUNICIPIO DE PUERTO GAITAN, META"								
INTERVENTOR	CONSORCIO INTERVENTORIA AC INDIGENAS 2025	NIT	901.972.868 – 4			CONTRATO No.		1004 DE 2025	
CONTRATISTA DE OBRA	CONSORCIO AGUAS GAITAN 2025	NIT	901.965.630 – 1			CONTRATO No.		821 DE 2025	

CAPITULO	4	REDES DE ACUEDUCTO	ITEM	4.16	ACOMETIDA DOMIC. ACUED. 2X1/2" (INC. SUMIN. E INSTAL. MANGUERA 10M, ACCESORIOS Y REGISTRO)	UNIDAD	UND	UBICACIÓN	WACOYO

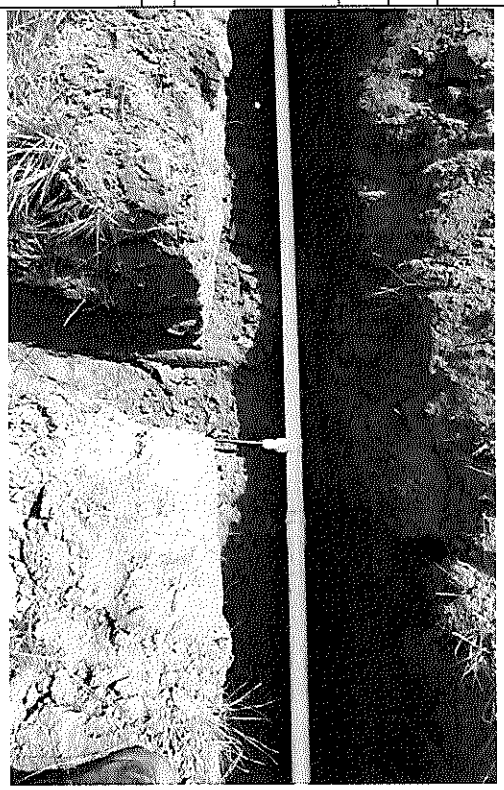

LOCALIZACION	PLANO	TRAMO	LONGITUD	ALTO	ANCHO	CANTIDAD	MEDIDA TOTAL
CAIMANA	ACOMETIDA	1				1	1,00
	ACOMETIDA	2				1	1,00
	ACOMETIDA	3				1	1,00
	ACOMETIDA	4				1	1,00
	ACOMETIDA	5				1	1,00
	ACOMETIDA	6				1	1,00
	ACOMETIDA	7				1	1,00
	ACOMETIDA	8				1	1,00
	ACOMETIDA	9				1	1,00
	ACOMETIDA	10				1	1,00
	ACOMETIDA	11				1	1,00
	ACOMETIDA	12				1	1,00
	ACOMETIDA	13				1	1,00
	ACOMETIDA	14				1	1,00
	ACOMETIDA	15				1	1,00
	ACOMETIDA	16				1	1,00
	ACOMETIDA	17				1	1,00
	ACOMETIDA	18				1	1,00
	ACOMETIDA	19				1	1,00
	ACOMETIDA	20				1	1,00
	ACOMETIDA	21				1	1,00
	ACOMETIDA	22				1	1,00
	ACOMETIDA	23				1	1,00
	ACOMETIDA	24				1	1,00
	ACOMETIDA	25				1	1,00
	ACOMETIDA	26				1	1,00
	ACOMETIDA	27				1	1,00
	ACOMETIDA	28				1	1,00
	ACOMETIDA	29				1	1,00
	ACOMETIDA	30				1	1,00
	ACOMETIDA	31				1	1,00

OBSERVACIONES: VER PLANOS ANEXOS

CANTIDAD OBRA CONTRATADA	34,00
CANTIDAD OBRA EJECUTADA - PRESENTE ACTA	31,00
CANTIDAD ACUMULADA	31,00
CANTIDAD OBRA POR EJECUTAR	3,00

FRANCY CAROLINA AREVALO GARZÓN
Director de obra
CONSORCIO AGUAS GAITÁN 2025
CONTRATISTA DE OBRA

VANESA GARZON GARCIA
Residente de obra
CONSORCIO AGUAS GAITÁN 2025
CONTRATISTA DE OBRA

JORGE ADELMO DIAZ SARMIENTO
Director de interventoria
CONSORCIO INTERVENTORIA AC INDIGENAS 2025
INTERVENTORIA

FEIDIMIR ALEXANDER TORRES DIAZ
Residente de interventoria
CONSORCIO INTERVENTORIA AC INDIGENAS 2025
INTERVENTORIA

CONSORCIO AGUAS GAITÁN 2025
NIT. 901.965.630 – 1.

RESGUARDO ASEINPOME

	MEMORIA DE CALCULO DE CANTIDADES DE OBRA PARA CONTRATOS EN EJECUCION		
	Infraestructura		
	Codigo:INF-FR-20	Version:04	Vigencia:10-01-2025

MEMORIAS DE CALCULO PARA CONTRATOS DE OBRA PUBLICA

ACTA PARCIAL No.	01			FECHA	DD	21	MM	1	AA	2026
OBJETO DEL CONTRATO	"CONSTRUCCIÓN SISTEMAS DE ACUEDUCTOS PARA LOS RESGUARDOS INDIGENAS WACOYO, AWALIBA, DOMOPLANAS Y ASEINPOME DEL MUNICIPIO DE PUERTO GAITAN, META"									
INTERVENTOR	CONSORCIO INTERVENTORIA AC INDIGENAS 2025		NIT	901.972.868 – 4			CONTRATO No.		1004 DE 2025	
CONTRATISTA DE OBRA	CONSORCIO AGUAS GAITAN 2025		NIT	901.965.630 – 1			CONTRATO No.		821 DE 2025	

CAPITULO	1	POZO PROFUNDO	ITEM	1,1	LOCALIZACIÓN Y REPLANTEO PARA POZOS PROFUNDOS	UNIDAD	UND	UBICACIÓN	ASEINPOME	

LOCALIZACION Y/O DESCRIPCION	LONGITUD	ALTO	ANCHO	CANTIDAD	MEDIDA TOTAL
COMUNIDAD KEKO A ASEINPOME				1,00	1,00
					0,00

OBSERVACIONES:

CANTIDAD OBRA CONTRATADA	1,00
CANTIDAD OBRA EJECUTADA - PRESENTE ACTA	1,00
CANTIDAD OBRA POR EJECUTAR	0,00

FRANCY CAROLINA AREVALO GARZÓN
Director de obra
CONSORCIO AGUAS GAITÁN 2025
CONTRATISTA DE OBRA

VANESA GARZON GARCIA
Residente de obra
CONSORCIO AGUAS GAITÁN 2025
CONTRATISTA DE OBRA

JORGE ADELMO DIAZ SARMIENTO
Director de interventoría
CONSORCIO INTERVENTORIA AC INDIGENAS 2025
INTERVENTORIA

FEIDIMIR ALEXANDER TORRES DIAZ
Residente de interventoría
CONSORCIO INTERVENTORIA AC INDIGENAS 2025
INTERVENTORIA

	MEMORIA DE CALCULO DE CANTIDADES DE OBRA PARA CONTRATOS EN EJECUCION		
	Infraestructura		
	Codigo:INF-FR-20	Version:04	Vigencia:10-01-2025

MEMORIAS DE CALCULO PARA CONTRATOS DE OBRA PUBLICA

ACTA PARCIAL No.	01		FECHA	DD	21	MM	1	AA	2026	
OBJETO DEL CONTRATO	"CONSTRUCCIÓN SISTEMAS DE ACUEDUCTOS PARA LOS RESGUARDOS INDIGENAS WACOYO, AWALIBA, DOMOPLANAS Y ASEINPOME DEL MUNICIPIO DE PUERTO GAITAN, META"									
INTERVENTOR	CONSORCIO INTERVENTORIA AC INDIGENAS 2025	NIT	901.972.868 – 4	CONTRATO No.	1004 DE 2025					
CONTRATISTA DE OBRA	CONSORCIO AGUAS GAITAN 2025	NIT	901.965.630 – 1	CONTRATO No.	821 DE 2025					

CAPITULO	1	POZO PROFUNDO	ITEM	1,2	INSTALACIÓN Y ADECUACIÓN DE EQUIPOS CONSTRUCCIÓN DE PISCINA DE LODOS Y TRABAJOS PREPARATORIOS	UNIDAD	UND	UBICACIÓN	ASEINPOME	

LOCALIZACION Y/O DESCRIPCION	LONGITUD	ALTO	ANCHO	CANTIDAD	MEDIDA TOTAL
COMUNIDAD KEKO A ASEINPOME				1,00	1,00
					0,00

OBSERVACIONES:

CANTIDAD OBRA CONTRATADA	1,00
CANTIDAD OBRA EJECUTADA - PRESENTE ACTA	1,00
CANTIDAD OBRA POR EJECUTAR	0,00

FRANCY CAROLINA AREVALO GARZÓN
Director de obra
CONSORCIO AGUAS GAITÁN 2025
CONTRATISTA DE OBRA

VANESA GARZON GARCIA
Residente de obra
CONSORCIO AGUAS GAITÁN 2025
CONTRATISTA DE OBRA

JORGE ADELMO DIAZ SARMIENTO
Director de interventoria
CONSORCIO INTERVENTORIA AC INDIGENAS 2025
INTERVENTORIA

FEIDIMIR ALEXANDER TORRES DIAZ
Residente de interventoria
CONSORCIO INTERVENTORIA AC INDIGENAS 2025
INTERVENTORIA

	MEMORIA DE CALCULO DE CANTIDADES DE OBRA PARA CONTRATOS EN EJECUCION		
	Infraestructura		
	Codigo:INF-FR-20	Version:04	Vigencia:10-01-2025

MEMORIAS DE CALCULO PARA CONTRATOS DE OBRA PUBLICA

ACTA PARCIAL No.	01		FECHA	DD	21	MM	1	AA	2026	
OBJETO DEL CONTRATO	"CONSTRUCCIÓN SISTEMAS DE ACUEDUCTOS PARA LOS RESGUARDOS INDIGENAS WACOYO, AWALIBA, DOMOPLANAS Y ASEINPOME DEL MUNICIPIO DE PUERTO GAITAN, META"									
INTERVENTOR	CONSORCIO INTERVENTORIA AC INDIGENAS 2025	NIT	901.972.868 – 4	CONTRATO No.	1004 DE 2025					
CONTRATISTA DE OBRA	CONSORCIO AGUAS GAITAN 2025	NIT	901.965.630 – 1	CONTRATO No.	821 DE 2025					

CAPITULO	1	POZO PROFUNDO	ITEM	1,3	PERFORACIÓN DE PRUEBA EN 8 1/2" CON EQUIPO DE ROTACIÓN DIRECTA POR LODOS PARA ESTUDIO LITOLÓGICO	UNIDAD	ML	UBICACIÓN	ASEINPOME	

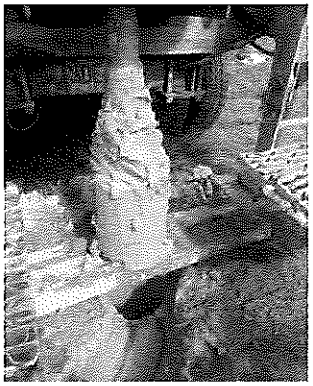

LOCALIZACION Y/O DESCRIPCION	LONGITUD	ALTO	ANCHO	CANTIDAD	MEDIDA TOTAL
COMUNIDAD KEKO A ASEINPOME	114,00				114,00
					0,00

OBSERVACIONES:

CANTIDAD OBRA CONTRATADA	114,00
CANTIDAD OBRA EJECUTADA - PRESENTE ACTA	114,00
CANTIDAD OBRA POR EJECUTAR	0,00

FRANCY CAROLINA AREVALO GARZÓN
Director de obra
CONSORCIO AGUAS GAITÁN 2025
CONTRATISTA DE OBRA

VANESA GARZON GARCIA
Residente de obra
CONSORCIO AGUAS GAITÁN 2025
CONTRATISTA DE OBRA

JORGE ADELMO DIAZ SARMIENTO
Director de interventoria
CONSORCIO INTERVENTORIA AC INDIGENAS 2025
INTERVENTORIA

FEIDIMIR ALEXANDER TORRES DIAZ
Residente de interventoria
CONSORCIO INTERVENTORIA AC INDIGENAS 2025
INTERVENTORIA

	MEMORIA DE CALCULO DE CANTIDADES DE OBRA PARA CONTRATOS EN EJECUCION		
	Infraestructura		
	Codigo:INF-FR-20	Version:04	Vigencia:10-01-2025

MEMORIAS DE CALCULO PARA CONTRATOS DE OBRA PUBLICA

ACTA PARCIAL No.	01		FECHA	DD	21	MM	1	AA	2026
OBJETO DEL CONTRATO	"CONSTRUCCIÓN SISTEMAS DE ACUEDUCTOS PARA LOS RESGUARDOS INDIGENAS WACOYO, AWALIBA, DOMOPLANAS Y ASEINPOME DEL MUNICIPIO DE PUERTO GAITAN, META"								
INTERVENTOR	CONSORCIO INTERVENTORIA AC INDIGENAS 2025	NIT	901.972.868 – 4		CONTRATO No.	1004 DE 2025			
CONTRATISTA DE OBRA	CONSORCIO AGUAS GAITAN 2025	NIT	901.965.630 – 1		CONTRATO No.	821 DE 2025			

CAPITULO	1	POZO PROFUNDO	ITEM	1,4	ANÁLISIS LITOLÓGICO Y GRANULOMÉTRICO DEL POZO	UNIDAD	ML	UBICACIÓN	ASEINPOME	

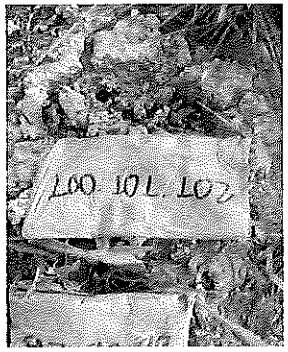

LOCALIZACION Y/O DESCRIPCION	LONGITUD	ALTO	ANCHO	CANTIDAD	MEDIDA TOTAL
COMUNIDAD KEKO A ASEINPOME	114,00				114,00
					0,00

OBSERVACIONES:

CANTIDAD OBRA CONTRATADA	114,00
CANTIDAD OBRA EJECUTADA - PRESENTE ACTA	114,00
CANTIDAD OBRA POR EJECUTAR	0,00

FRANCY CAROLINA AREVALO GARZÓN
Director de obra
CONSORCIO AGUAS GAITÁN 2025
CONTRATISTA DE OBRA

VANESA GARZON GARCIA
Residente de obra
CONSORCIO AGUAS GAITÁN 2025
CONTRATISTA DE OBRA

JORGE ADELMO DIAZ SARMIENTO
Director de interventoría
CONSORCIO INTERVENTORIA AC INDIGENAS 2025
INTERVENTORIA

FEIDIMIR ALEXANDER TORRES DIAZ
Residente de interventoría
CONSORCIO INTERVENTORIA AC INDIGENAS 2025
INTERVENTORIA

	MEMORIA DE CALCULO DE CANTIDADES DE OBRA PARA CONTRATOS EN EJECUCION		
	Infraestructura		
	Codigo:INF-FR-20	Version:04	Vigencia:10-01-2025

MEMORIAS DE CALCULO PARA CONTRATOS DE OBRA PUBLICA

ACTA PARCIAL No.	01		FECHA	DD	21	MM	1	AA	2026	
OBJETO DEL CONTRATO	"CONSTRUCCIÓN SISTEMAS DE ACUEDUCTOS PARA LOS RESGUARDOS INDIGENAS WACOYO, AWALIBA, DOMOPLANAS Y ASEINPOME DEL MUNICIPIO DE PUERTO GAITAN, META"									
INTERVENTOR	CONSORCIO INTERVENTORIA AC INDIGENAS 2025	NIT	901.972.868 – 4		CONTRATO No.	1004 DE 2025				
CONTRATISTA DE OBRA	CONSORCIO AGUAS GAITAN 2025	NIT	901.965.630 – 1		CONTRATO No.	821 DE 2025				

CAPITULO	1	POZO PROFUNDO	ITEM	1,5	EJECUCIÓN DE REGISTRO ELÉCTRICO (POTENCIAL EXPONTÁNEO, RESISTIVIDAD, RAYOS GAMA)	UNIDAD	UND	UBICACIÓN	ASEINPOME	

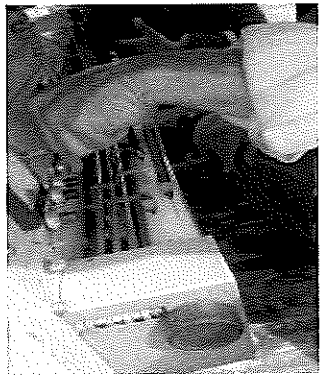

LOCALIZACION Y/O DESCRIPCION	LONGITUD	ALTO	ANCHO	CANTIDAD	MEDIDA TOTAL
COMUNIDAD KEKO A ASEINPOME				1,00	1,00
					0,00

CANTIDAD OBRA CONTRATADA	1,00
CANTIDAD OBRA EJECUTADA - PRESENTE ACTA	1,00
CANTIDAD OBRA POR EJECUTAR	0,00

OBSERVACIONES:

FRANCY CAROLINA AREVALO GARZÓN
Director de obra
CONSORCIO AGUAS GAITÁN 2025
CONTRATISTA DE OBRA

VANESA GARZON GARCIA
Residente de obra
CONSORCIO AGUAS GAITÁN 2025
CONTRATISTA DE OBRA

JORGE ADELMO DIAZ SARMIENTO
Director de interventoria
CONSORCIO INTERVENTORIA AC INDIGENAS 2025
INTERVENTORIA

FEIDIMIR ALEXANDER TORRES DIAZ
Residente de interventoria
CONSORCIO INTERVENTORIA AC INDIGENAS 2025
INTERVENTORIA

	MEMORIA DE CALCULO DE CANTIDADES DE OBRA PARA CONTRATOS EN EJECUCION		
	Infraestructura		
	Codigo:INF-FR-20	Version:04	Vigencia:10-01-2025

MEMORIAS DE CALCULO PARA CONTRATOS DE OBRA PUBLICA

ACTA PARCIAL No.	01		FECHA	DD	21	MM	1	AA	2026
OBJETO DEL CONTRATO	"CONSTRUCCIÓN SISTEMAS DE ACUEDUCTOS PARA LOS RESGUARDOS INDIGENAS WACOYO, AWALIBA, DOMOPLANAS Y ASEINPOME DEL MUNICIPIO DE PUERTO GAITAN, META"								
INTERVENTOR	CONSORCIO INTERVENTORIA AC INDIGENAS 2025	NIT	901.972.868 – 4		CONTRATO No.	1004 DE 2025			
CONTRATISTA DE OBRA	CONSORCIO AGUAS GAITAN 2025	NIT	901.965.630 – 1		CONTRATO No.	821 DE 2025			

CAPITULO	1	POZO PROFUNDO	ITEM	1,6	AMPLIACIÓN DE LA PERFORACIÓN EXPLORATORIA HASTA 12 1/2"	UNIDAD	ML	UBICACIÓN	ASEINPOME	

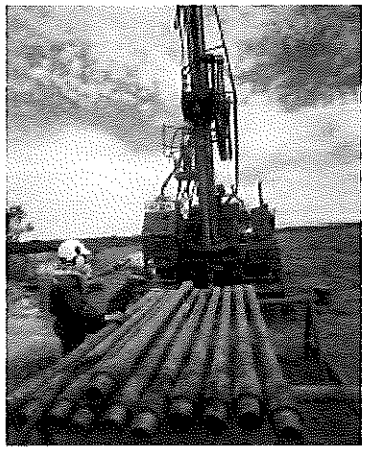

LOCALIZACION Y/O DESCRIPCION	LONGITUD	ALTO	ANCHO	CANTIDAD	MEDIDA TOTAL
COMUNIDAD KEKO A ASEINPOME	114,00				114,00
					0,00

CANTIDAD OBRA CONTRATADA	114,00
CANTIDAD OBRA EJECUTADA - PRESENTE ACTA	114,00
CANTIDAD OBRA POR EJECUTAR	0,00

OBSERVACIONES:

FRANCY CAROLINA AREVALO GARZÓN
Director de obra
CONSORCIO AGUAS GAITÁN 2025
CONTRATISTA DE OBRA

VANESA GARZON GARCIA
Residente de obra
CONSORCIO AGUAS GAITÁN 2025
CONTRATISTA DE OBRA

JORGE ADELMO DIAZ SARMIENTO
Director de interventoria
CONSORCIO INTERVENTORIA AC INDIGENAS 2025
INTERVENTORIA

FEIDIMIR ALEXANDER TORRES DIAZ
Residente de interventoria
CONSORCIO INTERVENTORIA AC INDIGENAS 2025
INTERVENTORIA

	MEMORIA DE CALCULO DE CANTIDADES DE OBRA PARA CONTRATOS EN EJECUCION		
	Infraestructura		
	Codigo:INF-FR-20	Version:04	Vigencia:10-01-2025

MEMORIAS DE CALCULO PARA CONTRATOS DE OBRA PUBLICA

ACTA PARCIAL No.	01		FECHA	DD	21	MM	1	AA	2026	
OBJETO DEL CONTRATO	"CONSTRUCCIÓN SISTEMAS DE ACUEDUCTOS PARA LOS RESGUARDOS INDIGENAS WACOYO, AWALIBA, DOMOPLANAS Y ASEINPOME DEL MUNICIPIO DE PUERTO GAITAN, META"									
INTERVENTOR	CONSORCIO INTERVENTORIA AC INDIGENAS 2025	NIT	901.972.868 – 4	CONTRATO No.	1004 DE 2025					
CONTRATISTA DE OBRA	CONSORCIO AGUAS GAITAN 2025	NIT	901.965.630 – 1	CONTRATO No.	821 DE 2025					

CAPITULO	1	POZO PROFUNDO	ITEM	1,7	SUMINISTRO E INSTALACIÓN DE TUBERIA DE PVC 6" ROSCADA RDE 21 PRESIÓN PARA PROFUNDIDADES DE 0 A 200 M	UNIDAD	ML	UBICACIÓN	ASEINPOME	

LOCALIZACION Y/O DESCRIPCION	LONGITUD	ALTO	ANCHO	CANTIDAD	MEDIDA TOTAL
COMUNIDAD KEKO A ASEINPOME	84,00				84,00
					0,00

OBSERVACIONES:

CANTIDAD OBRA CONTRATADA	84,00
CANTIDAD OBRA EJECUTADA - PRESENTE ACTA	84,00
CANTIDAD OBRA POR EJECUTAR	0,00

FRANCY CAROLINA AREVALO GARZÓN
Director de obra
CONSORCIO AGUAS GAITÁN 2025
CONTRATISTA DE OBRA

VANESA GARZON GARCIA
Residente de obra
CONSORCIO AGUAS GAITÁN 2025
CONTRATISTA DE OBRA

JORGE ADELMO DIAZ SARMIENTO
Director de interventoria
CONSORCIO INTERVENTORIA AC INDIGENAS 2025
INTERVENTORIA

FEIDIMIR ALEXANDER TORRES DIAZ
Residente de interventoria
CONSORCIO INTERVENTORIA AC INDIGENAS 2025
INTERVENTORIA

	MEMORIA DE CALCULO DE CANTIDADES DE OBRA PARA CONTRATOS EN EJECUCION		
	Infraestructura		
	Codigo:INF-FR-20	Version:04	Vigencia:10-01-2025

MEMORIAS DE CALCULO PARA CONTRATOS DE OBRA PUBLICA

ACTA PARCIAL No.	01		FECHA	DD	21	MM	1	AA	2026	
OBJETO DEL CONTRATO	"CONSTRUCCIÓN SISTEMAS DE ACUEDUCTOS PARA LOS RESGUARDOS INDIGENAS WACOYO, AWALIBA, DOMOPLANAS Y ASEINPOME DEL MUNICIPIO DE PUERTO GAITAN, META"									
INTERVENTOR	CONSORCIO INTERVENTORIA AC INDIGENAS 2025	NIT	901.972.868 – 4	CONTRATO No.	1004 DE 2025					
CONTRATISTA DE OBRA	CONSORCIO AGUAS GAITAN 2025	NIT	901.965.630 – 1	CONTRATO No.	821 DE 2025					

CAPITULO	1	POZO PROFUNDO	ITEM	1,8	AFORO DEL POZO (PRUEBA DE BOMBEO)	UNIDAD	UND	UBICACIÓN	ASEINPOME	

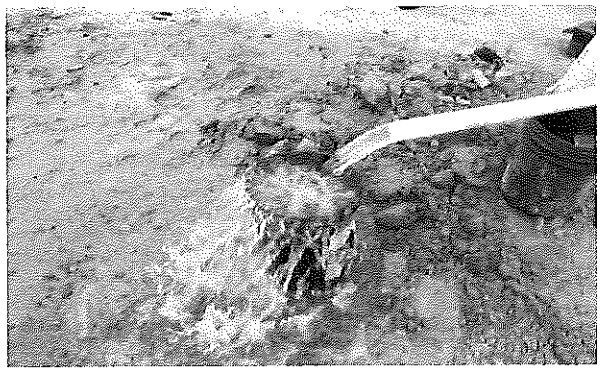

LOCALIZACION Y/O DESCRIPCION	LONGITUD	ALTO	ANCHO	CANTIDAD	MEDIDA TOTAL
COMUNIDAD KEKO A ASEINPOME				1,00	1,00
					0,00

CANTIDAD OBRA CONTRATADA	1,00
CANTIDAD OBRA EJECUTADA - PRESENTE ACTA	1,00
CANTIDAD OBRA POR EJECUTAR	0,00

OBSERVACIONES:

FRANCY CAROLINA AREVALO GARZÓN
Director de obra
CONSORCIO AGUAS GAITÁN 2025
CONTRATISTA DE OBRA

VANESA GARZON GARCIA
Residente de obra
CONSORCIO AGUAS GAITÁN 2025
CONTRATISTA DE OBRA

JORGE ADELMO DIAZ SARMIENTO
Director de interventoria
CONSORCIO INTERVENTORIA AC INDIGENAS 2025
INTERVENTORIA

FEIDIMIR ALEXANDER TORRES DIAZ
Residente de interventoria
CONSORCIO INTERVENTORIA AC INDIGENAS 2025
INTERVENTORIA

	MEMORIA DE CALCULO DE CANTIDADES DE OBRA PARA CONTRATOS EN EJECUCION		
	Infraestructura		
	Codigo:INF-FR-20	Version:04	Vigencia:10-01-2025

MEMORIAS DE CALCULO PARA CONTRATOS DE OBRA PUBLICA

ACTA PARCIAL No.	01		FECHA	DD	21	MM	1	AA	2026
OBJETO DEL CONTRATO	"CONSTRUCCIÓN SISTEMAS DE ACUEDUCTOS PARA LOS RESGUARDOS INDIGENAS WACOYO, AWALIBA, DOMOPLANAS Y ASEINPOME DEL MUNICIPIO DE PUERTO GAITAN, META"								
INTERVENTOR	CONSORCIO INTERVENTORIA AC INDIGENAS 2025	NIT	901.972.868 – 4		CONTRATO No.		1004 DE 2025		
CONTRATISTA DE OBRA	CONSORCIO AGUAS GAITAN 2025	NIT	901.965.630 – 1		CONTRATO No.		821 DE 2025		

CAPITULO	1	POZO PROFUNDO	ITEM	1,9	CONSTRUCCIÓN DE CABEZA DE POZO Y SELLO SANITARIO E INSTALACIÓN DE GRAVLLLADORES	UNIDAD	UND	UBICACIÓN	ASEINPOME	

LOCALIZACION Y/O DESCRIPCION	LONGITUD	ALTO	ANCHO	CANTIDAD	MEDIDA TOTAL
COMUNIDAD KEKO A ASEINPOME				1,00	1,00
					0,00

OBSERVACIONES:

CANTIDAD OBRA CONTRATADA	1,00
CANTIDAD OBRA EJECUTADA - PRESENTE ACTA	1,00
CANTIDAD OBRA POR EJECUTAR	0,00

FRANCY CAROLINA AREVALO GARZÓN
Director de obra
CONSORCIO AGUAS GAITÁN 2025
CONTRATISTA DE OBRA

VANESA GARZON GARCIA
Residente de obra
CONSORCIO AGUAS GAITÁN 2025
CONTRATISTA DE OBRA

JORGE ADELMO DIAZ SARMIENTO
Director de interventoria
CONSORCIO INTERVENTORIA AC INDIGENAS 2025
INTERVENTORIA

FEIDIMIR ALEXANDER TORRES DIAZ
Residente de interventoria
CONSORCIO INTERVENTORIA AC INDIGENAS 2025
INTERVENTORIA

	MEMORIA DE CALCULO DE CANTIDADES DE OBRA PARA CONTRATOS EN EJECUCION		
	Infraestructura		
	Codigo:INF-FR-20	Version:04	Vigencia:10-01-2025

MEMORIAS DE CALCULO PARA CONTRATOS DE OBRA PUBLICA

ACTA PARCIAL No.	01		FECHA	DD	21	MM	1	AA	2026
OBJETO DEL CONTRATO	"CONSTRUCCIÓN SISTEMAS DE ACUEDUCTOS PARA LOS RESGUARDOS INDIGENAS WACOYO, AWALIBA, DOMOPLANAS Y ASEINPOME DEL MUNICIPIO DE PUERTO GAITAN, META"								
INTERVENTOR	CONSORCIO INTERVENTORIA AC INDIGENAS 2025	NIT	901.972.868 – 4	CONTRATO No.	1004 DE 2025				
CONTRATISTA DE OBRA	CONSORCIO AGUAS GAITAN 2025	NIT	901.965.630 – 1	CONTRATO No.	821 DE 2025				

CAPITULO	1	POZO PROFUNDO	ITEM	1.10	SUMINISTRO E INSTALACIÓN DE FILTRO DE TUBERÍA PVC 6" RDE 21 PRESION	UNIDAD	ML	UBICACIÓN	ASEINPOME	

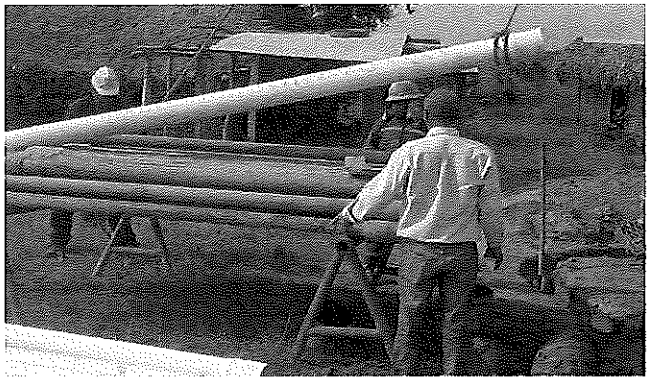

LOCALIZACION Y/O DESCRIPCION	LONGITUD	ALTO	ANCHO	CANTIDAD	MEDIDA TOTAL
COMUNIDAD KEKO A ASEINPOME	27,00				27,00
					0,00

CANTIDAD OBRA CONTRATADA	30,00
CANTIDAD OBRA EJECUTADA - PRESENTE ACTA	27,00
CANTIDAD OBRA POR EJECUTAR	3,00

OBSERVACIONES:

FRANCY CAROLINA AREVALO GARZÓN
Director de obra
CONSORCIO AGUAS GAITÁN 2025
CONTRATISTA DE OBRA

VANESA GARZON GARCIA
Residente de obra
CONSORCIO AGUAS GAITÁN 2025
CONTRATISTA DE OBRA

JORGE ABELARDO DIAZ SARMIENTO
Director de interventoría
CONSORCIO INTERVENTORIA AC INDIGENAS 2025
INTERVENTORIA

FEIDIMIR ALEXANDER TORRES DIAZ
Residente de interventoría
CONSORCIO INTERVENTORIA AC INDIGENAS 2025
INTERVENTORIA

	MEMORIA DE CALCULO DE CANTIDADES DE OBRA PARA CONTRATOS EN EJECUCION		
	Infraestructura		
	Codigo:INF-FR-20	Version:04	Vigencia:10-01-2025

MEMORIAS DE CALCULO PARA CONTRATOS DE OBRA PUBLICA

ACTA PARCIAL No.	01		FECHA	DD	21	MM	1	AA	2026
OBJETO DEL CONTRATO	"CONSTRUCCIÓN SISTEMAS DE ACUEDUCTOS PARA LOS RESGUARDOS INDIGENAS WACOYO, AWALIBA, DOMOPLANAS Y ASEINPOME DEL MUNICIPIO DE PUERTO GAITAN, META"								
INTERVENTOR	CONSORCIO INTERVENTORIA AC INDIGENAS 2025	NIT	901.972.868 – 4		CONTRATO No.		1004 DE 2025		
CONTRATISTA DE OBRA	CONSORCIO AGUAS GAITAN 2025	NIT	901.965.630 – 1		CONTRATO No.		821 DE 2025		

CAPITULO	1	POZO PROFUNDO	ITEM	1,11	SUMINISTRO DE GRAVIILA TAMIZADA, SELECCIONADA Y SIN CALCÁREOS.	UNIDAD	M3	UBICACIÓN	ASEINPOME	

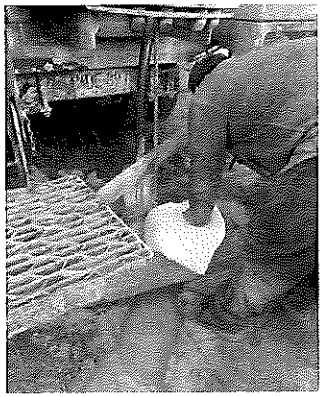

LOCALIZACION Y/O DESCRIPCION	LONGITUD	AREA	PI	CANTIDAD	MEDIDA TOTAL
COMUNIDAD KEKO A ASEINPOME	114,00	0,0232258	3,1416		8,32
	114,00	0,0058064	3,1416		-2,08

OBSERVACIONES:

CANTIDAD OBRA CONTRATADA	6,66
CANTIDAD OBRA EJECUTADA - PRESENTE ACTA	6,24
CANTIDAD OBRA POR EJECUTAR	0,42

FRANCY CAROLINA AREVALO GARZÓN
Director de obra
CONSORCIO AGUAS GAITÁN 2025
CONTRATISTA DE OBRA

VANESA GARZON GARCIA
Residente de obra
CONSORCIO AGUAS GAITÁN 2025
CONTRATISTA DE OBRA

JORGE ADELMO DIAZ SARMIENTO
Director de interventoría
CONSORCIO INTERVENTORIA AC INDIGENAS 2025
INTERVENTORIA

FEIDIMIR ALEXANDER TORRES DIAZ
Residente de interventoría
CONSORCIO INTERVENTORIA AC INDIGENAS 2025
INTERVENTORIA

	MEMORIA DE CALCULO DE CANTIDADES DE OBRA PARA CONTRATOS EN EJECUCION		
	Infraestructura		
	Codigo:INF-FR-20	Version:04	Vigencia:10-01-2025

MEMORIAS DE CALCULO PARA CONTRATOS DE OBRA PUBLICA

ACTA PARCIAL No.	01		FECHA	DD	21	MM	1	AA	2026	
OBJETO DEL CONTRATO	"CONSTRUCCIÓN SISTEMAS DE ACUEDUCTOS PARA LOS RESGUARDOS INDIGENAS WACOYO, AWALIBA, DOMOPLANAS Y ASEINPOME DEL MUNICIPIO DE PUERTO GAITAN, META"									
INTERVENTOR	CONSORCIO INTERVENTORIA AC INDIGENAS 2025	NIT	901.972.868 – 4	CONTRATO No.	1004 DE 2025					
CONTRATISTA DE OBRA	CONSORCIO AGUAS GAITAN 2025	NIT	901.965.630 – 1	CONTRATO No.	821 DE 2025					

CAPITULO	1	POZO PROFUNDO	ITEM	1,12	SUMINISTRO E INSTALACIÓN DE MATERIAL ESTABILIZADOR Y DE RELLENO	UNIDAD	BTO	UBICACIÓN	ASEINPOME	

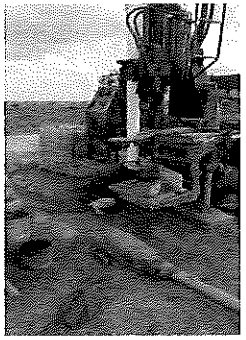

LOCALIZACION Y/O DESCRIPCION	LONGITUD	ALTO	ANCHO	CANTIDAD	MEDIDA TOTAL
COMUNIDAD KEKO A ASEINPOME	114,00			5,00	22,80
					0,00

CANTIDAD OBRA CONTRATADA	22,80
CANTIDAD OBRA EJECUTADA - PRESENTE ACTA	22,80
CANTIDAD OBRA POR EJECUTAR	0,00

OBSERVACIONES:

FRANCY CAROLINA ARENALO GARZÓN
Director de obra
CONSORCIO AGUAS GAITÁN 2025
CONTRATISTA DE OBRA

VANESA GARZON GARCIA
Residente de obra
CONSORCIO AGUAS GAITÁN 2025
CONTRATISTA DE OBRA

JORGE ADELMO DIAZ SARMIENTO
Director de interventoría
CONSORCIO INTERVENTORIA AC INDIGENAS 2025
INTERVENTORIA

FEIDIMIR ALEXANDER TORRES DIAZ
Residente de interventoría
CONSORCIO INTERVENTORIA AC INDIGENAS 2025
INTERVENTORIA

	MEMORIA DE CALCULO DE CANTIDADES DE OBRA PARA CONTRATOS EN EJECUCION		
	Infraestructura		
	Codigo:INF-FR-20	Version:04	Vigencia:10-01-2025

MEMORIAS DE CALCULO PARA CONTRATOS DE OBRA PUBLICA

ACTA PARCIAL No.	01		FECHA	DD	21	MM	1	AA	2026
OBJETO DEL CONTRATO	"CONSTRUCCIÓN SISTEMAS DE ACUEDUCTOS PARA LOS RESGUARDOS INDIGENAS WACOYO, AWALIBA, DOMOPLANAS Y ASEINPOME DEL MUNICIPIO DE PUERTO GAITAN, META"								
INTERVENTOR	CONSORCIO INTERVENTORIA AC INDIGENAS 2025	NIT	901.972.868 – 4		CONTRATO No.	1004 DE 2025			
CONTRATISTA DE OBRA	CONSORCIO AGUAS GAITAN 2025	NIT	901.965.630 – 1		CONTRATO No.	821 DE 2025			

CAPITULO	1	POZO PROFUNDO	ITEM	1,13	LAVADO Y DESARROLLO DEL POZO POR MÉTODOS COMBINADOS (JETTING AIRE COMPRIMIDO)	UNIDAD	UND	UBICACIÓN	ASEINPOME	

LOCALIZACION Y/O DESCRIPCION	LONGITUD	ALTO	ANCHO	CANTIDAD	MEDIDA TOTAL
COMUNIDAD KEKO A ASEINPOME				1,00	1,00
					0,00

OBSERVACIONES:

CANTIDAD OBRA CONTRATADA	1,00
CANTIDAD OBRA EJECUTADA - PRESENTE ACTA	1,00
CANTIDAD OBRA POR EJECUTAR	0,00

FRANCY CAROLINA AREVALO GARZÓN
Director de obra
CONSORCIO AGUAS GAITÁN 2025
CONTRATISTA DE OBRA

VANESA GARZON GARCIA
Residente de obra
CONSORCIO AGUAS GAITÁN 2025
CONTRATISTA DE OBRA

JORGE ADELMIO DIAZ SARMIENTO
Director de interventoria
CONSORCIO INTERVENTORIA AC INDIGENAS 2025
INTERVENTORIA

FEIDIMIR ALEXANDER TORRES DIAZ
Residente de interventoria
CONSORCIO INTERVENTORIA AC INDIGENAS 2025
INTERVENTORIA

	MEMORIA DE CALCULO DE CANTIDADES DE OBRA PARA CONTRATOS EN EJECUCION		
	Infraestructura		
	Codigo:INF-FR-20	Version:04	Vigencia:10-01-2025

MEMORIAS DE CALCULO PARA CONTRATOS DE OBRA PUBLICA

ACTA PARCIAL No.	01		FECHA	DD	21	MM	1	AA	2026	
OBJETO DEL CONTRATO	"CONSTRUCCIÓN SISTEMAS DE ACUEDUCTOS PARA LOS RESGUARDOS INDIGENAS WACOYO, AWALIBA, DOMOPLANAS Y ASEINPOME DEL MUNICIPIO DE PUERTO GAITAN, META"									
INTERVENTOR	CONSORCIO INTERVENTORIA AC INDIGENAS 2025	NIT	901.972.868 – 4		CONTRATO No.	1004 DE 2025				
CONTRATISTA DE OBRA	CONSORCIO AGUAS GAITAN 2025	NIT	901.965.630 – 1		CONTRATO No.	821 DE 2025				

CAPITULO	1	POZO PROFUNDO	ITEM	1,14	DESINFECCIÓN DEL POZO (DOSIFICACIÓN DE HIPOCLORITO DE SODIO)	UNIDAD	UND	UBICACIÓN	ASEINPOME	

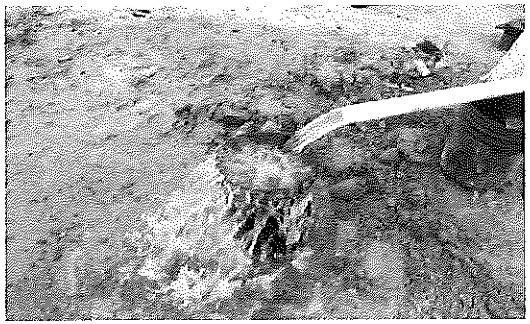

LOCALIZACION Y/O DESCRIPCION	LONGITUD	ALTO	ANCHO	CANTIDAD	MEDIDA TOTAL
COMUNIDAD KEKO A ASEINPOME				1,00	1,00
					0,00
CANTIDAD OBRA CONTRATADA					1,00
CANTIDAD OBRA EJECUTADA - PRESENTE ACTA					1,00
CANTIDAD OBRA POR EJECUTAR					0,00

OBSERVACIONES:

FRANCY CAROLINA AREVALO GARZÓN
Director de obra
CONSORCIO AGUAS GAITÁN 2025
CONTRATISTA DE OBRA

VANESA GARZON GARCIA
Residente de obra
CONSORCIO AGUAS GAITÁN 2025
CONTRATISTA DE OBRA

JORGE ADELMO DIAZ SARMIENTO
Director de interventoría
CONSORCIO INTERVENTORIA AC INDIGENAS 2025
INTERVENTORIA

FEIDIMIR ALEXANDER TORRES DIAZ
Residente de interventoría
CONSORCIO INTERVENTORIA AC INDIGENAS 2025
INTERVENTORIA

	MEMORIA DE CALCULO DE CANTIDADES DE OBRA PARA CONTRATOS EN EJECUCION		
	Infraestructura		
	Codigo:INF-FR-20	Version:04	Vigencia:10-01-2025

MEMORIAS DE CALCULO PARA CONTRATOS DE OBRA PUBLICA

ACTA PARCIAL No.	01		FECHA	DD	21	MM	1	AA	2026
OBJETO DEL CONTRATO	"CONSTRUCCIÓN SISTEMAS DE ACUEDUCTOS PARA LOS RESGUARDOS INDIGENAS WACOYO, AWALIBA, DOMOPLANAS Y ASEINPOME DEL MUNICIPIO DE PUERTO GAITAN, META"								
INTERVENTOR	CONSORCIO INTERVENTORIA AC INDIGENAS 2025	NIT	901.972.868 – 4	CONTRATO No.	1004 DE 2025				
CONTRATISTA DE OBRA	CONSORCIO AGUAS GAITAN 2025	NIT	901.965.630 – 1	CONTRATO No.	821 DE 2025				

CAPITULO	1	POZO PROFUNDO	ITEM	1,15	ANÁLISIS FÍSICO QUÍMICO Y BACTERIOLÓGICO DEL AGUA	UNIDAD	UND	UBICACIÓN	ASEINPOME	

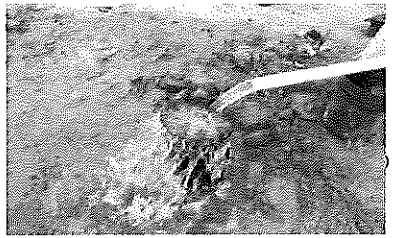

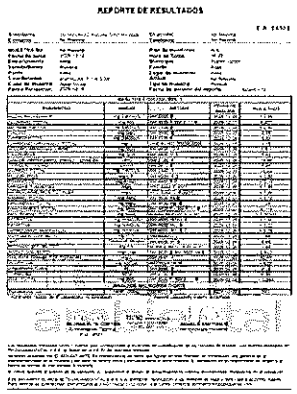
REPORTE DE RESULTADOS

LOCALIZACION Y/O DESCRIPCION	LONGITUD	ALTO	ANCHO	CANTIDAD	MEDIDA TOTAL
COMUNIDAD KEKO A ASEINPOME				1,00	1,00
					0,00

CANTIDAD OBRA CONTRATADA	1,00
CANTIDAD OBRA EJECUTADA - PRESENTE ACTA	1,00
CANTIDAD OBRA POR EJECUTAR	0,00

OBSERVACIONES:

FRANCY CAROLINA ARDEVALO GARZÓN
Director de obra
CONSORCIO AGUAS GAITÁN 2025
CONTRATISTA DE OBRA

VANESA GARZON GARCIA
Residente de obra
CONSORCIO AGUAS GAITÁN 2025
CONTRATISTA DE OBRA

JORGE ADELMO DIAZ BARMIENTO
Director de interventoría
CONSORCIO INTERVENTORIA AC INDIGENAS 2025
INTERVENTORIA

FEIDIMIR ALEXANDER TORRES DIAZ
Residente de interventoría
CONSORCIO INTERVENTORIA AC INDIGENAS 2025
INTERVENTORIA

	MEMORIA DE CALCULO DE CANTIDADES DE OBRA PARA CONTRATOS EN EJECUCION		
	Infraestructura		
	Codigo:INF-FR-20	Version:04	Vigencia:10-01-2025

MEMORIAS DE CALCULO PARA CONTRATOS DE OBRA PUBLICA

ACTA PARCIAL No.	01		FECHA	DD	21	MM	1	AA	2026	
OBJETO DEL CONTRATO	"CONSTRUCCIÓN SISTEMAS DE ACUEDUCTOS PARA LOS RESGUARDOS INDIGENAS WACOYO, AWALIBA, DOMOPLANAS Y ASEINPOME DEL MUNICIPIO DE PUERTO GAITAN, META"									
INTERVENTOR	CONSORCIO INTERVENTORIA AC INDIGENAS 2025	NIT	901.972.868 – 4	CONTRATO No.	1004 DE 2025					
CONTRATISTA DE OBRA	CONSORCIO AGUAS GAITAN 2025	NIT	901.965.630 – 1	CONTRATO No.	821 DE 2025					

CAPITULO	1	POZO PROFUNDO	ITEM	1,1	LOCALIZACIÓN Y REPLANTEO PARA POZOS PROFUNDOS	UNIDAD	UND	UBICACIÓN	ASEINPOME	
					LOCALIZACION Y/O DESCRIPCION	LONGITUD	ALTO	ANCHO	CANTIDAD	MEDIDA TOTAL
					COMUNIDAD SIETE RODRIGUEZ				1,00	1,00
										0,00

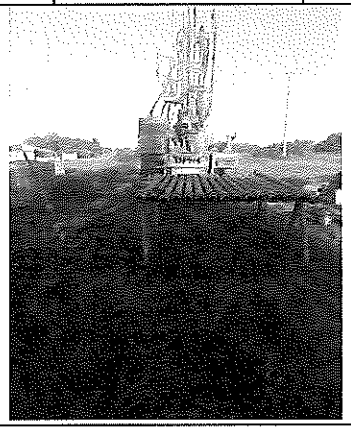

OBSERVACIONES:

CANTIDAD OBRA CONTRATADA	1,00
CANTIDAD OBRA EJECUTADA - PRESENTE ACTA	1,00
CANTIDAD OBRA POR EJECUTAR	0,00

FRANCY CAROLINA AREVALO GARZÓN
Director de obra
CONSORCIO AGUAS GAITÁN 2025
CONTRATISTA DE OBRA

VANESA GARZON GARCIA
Residente de obra
CONSORCIO AGUAS GAITÁN 2025
CONTRATISTA DE OBRA

JORGE ADELMO DIAZ SARMIENTO
Director de interventoría
CONSORCIO INTERVENTORIA AC INDIGENAS 2025
INTERVENTORIA

FEIDIMIR ALEXANDER TORRES DIAZ
Residente de Interventoría
CONSORCIO INTERVENTORIA AC INDIGENAS 2025
INTERVENTORIA

	MEMORIA DE CALCULO DE CANTIDADES DE OBRA PARA CONTRATOS EN EJECUCION		
	Infraestructura		
	Codigo:INF-FR-20	Version:04	Vigencia:10-01-2025

MEMORIAS DE CALCULO PARA CONTRATOS DE OBRA PUBLICA

ACTA PARCIAL No.	01		FECHA	DD	21	MM	1	AA	2026
OBJETO DEL CONTRATO	"CONSTRUCCIÓN SISTEMAS DE ACUEDUCTOS PARA LOS RESGUARDOS INDIGENAS WACOYO, AWALIBA, DOMOPLANAS Y ASEINPOME DEL MUNICIPIO DE PUERTO GAITAN, META"								
INTERVENTOR	CONSORCIO INTERVENTORIA AC INDIGENAS 2025	NIT	901.972.868 – 4	CONTRATO No.	1004 DE 2025				
CONTRATISTA DE OBRA	CONSORCIO AGUAS GAITAN 2025	NIT	901.965.630 – 1	CONTRATO No.	821 DE 2025				

CAPITULO	1	POZO PROFUNDO	ITEM	1,2	INSTALACIÓN Y ADECUACIÓN DE EQUIPOS CONSTRUCCIÓN DE PISCINA DE LODOS Y TRABAJOS PREPARATORIOS	UNIDAD	UND	UBICACIÓN	ASEINPOME	

LOCALIZACION Y/O DESCRIPCION	LONGITUD	ALTO	ANCHO	CANTIDAD	MEDIDA TOTAL
COMUNIDAD SIETE RODRIGUEZ				1,00	1,00
					0,00

CANTIDAD OBRA CONTRATADA	1,00
CANTIDAD OBRA EJECUTADA - PRESENTE ACTA	1,00
CANTIDAD OBRA POR EJECUTAR	0,00

OBSERVACIONES:

FRANCY CAROLINA AREVALO GARZÓN
Director de obra
CONSORCIO AGUAS GAITAN 2025
CONTRATISTA DE OBRA

VANESA GARZON GARCIA
Residente de obra
CONSORCIO AGUAS GAITÁN 2025
CONTRATISTA DE OBRA

JORGE ADELMO DIAZ SARMIENTO
Director de interventoría
CONSORCIO INTERVENTORIA AC INDIGENAS 2025
INTERVENTORIA

FEIDIMIR ALEXANDER TORRES DIAZ
Residente de interventoría
CONSORCIO INTERVENTORIA AC INDIGENAS 2025
INTERVENTORIA

	MEMORIA DE CALCULO DE CANTIDADES DE OBRA PARA CONTRATOS EN EJECUCION		
	Infraestructura		
	Codigo:INF-FR-20	Version:04	Vigencia:10-01-2025

MEMORIAS DE CALCULO PARA CONTRATOS DE OBRA PUBLICA

ACTA PARCIAL No.	01		FECHA	DD	21	MM	1	AA	2026
OBJETO DEL CONTRATO	"CONSTRUCCIÓN SISTEMAS DE ACUEDUCTOS PARA LOS RESGUARDOS INDIGENAS WACOYO, AWALIBA, DOMOPLANAS Y ASEINPOME DEL MUNICIPIO DE PUERTO GAITAN, META"								
INTERVENTOR	CONSORCIO INTERVENTORIA AC INDIGENAS 2025	NIT	901.972.868 – 4		CONTRATO No.	1004 DE 2025			
CONTRATISTA DE OBRA	CONSORCIO AGUAS GAITAN 2025	NIT	901.965.630 – 1		CONTRATO No.	821 DE 2025			

CAPITULO	1	POZO PROFUNDO	ITEM	1,3	PERFORACIÓN DE PRUEBA EN 8 1/2" CON EQUIPO DE ROTACIÓN DIRECTA POR LODOS PARA ESTUDIO LITOLÓGICO	UNIDAD	ML	UBICACIÓN	ASEINPOME	

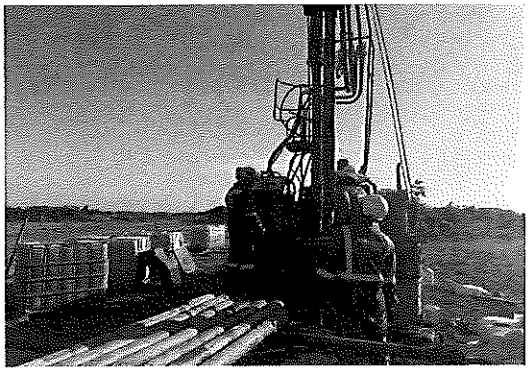

LOCALIZACION Y/O DESCRIPCION	LONGITUD	ALTO	ANCHO	CANTIDAD	MEDIDA TOTAL
COMUNIDAD SIETE RODRIGUEZ	118,00				118,00
					0,00
CANTIDAD OBRA CONTRATADA					118,00
CANTIDAD OBRA EJECUTADA - PRESENTE ACTA					118,00
CANTIDAD OBRA POR EJECUTAR					0,00

OBSERVACIONES:

FRANCY CAROLINA AREVALO GARZÓN
Director de obra
CONSORCIO AGUAS GAITÁN 2025
CONTRATISTA DE OBRA

VANESA GARZON GARCIA
Residente de obra
CONSORCIO AGUAS GAITÁN 2025
CONTRATISTA DE OBRA

JORGE ADELMO DIAZ SARMIENTO
Director de interventoría
CONSORCIO INTERVENTORIA AC INDIGENAS 2025
INTERVENTORIA

FEIDIMIR ALEXANDER TORRES DIAZ
Residente de interventoría
CONSORCIO INTERVENTORIA AC INDIGENAS 2025
INTERVENTORIA

	MEMORIA DE CALCULO DE CANTIDADES DE OBRA PARA CONTRATOS EN EJECUCION		
	Infraestructura		
	Codigo:INF-FR-20	Version:04	Vigencia:10-01-2025

MEMORIAS DE CALCULO PARA CONTRATOS DE OBRA PUBLICA

ACTA PARCIAL No.	01		FECHA	DD	21	MM	1	AA	2026	
OBJETO DEL CONTRATO	"CONSTRUCCIÓN SISTEMAS DE ACUEDUCTOS PARA LOS RESGUARDOS INDIGENAS WACOYO, AWALIBA, DOMOPLANAS Y ASEINPOME DEL MUNICIPIO DE PUERTO GAITAN, META"									
INTERVENTOR	CONSORCIO INTERVENTORIA AC INDIGENAS 2025	NIT	901.972.868 – 4		CONTRATO No.		1004 DE 2025			
CONTRATISTA DE OBRA	CONSORCIO AGUAS GAITAN 2025	NIT	901.965.630 – 1		CONTRATO No.		821 DE 2025			

CAPITULO	1	POZO PROFUNDO	ITEM	1,4	ANÁLISIS LITOLÓGICO Y GRANULOMÉTRICO DEL POZO	UNIDAD	ML	UBICACIÓN	ASEINPOME	

LOCALIZACION Y/O DESCRIPCION	LONGITUD	ALTO	ANCHO	CANTIDAD	MEDIDA TOTAL
COMUNIDAD SIETE RODRIGUEZ	118,00				118,00
					0,00

CANTIDAD OBRA CONTRATADA	118,00
CANTIDAD OBRA EJECUTADA - PRESENTE ACTA	118,00
CANTIDAD OBRA POR EJECUTAR	0,00

OBSERVACIONES:

FRANCY CAROLINA AREVALO GARZÓN
Director de obra
CONSORCIO AGUAS GAITÁN 2025
CONTRATISTA DE OBRA

VANESA GARZON GARCIA
Residente de obra
CONSORCIO AGUAS GAITÁN 2025
CONTRATISTA DE OBRA

JORGE ADELMO DIAZ SARMIENTO
Director de interventoría
CONSORCIO INTERVENTORIA AC INDIGENAS 2025
INTERVENTORIA

FEIDIMIR ALEXANDER TORRES DIAZ
Residente de interventoría
CONSORCIO INTERVENTORIA AC INDIGENAS 2025
INTERVENTORIA

	MEMORIA DE CALCULO DE CANTIDADES DE OBRA PARA CONTRATOS EN EJECUCION		
	Infraestructura		
	Codigo:INF-FR-20	Version:04	Vigencia:10-01-2025

MEMORIAS DE CALCULO PARA CONTRATOS DE OBRA PUBLICA

ACTA PARCIAL No.	01		FECHA	DD	21	MM	1	AA	2026
OBJETO DEL CONTRATO	"CONSTRUCCIÓN SISTEMAS DE ACUEDUCTOS PARA LOS RESGUARDOS INDIGENAS WACOYO, AWALIBA, DOMOPLANAS Y ASEINPOME DEL MUNICIPIO DE PUERTO GAITAN, META"								
INTERVENTOR	CONSORCIO INTERVENTORIA AC INDIGENAS 2025	NIT	901.972.868 – 4		CONTRATO No.		1004 DE 2025		
CONTRATISTA DE OBRA	CONSORCIO AGUAS GAITAN 2025	NIT	901.965.630 – 1		CONTRATO No.		821 DE 2025		

CAPITULO	1	POZO PROFUNDO	ITEM	1,5	EJECUCIÓN DE REGISTRO ELÉCTRICO (POTENCIAL EXPONTÁNEO, RESISTIVIDAD, RAYOS GAMA)	UNIDAD	UND	UBICACIÓN	ASEINPOME	

LOCALIZACION Y/O DESCRIPCION	LONGITUD	ALTO	ANCHO	CANTIDAD	MEDIDA TOTAL
COMUNIDAD SIETE RODRIGUEZ				1,00	1,00
					0,00
CANTIDAD OBRA CONTRATADA					1,00
CANTIDAD OBRA EJECUTADA - PRESENTE ACTA					1,00
CANTIDAD OBRA POR EJECUTAR					0,00

OBSERVACIONES:

FRANCY CAROLINA ARBELAEZ GARZÓN
Director de obra
CONSORCIO AGUAS GAITÁN 2025
CONTRATISTA DE OBRA

VANESA GARZON GARCIA
Residente de obra
CONSORCIO AGUAS GAITÁN 2025
CONTRATISTA DE OBRA

JORGE ADELMO DIAZ SARMIENTO
Director de interventoría
CONSORCIO INTERVENTORIA AC INDIGENAS 2025
INTERVENTORIA

FEIDIMIR ALEXANDER TORRES DIAZ
Residente de interventoría
CONSORCIO INTERVENTORIA AC INDIGENAS 2025
INTERVENTORIA

	MEMORIA DE CALCULO DE CANTIDADES DE OBRA PARA CONTRATOS EN EJECUCION		
	Infraestructura		
	Codigo:INF-FR-20	Version:04	Vigencia:10-01-2025

MEMORIAS DE CALCULO PARA CONTRATOS DE OBRA PUBLICA

ACTA PARCIAL No.	01		FECHA	DD	21	MM	1	AA	2026
OBJETO DEL CONTRATO	"CONSTRUCCIÓN SISTEMAS DE ACUEDUCTOS PARA LOS RESGUARDOS INDIGENAS WACOYO, AWALIBA, DOMOPLANAS Y ASEINPOME DEL MUNICIPIO DE PUERTO GAITAN, META"								
INTERVENTOR	CONSORCIO INTERVENTORIA AC INDIGENAS 2025	NIT	901.972.868 – 4		CONTRATO No.	1004 DE 2025			
CONTRATISTA DE OBRA	CONSORCIO AGUAS GAITAN 2025	NIT	901.965.630 – 1		CONTRATO No.	821 DE 2025			

CAPITULO	1	POZO PROFUNDO	ITEM	1,6	AMPLIACIÓN DE LA PERFORACIÓN EXPLORATORIA HASTA 12 1/2"	UNIDAD	ML	UBICACIÓN	ASEINPOME	

LOCALIZACION Y/O DESCRIPCION	LONGITUD	ALTO	ANCHO	CANTIDAD	MEDIDA TOTAL
COMUNIDAD SIETE RODRIGUEZ	118,00				118,00
					0,00

CANTIDAD OBRA CONTRATADA	118,00
CANTIDAD OBRA EJECUTADA - PRESENTE ACTA	118,00
CANTIDAD OBRA POR EJECUTAR	0,00

OBSERVACIONES:

FRANCY CAROLINA AREVALO GARZÓN
Director de obra
CONSORCIO AGUAS GAITÁN 2025
CONTRATISTA DE OBRA

VANESA GARZON GARCIA
Residente de obra
CONSORCIO AGUAS GAITÁN 2025
CONTRATISTA DE OBRA

JORGE ADELMO DIAZ SARMIENTO
Director de interventoria
CONSORCIO INTERVENTORIA AC INDIGENAS 2025
INTERVENTORIA

FEIDIMIR ALEXANDER TORRES DIAZ
Residente de interventoria
CONSORCIO INTERVENTORIA AC INDIGENAS 2025
INTERVENTORIA

	MEMORIA DE CALCULO DE CANTIDADES DE OBRA PARA CONTRATOS EN EJECUCION		
	Infraestructura		
	Codigo:INF-FR-20	Version:04	Vigencia:10-01-2025

MEMORIAS DE CALCULO PARA CONTRATOS DE OBRA PUBLICA

ACTA PARCIAL No.	01		FECHA	DD	21	MM	1	AA	2026
OBJETO DEL CONTRATO	"CONSTRUCCIÓN SISTEMAS DE ACUEDUCTOS PARA LOS RESGUARDOS INDIGENAS WACOYO, AWALIBA, DOMOPLANAS Y ASEINPOME DEL MUNICIPIO DE PUERTO GAITAN, META"								
INTERVENTOR	CONSORCIO INTERVENTORIA AC INDIGENAS 2025	NIT	901.972.868 – 4		CONTRATO No.	1004 DE 2025			
CONTRATISTA DE OBRA	CONSORCIO AGUAS GAITAN 2025	NIT	901.965.630 – 1		CONTRATO No.	821 DE 2025			

CAPITULO	1	POZO PROFUNDO	ITEM	1,7	SUMINISTRO E INSTALACIÓN DE TUBERIA DE PVC 6" ROSCADA RDE 21 PRESIÓN PARA PROFUNDIDADES DE 0 A 200 M	UNIDAD	ML	UBICACIÓN	ASEINPOME	

LOCALIZACION Y/O DESCRIPCION	LONGITUD	ALTO	ANCHO	CANTIDAD	MEDIDA TOTAL
COMUNIDAD SIETE RODRIGUEZ	83,00				83,00
					0,00

CANTIDAD OBRA CONTRATADA	83,00
CANTIDAD OBRA EJECUTADA - PRESENTE ACTA	83,00
CANTIDAD OBRA POR EJECUTAR	0,00

OBSERVACIONES:

FRANCY CAROLINA AREVALO GARZÓN
Director de obra
CONSORCIO AGUAS GAITÁN 2025
CONTRATISTA DE OBRA

VANESA GARZON GARCIA
Residente de obra
CONSORCIO AGUAS GAITÁN 2025
CONTRATISTA DE OBRA

JORGE ADELMO DIAZ SARMIENTO
Director de interventoría
CONSORCIO INTERVENTORIA AC INDIGENAS 2025
INTERVENTORIA

FEIDIMIR ALEXANDER TORRES DIAZ
Residente de interventoría
CONSORCIO INTERVENTORIA AC INDIGENAS 2025
INTERVENTORIA

	MEMORIA DE CALCULO DE CANTIDADES DE OBRA PARA CONTRATOS EN EJECUCION		
	Infraestructura		
	Codigo:INF-FR-20	Version:04	Vigencia:10-01-2025

MEMORIAS DE CALCULO PARA CONTRATOS DE OBRA PUBLICA

ACTA PARCIAL No.	01			FECHA	DD	21	MM	1	AA	2026
OBJETO DEL CONTRATO	"CONSTRUCCIÓN SISTEMAS DE ACUEDUCTOS PARA LOS RESGUARDOS INDIGENAS WACOYO, AWALIBA, DOMOPLANAS Y ASEINPOME DEL MUNICIPIO DE PUERTO GAITAN, META"									
INTERVENTOR	CONSORCIO INTERVENTORIA AC INDIGENAS 2025		NIT	901.972.868 – 4			CONTRATO No.		1004 DE 2025	
CONTRATISTA DE OBRA	CONSORCIO AGUAS GAITAN 2025		NIT	901.965.630 – 1			CONTRATO No.		821 DE 2025	

CAPITULO	1	POZO PROFUNDO	ITEM	1,8	AFORO DEL POZO (PRUEBA DE BOMBEO)	UNIDAD	UND	UBICACIÓN	ASEINPOME	

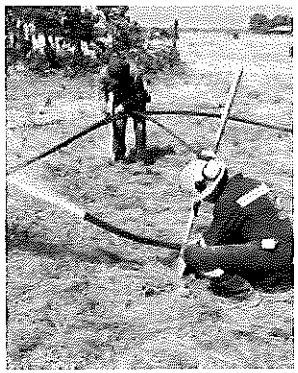

LOCALIZACION Y/O DESCRIPCION	LONGITUD	ALTO	ANCHO	CANTIDAD	MEDIDA TOTAL
COMUNIDAD SIETE RODRIGUEZ				1,00	1,00
					0,00

CANTIDAD OBRA CONTRATADA	1,00
CANTIDAD OBRA EJECUTADA - PRESENTE ACTA	1,00
CANTIDAD OBRA POR EJECUTAR	0,00

OBSERVACIONES:

FRANCY CAROLINA AREVALO GARZÓN
Director de obra
CONSORCIO AGUAS GAITÁN 2025
CONTRATISTA DE OBRA

VANESA GARZON GARCIA
Residente de obra
CONSORCIO AGUAS GAITÁN 2025
CONTRATISTA DE OBRA

JORGE ADELMO DIAZ SARMIENTO
Director de interventoría
CONSORCIO INTERVENTORIA AC INDIGENAS 2025
INTERVENTORIA

FEIDIMIR ALEXANDER TORRES DIAZ
Residente de interventoría
CONSORCIO INTERVENTORIA AC INDIGENAS 2025
INTERVENTORIA

	MEMORIA DE CALCULO DE CANTIDADES DE OBRA PARA CONTRATOS EN EJECUCION		
	Infraestructura		
	Codigo:INF-FR-20	Version:04	Vigencia:10-01-2025

MEMORIAS DE CALCULO PARA CONTRATOS DE OBRA PUBLICA

ACTA PARCIAL No.	01		FECHA	DD	21	MM	1	AA	2026	
OBJETO DEL CONTRATO	"CONSTRUCCIÓN SISTEMAS DE ACUEDUCTOS PARA LOS RESGUARDOS INDIGENAS WACOYO, AWALIBA, DOMOPLANAS Y ASEINPOME DEL MUNICIPIO DE PUERTO GAITAN, META"									
INTERVENTOR	CONSORCIO INTERVENTORIA AC INDIGENAS 2025	NIT	901.972.868 – 4		CONTRATO No.	1004 DE 2025				
CONTRATISTA DE OBRA	CONSORCIO AGUAS GAITAN 2025	NIT	901.965.630 – 1		CONTRATO No.	821 DE 2025				

CAPITULO	1	POZO PROFUNDO	ITEM	1,9	CONSTRUCCIÓN DE CABEZA DE POZO Y SELLO SANITARIO E INSTALACIÓN DE GRAVLLLADORES	UNIDAD	UND	UBICACIÓN	ASEINPOME	

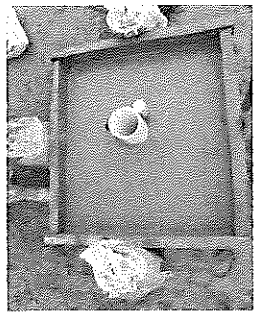

LOCALIZACION Y/O DESCRIPCION	LONGITUD	ALTO	ANCHO	CANTIDAD	MEDIDA TOTAL
COMUNIDAD SIETE RODRIGUEZ				1,00	1,00
					0,00

OBSERVACIONES:

CANTIDAD OBRA CONTRATADA	1,00
CANTIDAD OBRA EJECUTADA - PRESENTE ACTA	1,00
CANTIDAD OBRA POR EJECUTAR	0,00

FRANCY CAROLINA AREVALO GARZÓN
Director de obra
CONSORCIO AGUAS GAITÁN 2025
CONTRATISTA DE OBRA

VANESA GARZON GARCIA
Residente de obra
CONSORCIO AGUAS GAITÁN 2025
CONTRATISTA DE OBRA

JORGE ADELMO DIAZ SARMIENTO
Director de interventoria
CONSORCIO INTERVENTORIA AC INDIGENAS 2025
INTERVENTORIA

FEIDIMIR ALEXANDER TORRES DIAZ
Residente de interventoria
CONSORCIO INTERVENTORIA AC INDIGENAS 2025
INTERVENTORIA

MEMORIA DE CALCULO DE CANTIDADES DE OBRA PARA CONTRATOS EN EJECUCION

Infraestructura

Codigo:INF-FR-20	Version:04	Vigencia:10-01-2025

MEMORIAS DE CALCULO PARA CONTRATOS DE OBRA PUBLICA

ACTA PARCIAL No.	01	FECHA	DD	21	MM	1	AA 2026
OBJETO DEL CONTRATO	"CONSTRUCCIÓN SISTEMAS DE ACUEDUCTOS PARA LOS RESGUARDOS INDIGENAS WACOYO, AWALIBA, DOMOPLANAS Y ASEINPOME DEL MUNICIPIO DE PUERTO GAITAN, META"						
INTERVENTOR	CONSORCIO INTERVENTORIA AC INDIGENAS 2025	NIT	901.972.868 – 4	CONTRATO No.	1004 DE 2025		
CONTRATISTA DE OBRA	CONSORCIO AGUAS GAITAN 2025	NIT	901.965.630 – 1	CONTRATO No.	821 DE 2025		

CAPITULO	1	POZO PROFUNDO	ITEM	1.10	SUMINISTRO E INSTALACIÓN DE FILTRO DE TUBERÍA PVC 6" RDE 21 PRESION	UNIDAD	ML	UBICACIÓN	ASEINPOME

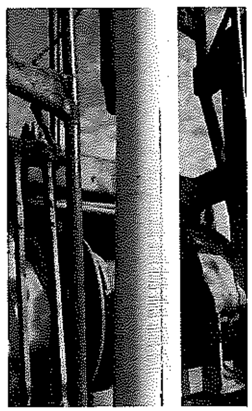

LOCALIZACION Y/O DESCRIPCION	LONGITUD	ALTO	ANCHO	CANTIDAD	MEDIDA TOTAL
COMUNIDAD SIETE RODRIGUEZ	31,00				31,00
					0,00
CANTIDAD OBRA CONTRATADA					35,00
CANTIDAD OBRA EJECUTADA - PRESENTE ACTA					31,00
CANTIDAD OBRA POR EJECUTAR					4,00

OBSERVACIONES:

FRANCY CAROLINA AREVALO GARZÓN
Director de obra
CONSORCIO AGUAS GAITÁN 2025
CONTRATISTA DE OBRA

VANESA GARZON GARCIA
Residente de obra
CONSORCIO AGUAS GAITÁN 2025
CONTRATISTA DE OBRA

JORGE ADELMO DIAZ SARMIENTO
Director de interventoría
CONSORCIO INTERVENTORIA AC INDIGENAS 2025
INTERVENTORIA

FEIDIMIR ALEXANDER TORRES DIAZ
Residente de interventoría
CONSORCIO INTERVENTORIA AC INDIGENAS 2025
INTERVENTORIA

	MEMORIA DE CALCULO DE CANTIDADES DE OBRA PARA CONTRATOS EN EJECUCION		
	Infraestructura		
	Codigo:INF-FR-20	Version:04	Vigencia:10-01-2025

MEMORIAS DE CALCULO PARA CONTRATOS DE OBRA PUBLICA

ACTA PARCIAL No.	01		FECHA	DD	21	MM	1	AA	2026	
OBJETO DEL CONTRATO	"CONSTRUCCIÓN SISTEMAS DE ACUEDUCTOS PARA LOS RESGUARDOS INDIGENAS WACOYO, AWALIBA, DOMOPLANAS Y ASEINPOME DEL MUNICIPIO DE PUERTO GAITAN, META"									
INTERVENTOR	CONSORCIO INTERVENTORIA AC INDIGENAS 2025	NIT	901.972.868 – 4	CONTRATO No.	1004 DE 2025					
CONTRATISTA DE OBRA	CONSORCIO AGUAS GAITAN 2025	NIT	901.965.630 – 1	CONTRATO No.	821 DE 2025					

CAPITULO	1	POZO PROFUNDO	ITEM	1,11	SUMINISTRO DE GRAVIILA TAMIZADA, SELECCIONADA Y SIN CALCÁREOS.	UNIDAD	M3	UBICACIÓN	ASEINPOME	

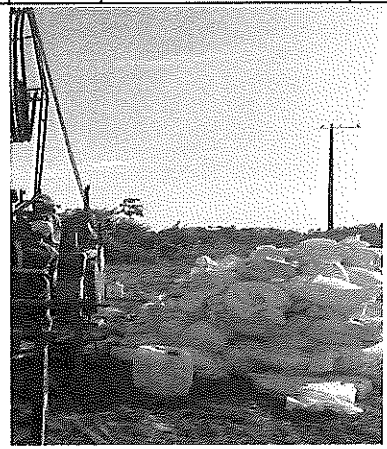

LOCALIZACION Y/O DESCRIPCION	LONGITUD	AREA	PI	CANTIDAD	MEDIDA TOTAL
COMUNIDAD SIETE RODRIGUEZ	118,00	0,0232258	3,1416		8,61
	118,00	0,0058064	3,1416		-2,15

OBSERVACIONES:

CANTIDAD OBRA CONTRATADA	6,90
CANTIDAD OBRA EJECUTADA - PRESENTE ACTA	6,46
CANTIDAD OBRA POR EJECUTAR	0,44

FRANCY CAROLINA AREVALO GARZÓN
Director de obra
CONSORCIO AGUAS GAITÁN 2025
CONTRATISTA DE OBRA

VANESA GARZON GARCIA
Residente de obra
CONSORCIO AGUAS GAITÁN 2025
CONTRATISTA DE OBRA

JORGE ADELMO DIAZ SARMIENTO
Director de interventoria
CONSORCIO INTERVENTORIA AC INDIGENAS 2025
INTERVENTORIA

FEIDIMIR ALEXANDER TORRES DIAZ
Residente de interventoria
CONSORCIO INTERVENTORIA AC INDIGENAS 2025
INTERVENTORIA

	MEMORIA DE CALCULO DE CANTIDADES DE OBRA PARA CONTRATOS EN EJECUCION		
	Infraestructura		
	Codigo:INF-FR-20	Version:04	Vigencia:10-01-2025

MEMORIAS DE CALCULO PARA CONTRATOS DE OBRA PUBLICA

ACTA PARCIAL No.	01		FECHA	DD	21	MM	1	AA	2026	
OBJETO DEL CONTRATO	"CONSTRUCCIÓN SISTEMAS DE ACUEDUCTOS PARA LOS RESGUARDOS INDIGENAS WACOYO, AWALIBA, DOMOPLANAS Y ASEINPOME DEL MUNICIPIO DE PUERTO GAITAN, META"									
INTERVENTOR	CONSORCIO INTERVENTORIA AC INDIGENAS 2025	NIT	901.972.868 – 4		CONTRATO No.	1004 DE 2025				
CONTRATISTA DE OBRA	CONSORCIO AGUAS GAITAN 2025	NIT	901.965.630 – 1		CONTRATO No.	821 DE 2025				

CAPITULO	1	POZO PROFUNDO	ITEM	1,12	SUMINISTRO E INSTALACIÓN DE MATERIAL ESTABILIZADOR Y DE RELLENO	UNIDAD	BTO	UBICACIÓN	ASEINPOME	

LOCALIZACION Y/O DESCRIPCION	LONGITUD	ALTO	ANCHO	CANTIDAD	MEDIDA TOTAL
COMUNIDAD SIETE RODRIGUEZ	118,00			5,00	23,60
					0,00

CANTIDAD OBRA CONTRATADA	23,60
CANTIDAD OBRA EJECUTADA - PRESENTE ACTA	23,60
CANTIDAD OBRA POR EJECUTAR	0,00

OBSERVACIONES:

FRANCY CAROLINA AREVALO GARZÓN
Director de obra
CONSORCIO AGUAS GAITÁN 2025
CONTRATISTA DE OBRA

VANESA GARZON GARCIA
Residente de obra
CONSORCIO AGUAS GAITÁN 2025
CONTRATISTA DE OBRA

JORGE ADELMO DIAZ SARMIENTO
Director de interventoría
CONSORCIO INTERVENTORIA AC INDIGENAS 2025
INTERVENTORIA

FEIDIMIR ALEXANDER TORRES DIAZ
Residente de interventoría
CONSORCIO INTERVENTORIA AC INDIGENAS 2025
INTERVENTORIA

	MEMORIA DE CALCULO DE CANTIDADES DE OBRA PARA CONTRATOS EN EJECUCION		
	Infraestructura		
	Codigo:INF-FR-20	Version:04	Vigencia:10-01-2025

MEMORIAS DE CALCULO PARA CONTRATOS DE OBRA PUBLICA

ACTA PARCIAL No.	01		FECHA	DD	21	MM	1	AA	2026
OBJETO DEL CONTRATO	"CONSTRUCCIÓN SISTEMAS DE ACUEDUCTOS PARA LOS RESGUARDOS INDIGENAS WACOYO, AWALIBA, DOMOPLANAS Y ASEINPOME DEL MUNICIPIO DE PUERTO GAITAN, META"								
INTERVENTOR	CONSORCIO INTERVENTORIA AC INDIGENAS 2025	NIT	901.972.868 – 4		CONTRATO No.		1004 DE 2025		
CONTRATISTA DE OBRA	CONSORCIO AGUAS GAITAN 2025	NIT	901.965.630 – 1		CONTRATO No.		821 DE 2025		

CAPITULO	1	POZO PROFUNDO	ITEM	1,13	LAVADO Y DESARROLLO DEL POZO POR MÉTODOS COMBINADOS (JETTING AIRE COMPRIMIDO)	UNIDAD	UND	UBICACIÓN	ASEINPOME	

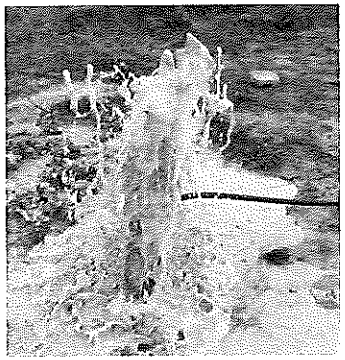

LOCALIZACION Y/O DESCRIPCION	LONGITUD	ALTO	ANCHO	CANTIDAD	MEDIDA TOTAL
COMUNIDAD SIETE RODRIGUEZ				1,00	1,00
					0,00

CANTIDAD OBRA CONTRATADA	1,00
CANTIDAD OBRA EJECUTADA - PRESENTE ACTA	1,00
CANTIDAD OBRA POR EJECUTAR	0,00

OBSERVACIONES:

FRANCY CAROLINA AREVALO GARZÓN
Director de obra
CONSORCIO AGUAS GAITÁN 2025
CONTRATISTA DE OBRA

VANESA GARZÓN GARCIA
Residente de obra
CONSORCIO AGUAS GAITÁN 2025
CONTRATISTA DE OBRA

JORGE ADELMO DIAZ SARMIENTO
Director de interventoría
CONSORCIO INTERVENTORIA AC INDIGENAS 2025
INTERVENTORIA

FEIDIMIR ALEXANDER TORRES DIAZ
Residente de interventoría
CONSORCIO INTERVENTORIA AC INDIGENAS 2025
INTERVENTORIA

	MEMORIA DE CALCULO DE CANTIDADES DE OBRA PARA CONTRATOS EN EJECUCION		
	Infraestructura		
	Codigo:INF-FR-20	Version:04	Vigencia:10-01-2025

MEMORIAS DE CALCULO PARA CONTRATOS DE OBRA PUBLICA

ACTA PARCIAL No.	01		FECHA	DD	21	MM	1	AA	2026
OBJETO DEL CONTRATO	"CONSTRUCCIÓN SISTEMAS DE ACUEDUCTOS PARA LOS RESGUARDOS INDIGENAS WACOYO, AWALIBA, DOMOPLANAS Y ASEINPOME DEL MUNICIPIO DE PUERTO GAITAN, META"								
INTERVENTOR	CONSORCIO INTERVENTORIA AC INDIGENAS 2025	NIT	901.972.868 – 4		CONTRATO No.		1004 DE 2025		
CONTRATISTA DE OBRA	CONSORCIO AGUAS GAITAN 2025	NIT	901.965.630 – 1		CONTRATO No.		821 DE 2025		

CAPITULO	1	POZO PROFUNDO	ITEM	1,14	DESINFECCIÓN DEL POZO (DOSIFICACIÓN DE HIPOCLORITO DE SODIO)	UNIDAD	UND	UBICACIÓN	ASEINPOME	

LOCALIZACION Y/O DESCRIPCION	LONGITUD	ALTO	ANCHO	CANTIDAD	MEDIDA TOTAL
COMUNIDAD SIETE RODRIGUEZ				1,00	1,00
					0,00
CANTIDAD OBRA CONTRATADA					1,00
CANTIDAD OBRA EJECUTADA - PRESENTE ACTA					1,00
CANTIDAD OBRA POR EJECUTAR					0,00

OBSERVACIONES:

FRANCY CAROLINA ARBELAEZ GARZÓN
Director de obra
CONSORCIO AGUAS GAITÁN 2025
CONTRATISTA DE OBRA

VANESA GARZON GARCIA
Residente de obra
CONSORCIO AGUAS GAITÁN 2025
CONTRATISTA DE OBRA

JORGE ADELMO DIAZ SARMIENTO
Director de interventoría
CONSORCIO INTERVENTORIA AC INDIGENAS 2025
INTERVENTORIA

FEIDIMIR ALEXANDER TORRES DIAZ
Residente de interventoría
CONSORCIO INTERVENTORIA AC INDIGENAS 2025
INTERVENTORIA

CONSORCIO AGUAS GAITÁN 2025
NIT. 901.965.630 – 1.

SUMINISTROS

	MEMORIA DE CALCULO DE CANTIDADES DE OBRA PARA CONTRATOS EN EJECUCION		
	Infraestructura		
	Codigo:INF-FR-20	Version:04	Vigencia:10-01-2025

MEMORIAS DE CALCULO PARA CONTRATOS DE OBRA PUBLICA

ACTA PARCIAL No.	01		FECHA	DD	21	MM	1	AA	2026	
OBJETO DEL CONTRATO	"CONSTRUCCIÓN SISTEMAS DE ACUEDUCTOS PARA LOS RESGUARDOS INDIGENAS WACOYO, AWALIBA, DOMOPLANAS Y ASEINPOME DEL MUNICIPIO DE PUERTO GAITAN, META"									
INTERVENTOR	CONSORCIO INTERVENTORIA AC INDIGENAS 2025	NIT	901.972.868 – 4		CONTRATO No.	1004 DE 2025				
CONTRATISTA DE OBRA	CONSORCIO AGUAS GAITAN 2025	NIT	901.965.630 – 1		CONTRATO No.	821 DE 2025				

CAPITULO	SUMINISTRO	ITEM	4,17	TUBERÍA PVCP RDE 21 2" SUMINISTRO	UNIDAD	ML	UBICACIÓN	AWALIBA

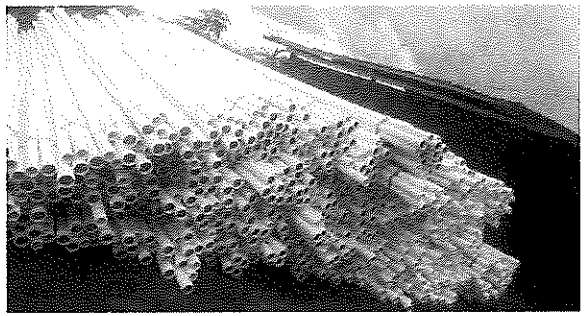

LOCALIZACION	DESCRIPCIÓN	LONGITUD	ALTO	ANCHO	CANTIDAD	MEDIDA TOTAL
COMUNIDAD MAKAPAY		3.542,36				3.542,36
						-

OBSERVACIONES:

CANTIDAD OBRA CONTRATADA	3.890,25
CANTIDAD OBRA EJECUTADA - PRESENTE ACTA	3.542,36
CANTIDAD OBRA POR EJECUTAR	347,89

FRANCY CAROLINA AREVALO GARZÓN
Director de obra
CONSORCIO AGUAS GAITÁN 2025
CONTRATISTA DE OBRA

GUILLERMO OSORIO VARGAS
Residente de obra
CONSORCIO AGUAS GAITÁN 2025
CONTRATISTA DE OBRA

JORGE ADELMO DIAZ SARMIENTO
Director de interventoría
CONSORCIO INTERVENTORIA AC INDIGENAS 2025
INTERVENTORIA

JULIAN ANDRES DIAZ AGUIRRE
Residente de interventoría
CONSORCIO INTERVENTORIA AC INDIGENAS 2025
INTERVENTORIA

	MEMORIA DE CALCULO DE CANTIDADES DE OBRA PARA CONTRATOS EN EJECUCION		
	Infraestructura		
	Codigo:INF-FR-20	Version:04	Vigencia:10-01-2025

MEMORIAS DE CALCULO PARA CONTRATOS DE OBRA PUBLICA

ACTA PARCIAL No.	01			FECHA	DD	21	MM	1	AA	2026
OBJETO DEL CONTRATO	"CONSTRUCCIÓN SISTEMAS DE ACUEDUCTOS PARA LOS RESGUARDOS INDIGENAS WACOYO, AWALIBA, DOMOPLANAS Y ASEINPOME DEL MUNICIPIO DE PUERTO GAITAN, META"									
INTERVENTOR	CONSORCIO INTERVENTORIA AC INDIGENAS 2025		NIT	901.972.868 – 4			CONTRATO No.		1004 DE 2025	
CONTRATISTA DE OBRA	CONSORCIO AGUAS GAITAN 2025		NIT	901.965.630 – 1			CONTRATO No.		821 DE 2025	
CAPITULO	SUMINISTRO	ITEM	4,17	TUBERÍA PVCP RDE 21 2" SUMINISTRO		UNIDAD	ML	UBICACIÓN	AWALIBA	

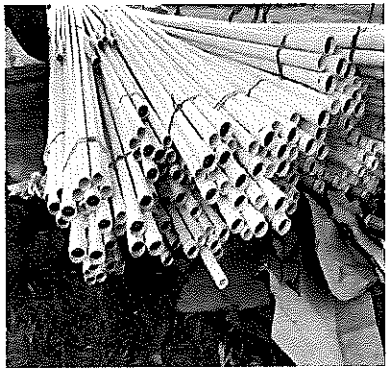

LOCALIZACION	DESCRIPCIÓN	LONGITUD	ALTO	ANCHO	CANTIDAD	MEDIDA TOTAL
COMUNIDAD AWALIBA CENTRAL		3.037,00				3.037,00
						-

CANTIDAD OBRA CONTRATADA	3.037,00
CANTIDAD OBRA EJECUTADA - PRESENTE ACTA	3.037,00
CANTIDAD OBRA POR EJECUTAR	0,00

OBSERVACIONES:

FRANCY CAROLINA AREVALO GARZÓN
Director de obra
CONSORCIO AGUAS GAITÁN 2025
CONTRATISTA DE OBRA

GUILLERMO OSORIO VARGAS
Residente de obra
CONSORCIO AGUAS GAITÁN 2025
CONTRATISTA DE OBRA

JORGE ADELMO DIAZ SARMIENTO
Director de interventoría
CONSORCIO INTERVENTORIA AC INDIGENAS 2025
INTERVENTORIA

JULIAN ANDRES DIAZ AGUIRRE
Residente de interventoría
CONSORCIO INTERVENTORIA AC INDIGENAS 2025
INTERVENTORIA

	MEMORIA DE CALCULO DE CANTIDADES DE OBRA PARA CONTRATOS EN EJECUCION		
	Infraestructura		
	Codigo:INF-FR-20	Version:04	Vigencia:10-01-2025

MEMORIAS DE CALCULO PARA CONTRATOS DE OBRA PUBLICA

ACTA PARCIAL No.	01			FECHA	DD	21	MM	1	AA	2026
OBJETO DEL CONTRATO	"CONSTRUCCIÓN SISTEMAS DE ACUEDUCTOS PARA LOS RESGUARDOS INDIGENAS WACOYO, AWALIBA, DOMOPLANAS Y ASEINPOME DEL MUNICIPIO DE PUERTO GAITAN, META"									
INTERVENTOR	CONSORCIO INTERVENTORIA AC INDIGENAS 2025		NIT	901.972.868 – 4			CONTRATO No.		1004 DE 2025	
CONTRATISTA DE OBRA	CONSORCIO AGUAS GAITAN 2025		NIT	901.965.630 – 1			CONTRATO No.		821 DE 2025	
CAPITULO	SUMINISTRO	ITEM	4,17	TUBERÍA PVCP RDE 21 2" SUMINISTRO		UNIDAD	ML	UBICACIÓN	AWALIBA	

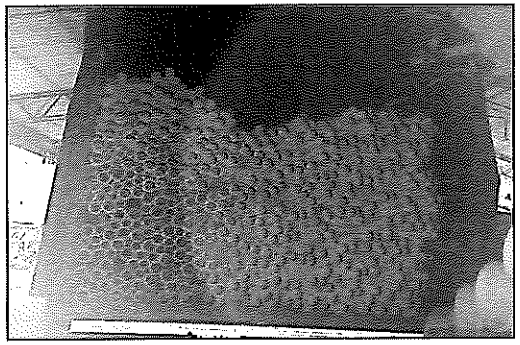

LOCALIZACION	DESCRIPCIÓN	LONGITUD	ALTO	ANCHO	CANTIDAD	MEDIDA TOTAL
COMUNIDAD PUERTO LOPEZ		549,00				549,00
						-

OBSERVACIONES:

CANTIDAD OBRA CONTRATADA	549,00
CANTIDAD OBRA EJECUTADA - PRESENTE ACTA	549,00
CANTIDAD OBRA POR EJECUTAR	0,00

FRANCY CAROLINA AREVALO GARZÓN
Director de obra
CONSORCIO AGUAS GAITÁN 2025
CONTRATISTA DE OBRA

GUILLERMO OSORIO VARGAS
Residente de obra
CONSORCIO AGUAS GAITÁN 2025
CONTRATISTA DE OBRA

JORGE ADELMO DIAZ SARMIENTO
Director de interventoría
CONSORCIO INTERVENTORIA AC INDIGENAS 2025
INTERVENTORIA

JULIAN ANDRES DIAZ AGUIRRE
Residente de interventoría
CONSORCIO INTERVENTORIA AC INDIGENAS 2025
INTERVENTORIA

	MEMORIA DE CALCULO DE CANTIDADES DE OBRA PARA CONTRATOS EN EJECUCION		
	Infraestructura		
	Codigo:INF-FR-20	Version:04	Vigencia:10-01-2025

MEMORIAS DE CALCULO PARA CONTRATOS DE OBRA PUBLICA

ACTA PARCIAL No.	01		FECHA	DD	21	MM	1	AA	2026	
OBJETO DEL CONTRATO	"CONSTRUCCIÓN SISTEMAS DE ACUEDUCTOS PARA LOS RESGUARDOS INDIGENAS WACOYO, AWALIBA, DOMOPLANAS Y ASEINPOME DEL MUNICIPIO DE PUERTO GAITAN, META"									
INTERVENTOR	CONSORCIO INTERVENTORIA AC INDIGENAS 2025	NIT	901.972.868 – 4	CONTRATO No.	1004 DE 2025					
CONTRATISTA DE OBRA	CONSORCIO AGUAS GAITAN 2025	NIT	901.965.630 – 1	CONTRATO No.	821 DE 2025					
CAPITULO	SUMINISTRO	ITEM	4,17	TUBERÍA PVCP RDE 21 2" SUMINISTRO	UNIDAD	ML	UBICACIÓN	AWALIBA		

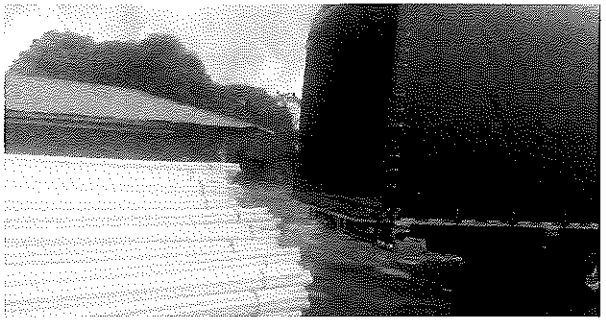

LOCALIZACION	DESCRIPCIÓN	LONGITUD	ALTO	ANCHO	CANTIDAD	MEDIDA TOTAL
COMUNIDAD PUNTO GRILLO		672,00				672,00
						-

OBSERVACIONES:

CANTIDAD OBRA CONTRATADA	672,00
CANTIDAD OBRA EJECUTADA - PRESENTE ACTA	672,00
CANTIDAD OBRA POR EJECUTAR	0,00

FRANCY CAROLINA AREVALO GARZÓN
Director de obra
CONSORCIO AGUAS GAITÁN 2025
CONTRATISTA DE OBRA

GUILLERMO OSORIO VARGAS
Residente de obra
CONSORCIO AGUAS GAITÁN 2025
CONTRATISTA DE OBRA

JORGE ADELMO DIAZ SARMIENTO
Director de interventoría
CONSORCIO INTERVENTORIA AC INDIGENAS 2025
INTERVENTORIA

JULIAN ANDRES DIAZ AGUIRRE
Residente de interventoría
CONSORCIO INTERVENTORIA AC INDIGENAS 2025
INTERVENTORIA

	MEMORIA DE CALCULO DE CANTIDADES DE OBRA PARA CONTRATOS EN EJECUCION		
	Infraestructura		
	Codigo:INF-FR-20	Version:04	Vigencia:10-01-2025

MEMORIAS DE CALCULO PARA CONTRATOS DE OBRA PUBLICA

ACTA PARCIAL No.	01		FECHA	DD	21	MM	1	AA	2026	
OBJETO DEL CONTRATO	"CONSTRUCCIÓN SISTEMAS DE ACUEDUCTOS PARA LOS RESGUARDOS INDIGENAS WACOYO, AWALIBA, DOMOPLANAS Y ASEINPOME DEL MUNICIPIO DE PUERTO GAITAN, META"									
INTERVENTOR	CONSORCIO INTERVENTORIA AC INDIGENAS 2025	NIT	901.972.868 – 4		CONTRATO No.	1004 DE 2025				
CONTRATISTA DE OBRA	CONSORCIO AGUAS GAITAN 2025	NIT	901.965.630 – 1		CONTRATO No.	821 DE 2025				

CAPITULO	SUMINISTRO	ITEM	4,17	TUBERÍA PVCP RDE 21 2" SUMINISTRO	UNIDAD	ML	UBICACIÓN	AWALIBA

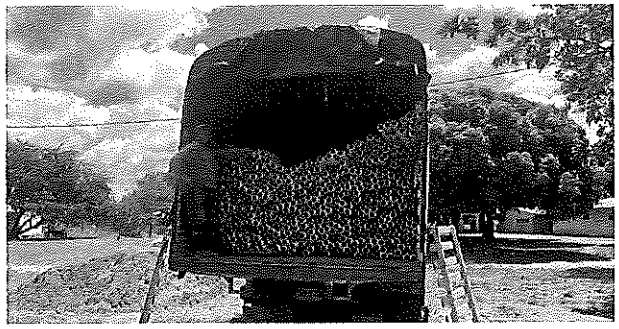

LOCALIZACION	DESCRIPCIÓN	LONGITUD	ALTO	ANCHO	CANTIDAD	MEDIDA TOTAL
COMUNIDAD SAN GIL		1.487,05				1.487,05
						-

CANTIDAD OBRA CONTRATADA	2.908,00
CANTIDAD OBRA EJECUTADA - PRESENTE ACTA	1.487,05
CANTIDAD OBRA POR EJECUTAR	**1.420,95**

OBSERVACIONES:

FRANCY CAROLINA ARÉVALO GARZÓN
Director de obra
CONSORCIO AGUAS GAITÁN 2025
CONTRATISTA DE OBRA

GUILLERMO OSORIO VARGAS
Residente de obra
CONSORCIO AGUAS GAITÁN 2025
CONTRATISTA DE OBRA

JORGE ADELMO DIAZ SARMIENTO
Director de interventoría
CONSORCIO INTERVENTORIA AC INDIGENAS 2025
INTERVENTORIA

JULIAN ANDRES DIAZ AGUIRRE
Residente de interventoría
CONSORCIO INTERVENTORIA AC INDIGENAS 2025
INTERVENTORIA

	MEMORIA DE CALCULO DE CANTIDADES DE OBRA PARA CONTRATOS EN EJECUCION		
	Infraestructura		
	Codigo:INF-FR-20	Version:04	Vigencia:10-01-2025

MEMORIAS DE CALCULO PARA CONTRATOS DE OBRA PUBLICA

ACTA PARCIAL No.	01		FECHA	DD	21	MM	1	AA	2026	
OBJETO DEL CONTRATO	"CONSTRUCCIÓN SISTEMAS DE ACUEDUCTOS PARA LOS RESGUARDOS INDIGENAS WACOYO, AWALIBA, DOMOPLANAS Y ASEINPOME DEL MUNICIPIO DE PUERTO GAITAN, META"									
INTERVENTOR	CONSORCIO INTERVENTORIA AC INDIGENAS 2025		NIT	901.972.868 – 4		CONTRATO No.		1004 DE 2025		
CONTRATISTA DE OBRA	CONSORCIO AGUAS GAITAN 2025		NIT	901.965.630 – 1		CONTRATO No.		821 DE 2025		
CAPITULO	SUMINISTRO	ITEM	4,17	TUBERÍA PVCP RDE 21 2" SUMINISTRO		UNIDAD	ML	UBICACIÓN	AWALIBA	

LOCALIZACION	DESCRIPCIÓN	LONGITUD	ALTO	ANCHO	CANTIDAD	MEDIDA TOTAL
COMUNIDAD FACUNAE		454,00				454,00
						-

OBSERVACIONES:

CANTIDAD OBRA CONTRATADA	454,00
CANTIDAD OBRA EJECUTADA - PRESENTE ACTA	454,00
CANTIDAD OBRA POR EJECUTAR	0,00

FRANCY CAROLINA AREVALO GARZÓN
Director de obra
CONSORCIO AGUAS GAITÁN 2025
CONTRATISTA DE OBRA

GUILLERMO OSORIO VARGAS
Residente de obra
CONSORCIO AGUAS GAITÁN 2025
CONTRATISTA DE OBRA

JORGE ADELMO DIAZ SARMIENTO
Director de Interventoría
CONSORCIO INTERVENTORIA AC INDIGENAS 2025
INTERVENTORIA

JULIAN ANDRES DIAZ AGUIRRE
Residente de Interventoría
CONSORCIO INTERVENTORIA AC INDIGENAS 2025
INTERVENTORIA

	MEMORIA DE CALCULO DE CANTIDADES DE OBRA PARA CONTRATOS EN EJECUCION		
	Infraestructura		
	Codigo:INF-FR-20	Version:04	Vigencia:10-01-2025

MEMORIAS DE CALCULO PARA CONTRATOS DE OBRA PUBLICA

ACTA PARCIAL No.	01			FECHA	DD	21	MM	1	AA	2026
OBJETO DEL CONTRATO	"CONSTRUCCIÓN SISTEMAS DE ACUEDUCTOS PARA LOS RESGUARDOS INDIGENAS WACOYO, AWALIBA, DOMOPLANAS Y ASEINPOME DEL MUNICIPIO DE PUERTO GAITAN, META"									
INTERVENTOR	CONSORCIO INTERVENTORIA AC INDIGENAS 2025		NIT	901.972.868 – 4			CONTRATO No.		1004 DE 2025	
CONTRATISTA DE OBRA	CONSORCIO AGUAS GAITAN 2025		NIT	901.965.630 – 1			CONTRATO No.		821 DE 2025	
CAPITULO	SUMINISTRO	ITEM	4,17	TUBERÍA PVCP RDE 21 2" SUMINISTRO		UNIDAD	ML	UBICACIÓN	DOMOPLANAS	

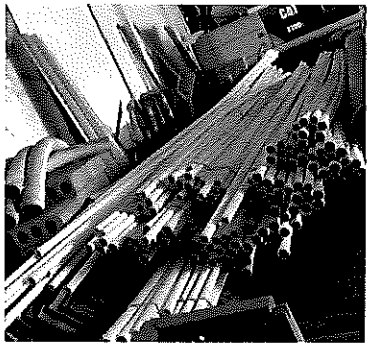

LOCALIZACION	DESCRIPCIÓN	LONGITUD	ALTO	ANCHO	CANTIDAD	MEDIDA TOTAL
COMUNIDAD OLIVOS		1.902,00				1.902,00
						-

CANTIDAD OBRA CONTRATADA	2.840,85
CANTIDAD OBRA EJECUTADA - PRESENTE ACTA	1.902,00
CANTIDAD OBRA POR EJECUTAR	938,85

OBSERVACIONES:

FRANCY CAROLINA AREVALO GARZÓN
Director de obra
CONSORCIO AGUAS GAITÁN 2025
CONTRATISTA DE OBRA

GUILLERMO OSORIO VARGAS
Residente de obra
CONSORCIO AGUAS GAITÁN 2025
CONTRATISTA DE OBRA

JORGE ADELMO DIAZ SARMIENTO
Director de interventoría
CONSORCIO INTERVENTORIA AC INDIGENAS 2025
INTERVENTORIA

JULIAN ANDRES DIAZ AGUIRRE
Residente de interventoría
CONSORCIO INTERVENTORIA AC INDIGENAS 2025
INTERVENTORIA

	MEMORIA DE CALCULO DE CANTIDADES DE OBRA PARA CONTRATOS EN EJECUCION		
	Infraestructura		
	Codigo:INF-FR-20	Version:04	Vigencia:10-01-2025

MEMORIAS DE CALCULO PARA CONTRATOS DE OBRA PUBLICA

ACTA PARCIAL No.	01		FECHA	DD	21	MM	1	AA	2026
OBJETO DEL CONTRATO	"CONSTRUCCIÓN SISTEMAS DE ACUEDUCTOS PARA LOS RESGUARDOS INDIGENAS WACOYO, AWALIBA, DOMOPLANAS Y ASEINPOME DEL MUNICIPIO DE PUERTO GAITAN, META"								
INTERVENTOR	CONSORCIO INTERVENTORIA AC INDIGENAS 2025	NIT	901.972.868 – 4		CONTRATO No.		1004 DE 2025		
CONTRATISTA DE OBRA	CONSORCIO AGUAS GAITAN 2025	NIT	901.965.630 – 1		CONTRATO No.		821 DE 2025		
CAPITULO	SUMINISTRO	ITEM	4,17	TUBERÍA PVCP RDE 21 2" SUMINISTRO	UNIDAD	ML	UBICACIÓN	DOMOPLANAS	

LOCALIZACION	DESCRIPCIÓN	LONGITUD	ALTO	ANCHO	CANTIDAD	MEDIDA TOTAL
COMUNIDAD PARAISO		1.577,14				1.577,14
						-

CANTIDAD OBRA CONTRATADA	2.296,01
CANTIDAD OBRA EJECUTADA - PRESENTE ACTA	1.577,14
CANTIDAD OBRA POR EJECUTAR	718,87

OBSERVACIONES:

FRANCY CAROLINA AREVALO GARZÓN
Director de obra
CONSORCIO AGUAS GAITÁN 2025
CONTRATISTA DE OBRA

GUILLERMO OSORIO VARGAS
Residente de obra
CONSORCIO AGUAS GAITÁN 2025
CONTRATISTA DE OBRA

JORGE ADELMO DIAZ SARMIENTO
Director de interventoría
CONSORCIO INTERVENTORIA AC INDIGENAS 2025
INTERVENTORIA

JULIAN ANDRES DIAZ AGUIRRE
Residente de interventoría
CONSORCIO INTERVENTORIA AC INDIGENAS 2025
INTERVENTORIA

	MEMORIA DE CALCULO DE CANTIDADES DE OBRA PARA CONTRATOS EN EJECUCION		
	Infraestructura		
	Codigo:INF-FR-20	Version:04	Vigencia:10-01-2025

MEMORIAS DE CALCULO PARA CONTRATOS DE OBRA PUBLICA

ACTA PARCIAL No.	01			FECHA	DD	21	MM	1	AA	2026
OBJETO DEL CONTRATO	"CONSTRUCCIÓN SISTEMAS DE ACUEDUCTOS PARA LOS RESGUARDOS INDIGENAS WACOYO, AWALIBA, DOMOPLANAS Y ASEINPOME DEL MUNICIPIO DE PUERTO GAITAN, META"									
INTERVENTOR	CONSORCIO INTERVENTORIA AC INDIGENAS 2025		NIT	901.972.868 – 4			CONTRATO No.		1004 DE 2025	
CONTRATISTA DE OBRA	CONSORCIO AGUAS GAITAN 2025		NIT	901.965.630 – 1			CONTRATO No.		821 DE 2025	
CAPITULO	SUMINISTRO	ITEM	4,17	TUBERÍA PVCP RDE 21 2" SUMINISTRO		UNIDAD	ML	UBICACIÓN	DOMOPLANAS	

LOCALIZACION	DESCRIPCIÓN	LONGITUD	ALTO	ANCHO	CANTIDAD	MEDIDA TOTAL
COMUNIDAD BUENAVISTA		407,84				407,84
						-

OBSERVACIONES:

CANTIDAD OBRA CONTRATADA	676,58
CANTIDAD OBRA EJECUTADA - PRESENTE ACTA	407,84
CANTIDAD OBRA POR EJECUTAR	**268,74**

FRANCY CAROLINA AREVALO GARZÓN
Director de obra
CONSORCIO AGUAS GAITÁN 2025
CONTRATISTA DE OBRA

GUILLERMO OSORIO VARGAS
Residente de obra
CONSORCIO AGUAS GAITÁN 2025
CONTRATISTA DE OBRA

JORGE ADELMO DIAZ SARMIENTO
Director de interventoría
CONSORCIO INTERVENTORIA AC INDIGENAS 2025
INTERVENTORIA

JULIAN ANDRES DIAZ AGUIRRE
Residente de interventoría
CONSORCIO INTERVENTORIA AC INDIGENAS 2025
INTERVENTORIA

	MEMORIA DE CALCULO DE CANTIDADES DE OBRA PARA CONTRATOS EN EJECUCION		
	Infraestructura		
	Codigo:INF-FR-20	Version:04	Vigencia:10-01-2025

MEMORIAS DE CALCULO PARA CONTRATOS DE OBRA PUBLICA

ACTA PARCIAL No.	01		FECHA	DD	21	MM	1	AA	2026
OBJETO DEL CONTRATO	"CONSTRUCCIÓN SISTEMAS DE ACUEDUCTOS PARA LOS RESGUARDOS INDIGENAS WACOYO, AWALIBA, DOMOPLANAS Y ASEINPOME DEL MUNICIPIO DE PUERTO GAITAN, META"								
INTERVENTOR	CONSORCIO INTERVENTORIA AC INDIGENAS 2025	NIT	901.972.868 – 4	CONTRATO No.	1004 DE 2025				
CONTRATISTA DE OBRA	CONSORCIO AGUAS GAITAN 2025	NIT	901.965.630 – 1	CONTRATO No.	821 DE 2025				
CAPITULO	SUMINISTRO	ITEM	4,17	TUBERÍA PVCP RDE 21 2" SUMINISTRO	UNIDAD	ML	UBICACIÓN	DOMOPLANAS	

LOCALIZACION	DESCRIPCIÓN	LONGITUD	ALTO	ANCHO	CANTIDAD	MEDIDA TOTAL
COMUNIDAD VILLAMARCIA		1.348,46				1.348,46
						-

OBSERVACIONES:

CANTIDAD OBRA CONTRATADA	1.955,57
CANTIDAD OBRA EJECUTADA - PRESENTE ACTA	1.348,46
CANTIDAD OBRA POR EJECUTAR	607,11

FRANCY CAROLINA AREVALO GARZÓN
Director de obra
CONSORCIO AGUAS GAITÁN 2025
CONTRATISTA DE OBRA

GUILLERMO OSORIO VARGAS
Residente de obra
CONSORCIO AGUAS GAITÁN 2025
CONTRATISTA DE OBRA

JORGE ADELMO DIAZ SARMIENTO
Director de interventoría
CONSORCIO INTERVENTORIA AC INDIGENAS 2025
INTERVENTORIA

JULIAN ANDRES DIAZ AGUIRRE
Residente de interventoría
CONSORCIO INTERVENTORIA AC INDIGENAS 2025
INTERVENTORIA

	MEMORIA DE CALCULO DE CANTIDADES DE OBRA PARA CONTRATOS EN EJECUCION		
	Infraestructura		
	Codigo:INF-FR-20	Version:04	Vigencia:10-01-2025

MEMORIAS DE CALCULO PARA CONTRATOS DE OBRA PUBLICA

ACTA PARCIAL No.	01			FECHA	DD	21	MM	1	AA	2026
OBJETO DEL CONTRATO	"CONSTRUCCIÓN SISTEMAS DE ACUEDUCTOS PARA LOS RESGUARDOS INDIGENAS WACOYO, AWALIBA, DOMOPLANAS Y ASEINPOME DEL MUNICIPIO DE PUERTO GAITAN, META"									
INTERVENTOR	CONSORCIO INTERVENTORIA AC INDIGENAS 2025		NIT	901.972.868 – 4		CONTRATO No.		1004 DE 2025		
CONTRATISTA DE OBRA	CONSORCIO AGUAS GAITAN 2025		NIT	901.965.630 – 1		CONTRATO No.		821 DE 2025		
CAPITULO	SUMINISTRO	ITEM	4,17	TUBERÍA PVCP RDE 21 2" SUMINISTRO		UNIDAD	ML	UBICACIÓN	DOMOPLANAS	

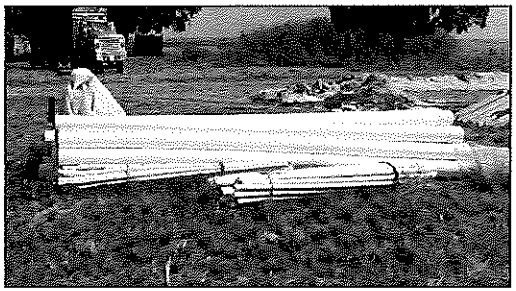

LOCALIZACION	DESCRIPCIÓN	LONGITUD	ALTO	ANCHO	CANTIDAD	MEDIDA TOTAL
COMUNIDAD LAS BRISAS		277,79				277,79
						-

OBSERVACIONES:

CANTIDAD OBRA CONTRATADA	595,07
CANTIDAD OBRA EJECUTADA - PRESENTE ACTA	277,79
CANTIDAD OBRA POR EJECUTAR	317,28

FRANCY CAROLINA AREVALO GARZÓN
Director de obra
CONSORCIO AGUAS GAITÁN 2025
CONTRATISTA DE OBRA

GUILLERMO OSORIO VARGAS
Residente de obra
CONSORCIO AGUAS GAITÁN 2025
CONTRATISTA DE OBRA

JORGE ADELMO DIAZ SARMIENTO
Director de interventoría
CONSORCIO INTERVENTORIA AC INDIGENAS 2025
INTERVENTORIA

JULIAN ANDRES DIAZ AGUIRRE
Residente de interventoría
CONSORCIO INTERVENTORIA AC INDIGENAS 2025
INTERVENTORIA

	MEMORIA DE CALCULO DE CANTIDADES DE OBRA PARA CONTRATOS EN EJECUCION		
	Infraestructura		
	Codigo:INF-FR-20	Version:04	Vigencia:10-01-2025

MEMORIAS DE CALCULO PARA CONTRATOS DE OBRA PUBLICA

ACTA PARCIAL No.	01		FECHA	DD	21	MM	1	AA	2026
OBJETO DEL CONTRATO	"CONSTRUCCIÓN SISTEMAS DE ACUEDUCTOS PARA LOS RESGUARDOS INDIGENAS WACOYO, AWALIBA, DOMOPLANAS Y ASEINPOME DEL MUNICIPIO DE PUERTO GAITAN, META"								
INTERVENTOR	CONSORCIO INTERVENTORIA AC INDIGENAS 2025	NIT	901.972.868 – 4		CONTRATO No.	1004 DE 2025			
CONTRATISTA DE OBRA	CONSORCIO AGUAS GAITAN 2025	NIT	901.965.630 – 1		CONTRATO No.	821 DE 2025			

CAPITULO	SUMINISTRO	ITEM	4,17	TUBERÍA PVCP RDE 21 2" SUMINISTRO	UNIDAD	ML	UBICACIÓN	DOMOPLANAS

LOCALIZACION	DESCRIPCIÓN	LONGITUD	ALTO	ANCHO	CANTIDAD	MEDIDA TOTAL
COMUNIDAD CUMARALITO		1.374,21				1.374,21
						-

OBSERVACIONES:

CANTIDAD OBRA CONTRATADA	1.892,98
CANTIDAD OBRA EJECUTADA - PRESENTE ACTA	1.374,21
CANTIDAD OBRA POR EJECUTAR	518,77

FRANCY CAROLINA AREVALO GARZÓN
Director de obra
CONSORCIO AGUAS GAITÁN 2025
CONTRATISTA DE OBRA

GUILLERMO OSORIO VARGAS
Residente de obra
CONSORCIO AGUAS GAITÁN 2025
CONTRATISTA DE OBRA

JORGE ADELMO DIAZ SARMIENTO
Director de interventoria
CONSORCIO INTERVENTORIA AC INDIGENAS 2025
INTERVENTORIA

JULIAN ANDRES DIAZ AGUIRRE
Residente de interventoria
CONSORCIO INTERVENTORIA AC INDIGENAS 2025
INTERVENTORIA

	MEMORIA DE CALCULO DE CANTIDADES DE OBRA PARA CONTRATOS EN EJECUCION		
	Infraestructura		
	Codigo:INF-FR-20	Version:04	Vigencia:10-01-2025

MEMORIAS DE CALCULO PARA CONTRATOS DE OBRA PUBLICA

ACTA PARCIAL No.	01			FECHA	DD	21	MM	1	AA	2026
OBJETO DEL CONTRATO	"CONSTRUCCIÓN SISTEMAS DE ACUEDUCTOS PARA LOS RESGUARDOS INDIGENAS WACOYO, AWALIBA, DOMOPLANAS Y ASEINPOME DEL MUNICIPIO DE PUERTO GAITAN, META"									
INTERVENTOR	CONSORCIO INTERVENTORIA AC INDIGENAS 2025		NIT	901.972.868 – 4			CONTRATO No.		1004 DE 2025	
CONTRATISTA DE OBRA	CONSORCIO AGUAS GAITAN 2025		NIT	901.965.630 – 1			CONTRATO No.		821 DE 2025	
CAPITULO	SUMINISTRO	ITEM	4,17	TUBERÍA PVCP RDE 21 2" SUMINISTRO		UNIDAD	ML	UBICACIÓN	DOMOPLANAS	

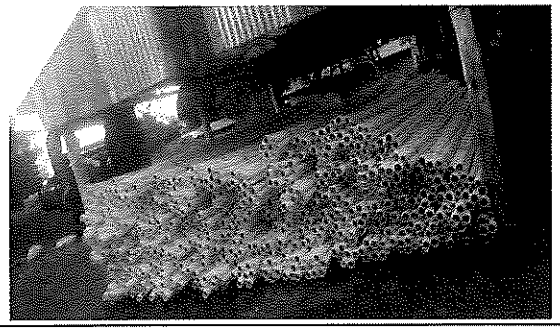

LOCALIZACION	DESCRIPCIÓN	LONGITUD	ALTO	ANCHO	CANTIDAD	MEDIDA TOTAL
COMUNIDAD YATARROBO		1.094,37				1.094,37
						-

OBSERVACIONES:

CANTIDAD OBRA CONTRATADA	1.686,90
CANTIDAD OBRA EJECUTADA - PRESENTE ACTA	1.094,37
CANTIDAD OBRA POR EJECUTAR	592,53

FRANCY CAROLINA AREVALO GARZÓN
Director de obra
CONSORCIO AGUAS GAITÁN 2025
CONTRATISTA DE OBRA

GUILLERMO OSORIO VARGAS
Residente de obra
CONSORCIO AGUAS GAITÁN 2025
CONTRATISTA DE OBRA

JORGE ADELMO DIAZ SARMIENTO
Director de interventoría
CONSORCIO INTERVENTORIA AC INDIGENAS 2025
INTERVENTORIA

JULIAN ANDRES DIAZ AGUIRRE
Residente de interventoría
CONSORCIO INTERVENTORIA AC INDIGENAS 2025
INTERVENTORIA

	MEMORIA DE CALCULO DE CANTIDADES DE OBRA PARA CONTRATOS EN EJECUCION		
	Infraestructura		
	Codigo:INF-FR-20	Version:04	Vigencia:10-01-2025

MEMORIAS DE CALCULO PARA CONTRATOS DE OBRA PUBLICA

ACTA PARCIAL No.	01			FECHA	DD	21	MM	1	AA	2026
OBJETO DEL CONTRATO	"CONSTRUCCIÓN SISTEMAS DE ACUEDUCTOS PARA LOS RESGUARDOS INDIGENAS WACOYO, AWALIBA, DOMOPLANAS Y ASEINPOME DEL MUNICIPIO DE PUERTO GAITAN, META"									
INTERVENTOR	CONSORCIO INTERVENTORIA AC INDIGENAS 2025		NIT	901.972.868 – 4			CONTRATO No.		1004 DE 2025	
CONTRATISTA DE OBRA	CONSORCIO AGUAS GAITAN 2025		NIT	901.965.630 – 1			CONTRATO No.		821 DE 2025	
CAPITULO	SUMINISTRO	ITEM	4,17	TUBERÍA PVCP RDE 21 2" SUMINISTRO		UNIDAD	ML	UBICACIÓN	DOMOPLANAS	

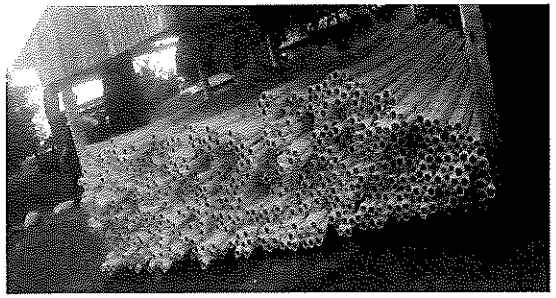

LOCALIZACION	DESCRIPCIÓN	LONGITUD	ALTO	ANCHO	CANTIDAD	MEDIDA TOTAL
COMUNIDAD CERRITO		166,07				166,07
						-

OBSERVACIONES:

CANTIDAD OBRA CONTRATADA	372,06
CANTIDAD OBRA EJECUTADA - PRESENTE ACTA	166,07
CANTIDAD OBRA POR EJECUTAR	205,99

FRANCY CAROLINA AREVALO GARZÓN
Director de obra
CONSORCIO AGUAS GAITÁN 2025
CONTRATISTA DE OBRA

GUILLERMO OSORIO VARGAS
Residente de obra
CONSORCIO AGUAS GAITÁN 2025
CONTRATISTA DE OBRA

JORGE ADELMO DIAZ SARMIENTO
Director de interventoria
CONSORCIO INTERVENTORIA AC INDIGENAS 2025
INTERVENTORIA

JULIAN ANDRES DIAZ AGUIRRE
Residente de interventoria
CONSORCIO INTERVENTORIA AC INDIGENAS 2025
INTERVENTORIA

	MEMORIA DE CALCULO DE CANTIDADES DE OBRA PARA CONTRATOS EN EJECUCION		
	Infraestructura		
	Codigo:INF-FR-20	Version:04	Vigencia:10-01-2025

MEMORIAS DE CALCULO PARA CONTRATOS DE OBRA PUBLICA

ACTA PARCIAL No.	01			FECHA	DD	21	MM	1	AA	2026
OBJETO DEL CONTRATO	"CONSTRUCCIÓN SISTEMAS DE ACUEDUCTOS PARA LOS RESGUARDOS INDIGENAS WACOYO, AWALIBA, DOMOPLANAS Y ASEINPOME DEL MUNICIPIO DE PUERTO GAITAN, META"									
INTERVENTOR	CONSORCIO INTERVENTORIA AC INDIGENAS 2025		NIT	901.972.868 – 4		CONTRATO No.		1004 DE 2025		
CONTRATISTA DE OBRA	CONSORCIO AGUAS GAITAN 2025		NIT	901.965.630 – 1		CONTRATO No.		821 DE 2025		
CAPITULO	SUMINISTRO	ITEM	4,17	TUBERÍA PVCP RDE 21 2" SUMINISTRO		UNIDAD	ML	UBICACIÓN	DOMOPLANAS	

LOCALIZACION	DESCRIPCIÓN	LONGITUD	ALTO	ANCHO	CANTIDAD	MEDIDA TOTAL
COMUNIDAD PUERTO GAVILAN		2.320,64				2.320,64
						-

OBSERVACIONES:

CANTIDAD OBRA CONTRATADA	3.024,74
CANTIDAD OBRA EJECUTADA - PRESENTE ACTA	2.320,64
CANTIDAD OBRA POR EJECUTAR	704,10

FRANCY CAROLINA AREVALO GARZÓN
Director de obra
CONSORCIO AGUAS GAITÁN 2025
CONTRATISTA DE OBRA

GUILLERMO OSORIO VARGAS
Residente de obra
CONSORCIO AGUAS GAITÁN 2025
CONTRATISTA DE OBRA

JORGE ADELMO DIAZ SARMIENTO
Director de interventoría
CONSORCIO INTERVENTORIA AC INDIGENAS 2025
INTERVENTORIA

JULIAN ANDRES DIAZ AGUIRRE
Residente de interventoría
CONSORCIO INTERVENTORIA AC INDIGENAS 2025
INTERVENTORIA

	MEMORIA DE CALCULO DE CANTIDADES DE OBRA PARA CONTRATOS EN EJECUCION		
	Infraestructura		
	Codigo:INF-FR-20	Version:04	Vigencia:10-01-2025

MEMORIAS DE CALCULO PARA CONTRATOS DE OBRA PUBLICA

ACTA PARCIAL No.	01		FECHA	DD	21	MM	1	AA	2026
OBJETO DEL CONTRATO	"CONSTRUCCIÓN SISTEMAS DE ACUEDUCTOS PARA LOS RESGUARDOS INDIGENAS WACOYO, AWALIBA, DOMOPLANAS Y ASEINPOME DEL MUNICIPIO DE PUERTO GAITAN, META"								
INTERVENTOR	CONSORCIO INTERVENTORIA AC INDIGENAS 2025	NIT	901.972.868 – 4	CONTRATO No.	1004 DE 2025				
CONTRATISTA DE OBRA	CONSORCIO AGUAS GAITAN 2025	NIT	901.965.630 – 1	CONTRATO No.	821 DE 2025				
CAPITULO	SUMINISTRO	ITEM	4,17	TUBERÍA PVCP RDE 21 2" SUMINISTRO	UNIDAD	ML	UBICACIÓN	DOMOPLANAS	

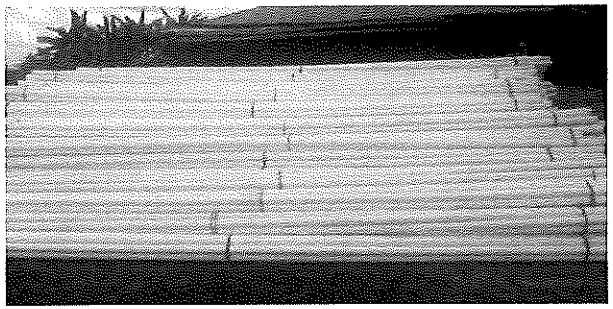

LOCALIZACION	DESCRIPCIÓN	LONGITUD	ALTO	ANCHO	CANTIDAD	MEDIDA TOTAL
COMUNIDAD LAS DELICIAS		988,00				988,00
						-

CANTIDAD OBRA CONTRATADA	1.293,19
CANTIDAD OBRA EJECUTADA - PRESENTE ACTA	988,00
CANTIDAD OBRA POR EJECUTAR	305,19

OBSERVACIONES:

FRANCY CAROLINA AREVALO GARZÓN
Director de obra
CONSORCIO AGUAS GAITÁN 2025
CONTRATISTA DE OBRA

GUILLERMO OSORIO VARGAS
Residente de obra
CONSORCIO AGUAS GAITÁN 2025
CONTRATISTA DE OBRA

JORGE ADELMO DIAZ SARMIENTO
Director de interventoría
CONSORCIO INTERVENTORIA AC INDIGENAS 2025
INTERVENTORIA

JULIAN ANDRES DIAZ AGUIRRE
Residente de interventoría
CONSORCIO INTERVENTORIA AC INDIGENAS 2025
INTERVENTORIA

	MEMORIA DE CALCULO DE CANTIDADES DE OBRA PARA CONTRATOS EN EJECUCION		
	Infraestructura		
	Codigo:INF-FR-20	Version:04	Vigencia:10-01-2025

MEMORIAS DE CALCULO PARA CONTRATOS DE OBRA PUBLICA

ACTA PARCIAL No.	01			FECHA	DD	21	MM	1	AA	2026
OBJETO DEL CONTRATO	"CONSTRUCCIÓN SISTEMAS DE ACUEDUCTOS PARA LOS RESGUARDOS INDIGENAS WACOYO, AWALIBA, DOMOPLANAS Y ASEINPOME DEL MUNICIPIO DE PUERTO GAITAN, META"									
INTERVENTOR	CONSORCIO INTERVENTORIA AC INDIGENAS 2025		NIT	901.972.868 – 4			CONTRATO No.		1004 DE 2025	
CONTRATISTA DE OBRA	CONSORCIO AGUAS GAITAN 2025		NIT	901.965.630 – 1			CONTRATO No.		821 DE 2025	
CAPITULO	SUMINISTRO	ITEM	4,17	TUBERÍA PVCP RDE 21 2" SUMINISTRO		UNIDAD	ML	UBICACIÓN	DOMOPLANAS	

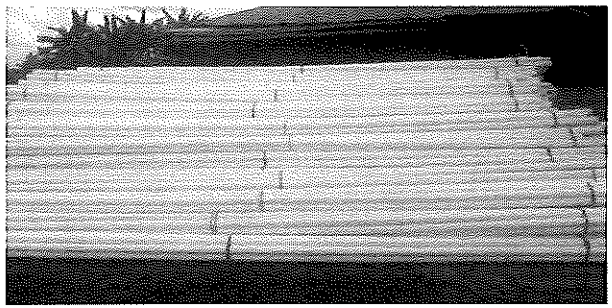

LOCALIZACION	DESCRIPCIÓN	LONGITUD	ALTO	ANCHO	CANTIDAD	MEDIDA TOTAL
COMUNIDAD CACHAMITAS		652,87				652,87
						-

OBSERVACIONES:

CANTIDAD OBRA CONTRATADA	979,03
CANTIDAD OBRA EJECUTADA - PRESENTE ACTA	652,87
CANTIDAD OBRA POR EJECUTAR	326,16

FRANCY CAROLINA AREVALO GARZÓN
Director de obra
CONSORCIO AGUAS GAITÁN 2025
CONTRATISTA DE OBRA

GUILLERMO OSORIO VARGAS
Residente de obra
CONSORCIO AGUAS GAITÁN 2025
CONTRATISTA DE OBRA

JORGE ADELMO DIAZ SARMIENTO
Director de interventoría
CONSORCIO INTERVENTORIA AC INDIGENAS 2025
INTERVENTORIA

JULIAN ANDRES DIAZ AGUIRRE
Residente de interventoría
CONSORCIO INTERVENTORIA AC INDIGENAS 2025
INTERVENTORIA

	MEMORIA DE CALCULO DE CANTIDADES DE OBRA PARA CONTRATOS EN EJECUCION		
	Infraestructura		
	Codigo:INF-FR-20	Version:04	Vigencia:10-01-2025

MEMORIAS DE CALCULO PARA CONTRATOS DE OBRA PUBLICA

ACTA PARCIAL No.	01			FECHA	DD	21	MM	1	AA	2026
OBJETO DEL CONTRATO	"CONSTRUCCIÓN SISTEMAS DE ACUEDUCTOS PARA LOS RESGUARDOS INDIGENAS WACOYO, AWALIBA, DOMOPLANAS Y ASEINPOME DEL MUNICIPIO DE PUERTO GAITAN, META"									
INTERVENTOR	CONSORCIO INTERVENTORIA AC INDIGENAS 2025		NIT	901.972.868 – 4			CONTRATO No.		1004 DE 2025	
CONTRATISTA DE OBRA	CONSORCIO AGUAS GAITAN 2025		NIT	901.965.630 – 1			CONTRATO No.		821 DE 2025	
CAPITULO	SUMINISTRO	ITEM	4,17	TUBERÍA PVCP RDE 21 2" SUMINISTRO		UNIDAD	ML	UBICACIÓN	WACOYO	

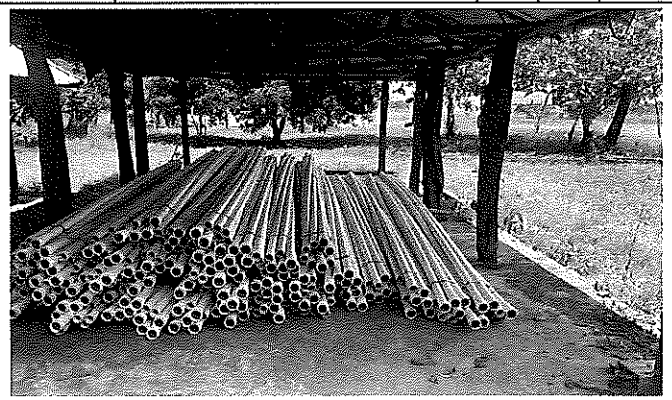

LOCALIZACION	DESCRIPCIÓN	LONGITUD	ALTO	ANCHO	CANTIDAD	MEDIDA TOTAL
COMUNIDAD KALIWIRNAE		4.544,57				4.544,57
						-

OBSERVACIONES:

CANTIDAD OBRA CONTRATADA	4.544,57
CANTIDAD OBRA EJECUTADA - PRESENTE ACTA	4.544,57
CANTIDAD OBRA POR EJECUTAR	0,00

FRANCY CAROLINA AREVALO GARZÓN
Director de obra
CONSORCIO AGUAS GAITÁN 2025
CONTRATISTA DE OBRA

VANESA GARZON GARCIA
Residente de obra
CONSORCIO AGUAS GAITÁN 2025
CONTRATISTA DE OBRA

JORGE ADELMO DIAZ SARMIENTO
Director de interventoría
CONSORCIO INTERVENTORIA AC INDIGENAS 2025
INTERVENTORIA

FEIDIMIR ALEXANDER TORRES DIAZ
Residente de interventoría
CONSORCIO INTERVENTORIA AC INDIGENAS 2025
INTERVENTORIA

	MEMORIA DE CALCULO DE CANTIDADES DE OBRA PARA CONTRATOS EN EJECUCION		
	Infraestructura		
	Codigo:INF-FR-20	Version:04	Vigencia:10-01-2025

MEMORIAS DE CALCULO PARA CONTRATOS DE OBRA PUBLICA

ACTA PARCIAL No.	01		FECHA	DD	21	MM	1	AA	2026	
OBJETO DEL CONTRATO	"CONSTRUCCIÓN SISTEMAS DE ACUEDUCTOS PARA LOS RESGUARDOS INDIGENAS WACOYO, AWALIBA, DOMOPLANAS Y ASEINPOME DEL MUNICIPIO DE PUERTO GAITAN, META"									
INTERVENTOR	CONSORCIO INTERVENTORIA AC INDIGENAS 2025	NIT	901.972.868 – 4		CONTRATO No.		1004 DE 2025			
CONTRATISTA DE OBRA	CONSORCIO AGUAS GAITAN 2025	NIT	901.965.630 – 1		CONTRATO No.		821 DE 2025			
CAPITULO	SUMINISTRO	ITEM	4,17	TUBERÍA PVCP RDE 21 2" SUMINISTRO	UNIDAD	ML	UBICACIÓN	WACOYO		

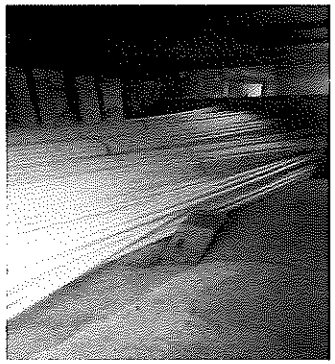

LOCALIZACION	DESCRIPCIÓN	LONGITUD	ALTO	ANCHO	CANTIDAD	MEDIDA TOTAL
COMUNIDAD ESMERALDA WALABO		2.998,98				2.998,98
						-

OBSERVACIONES:

CANTIDAD OBRA CONTRATADA	2.998,98
CANTIDAD OBRA EJECUTADA - PRESENTE ACTA	2.998,98
CANTIDAD OBRA POR EJECUTAR	0,00

FRANCY CAROLINA AREVALO GARZÓN
Director de obra
CONSORCIO AGUAS GAITÁN 2025
CONTRATISTA DE OBRA

VANESA GARZON GARCIA
Residente de obra
CONSORCIO AGUAS GAITÁN 2025
CONTRATISTA DE OBRA

JORGE ADELMO DIAZ SARMIENTO
Director de interventoría
CONSORCIO INTERVENTORIA AC INDIGENAS 2025
INTERVENTORIA

FEIDIMIR ALEXANDER TORRES DIAZ
Residente de interventoría
CONSORCIO INTERVENTORIA AC INDIGENAS 2025
INTERVENTORIA

	MEMORIA DE CALCULO DE CANTIDADES DE OBRA PARA CONTRATOS EN EJECUCION		
	Infraestructura		
	Codigo:INF-FR-20	Version:04	Vigencia:10-01-2025

MEMORIAS DE CALCULO PARA CONTRATOS DE OBRA PUBLICA

ACTA PARCIAL No.	01			FECHA	DD	21	MM	1	AA	2026
OBJETO DEL CONTRATO	"CONSTRUCCIÓN SISTEMAS DE ACUEDUCTOS PARA LOS RESGUARDOS INDIGENAS WACOYO, AWALIBA, DOMOPLANAS Y ASEINPOME DEL MUNICIPIO DE PUERTO GAITAN, META"									
INTERVENTOR	CONSORCIO INTERVENTORIA AC INDIGENAS 2025		NIT	901.972.868 – 4			CONTRATO No.		1004 DE 2025	
CONTRATISTA DE OBRA	CONSORCIO AGUAS GAITAN 2025		NIT	901.965.630 – 1			CONTRATO No.		821 DE 2025	
CAPITULO	SUMINISTRO	ITEM	4,17	TUBERÍA PVCP RDE 21 2" SUMINISTRO		UNIDAD	ML	UBICACIÓN	WACOYO	

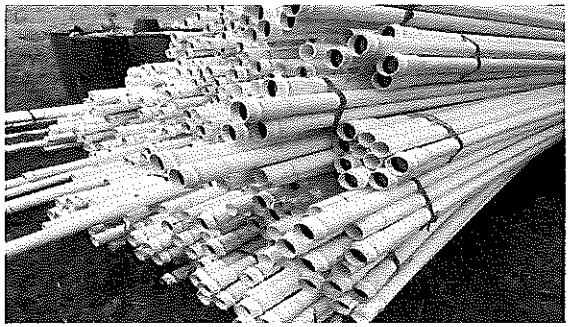

LOCALIZACION	DESCRIPCIÓN	LONGITUD	ALTO	ANCHO	CANTIDAD	MEDIDA TOTAL
COMUNIDAD PALOGRANDE WALABO		1.949,38				1.949,38
						-

OBSERVACIONES:

CANTIDAD OBRA CONTRATADA	1.949,38
CANTIDAD OBRA EJECUTADA - PRESENTE ACTA	1.949,38
CANTIDAD OBRA POR EJECUTAR	0,00

FRANCY CAROLINA AREVALO GARZÓN
Director de obra
CONSORCIO AGUAS GAITÁN 2025
CONTRATISTA DE OBRA

VANESA GARZON GARCIA
Residente de obra
CONSORCIO AGUAS GAITÁN 2025
CONTRATISTA DE OBRA

JORGE ADELMO DIAZ SARMIENTO
Director de interventoria
CONSORCIO INTERVENTORIA AC INDIGENAS 2025
INTERVENTORIA

FEIDIMIR ALEXANDER TORRES DIAZ
Residente de interventoria
CONSORCIO INTERVENTORIA AC INDIGENAS 2025
INTERVENTORIA

	MEMORIA DE CALCULO DE CANTIDADES DE OBRA PARA CONTRATOS EN EJECUCION		
	Infraestructura		
	Codigo:INF-FR-20	Version:04	Vigencia:10-01-2025

MEMORIAS DE CALCULO PARA CONTRATOS DE OBRA PUBLICA

ACTA PARCIAL No.	01		FECHA	DD	21	MM	1	AA	2026	
OBJETO DEL CONTRATO	"CONSTRUCCIÓN SISTEMAS DE ACUEDUCTOS PARA LOS RESGUARDOS INDIGENAS WACOYO, AWALIBA, DOMOPLANAS Y ASEINPOME DEL MUNICIPIO DE PUERTO GAITAN, META"									
INTERVENTOR	CONSORCIO INTERVENTORIA AC INDIGENAS 2025	NIT	901.972.868 – 4	CONTRATO No.	1004 DE 2025					
CONTRATISTA DE OBRA	CONSORCIO AGUAS GAITAN 2025	NIT	901.965.630 – 1	CONTRATO No.	821 DE 2025					
CAPITULO	SUMINISTRO	ITEM	4,17	TUBERÍA PVCP RDE 21 2" SUMINISTRO	UNIDAD	ML	UBICACIÓN	WACOYO		

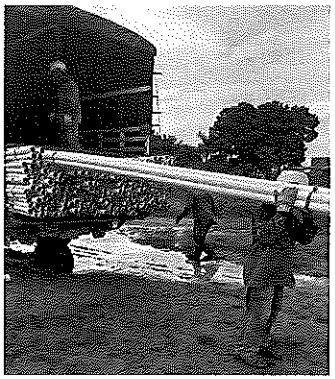

LOCALIZACION	DESCRIPCIÓN	LONGITUD	ALTO	ANCHO	CANTIDAD	MEDIDA TOTAL
COMUNIDAD LA UNIÓN		779,52				779,52
						-

OBSERVACIONES:

CANTIDAD OBRA CONTRATADA	779,52
CANTIDAD OBRA EJECUTADA - PRESENTE ACTA	779,52
CANTIDAD OBRA POR EJECUTAR	0,00

FRANCY CAROLINA AREVALO GARZÓN
Director de obra
CONSORCIO AGUAS GAITÁN 2025
CONTRATISTA DE OBRA

VANESA GARZON GARCIA
Residente de obra
CONSORCIO AGUAS GAITÁN 2025
CONTRATISTA DE OBRA

JORGE ADELMO DIAZ SARMIENTO
Director de interventoria
CONSORCIO INTERVENTORIA AC INDIGENAS 2025
INTERVENTORIA

FEIDIMIR ALEXANDER TORRES DIAZ
Residente de interventoria
CONSORCIO INTERVENTORIA AC INDIGENAS 2025
INTERVENTORIA

	MEMORIA DE CALCULO DE CANTIDADES DE OBRA PARA CONTRATOS EN EJECUCION		
	Infraestructura		
	Codigo:INF-FR-20	Version:04	Vigencia:10-01-2025

MEMORIAS DE CALCULO PARA CONTRATOS DE OBRA PUBLICA

ACTA PARCIAL No.	01			FECHA	DD	21	MM	1	AA	2026
OBJETO DEL CONTRATO	"CONSTRUCCIÓN SISTEMAS DE ACUEDUCTOS PARA LOS RESGUARDOS INDIGENAS WACOYO, AWALIBA, DOMOPLANAS Y ASEINPOME DEL MUNICIPIO DE PUERTO GAITAN, META"									
INTERVENTOR	CONSORCIO INTERVENTORIA AC INDIGENAS 2025		NIT	901.972.868 – 4		CONTRATO No.		1004 DE 2025		
CONTRATISTA DE OBRA	CONSORCIO AGUAS GAITAN 2025		NIT	901.965.630 – 1		CONTRATO No.		821 DE 2025		
CAPITULO	SUMINISTRO	ITEM	4,17	TUBERÍA PVCP RDE 21 2" SUMINISTRO		UNIDAD	ML	UBICACIÓN	WACOYO	

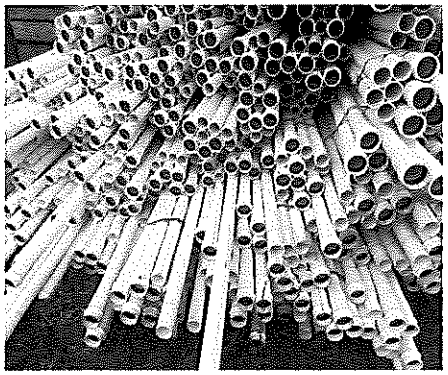

LOCALIZACION	DESCRIPCIÓN	LONGITUD	ALTO	ANCHO	CANTIDAD	MEDIDA TOTAL
COMUNIDAD PUNTO GRILLO		1.341,87				1.341,87
						-

OBSERVACIONES:

CANTIDAD OBRA CONTRATADA	1.341,87
CANTIDAD OBRA EJECUTADA - PRESENTE ACTA	1.341,87
CANTIDAD OBRA POR EJECUTAR	0,00

FRANCY CAROLINA AREVALO GARZÓN
Director de obra
CONSORCIO AGUAS GAITÁN 2025
CONTRATISTA DE OBRA

VANESA GARZON GARCIA
Residente de obra
CONSORCIO AGUAS GAITÁN 2025
CONTRATISTA DE OBRA

JORGE ADELMO DIAZ SARMIENTO
Director de interventoría
CONSORCIO INTERVENTORIA AC INDIGENAS 2025
INTERVENTORIA

FEIDIMIR ALEXANDER TORRES DIAZ
Residente de interventoría
CONSORCIO INTERVENTORIA AC INDIGENAS 2025
INTERVENTORIA

	MEMORIA DE CALCULO DE CANTIDADES DE OBRA PARA CONTRATOS EN EJECUCION		
	Infraestructura		
	Codigo:INF-FR-20	Version:04	Vigencia:10-01-2025

MEMORIAS DE CALCULO PARA CONTRATOS DE OBRA PUBLICA

ACTA PARCIAL No.	01			FECHA	DD	21	MM	1	AA	2026
OBJETO DEL CONTRATO	"CONSTRUCCIÓN SISTEMAS DE ACUEDUCTOS PARA LOS RESGUARDOS INDIGENAS WACOYO, AWALIBA, DOMOPLANAS Y ASEINPOME DEL MUNICIPIO DE PUERTO GAITAN, META"									
INTERVENTOR	CONSORCIO INTERVENTORIA AC INDIGENAS 2025		NIT	901.972.868 – 4			CONTRATO No.		1004 DE 2025	
CONTRATISTA DE OBRA	CONSORCIO AGUAS GAITAN 2025		NIT	901.965.630 – 1			CONTRATO No.		821 DE 2025	
CAPITULO	SUMINISTRO	ITEM	4,17	TUBERÍA PVCP RDE 21 2" SUMINISTRO		UNIDAD	ML	UBICACIÓN	WACOYO	

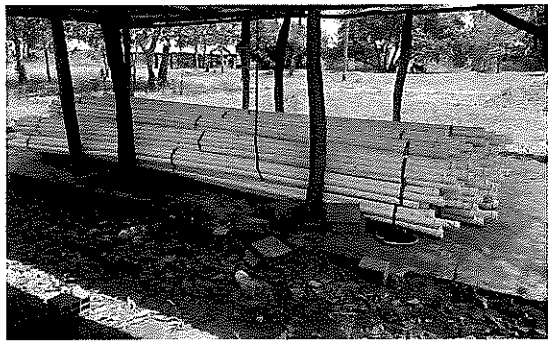

LOCALIZACION	DESCRIPCIÓN	LONGITUD	ALTO	ANCHO	CANTIDAD	MEDIDA TOTAL
COMUNIDAD ALGARROBO		1.260,00				1.260,00
						-

CANTIDAD OBRA CONTRATADA	2.112,75
CANTIDAD OBRA EJECUTADA - PRESENTE ACTA	1.260,00
CANTIDAD OBRA POR EJECUTAR	852,75

OBSERVACIONES:

FRANCY CAROLINA AREVALO GARZÓN
Director de obra
CONSORCIO AGUAS GAITÁN 2025
CONTRATISTA DE OBRA

VANESA GARZON GARCIA
Residente de obra
CONSORCIO AGUAS GAITÁN 2025
CONTRATISTA DE OBRA

JORGE ADELMO DIAZ SARMIENTO
Director de Interventoria
CONSORCIO INTERVENTORIA AC INDIGENAS 2025
INTERVENTORIA

FEIDMIR ALEXANDER TORRES DIAZ
Residente de interventoria
CONSORCIO INTERVENTORIA AC INDIGENAS 2025
INTERVENTORIA

	MEMORIA DE CALCULO DE CANTIDADES DE OBRA PARA CONTRATOS EN EJECUCION		
	Infraestructura		
	Codigo:INF-FR-20	Version:04	Vigencia:10-01-2025

MEMORIAS DE CALCULO PARA CONTRATOS DE OBRA PUBLICA

ACTA PARCIAL No.	01			FECHA	DD	21	MM	1	AA	2026
OBJETO DEL CONTRATO	"CONSTRUCCIÓN SISTEMAS DE ACUEDUCTOS PARA LOS RESGUARDOS INDIGENAS WACOYO, AWALIBA, DOMOPLANAS Y ASEINPOME DEL MUNICIPIO DE PUERTO GAITAN, META"									
INTERVENTOR	CONSORCIO INTERVENTORIA AC INDIGENAS 2025		NIT	901.972.868 – 4		CONTRATO No.		1004 DE 2025		
CONTRATISTA DE OBRA	CONSORCIO AGUAS GAITAN 2025		NIT	901.965.630 – 1		CONTRATO No.		821 DE 2025		

CAPITULO	SUMINISTRO	ITEM	4,17	TUBERÍA PVCP RDE 21 2" SUMINISTRO	UNIDAD	ML	UBICACIÓN	WACOYO

LOCALIZACION	DESCRIPCIÓN	LONGITUD	ALTO	ANCHO	CANTIDAD	MEDIDA TOTAL
COMUNIDAD MATAPALITO		2.656,40				2.656,40
						-

OBSERVACIONES:

CANTIDAD OBRA CONTRATADA	2.656,40
CANTIDAD OBRA EJECUTADA - PRESENTE ACTA	2.656,40
CANTIDAD OBRA POR EJECUTAR	0,00

FRANCY CAROLINA AREVALO GARZÓN
Director de obra
CONSORCIO AGUAS GAITÁN 2025
CONTRATISTA DE OBRA

VANESA GARZON GARCIA
Residente de obra
CONSORCIO AGUAS GAITÁN 2025
CONTRATISTA DE OBRA

JORGE ADELMO DIAZ SARMIENTO
Director de interventoria
CONSORCIO INTERVENTORIA AC INDIGENAS 2025
INTERVENTORIA

FEIDIMIR ALEXANDER TORRES DIAZ
Residente de interventoria
CONSORCIO INTERVENTORIA AC INDIGENAS 2025
INTERVENTORIA

	MEMORIA DE CALCULO DE CANTIDADES DE OBRA PARA CONTRATOS EN EJECUCION		
	Infraestructura		
	Codigo:INF-FR-20	Version:04	Vigencia:10-01-2025

MEMORIAS DE CALCULO PARA CONTRATOS DE OBRA PUBLICA

ACTA PARCIAL No.	01		FECHA	DD	21	MM	1	AA	2026	
OBJETO DEL CONTRATO	"CONSTRUCCIÓN SISTEMAS DE ACUEDUCTOS PARA LOS RESGUARDOS INDIGENAS WACOYO, AWALIBA, DOMOPLANAS Y ASEINPOME DEL MUNICIPIO DE PUERTO GAITAN, META"									
INTERVENTOR	CONSORCIO INTERVENTORIA AC INDIGENAS 2025	NIT	901.972.868 – 4		CONTRATO No.	1004 DE 2025				
CONTRATISTA DE OBRA	CONSORCIO AGUAS GAITAN 2025	NIT	901.965.630 – 1		CONTRATO No.	821 DE 2025				
CAPITULO	SUMINISTRO	ITEM	4,17	TUBERÍA PVCP RDE 21 2" SUMINISTRO	UNIDAD	ML	UBICACIÓN	WACOYO		

LOCALIZACION	DESCRIPCIÓN	LONGITUD	ALTO	ANCHO	CANTIDAD	MEDIDA TOTAL
COMUNIDAD LA PORFIA		2.249,56				2.249,56
						-

OBSERVACIONES:

CANTIDAD OBRA CONTRATADA	2.249,56
CANTIDAD OBRA EJECUTADA - PRESENTE ACTA	2.249,56
CANTIDAD OBRA POR EJECUTAR	0,00

FRANCY CAROLINA AREVALO GARZÓN
Director de obra
CONSORCIO AGUAS GAITÁN 2025
CONTRATISTA DE OBRA

VANESA GARZON GARCIA
Residente de obra
CONSORCIO AGUAS GAITÁN 2025
CONTRATISTA DE OBRA

JORGE ADELMO DIAZ SARMIENTO
Director de interventoria
CONSORCIO INTERVENTORIA AC INDIGENAS 2025
INTERVENTORIA

FEIDIMIR ALEXANDER TORRES DIAZ
Residente de interventoria
CONSORCIO INTERVENTORIA AC INDIGENAS 2025
INTERVENTORIA

	MEMORIA DE CALCULO DE CANTIDADES DE OBRA PARA CONTRATOS EN EJECUCION		
	Infraestructura		
	Codigo:INF-FR-20	Version:04	Vigencia:10-01-2025

MEMORIAS DE CALCULO PARA CONTRATOS DE OBRA PUBLICA

ACTA PARCIAL No.	01		FECHA	DD	21	MM	1	AA	2026	
OBJETO DEL CONTRATO	"CONSTRUCCIÓN SISTEMAS DE ACUEDUCTOS PARA LOS RESGUARDOS INDIGENAS WACOYO, AWALIBA, DOMOPLANAS Y ASEINPOME DEL MUNICIPIO DE PUERTO GAITAN, META"									
INTERVENTOR	CONSORCIO INTERVENTORIA AC INDIGENAS 2025	NIT	901.972.868 – 4	CONTRATO No.	1004 DE 2025					
CONTRATISTA DE OBRA	CONSORCIO AGUAS GAITAN 2025	NIT	901.965.630 – 1	CONTRATO No.	821 DE 2025					
CAPITULO	SUMINISTRO	ITEM	4,17	TUBERÍA PVCP RDE 21 2" SUMINISTRO	UNIDAD	ML	UBICACIÓN	WACOYO		

LOCALIZACION	DESCRIPCIÓN	LONGITUD	ALTO	ANCHO	CANTIDAD	MEDIDA TOTAL
COMUNIDAD LA CAIMANA		2.976,00				2.976,00
						-

OBSERVACIONES:

CANTIDAD OBRA CONTRATADA	3.053,74
CANTIDAD OBRA EJECUTADA - PRESENTE ACTA	2.976,00
CANTIDAD OBRA POR EJECUTAR	77,74

FRANCY CAROLINA AREVALO GARZÓN
Director de obra
CONSORCIO AGUAS GAITÁN 2025
CONTRATISTA DE OBRA

VANESA GARZON GARCIA
Residente de obra
CONSORCIO AGUAS GAITÁN 2025
CONTRATISTA DE OBRA

JORGE ADELMO DIAZ SARMIENTO
Director de interventoría
CONSORCIO INTERVENTORIA AC INDIGENAS 2025
INTERVENTORIA

FEIDIMIR ALEXANDER TORRES DIAZ
Residente de Interventoría
CONSORCIO INTERVENTORIA AC INDIGENAS 2025
INTERVENTORIA

	MEMORIA DE CALCULO DE CANTIDADES DE OBRA PARA CONTRATOS EN EJECUCION		
	Infraestructura		
	Codigo:INF-FR-20	Version:04	Vigencia:10-01-2025

MEMORIAS DE CALCULO PARA CONTRATOS DE OBRA PUBLICA

ACTA PARCIAL No.	01		FECHA	DD	21	MM	1	AA	2026	
OBJETO DEL CONTRATO	"CONSTRUCCIÓN SISTEMAS DE ACUEDUCTOS PARA LOS RESGUARDOS INDIGENAS WACOYO, AWALIBA, DOMOPLANAS Y ASEINPOME DEL MUNICIPIO DE PUERTO GAITAN, META"									
INTERVENTOR	CONSORCIO INTERVENTORIA AC INDIGENAS 2025	NIT	901.972.868 – 4		CONTRATO No.	1004 DE 2025				
CONTRATISTA DE OBRA	CONSORCIO AGUAS GAITAN 2025	NIT	901.965.630 – 1		CONTRATO No.	821 DE 2025				
CAPITULO	SUMINISTRO	ITEM	4,17	TUBERÍA PVCP RDE 21 2" SUMINISTRO	UNIDAD	ML	UBICACIÓN	ASEINPOME		

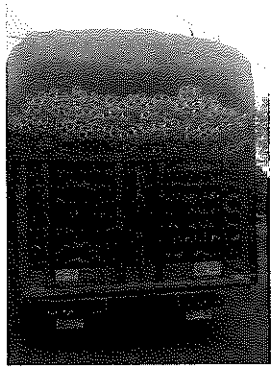

LOCALIZACION	DESCRIPCIÓN	LONGITUD	ALTO	ANCHO	CANTIDAD	MEDIDA TOTAL
COMUNIDAD KEKO A ASEINPOME		1.080,00				1.080,00
						-

OBSERVACIONES:

CANTIDAD OBRA CONTRATADA	4.528,36
CANTIDAD OBRA EJECUTADA - PRESENTE ACTA	1.080,00
CANTIDAD OBRA POR EJECUTAR	3.448,36

FRANCY CAROLINA AREVALO GARZÓN
Director de obra
CONSORCIO AGUAS GAITÁN 2025
CONTRATISTA DE OBRA

VANESA GARZON GARCIA
Residente de obra
CONSORCIO AGUAS GAITÁN 2025
CONTRATISTA DE OBRA

JORGE ADELMO DIAZ SARMIENTO
Director de interventoria
CONSORCIO INTERVENTORIA AC INDIGENAS 2025
INTERVENTORIA

FEDIMIR ALEXANDER TORRES DIAZ
Residente de interventoria
CONSORCIO INTERVENTORIA AC INDIGENAS 2025
INTERVENTORIA

	MEMORIA DE CALCULO DE CANTIDADES DE OBRA PARA CONTRATOS EN EJECUCION		
	Infraestructura		
	Codigo:INF-FR-20	Version:04	Vigencia:10-01-2025

MEMORIAS DE CALCULO PARA CONTRATOS DE OBRA PUBLICA

ACTA PARCIAL No.	01		FECHA	DD	21	MM	1	AA	2026
OBJETO DEL CONTRATO	"CONSTRUCCIÓN SISTEMAS DE ACUEDUCTOS PARA LOS RESGUARDOS INDIGENAS WACOYO, AWALIBA, DOMOPLANAS Y ASEINPOME DEL MUNICIPIO DE PUERTO GAITAN, META"								
INTERVENTOR	CONSORCIO INTERVENTORIA AC INDIGENAS 2025	NIT	901.972.868 – 4	CONTRATO No.	1004 DE 2025				
CONTRATISTA DE OBRA	CONSORCIO AGUAS GAITAN 2025	NIT	901.965.630 – 1	CONTRATO No.	821 DE 2025				

CAPITULO	SUMINISTRO	ITEM	4,17	TUBERÍA PVCP RDE 21 2" SUMINISTRO	UNIDAD	ML	UBICACIÓN	ASEINPOME

LOCALIZACION	DESCRIPCIÓN	LONGITUD	ALTO	ANCHO	CANTIDAD	MEDIDA TOTAL
COMUNIDAD SIETE RODRIGUEZ		1.343,86				1.343,86
						-

CANTIDAD OBRA CONTRATADA	1.343,86
CANTIDAD OBRA EJECUTADA - PRESENTE ACTA	1.343,86
CANTIDAD OBRA POR EJECUTAR	0,00

OBSERVACIONES:

FRANCY CAROLINA AREVALO GARZÓN
Director de obra
CONSORCIO AGUAS GAITÁN 2025
CONTRATISTA DE OBRA

VANESA GARZON GARCIA
Residente de obra
CONSORCIO AGUAS GAITÁN 2025
CONTRATISTA DE OBRA

JORGE ADELMO DIAZ SARMIENTO
Director de interventoria
CONSORCIO INTERVENTORIA AC INDIGENAS 2025
INTERVENTORIA

FEIDIMIR ALEXANDER TORRES DIAZ
Residente de interventoria
CONSORCIO INTERVENTORIA AC INDIGENAS 2025
INTERVENTORIA

CONSORCIO AGUAS GAITÁN 2025
NIT. 901.965.630 – 1

INFORME DE INVERSIÓN Y BUEN MANEJO DEL ANTICIPO

ALCALDÍA DE PUERTO GAITÁN, META	INFORME DE INVERSION Y BUEN MANEJO ANTICIPO			Puerto Gaitán
	CONTRATACIÓN			
	Código: SCO-FR-100	Versión: 01	Vigencia: 01/08/2025	

INFORME Nº 01 DE INVERSION Y BUEN MANEJO DEL ANTICIPO

PROCESO N°: LP-SIP-005-2025

CONTRATO/CONVENIO N°: 821 DEL 17 DE JULIO DE 2025
(ESCRIBA EL NUMERO DEL CONTRATO)

TIPO DE CONTRATO: CONTRATO DE OBRA
(PRESTACION DE SERVICIOS, OBRA, INTERVENTORÍA, CONSULTORÍA, ESTUDIOS, DISEÑO Y OBRA, OTRO)

OBJETO: "CONSTRUCCIÓN SISTEMAS DE ACUEDUCTOS PARA LOS RESGUARDOS INDIGENAS WACOYO, AWALIBA, DOMOPLANAS Y ASEINPOME DEL MUNICIPIO DE PUERTO GAITAN, META".
(TAL COMO APARECE EN EL CONTRATO)

VALOR DEL CONTRATO: $ 42.408.897.278,00
(VALOR EN NUMEROS)

VALOR DEL ANTICIPO: $ 21.204.448.639,00
(VALOR EN NUMEROS)

CHEQUE/ COMPROBANTE N°	FECHA	BENEFICIARIO	VALOR	ITEM	DESCRIPCIÓN EGRESO
SOPORTE DE PAGO N° 1 FIDEICOMISO 316331	1/10/2025	LA COMPUERTA SOLUCIONES S.A.S	$ 462.554.100,00	COMPRA DE MATERIALES Y ACCESORIOS	FEV1287
		M&G INGENIERIA S.A.S	$ 17.475.774,87	MANO DE OBRA SALARIOS Y JORNALES	CUENTA COBRO 001
			$ 97.573.076,34	COMPRA DE MATERIALES Y ACCESORIOS	
			$ 30.582.606,01	TRANSPORTE DE MATERIALES	
		CONSTRUCIVIL M&A S.A.S	$ 480.487.300,86	MANO DE OBRA SALARIOS Y JORNALES	C002-001
			$ 2.632.670.002,59	COMPRA DE MATERIALES Y ACCESORIOS	
			$ 840.852.776,49	TRANSPORTE DE MATERIALES	
SOPORTE DE PAGO N° 2 FIDEICOMISO 316331	6/10/2025	MARIA DEL CARMEN SANCHEZ FORERO	$ 14.722.394,00	COMPRA DE MATERIALES Y ACCESORIOS	PROF 001
		ARCOE SAS	$ 43.072.283,00	COMPRA DE MATERIALES Y ACCESORIOS	PROF 98015
		JULIAN HERNEY LOZANO GUTIERREZ	$ 6.865.773,00	COMPRA DE MATERIALES Y ACCESORIOS	PROF 001
SOPORTE DE PAGO N° 3 FIDEICOMISO 316331	7/10/2025	AGOFER S.A.S	$ 319.855.900,00	COMPRA DE MATERIALES Y ACCESORIOS	PV/1765662
SOPORTE DE PAGO N° 4 FIDEICOMISO 316331	7/10/2025	LUIS BELTRAN SUA VELANDIA	$ 32.717.860,00	COMPRA DE MATERIALES Y ACCESORIOS	PROF 001
SOPORTE DE PAGO N° 5 FIDEICOMISO 316331	8/10/2025	CONSORCIO AGUAS GAITAN	$ 25.131.613,00	MANO DE OBRA SALARIOS Y JORNALES	REEMBOLSO
SOPORTE DE PAGO N° 6 FIDEICOMISO 316331	8/10/2025	EMER YOHAN HENAO GONZALEZ	$ 4.588.112,00	COMPRA DE MATERIALES Y ACCESORIOS	CTA N° 001
SOPORTE DE PAGO N° 7 FIDEICOMISO 316331	15/10/2025	ORLANDO BONILLA CASTELLANOS	$ 34.630.723,00	COMPRA DE MATERIALES Y ACCESORIOS	CTA N° 001
SOPORTE DE PAGO N° 8 FIDEICOMISO 316331	15/10/2025	JULIAN ANDRES GUALTEROS ROJAS	$ 53.240.000,00	COMPRA DE MATERIALES Y ACCESORIOS	CTA N° 001-2025
SOPORTE DE PAGO N° 9 FIDEICOMISO 316331	15/10/2025	AGOFER S.A.S	$ 9.973.240,00	COMPRA DE MATERIALES Y ACCESORIOS	PV/1771182
SOPORTE DE PAGO N° 10 FIDEICOMISO 316331	15/10/2025	ARCOE SAS	$ 164.934.000,00	COMPRA DE MATERIALES Y ACCESORIOS	PROF 98356
SOPORTE DE PAGO N° 11 FIDEICOMISO 316331	20/10/2025	MUÑOZ AREVALO INGENIERIA SAS	$ 15.034.311,32	MANO DE OBRA SALARIOS Y JORNALES	CTA N° 001
			$ 83.941.571,55	COMPRA DE MATERIALES Y ACCESORIOS	
			$ 26.310.044,81	TRANSPORTE DE MATERIALES	
			$ 3.600.000,00	MANO DE OBRA SALARIOS Y JORNALES	

ALCALDÍA DE PUERTO GAITÁN, META	INFORME DE INVERSION Y BUEN MANEJO ANTICIPO			Puerto Gaitán
	CONTRATACIÓN			
	Código: SCO-FR-100	Versión: 01	Vigencia: 01/08/2025	

INFORME Nº 01 DE INVERSION Y BUEN MANEJO DEL ANTICIPO

PROCESO N°: LP-SIP-005-2025

CONTRATO/CONVENIO N°: 821 DEL 17 DE JULIO DE 2025
(ESCRIBA EL NUMERO DEL CONTRATO)

TIPO DE CONTRATO: CONTRATO DE OBRA
(PRESTACIÓN DE SERVICIOS, OBRA, INTERVENTORÍA, CONSULTORÍA, ESTUDIOS, DISEÑO Y OBRA, OTRO)

OBJETO: "CONSTRUCCIÓN SISTEMAS DE ACUEDUCTOS PARA LOS RESGUARDOS INDIGENAS WACOYO, AWALIBA, DOMOPLANAS Y ASEINPOME DEL MUNICIPIO DE PUERTO GAITAN, META".
(TAL COMO APARECE EN EL CONTRATO)

VALOR DEL CONTRATO: $ 42.408.897.278,00
(VALOR EN NUMEROS)

VALOR DEL ANTICIPO: $ 21.204.448.639,00
(VALOR EN NUMEROS)

CHEQUE/ COMPROBANTE N°	FECHA	BENEFICIARIO	VALOR	ITEM	DESCRIPCIÓN EGRESO
		SANOSOL INGENIERIA Y CONSTRUCCION SAS	$ 20.100.000,00	COMPRA DE MATERIALES Y ACCESORIOS	CTA N° 001
			$ 6.300.000,00	TRANSPORTE DE MATERIALES	
SOPORTE DE PAGO N° 12 FIDEICOMISO 316331	23/10/2025	GEODELTA SAS	$ 5.754.000,00	MANO DE OBRA SALARIOS Y JORNALES	CTA N° 001
			$ 32.126.500,00	COMPRA DE MATERIALES Y ACCESORIOS	
			$ 10.069.500,00	TRANSPORTE DE MATERIALES	
SOPORTE DE PAGO N° 13 FIDEICOMISO 316331	31/10/2025	OVITA SAS	$ 115.463.356,00	COMPRA DE MATERIALES Y ACCESORIOS	PROF 39
SOPORTE DE PAGO N° 14 FIDEICOMISO 316331	5/11/2025	M&G INGENIERIA S.A.S	$ 2.280.742,60	MANO DE OBRA SALARIOS Y JORNALES	MYG N34
			$ 12.734.146,16	COMPRA DE MATERIALES Y ACCESORIOS	
			$ 3.991.299,54	TRANSPORTE DE MATERIALES	
		GEODELTA SAS	$ 4.788.000,00	MANO DE OBRA SALARIOS Y JORNALES	CTA N° 001
			$ 26.733.000,00	COMPRA DE MATERIALES Y ACCESORIOS	
			$ 8.379.000,00	TRANSPORTE DE MATERIALES	
SOPORTE DE PAGO N° 15 FIDEICOMISO 316331	12/11/2025	GILBERTO PIÑEROS CASTRO	$ 1.980.000,00	MANO DE OBRA SALARIOS Y JORNALES	CTA N° 175
			$ 11.055.000,00	COMPRA DE MATERIALES Y ACCESORIOS	
			$ 3.465.000,00	TRANSPORTE DE MATERIALES	
SOPORTE DE PAGO N° 16 FIDEICOMISO 316331	12/11/2025	CONSORCIO AGUAS GAITAN	$ 29.930.033,00	MANO DE OBRA SALARIOS Y JORNALES	REEMBOLSO
			$ 262.500,00	COMPRA DE MATERIALES Y ACCESORIOS	
SOPORTE DE PAGO N° 17 FIDEICOMISO 316331	12/11/2025	EDUAR BENJAMIN PEREZ	$ 5.964.000,00	MANO DE OBRA SALARIOS Y JORNALES	CTA N° 008-01
			$ 33.299.000,00	COMPRA DE MATERIALES Y ACCESORIOS	
			$ 10.437.000,00	TRANSPORTE DE MATERIALES	

ALCALDÍA DE PUERTO GAITÁN, META	INFORME DE INVERSION Y BUEN MANEJO ANTICIPO			Puerto Gaitán
	CONTRATACIÓN			
	Código: SCO-FR-100	Versión: 01	Vigencia: 01/08/2025	

INFORME Nº 01 DE INVERSION Y BUEN MANEJO DEL ANTICIPO

PROCESO N°: LP-SIP-005-2025

CONTRATO/CONVENIO N°: 821 DEL 17 DE JULIO DE 2025
(ESCRIBA EL NUMERO DEL CONTRATO)

TIPO DE CONTRATO: CONTRATO DE OBRA
(PRESTACIÓN DE SERVICIOS, OBRA, INTERVENTORÍA, CONSULTORÍA, ESTUDIOS, DISEÑO Y OBRA, OTRO)

OBJETO: "CONSTRUCCIÓN SISTEMAS DE ACUEDUCTOS PARA LOS RESGUARDOS INDIGENAS WACOYO, AWALIBA, DOMOPLANAS Y ASEINPOME DEL MUNICIPIO DE PUERTO GAITAN, META".
(TAL COMO APARECE EN EL CONTRATO)

VALOR DEL CONTRATO: $ 42.408.897.278,00
(VALOR EN NUMEROS)

VALOR DEL ANTICIPO: $ 21.204.448.639,00
(VALOR EN NUMEROS)

CHEQUE/ COMPROBANTE N°	FECHA	BENEFICIARIO	VALOR	ITEM	DESCRIPCIÓN EGRESO
SOPORTE DE PAGO N° 18 FIDEICOMISO 316331	18/11/2025	EDUAR BENJAMIN PEREZ	$ 6.426.000,00	MANO DE OBRA SALARIOS Y JORNALES	CTA N° 010-01
			$ 35.878.500,00	COMPRA DE MATERIALES Y ACCESORIOS	
			$ 11.245.500,00	TRANSPORTE DE MATERIALES	
SOPORTE DE PAGO N° 19 FIDEICOMISO 316331	18/11/2025	EMER YOHAN HENAO GONZALEZ	$ 4.403.688,00	COMPRA DE MATERIALES Y ACCESORIOS	FACT.EYH3
SOPORTE DE PAGO N° 20 FIDEICOMISO 316331	18/11/2025	LUIS BELTRAN SUA VELANDIA	$ 29.782.060,00	COMPRA DE MATERIALES Y ACCESORIOS	PROF Nº002
SOPORTE DE PAGO N° 21 FIDEICOMISO 316331	19/11/2025	MARIA DEL CARMEN SANCHEZ FORERO	$ 2.266.144,00	COMPRA DE MATERIALES Y ACCESORIOS	PROF 002
SOPORTE DE PAGO N° 22 FIDEICOMISO 316331	25/11/2025	JULIAN ANDRES GUALTEROS ROJAS	$ 50.258.560,00	COMPRA DE MATERIALES Y ACCESORIOS	FACT FEV2
SOPORTE DE PAGO N° 23 FIDEICOMISO 316331	25/11/2025	JULIAN HERNEY LOZANO GUTIERREZ	$ 14.471.294,00	COMPRA DE MATERIALES Y ACCESORIOS	PROF 003
SOPORTE DE PAGO N° 24 FIDEICOMISO 316331	25/11/2025	GEODELTA SAS	$ 3.822.000,00	MANO DE OBRA SALARIOS Y JORNALES	FACT GEO 92
			$ 21.339.500,00	COMPRA DE MATERIALES Y ACCESORIOS	
			$ 6.688.500,00	TRANSPORTE DE MATERIALES	
SOPORTE DE PAGO N° 25 FIDEICOMISO 316331	27/11/2025	M&G INGENIERIA S.A.S	$ 9.623.909,31	MANO DE OBRA SALARIOS Y JORNALES	MYG N35
			$ 53.733.493,61	COMPRA DE MATERIALES Y ACCESORIOS	
			$ 16.841.841,28	TRANSPORTE DE MATERIALES	
SOPORTE DE PAGO N° 26 FIDEICOMISO 316331	2/12/2025	GEODELTA SAS	$ 4.956.000,00	MANO DE OBRA SALARIOS Y JORNALES	CTA Nº 001
			$ 27.671.000,00	COMPRA DE MATERIALES Y ACCESORIOS	
			$ 8.673.000,00	TRANSPORTE DE MATERIALES	
SOPORTE DE PAGO N° 27 FIDEICOMISO 316331	2/12/2025	GILBERTO PIÑEROS CASTRO	$ 2.376.000,00	MANO DE OBRA SALARIOS Y JORNALES	CTA Nº 002
			$ 13.266.000,00	COMPRA DE MATERIALES Y ACCESORIOS	
			$ 4.158.000,00	TRANSPORTE DE MATERIALES	
SOPORTE DE PAGO N° 28 FIDEICOMISO 316331	2/12/2025	SANOSOL INGENIERIA Y CONSTRUCCION SAS	$ 100.884.695,10	TRANSPORTE DE MATERIALES	PROF Nº001
SOPORTE DE PAGO N° 29 FIDEICOMISO 316331	2/12/2025	CONSTRUCIVIL M&A S.A.S	$ 30.251.516,34	MANO DE OBRA SALARIOS Y JORNALES	MYAC411
			$ 168.904.299,54	COMPRA DE MATERIALES Y ACCESORIOS	

ALCALDÍA DE PUERTO GAITÁN, META	INFORME DE INVERSION Y BUEN MANEJO ANTICIPO			Puerto Gaitán
	CONTRATACIÓN			
	Código: SCO-FR-100	Versión: 01	Vigencia: 01/08/2025	

INFORME Nº 01 DE INVERSION Y BUEN MANEJO DEL ANTICIPO

PROCESO N°: LP-SIP-005-2025

CONTRATO/CONVENIO N°: 821 DEL 17 DE JULIO DE 2025
(ESCRIBA EL NUMERO DEL CONTRATO)

TIPO DE CONTRATO: CONTRATO DE OBRA
(PRESTACIÓN DE SERVICIOS, OBRA, INTERVENTORÍA, CONSULTORÍA, ESTUDIOS, DISEÑO Y OBRA, OTRO)

OBJETO: "CONSTRUCCIÓN SISTEMAS DE ACUEDUCTOS PARA LOS RESGUARDOS INDIGENAS WACOYO, AWALIBA, DOMOPLANAS Y ASEINPOME DEL MUNICIPIO DE PUERTO GAITAN, META".
(TAL COMO APARECE EN EL CONTRATO)

VALOR DEL CONTRATO: $ 42.408.897.278,00
(VALOR EN NUMEROS)

VALOR DEL ANTICIPO: $ 21.204.448.639,00
(VALOR EN NUMEROS)

CHEQUE/ COMPROBANTE N°	FECHA	BENEFICIARIO	VALOR	ITEM	DESCRIPCIÓN EGRESO
316331			$ 52.940.153,59	TRANSPORTE DE MATERIALES	
SOPORTE DE PAGO N° 30 FIDEICOMISO 316331	2/12/2025	SANOSOL INGENIERIA Y CONSTRUCCION SAS	$ 6.343.220,52	MANO DE OBRA SALARIOS Y JORNALES	FACT.FE 4
			$ 35.416.314,57	COMPRA DE MATERIALES Y ACCESORIOS	
			$ 11.100.635,91	TRANSPORTE DE MATERIALES	
SOPORTE DE PAGO N° 31 FIDEICOMISO 316331	2/12/2025	ANGY XIMENA CASTILLO	$ 885.000,00	MANO DE OBRA SALARIOS Y JORNALES	CTA N° 003
SOPORTE DE PAGO N° 32 FIDEICOMISO 316331	4/12/2025	CONSORCIO AGUAS GAITAN	$ 31.167.771,00	MANO DE OBRA SALARIOS Y JORNALES	REEMBOLSO
			$ 620.606,00	COMPRA DE MATERIALES Y ACCESORIOS	
SOPORTE DE PAGO N° 33 FIDEICOMISO 316331	5/12/2025	NELSON MORALES ROJAS	$ 26.823.312,00	COMPRA DE MATERIALES Y ACCESORIOS	NHMR 28
SOPORTE DE PAGO N° 34 FIDEICOMISO 316331	10/12/2025	TERRACQUA SAS	$ 4.284.000,00	MANO DE OBRA SALARIOS Y JORNALES	CTA N° 001
			$ 23.919.000,00	COMPRA DE MATERIALES Y ACCESORIOS	
			$ 7.497.000,00	TRANSPORTE DE MATERIALES	
SOPORTE DE PAGO N° 35 FIDEICOMISO 316331	11/12/2025	BRAYAM GOMEZ ARIAS	$ 27.670.566,00	TRANSPORTE DE MATERIALES	FACT.FEV77
SOPORTE DE PAGO N° 36 FIDEICOMISO 316331	11/12/2025	MARLON MURCIA TOBON	$ 23.968.693,00	TRANSPORTE DE MATERIALES	FACT FEV 483
SOPORTE DE PAGO N° 37 FIDEICOMISO 316331	11/12/2025	ELIZABETH ARIAS PARRA	$ 31.895.936,00	TRANSPORTE DE MATERIALES	FACT FEV 293
SOPORTE DE PAGO N° 38 FIDEICOMISO 316331	11/12/2025	BRAYAN MURCIA TOBON	$ 30.848.941,00	TRANSPORTE DE MATERIALES	FACT FEV 488
SOPORTE DE PAGO N° 39 FIDEICOMISO 316331	11/12/2025	GILBERTO PIÑEROS CASTRO	$ 3.299.999,96	MANO DE OBRA SALARIOS Y JORNALES	FACT FEV 1
			$ 18.424.999,79	COMPRA DE MATERIALES Y ACCESORIOS	
			$ 5.774.999,93	TRANSPORTE DE MATERIALES	
SOPORTE DE PAGO N° 40 FIDEICOMISO 316331	11/12/2025	EDUAR BENJAMIN PEREZ	$ 3.569.564,04	MANO DE OBRA SALARIOS Y JORNALES	FACT FE 256
			$ 19.930.065,89	COMPRA DE MATERIALES Y ACCESORIOS	
			$ 6.246.737,07	TRANSPORTE DE MATERIALES	
SOPORTE DE PAGO N° 41 FIDEICOMISO 316331	12/12/2025	LUIS BELTRAN SUA VELANDIA	$ 30.597.560,00	COMPRA DE MATERIALES Y ACCESORIOS	PROF N°003
SOPORTE DE PAGO N° 42 FIDEICOMISO 316331	12/12/2025	LUZ DARY CASTELLANOS PAEZ	$ 1.409.730,00	MANO DE OBRA SALARIOS Y JORNALES	FACT FE 12612
SOPORTE DE PAGO N° 43 FIDEICOMISO 316331	23/12/2025	CONSORCIO AGUAS GAITAN	$ 10.682.220,00	MANO DE OBRA SALARIOS Y JORNALES	REEMBOLSO
			$ 517.400,00	COMPRA DE MATERIALES Y ACCESORIOS	

ALCALDÍA DE PUERTO GAITÁN, META	INFORME DE INVERSION Y BUEN MANEJO ANTICIPO			Puerto Gaitán
	CONTRATACIÓN			
	Código: SCO-FR-100	Versión: 01	Vigencia: 01/08/2025	

INFORME Nº 01 DE INVERSION Y BUEN MANEJO DEL ANTICIPO

PROCESO N°: LP-SIP-005-2025

CONTRATO/CONVENIO N°: 821 DEL 17 DE JULIO DE 2025
(ESCRIBA EL NUMERO DEL CONTRATO)

TIPO DE CONTRATO: CONTRATO DE OBRA
(PRESTACIÓN DE SERVICIOS, OBRA, INTERVENTORÍA, CONSULTORÍA, ESTUDIOS, DISEÑO Y OBRA, OTRO)

OBJETO: "CONSTRUCCIÓN SISTEMAS DE ACUEDUCTOS PARA LOS RESGUARDOS INDIGENAS WACOYO, AWALIBA, DOMOPLANAS Y ASEINPOME DEL MUNICIPIO DE PUERTO GAITAN, META".
(TAL COMO APARECE EN EL CONTRATO)

VALOR DEL CONTRATO: $ 42.408.897.278,00
(VALOR EN NUMEROS)

VALOR DEL ANTICIPO: $ 21.204.448.639,00
(VALOR EN NUMEROS)

CHEQUE/ COMPROBANTE N°	FECHA	BENEFICIARIO	VALOR	ITEM	DESCRIPCIÓN EGRESO
SOPORTE DE PAGO N° 44 FIDEICOMISO 316331	22/12/2025	TERRACQUA SAS	$ 2.379.584,28	MANO DE OBRA SALARIOS Y JORNALES	FACT TRQ 1
			$ 13.286.012,24	COMPRA DE MATERIALES Y ACCESORIOS	
			$ 4.164.272,49	TRANSPORTE DE MATERIALES	
SOPORTE DE PAGO N° 45 FIDEICOMISO 316331	23/12/2025	GEODELTA SAS	$ 3.402.000,00	MANO DE OBRA SALARIOS Y JORNALES	FACT GEO 94
			$ 18.994.500,01	COMPRA DE MATERIALES Y ACCESORIOS	
			$ 5.953.500,00	TRANSPORTE DE MATERIALES	
SOPORTE DE PAGO N° 46 FIDEICOMISO 316331	23/12/2025	MUÑOZ AREVALO INGENIERIA SAS	$ 7.181.780,13	MANO DE OBRA SALARIOS Y JORNALES	FACT MAR 72
			$ 40.098.272,42	COMPRA DE MATERIALES Y ACCESORIOS	
			$ 12.568.115,24	TRANSPORTE DE MATERIALES	
SOPORTE DE PAGO N° 47 FIDEICOMISO 316331	23/12/2025	CONSTRUCIVIL M&A S.A.S	$ 27.656.916,94	MANO DE OBRA SALARIOS Y JORNALES	MYAC419
			$ 154.417.786,28	COMPRA DE MATERIALES Y ACCESORIOS	
			$ 48.399.604,65	TRANSPORTE DE MATERIALES	
SOPORTE DE PAGO N° 48 FIDEICOMISO 316331	23/12/2025	EDUAR BENJAMIN PEREZ	$ 5.922.000,00	MANO DE OBRA SALARIOS Y JORNALES	CTA N° 014- 001
			$ 33.064.500,00	COMPRA DE MATERIALES Y ACCESORIOS	
			$ 10.363.500,00	TRANSPORTE DE MATERIALES	
SOPORTE DE PAGO N° 49 FIDEICOMISO 316331	23/12/2025	ANCIZAR GUILLERMO ARREDONDO ARBOLEDA	$ 1.861.200,00	MANO DE OBRA SALARIOS Y JORNALES	CTA N° 001
			$ 10.391.700,00	COMPRA DE MATERIALES Y ACCESORIOS	
			$ 3.257.100,00	TRANSPORTE DE MATERIALES	
SOPORTE DE PAGO N° 50 FIDEICOMISO 316331	23/12/2025	LA COMPUERTA SOLUCIONES S.A.S	$ 886.147,00	COMPRA DE MATERIALES Y ACCESORIOS	FACT FEV 1322
SOPORTE DE PAGO N° 51 FIDEICOMISO 316331	23/12/2025	NELSON MORALES ROJAS	$ 23.328.000,00	COMPRA DE MATERIALES Y ACCESORIOS	NHMR 30
SOPORTE DE PAGO N° 52 FIDEICOMISO 316331	23/12/2025	ANGY XIMENA CASTILLO	$ 885.000,00	MANO DE OBRA SALARIOS Y JORNALES	CTA N° 004
SOPORTE DE PAGO N° 53 FIDEICOMISO 316331	23/12/2025	AGOFER S.A.S	$ 17.732.659,00	COMPRA DE MATERIALES Y ACCESORIOS	PV/1810764
SOPORTE DE PAGO N° 54 FIDEICOMISO 316331	23/12/2025	SANOSOL INGENIERIA Y CONSTRUCCION SAS	$ 11.112.093,00	MANO DE OBRA SALARIOS Y JORNALES	FACT.FE 6
			$ 62.042.519,25	COMPRA DE MATERIALES Y ACCESORIOS	
			$ 19.446.162,75	TRANSPORTE DE MATERIALES	
SOPORTE DE PAGO N° 55 FIDEICOMISO 316331	23/12/2025	SANOSOL INGENIERIA Y CONSTRUCCION SAS	$ 101.487.194,70	TRANSPORTE DE MATERIALES	PROF N°002

ALCALDÍA DE PUERTO GAITÁN, META	INFORME DE INVERSION Y BUEN MANEJO ANTICIPO			Puerto Gaitán
	CONTRATACIÓN			
	Código: SCO-FR-100	Versión: 01	Vigencia: 01/08/2025	

INFORME N° 01 DE INVERSION Y BUEN MANEJO DEL ANTICIPO

PROCESO N°: LP-SIP-005-2025

CONTRATO/CONVENIO N°: 821 DEL 17 DE JULIO DE 2025
(ESCRIBA EL NUMERO DEL CONTRATO)

TIPO DE CONTRATO: CONTRATO DE OBRA
(PRESTACIÓN DE SERVICIOS, OBRA, INTERVENTORÍA, CONSULTORÍA, ESTUDIOS, DISEÑO Y OBRA, OTRO)

OBJETO: "CONSTRUCCIÓN SISTEMAS DE ACUEDUCTOS PARA LOS RESGUARDOS INDIGENAS WACOYO, AWALIBA, DOMOPLANAS Y ASEINPOME DEL MUNICIPIO DE PUERTO GAITAN, META".
(TAL COMO APARECE EN EL CONTRATO)

VALOR DEL CONTRATO: $ 42.408.897.278,00
(VALOR EN NUMEROS)

VALOR DEL ANTICIPO: $ 21.204.448.639,00
(VALOR EN NUMEROS)

CHEQUE/ COMPROBANTE N°	FECHA	BENEFICIARIO	VALOR	ITEM	DESCRIPCIÓN EGRESO
SOPORTE DE PAGO N° 56 FIDEICOMISO 316331	23/12/2025	TERRACQUA SAS	$ 4.116.000,00	MANO DE OBRA SALARIOS Y JORNALES	CTA N°002 - 2025
			$ 22.981.000,00	COMPRA DE MATERIALES Y ACCESORIOS	
			$ 7.203.000,00	TRANSPORTE DE MATERIALES	
SOPORTE DE PAGO N° 57 FIDEICOMISO 316331	23/12/2025	GEODELTA SAS	$ 2.940.000,04	MANO DE OBRA SALARIOS Y JORNALES	FACT GEO 96
			$ 16.415.000,23	COMPRA DE MATERIALES Y ACCESORIOS	
			$ 5.145.000,07	TRANSPORTE DE MATERIALES	
SOPORTE DE PAGO N° 58 FIDEICOMISO 316331	23/12/2025	ORLANDO BONILLA CASTELLANOS	$ 2.202.365,00	COMPRA DE MATERIALES Y ACCESORIOS	FACT 1030283
SOPORTE DE PAGO N° 59 FIDEICOMISO 316331	23/12/2025	ARCOE SAS	$ 49.764.361,29	COMPRA DE MATERIALES Y ACCESORIOS	PROF 101714

ITEM	DESCRIPCIÓN	PROGRAMA APROBADO	ACUMULADO ANTERIOR	PRESENTE RELACIÓN	ACUMULADO TOTAL	SALDO ANTICIPO
1	Mano de obra, prestacion de servicios y pagos del personal ofertado y operativo (salarios, seguridad social, parafiscales, dotaciones, contribuciones y liquidaciones).	$ 2.417.307.144,85	$ -	$ 778.979.281,21	$ 778.979.281,21	$ 1.638.327.863,64
2	Compra de materiales y accesorios.	$ 13.496.631.558,72	$ -	$ 5.256.941.157,76	$ 5.256.941.157,76	$ 8.239.690.400,96
3	Transporte de materiales.	$ 4.230.287.503,48	$ -	$ 1.504.809.875,63	$ 1.504.809.875,63	$ 2.725.477.627,85
				TOTAL	$ 7.540.730.314,60	$ 12.603.495.892,45

FIRMA
NOMBRE
LUIS FERNANDO MUÑOZ MURCIA
CONSORCIO AGUAS GAITAN 2025
CONTRATISTA

FIRMA
NOMBRE
JORGE ADELMO DÍAZ SARMIENTO
CONSORCIO INTERVENTORIA AC INDIGENAS 2025
INTERVENTOR / SUPERVISOR

ORIGINAL: ALCALDIA
COPIA N° 1: CONTRATISTA
COPIA N° 2: INTERVENTORIA

CONSORCIO AGUAS GAITÁN 2025
NIT. 901.965.630 – 1

DESGLOCE DESCUENTOS Y RETENCIONES APLICADAS PARA PAGOS CON FIDUCIA

PAGOS	N° FACTURA O CUENTA DE COBRO	IDENTIFICACION	BENEFICIARIO	VR BRUTO	IVA	TOTAL FACTURA O CUENTA DE COBRO	RETENCION EN LA FUENTE	RETEICA	AVISOS Y TABLEROS	IMPUESTO AL TIMBRE	AMORTIZACION DE ANTICIPO	VALOR NETO A PAGAR
PAGO N°1	FEV1287	900.777.214-9	LA COMPUERTA SOLUCIONES S.A.S	398.067.211,00	75.632.770,00	473.699.981,00	9.951.680,00	1.194.201,00				$ 462.554.100,00
	CUENTA COBRO 001	900.974.864-0	M&G INGENIERIA S.A.S	145.631.457,22		145.631.457,22						$ 145.631.457,22
	C002-001	900.740.652-1	CONSTRUCIVIL M&A S.A.S	4.004.060.840,44		4.004.060.840,44				50.050.760,50		$ 3.954.010.079,94
PAGO N°2	PROF 001	41.871.552-1	MARIA DEL CARMEN SANCHEZ FORERO	15.225.600,00		15.225.600,00	380.640,00	106.579,00	15.987,00			$ 14.722.394,00
	PROF 98015	900.783.521-1	ARCOE SAS	36.195.196,00	6.877.087,00	43.072.283,00						$ 43.072.283,00
	PROF 001	86.049.229-4	JULIAN HERNEY LOZANO GUTIERREZ	6.222.409,00	817.591,00	7.040.000,00	155.560,00	18.667,00				$ 6.865.773,00
PAGO N°3	PV/1765662	800.216.499-1	AGOFER S.A.S	268.786.471,00	51.069.429,00	319.855.900,00						$ 319.855.900,00
PAGO N°4	PROF N°001	17.321.114-0	LUIS BELTRAN SUA VELANDIA	28.084.000,00	5.335.960,00	33.419.960,00	702.100,00					$ 32.717.860,00
PAGO N°5	REEMBOLSO	901.965.630-1	CONSORCIO AGUAS GAITAN 2025	25.131.613,00		25.131.613,00						$ 25.131.613,00
PAGO N°6	CTA N° 001	93.297.709-6	EMER YOHAN HENAO GONZALEZ	4.588.112,00		4.588.112,00						$ 4.588.112,00
PAGO N°7	CTA N° 001	17.627.950-6	ORLANDO BONILLA CASTELLANOS	29.932.773,00	5.687.227,00	35.620.000,00	748.319,00	209.529,00	31.429,00			$ 34.630.723,00
PAGO N°8	CTA N° 001-2025	1.006.799.413-0	JULIAN ANDRES GUALTEROS ROJAS	53.240.000,00		53.240.000,00						$ 53.240.000,00
PAGO N°9	PV/1771182	800.216.499-1	AGOFER S.A.S	8.380.874,00	1.592.366,00	9.973.240,00						$ 9.973.240,00
PAGO N°10	PROF 98356	900.783.521-1	ARCOE SAS	138.600.000,00	26.334.000,00	164.934.000,00						$ 164.934.000,00
PAGO N°11	CTA N° 001	900.751.966-6	MUÑOZ AREVALO INGENIERIA SAS	125.285.927,68		125.285.927,68						$ 125.285.927,68
	CTA N° 001	901.975.926-7	SANOSOL INGENIERIA Y CONSTRUCCION SAS	30.000.000,00		30.000.000,00						$ 30.000.000,00
PAGO N°12	CTA N° 001	901.658.784-9	GEODELTA SAS	47.950.000,00		47.950.000,00						$ 47.950.000,00
PAGO N°13	PROF 39	901.085.904-6	OVITA ASOCIADOS SAS	100.401.759,00	17.571.641,00	117.973.400,00	2.510.044,00					$ 115.463.356,00

CONSORCIO AGUAS GAITÁN 2025
NIT. 901.965.630 – 1

PAGO N°14	MYG N34	900.974.864-0	M&G INGENIERIA S.A.S	$ 39.991.612,21	$ 264.292,39	40.255.904,60	$ 799.832	$ 279.941	$ 41.991		$ 20.127.952,30	$ 19.006.188,30
	CTA N° 001	901.658.784-9	GEODELTA SAS	$ 39.900.000		39.900.000,00						$ 39.900.000,00
PAGO N°15	CTA N° 175	9.620.227-8	GILBERTO PIÑEROS CASTRO	16.500.000,00		16.500.000,00						$ 16.500.000,00
PAGO N°16	REEMBOLSO	901.965.630-1	CONSORCIO AGUAS GAITAN 2025	30.192.533,00		30.192.533,00						$ 30.192.533,00
PAGO N°17	CTA N° 008-01	17.414.465-0	EDUAR BENJAMIN PEREZ SANCHEZ	49.700.000,00		49.700.000,00						$ 49.700.000,00
PAGO N°18	CTA N° 010-01	17.414.465-0	EDUAR BENJAMIN PEREZ SANCHEZ	53.550.000,00		53.550.000,00						$ 53.550.000,00
PAGO N°19	FACT.EYH3	93.297.709-6	EMER YOHAN HENAO GONZALEZ	9.376.225,00		9.376.225,00	328.168,00	56.257,00			4.588.112,00	$ 4.403.688,00
PAGO N°20	PROF N°002	17.321.114-0	LUIS BELTRAN SUA VELANDIA	25.564.000,00	4.857.160,00	30.421.160,00	639.100,00					$ 29.782.060,00
PAGO N°21	PROF 002	41.871.552-1	MARIA DEL CARMEN SANCHEZ FORERO	2.343.600,00		2.343.600,00	58.590,00	16.405,00	2.461,00			$ 2.266.144,00
PAGO N°22	FACT FEV2	1.006.799.413-0	JULIAN ANDRES GUALTEROS ROJAS	106.480.000,00		106.480.000,00	2.662.000,00	319.440,00			53.240.000,00	$ 50.258.560,00
PAGO N°23	PROF 003	86.049.229-4	JULIAN HERNEY LOZANO GUTIERREZ	12.453.782,00	2.366.218,00	14.820.000,00	311.345,00	37.361,00				$ 14.471.294,00
PAGO N°24	FACT GEO 92	901.658.784-9	GEODELTA SAS	63.199.669,00	500.331,00	63.700.000,00					31.850.000,00	$ 31.850.000,00
PAGO N°25	MYG N35	900.974.864-0	M&G INGENIERIA S.A.S	168.750.153,99	1.115.218,41	169.865.372,40	3.375.003,00	1.181.251,00	177.188,00		84.932.686,20	$ 80.199.244,20
PAGO N°26	CTA N°001	901.658.784-9	GEODELTA SAS	41.300.000,00		41.300.000,00						$ 41.300.000,00
PAGO N°27	CTA N°002	9.620.227-8	GILBERTO PIÑEROS CASTRO	19.800.000,00		19.800.000,00						$ 19.800.000,00
PAGO N°28	PROF N°001	901.975.926-7	SANOSOL INGENIERIA Y CONSTRUCCION SAS	100.884.695,10		100.884.695,10						$ 100.884.695,10
PAGO N°29	MYAC411	900.740.652-1	CONSTRUCIVIL M&A S.A.S	1.454.916.834,77	9.615.102,56	1.464.531.937,33	29.098.337,00	10.184.418,00	1.527.663,00		1.171.625.549,86	$ 252.095.969,47
PAGO N°30	FACT.FE 4	901.975.926-7	SANOSOL INGENIERIA Y CONSTRUCCION SAS	62.944.192,00	415.979,00	63.360.171,00					10.500.000,00	$ 52.860.171,00
PAGO N°31	CTA N°003	1.121.932.438-1	ANGY XIMENA CASTILLO BLANDON	1.000.000,00		1.000.000,00	110.000,00	5.000,00				$ 885.000,00
PAGO N°32	REEMBOLSO	901.965.630-1	CONSORCIO AGUAS GAITAN 2025	31.788.377,00		31.788.377,00						$ 31.788.377,00
PAGO N°33	NHMR 28	17.335.397 - 9	NELSON HERNAN MORALES ROJAS	27.596.000,00		27.596.000,00	689.900,00	82.788,00				$ 26.823.312,00
PAGO N°34	CTA N°001	900.769.044-1	TERRACQUA SAS	35.700.000,00		35.700.000,00						$ 35.700.000,00

CONSORCIO AGUAS GAITÁN 2025
NIT. 901.965.630 – 1

PAGO Nº35	FACT.FEV77	1.006.875.279-5	BRAYAM FELIPE GOMEZ ARIAS	28.179.200,00		28.179.200,00	281.792,00	197.254,00	29.588,00			$ 27.670.566,00
PAGO Nº36	FACT FEV 483	1.032.410.751-1	MARLON STEVEN MURCIA TOBON	24.409.280,00		24.409.280,00	244.093,00	170.864,00	25.630,00			$ 23.968.693,00
PAGO Nº37	FACT FEV 293	40.333.384-8	ELIZABETH ARIAS PARRA	32.482.240,00		32.482.240,00	324.822,00	227.376,00	34.106,00			$ 31.895.936,00
PAGO Nº38	FACT FEV 488	1.121.886.701-7	BRAYAN SNEIDER MURCIA TOBON	31.416.000,00		31.416.000,00	314.160,00	219.912,00	32.987,00			$ 30.848.941,00
PAGO Nº39	FACT FEV 1	9.620.227-8	GILBERTO PIÑEROS CASTRO	43.999.999,68		43.999.999,68					16.500.000,00	$ 27.499.999,68
PAGO Nº40	FACT FE 256	17.414.465-0	EDUAR BENJAMIN PEREZ SANCHEZ	84.978.007,80	701.992,20	85.680.000,00	1.699.560,00	594.846,00	89.227,00		53.550.000,00	$ 29.746.367,00
PAGO Nº41	PROF Nº003	17.321.114-0	LUIS BELTRAN SUA VELANDIA	26.264.000,00	4.990.160,00	31.254.160,00	656.600,00					$ 30.597.560,00
PAGO Nº42	FACT FE 12612	37.832.768-2	LUZ DARY CASTELLANOS PAEZ	1.218.487,36	231.512,64	1.450.000,00	30.462,00	8.529,00	1.279,00			$ 1.409.730,00
PAGO Nº43	REEMBOLSO	901.965.630-1	CONSORCIO AGUAS GAITAN 2025	11.199.620,00		11.199.620,00						$ 11.199.620,00
PAGO Nº44	FACT TRQ 1	900.769.044-1	TERRACQUA SAS	56.689.162,38	430.837,63	57.120.000,01	1.133.783,00	396.824,00	59.524,00		35.700.000,00	$ 19.829.869,01
PAGO Nº45	FACT GEO 94	901.658.784-9	GEODELTA SAS	75.700.702,78	599.297,23	76.300.000,01					47.950.000,00	$ 28.350.000,01
PAGO Nº46	FACT MAR 72	900.751.966-6	MUÑOZ AREVALO INGENIERIA SAS	125.928.711,04	832.224,53	126.760.935,57	2.518.574,00	881.501,00	132.225,00		63.380.467,78	$ 59.848.167,79
PAGO Nº47	MYAC419	900.740.652-1	CONSTRUCIVIL M&A S.A.S	1.330.132.135,93	8.790.438,46	1.338.922.574,39	26.602.643,00	9.310.925,00	1.396.639,00		1.071.138.059,52	$ 230.474.307,87
PAGO Nº48	CTA Nº 014-001	17.414.465-0	EDUAR BENJAMIN PEREZ SANCHEZ	49.350.000,00		49.350.000,00						$ 49.350.000,00
PAGO Nº49	CTA Nº001	17.416.479-2	ANCIZAR GUILLERMO ARREDONDO ARBOLEDA	15.510.000,00		15.510.000,00						$ 15.510.000,00
PAGO Nº50	FACT FEV 1322	900.777.214-9	LA COMPUERTA SOLUCIONES S.A.S	762.605,00	144.895,00	907.500,00	19.065,00	2.288,00				$ 886.147,00
PAGO Nº51	NHMR 30	17.335.397-9	NELSON HERNAN MORALES ROJAS	24.000.000,00		24.000.000,00	600.000,00	72.000,00				$ 23.328.000,00
PAGO Nº52	CTA Nº004	1.121.932.438-1	ANGY XIMENA CASTILLO BLANDON	1.000.000,00		1.000.000,00	110.000,00	5.000,00				$ 885.000,00
PAGO Nº53	PV/1810764	800.216.499-1	AGOFER S.A.S	14.901.394,00	2.831.265,00	17.732.659,00						$ 17.732.659,00
PAGO Nº54	FACT.FE 6	901.975.926-7	SANOSOL INGENIERIA Y CONSTRUCCION SAS	111.364.798,94	735.976,06	112.100.775,00					19.500.000,00	$ 92.600.775,00
PAGO Nº55	PROF Nº002	901.975.926-7	SANOSOL INGENIERIA Y CONSTRUCCION SAS	101.487.194,70		101.487.194,70						$ 101.487.194,70
PAGO Nº56	CTA Nº002 - 2025	900.769.044-1	TERRACQUA SAS	34.300.000,00		34.300.000,00						$ 34.300.000,00

CONSORCIO AGUAS GAITÁN 2025
NIT. 901.965.630 – 1

PAGO N°57	FACT GEO 96	901.658.784-9	GEODELTA SAS	65.283.175,20	516.825,14	65.800.000,34					41.300.000,00	$ 24.500.000,34
PAGO N°58	FACT 1030283	17.627.950-6	ORLANDO BONILLA CASTELLANOS	1.919.361,00	346.439,00	2.265.800,00	47.984,00	13.436,00	2.015,00			$ 2.202.365,00
PAGO N°59	PROF 101714	900.783.521-1	ARCOE SAS	41.818.791,00	7.945.570,29	49.764.361,29						$ 49.764.361,29
TOTAL												$ 7.540.730.314,60

NOTA: Se hace salvedad que los descuentos en temas de retenciones no se le aplica a todos los terceros, debido a que unos pertenecen al régimen simple, o son autorretenedores, o son grandes contribuyentes; tener en cuenta al momento de la revisión y si hay alguna inquietud revisar el rut.

Fecha Actual: 2025/10/03 | Hora: 09:41 | IP: 190.144.253.210

banco popular WWW.BANCOPOPULAR.COM.CO

Archivos Cargados

Estimado (a): MARIA FERNANDA MERCHAN AMAYA

A continuación el detalle de: Resumen Registros Enviados - Ver Registros

Tipo Archivo	Nombre Archivo	Nombre Técnico Archivo	Fecha Envío	Valor Total Archivo	No. Registros Enviados	Estado
Pagos	34180	PVAF01KSCU	2025/10/01	$4,562,195,637.16	3	Procesado

Información Adicional

Fecha Carga	Hora Carga	Hora Envío	Usuario Creador	Fecha Actualización	Hora Actualización	Valor Total Archivo	Valor Archivo Enviado
2025/10/01	11:49:33	12:15:38	CINDY JHANNYN CHIMBI	2025/10/02	21:00:00	$4,562,195,637.16	$4,562,195,637.16

Valor Registros	Valor Registros Errados	No. Total Registros	No. Registros	No. Registros	No. Registros en	Usuario Aprueba/Rechaza
$0.00		3	0		0	KATHERIN PEREZ URUEÑA

Detalle de pago

Producto Originador	Fecha Efectiva	Valor Transacción	No. Identificación Receptor	Nombre Receptor	No. Ruta	Entidad Financiera	No. Dígito Chequeo	Tipo Transacción	No. Producto Destino	No. Identificación Originador	Propósito de la Transacción	Descripción Causal Rechazo	Estado
500807651648	2025/10/01	$462,554,100.00	900777214	LA COMPUERTA SOLUCIONE	00001	Bancolombia	4	Crédito Cuenta Ahorros	36432082096	000000830053691	PAGOS		Exitoso
500807651648	2025/10/01	$145,631,457.22	900974864	MYG INGENIERIA S AS	00001	Banco Davivienda	1	Crédito Cuenta Ahorros	098470022017	000000830053691	PAGOS		Exitoso
500807651648	2025/10/01	$3,954,010,079.94	900740652	CONSTRUCIVIL MYA SAS	00001	Bancolombia	4	Crédito Cuenta Ahorros	05700001847	000000830053691	PAGOS		Exitoso

24 de septiembre de 2025

Cotización: LCS251-25

Señores
CONSORCIO AGUAS GAITAN 2025
Atn; Ing. William Morales Rojas
Ciudad

Asunto: Actualización Cotización suministro
Ref: Proyecto de construcción sistemas de acueducto para resguardos indígenas en Puerto Gaitán, Meta.

A continuación, relaciono lo mencionado en el asunto:

Ítem	Producto	Presentación	Cantidad	Valor Unitario antes de iva	Valor Total antes de iva
1	Tubo pvc unión mecánica acampanado 2" Rde 21 x 6mts	Tubo	9330	$ 39.670	$ 370.121.100
2	Codo pvc gran radio acampanado 90° 2" - u.m.	Und	80	$ 29.764	$ 2.381.152
3	Codo pvc gran radio acampanado 45° 2" - u.m.	Und	105	$ 28.674	$ 3.010.728
4	Tee pvc gran radio acampanada 2x2x2" - u.m.	Und	95	$ 32.534	$ 3.090.730
5	Unión pvc reparación acampanada 2" - u.m.	Und	130	$ 15.862	$ 2.062.060
6	Tapón pvc presión Soldar 2"	Und	65	$ 2.559	$ 166.333
7	Acometida domiciliaria 1/2" (Rollo x 90mts)	Und	80	$ 142.227	$ 11.378.160
8	Collar de derivación 2" x 1/2"	Und	900	$ 4.266	$ 3.839.760
9	Adaptador macho PF + UAD 1/2"	Und	900	$ 2.241	$ 2.017.188
	Subtotal				$ 398.067.211
	Iva		19%		$ 75.632.770
	Total				$ 473.699.982

Observación:

- Los precios aplican para la compra total de las cantidades cotizadas, la modificación en las mismas puede generar variación en el valor final por temas de flete.

Condiciones Comerciales

- **Forma de pago:** Anticipado
- **Tiempo de entrega:** Según Programación.
- **Lugar de Entrega:** Villavicencio, Meta.
- **Vigencia Cotización:** 8 días.

Cordialmente;

Ing. Jair Paz
Gerente Técnico
313 8835451

DIAN

Formulario del Registro Único Tributario

001

2. Concepto 0 2 Actualización

4. Número de formulario 141206646621

(415)7707212489984(8020) 000014120664662 1

5. Número de Identificación Tributaria (NIT): 9 0 0 7 7 7 2 1 4

6. DV: 9

12. Dirección seccional: Impuestos y Aduanas de Villavicencio

14. Buzón electrónico: 2 2

IDENTIFICACIÓN

24. Tipo de contribuyente: Persona jurídica 1

25. Tipo de documento:

26. Número de identificación:

Lugar de expedición

28. País

29. Departamento

30. Ciudad/Municipio

31. Primer apellido

32. Segundo apellido

33. Primer nombre

34. Otros nombres

35. Razón social: LA COMPUERTA SOLUCIONES S.A.S.

36. Nombre comercial

37. Sigla

UBICACIÓN

38. País: COLOMBIA 1 6 9

39. Departamento: Meta 5 0

40. Ciudad/Municipio: Villavicencio 0 0 1

41. Dirección principal: CL 10 45 A 25 BRR TERCERA ETAPA ESPERANZA

42. Correo electrónico: facturacion@lacompuerta.com.co

43. Código postal

44. Teléfono 1: 3 1 3 8 8 3 7 9 5 8

45. Teléfono 2

CLASIFICACIÓN

Actividad económica				Ocupación	
Actividad principal		Actividad secundaria		Otras actividades				
46. Código	47. Fecha inicio actividad	48. Código	49. Fecha inicio actividad	50. Código	1	2	51. Código	52. Número establecimientos
4 7 5 2	2 0 1 4 1 0 0 2	4 2 9 0	2 0 1 5 1 1 0 4		4 3 9 0	2 5 1 1		

Responsabilidades, Calidades y Atributos

53. Código: 5 7 9 1 4 4 2 4 8 5 2 5 5

05- Impto. renta y compl. régimen ordinar

07- Retención en la fuente a título de rent

09- Retención en la fuente en el impuesto

14- Informante de exogena

42- Obligado a llevar contabilidad

48 - Impuesto sobre las ventas - IVA

52 - Facturador electrónico

55 - Informante de Beneficiarios Finales

Usuarios aduaneros

54. Código

Exportadores

55. Forma

56. Tipo

Servicio 1 2 3

57. Modo

58. CPC

IMPORTANTE: Sin perjuicio de las actualizaciones a que haya lugar, la inscripción en el Registro Único Tributario -RUT-, tendrá vigencia indefinida y en consecuencia no se exigirá su renovación

Para uso exclusivo de la DIAN

59. Anexos SI [ ] NO [X]

60. No. de Folios: 0

La información suministrada a través del formulario oficial de inscripción, actualización, suspensión y cancelación del Registro Único Tributario (RUT), deberá ser exacta y veraz; en caso de constatar inexactitud en alguno de los datos suministrados se adelantarán los procedimientos administrativos sancionatorios o de suspensión, según el caso, Parágrafo del artículo 1.6.1.2.6 del Decreto 1625 del 2016. De igual manera al formalizar el trámite el usuario fue informado y acepta la política de tratamiento de datos ley 1581 de 2012.

Firma del solicitante:

Sin perjuicio de las verificaciones que la DIAN realice.

Firma autorizada:

984. Nombre: MENDEZ DAZA GLORIA AZUCENA

985. Cargo: Representante legal Certificado

DOCUMENTO CERTIFICADO SIN COSTO

Fecha generación documento PDF: 12-09-2025 12:01:58PM

REPUBLICA DE COLOMBIA
IDENTIFICACION PERSONAL
CEDULA DE CIUDADANIA

NUMERO 63.392.842

MENDEZ DAZA

APELLIDOS

GLORIA AZUCENA

NOMBRES

INDICE DERECHO

FECHA DE NACIMIENTO 15-MAR-1967

ENCISO
(SANTANDER)
LUGAR DE NACIMIENTO

1.56 ESTATURA | A+ G.S. RH | F SEXO

27-OCT-1987 MALAGA
FECHA Y LUGAR DE EXPEDICION

REGISTRADOR NACIONAL
CARLOS ARIEL SANCHEZ TORRES

A-1500150-00130401-F-0063392842-20081122 0006581415A 1 1670030320

CERTIFICADO DE EXISTENCIA Y REPRESENTACIÓN LEGAL O DE INSCRIPCIÓN DE DOCUMENTOS.

Con fundamento en las matrículas e inscripciones del Registro Mercantil,

CERTIFICA

NOMBRE, SIGLA, IDENTIFICACIÓN Y DOMICILIO

NOMBRE o RAZÓN SOCIAL: LA COMPUERTA SOLUCIONES S.A.S
ORGANIZACIÓN JURÍDICA: SOCIEDAD POR ACCIONES SIMPLIFICADA
CATEGORÍA : PERSONA JURÍDICA PRINCIPAL
NIT : 900777214-9
ADMINISTRACIÓN DIAN : VILLAVICENCIO
DOMICILIO : VILLAVICENCIO

MATRICULA - INSCRIPCIÓN

MATRÍCULA NO : 270490
FECHA DE MATRÍCULA : OCTUBRE 03 DE 2014
ULTIMO AÑO RENOVADO : 2025
FECHA DE RENOVACION DE LA MATRÍCULA : MARZO 29 DE 2025
ACTIVO TOTAL : 30,000,000.00
GRUPO NIIF : GRUPO III - MICROEMPRESAS

UBICACIÓN Y DATOS GENERALES

DIRECCIÓN DEL DOMICILIO PRINCIPAL : CR 39 26 47
BARRIO : SIETE DE AGOSTO
MUNICIPIO / DOMICILIO: 50001 - VILLAVICENCIO
TELÉFONO COMERCIAL 1 : 3138837958
TELÉFONO COMERCIAL 2 : 3138835451
TELÉFONO COMERCIAL 3 : NO REPORTÓ
CORREO ELECTRÓNICO No. 1 : administracion@lacompuerta.com.co

DIRECCIÓN PARA NOTIFICACIÓN JUDICIAL : CR 39 26 47
MUNICIPIO : 50001 - VILLAVICENCIO
BARRIO : SIETE DE AGOSTO
CORREO ELECTRÓNICO : administracion@lacompuerta.com.co

NOTIFICACIONES A TRAVÉS DE CORREO ELECTRÓNICO

De acuerdo con lo establecido en el artículo 67 del Código de Procedimiento Administrativo y de lo Contencioso Administrativo, **SI AUTORIZO** para que me notifiquen personalmente a través del correo electrónico de notificación : administracion@lacompuerta.com.co

CERTIFICA - ACTIVIDAD ECONÓMICA

ACTIVIDAD PRINCIPAL : F4390 - OTRAS ACTIVIDADES ESPECIALIZADAS PARA LA CONSTRUCCION DE EDIFICIOS Y OBRAS DE INGENIERIA CIVIL
ACTIVIDAD SECUNDARIA : F4290 - CONSTRUCCION DE OTRAS OBRAS DE INGENIERIA CIVIL
OTRAS ACTIVIDADES : G4752 - COMERCIO AL POR MENOR DE ARTICULOS DE FERRETERIA, PINTURAS Y PRODUCTOS DE VIDRIO EN ESTABLECIMIENTOS ESPECIALIZADOS
OTRAS ACTIVIDADES : C2511 - FABRICACION DE PRODUCTOS METALICOS PARA USO ESTRUCTURAL

CERTIFICA - CONSTITUCIÓN

POR DOCUMENTO PRIVADO NÚMERO 1 DEL 30 DE SEPTIEMBRE DE 2014 DE LA ASAMBLEA DE ACCIONISTAS, REGISTRADO EN ESTA CÁMARA DE COMERCIO BAJO EL NÚMERO 50112 DEL LIBRO IX DEL REGISTRO MERCANTIL EL 03 DE OCTUBRE DE 2014, SE INSCRIBE : LA CONSTITUCIÓN DE PERSONA JURIDICA DENOMINADA LA COMPUERTA SOLUCIONES S.A.S.

POR DOCUMENTO PRIVADO NÚMERO 1 DEL 30 DE SEPTIEMBRE DE 2014 DE LA ASAMBLEA DE ACCIONISTAS, REGISTRADO EN ESTA

CÁMARA DE COMERCIO BAJO EL NÚMERO 50112 DEL LIBRO IX DEL REGISTRO MERCANTIL EL 03 DE OCTUBRE DE 2014, SE INSCRIBE : LA CONSTITUCIÓN DE PERSONA JURIDICA DENOMINADA LA COMPUERTA SOLUCIONES S.A.S.

CERTIFICA - VIGENCIA

VIGENCIA: QUE EL TÉRMINO DE DURACIÓN DE LA PERSONA JURÍDICA ES INDEFINIDO.

CERTIFICA - OBJETO SOCIAL

OBJETO SOCIAL: LA SOCIEDAD PUEDE REALIZAR, EN COLOMBIA Y EN EL EXTERIOR CUALQUIER ACTIVIDAD LÍCITA, COMERCIAL O CIVIL, TAMBIÉN LA FABRICACIÓN, COMERCIALIZACIÓN Y DISTRIBUCIÓN DE MATERIALES PARA EL SECTOR DE LA CONSTRUCCIÓN Y DE LOS HIDROCARBUROS, LA CONSTRUCCIÓN DE OBRAS CIVILES, REPARACIONES LOCATIVAS E IMPERMEABILIZACIONES.

CERTIFICA - CAPITAL

TIPO DE CAPITAL	VALOR	ACCIONES	VALOR NOMINAL
CAPITAL AUTORIZADO	10.000.000,00	1.000,00	10.000,00
CAPITAL SUSCRITO	10.000.000,00	1.000,00	10.000,00
CAPITAL PAGADO	10.000.000,00	1.000,00	10.000,00

CERTIFICA

REPRESENTANTES LEGALES - PRINCIPALES

POR DOCUMENTO PRIVADO NÚMERO 1 DEL 30 DE SEPTIEMBRE DE 2014 DE ASAMBLEA DE ACCIONISTAS, REGISTRADO EN ESTA CÁMARA DE COMERCIO BAJO EL NÚMERO 50112 DEL LIBRO IX DEL REGISTRO MERCANTIL EL 03 DE OCTUBRE DE 2014, FUERON NOMBRADOS :

CARGO	NOMBRE	IDENTIFICACION
REPRESENTANTE LEGAL	MENDEZ DAZA GLORIA AZUCENA	CC 63,392,842

CERTIFICA - FACULTADES Y LIMITACIONES

REPRESENTACION LEGAL: LA ADMINISTRACIÓN Y REPRESENTACIÓN LEGAL DE LA SOCIEDAD ESTÁ EN CABEZA DEL REPRESENTANTE LEGAL, QUIEN POR AHORA NO TENDRÁ SUPLENTES. FACULTADES DE LOS REPRESENTANTES LEGALES: LOS REPRESENTANTES LEGALES PUEDEN CELEBRAR O EJECUTAR TODOS LOS ACTOS Y CONTRATOS COMPRENDIDOS EN EL OBJETO SOCIAL O QUE SE RELACIONEN DIRECTAMENTE CON LA EXISTENCIA Y FUNCIONAMIENTO DE LA SOCIEDAD SIN LÍMITE DE CUANTÍA.

INFORMA - TAMAÑO DE EMPRESA

De conformidad con lo previsto en el artículo 2.2.1.13.2.1 del Decreto 1074 de 2015 y la Resolución 2225 de 2019 del DANE el tamaño de la empresa es MICRO EMPRESA

Lo anterior de acuerdo a la información reportada por el matriculado o inscrito en el formulario RUES:

Ingresos por actividad ordinaria : $1,125,230,755
Actividad económica por la que percibió mayores ingresos en el periodo - CIIU : F4290

INFORMA - REPORTE A ENTIDADES

Se realizó la inscripción de la empresa y/o establecimiento en el Registro de Identificación Tributaria (RIT).

CERTIFICA

LA INFORMACIÓN ANTERIOR HA SIDO TOMADA DIRECTAMENTE DEL FORMULARIO DE MATRÍCULA Y RENOVACIÓN DILIGENCIADO POR EL COMERCIANTE

CERTIFICA

DE CONFORMIDAD CON LO ESTABLECIDO EN EL CÓDIGO DE PROCEDIMIENTO ADMINISTRATIVO Y DE LO CONTENCIOSO Y DE LA LEY 962 DE 2005, LOS ACTOS ADMINISTRATIVOS DE REGISTRO AQUÍ CERTIFICADOS QUEDAN EN FIRME DIEZ (10) DÍAS HÁBILES DESPUES DE LA FECHA DE INSCRIPCIÓN, SIEMPRE QUE NO SEAN OBJETO DE RECURSOS. EL DÍA SÁBADO NO SE DEBE CONTAR COMO DÍA HÁBIL.

VALOR DEL CERTIFICADO : $11,600

CERTIFICADO EXPEDIDO A TRAVES DEL PORTAL DE SERVICIOS VIRTUALES (SII)

IMPORTANTE: La firma digital del secretario de la CÁMARA DE COMERCIO DE VILLAVICENCIO contenida en este certificado electrónico se encuentra emitida por una entidad de certificación acreditada por el Organismo Nacional de Acreditación de Colombia (ONAC), de conformidad con las exigencias establecidas en la Ley 527 de 1999 para validez jurídica y probatoria de los documentos electrónicos.

La firma digital no es una firma digitalizada o escaneada, por lo tanto, la firma digital que acompaña este documento la podrá verificar a través de su aplicativo visor de documentos pdf.

No obstante, si usted va a imprimir este certificado, lo puede hacer desde su computador, con la certeza de que el mismo fue expedido a través del canal virtual de la cámara de comercio y que la persona o entidad a la que usted le va a entregar el certificado impreso, puede verificar hasta po 60 días y cuantas veces lo requiera, el contenido del mismo, ingresando al enlace https://sii.confecamaras.co/vista/plantilla/cv.php?empresa=40 seleccionando la cámara de comercio e indicando el código de verificación PDjrH2wsYR

Al realizar la verificación podrá visualizar (y descargar) una imagen exacta del certificado que fue entregado al usuario en el momento que se realizó la transacción.

La firma mecánica que se muestra a continuación es la representación gráfica de la firma del secretario jurídico (o de quien haga sus veces) de la Cámara de Comercio quien avala este certificado. La firma mecánica no reemplaza la firma digital en los documentos electrónicos.

Débora Murillo R

*** FINAL DEL CERTIFICADO ***

Villavicencio, 24 de septiembre de 2025

CUENTA DE COBRO No. 001

CONSORCIO AGUAS GAITÁN 2025
NIT. 901.965.630 – 1

DEBE A:

M&G INGENIERÍA S.A.S.
NIT. 900.974.864 – 0

POR CONCEPTO DE:

Anticipo del 50% correspondiente al contrato N° 003 DEL 2025, que tiene por objeto "CONSTRUCCION OBRAS CIVILES PARA EL SISTEMA DE ACUEDUCTO DE LA COMUNIDAD INDIGENA LOS OLIVOS DEL RESGUARDO DOMOPLANAS DEL MUNICIPIO DE PUERTO GAITAN".

POR UN VALOR DE:

CIENTO CUARENTA Y CINCO MILLONES SEISCIENTOS TREINTA Y UN MIL CUATROCIENTOS CINCUENTA Y SIETE PESOS CON VEINTIDOS CENTEVOS M/CTE ($145.631.457,22).

Cordialmente,

ANDREA GUALTEROS ZAPATA
R.L. M&G INGENIERÍA S.A.S.
NIT. 900.974.864 – 0

DIAN

Formulario del Registro Único Tributario

001

2. Concepto 02 Actualización

4. Número de formulario 141122162460

(415)7707212489984(8020) 000014112216246 0

5. Número de Identificación Tributaria (NIT): 900974864 | 6. DV: 0

12. Dirección seccional: Impuestos y Aduanas de Villavicencio 22

14. Buzón electrónico:

IDENTIFICACIÓN

24. Tipo de contribuyente: Persona jurídica 1

25. Tipo de documento:

26. Número de Identificación:

Lugar de expedición

28. País

29. Departamento

30. Ciudad/Municipio

31. Primer apellido

32. Segundo apellido

33. Primer nombre

34. Otros nombres

35. Razón social: M&G INGENIERIA S.A.S

36. Nombre comercial

37. Sigla

UBICACIÓN

38. País: COLOMBIA 169

39. Departamento: Meta 50

40. Ciudad/Municipio: Villavicencio 001

41. Dirección principal: CL 7 46 00 CONJ UMABARI CA 3 11 BRR VILLAMARIA

42. Correo electrónico: mgingenieriasas.2016@gmail.com

43. Código postal

44. Teléfono 1: 3112029592

45. Teléfono 2

CLASIFICACIÓN

Actividad económica				Ocupación	
Actividad principal		Actividad secundaria			
46. Código	47. Fecha inicio actividad	48. Código	49. Fecha inicio actividad	51. Código	52. Número establecimientos
4220	2016/05/25	4321	2016/05/25		

Otras actividades

50. Código 1: 4290 2: 4330

Responsabilidades, Calidades y Atributos

53. Código: 5 7 9 14 42 48 52 55

05- Impto. renta y compl. régimen ordinar

55.- Informante de Beneficiarios Finales

07- Retención en la fuente a título de rent

09- Retención en la fuente en el impuesto

14- Informante de exogena

42- Obligado a llevar contabilidad

48 - Impuesto sobre las ventas - IVA

52 - Facturador electrónico

Usuarios aduaneros

54. Código

Exportadores

55. Forma

56. Tipo

Servicio 1 2 3

57. Modo

58. CPC

IMPORTANTE: Sin perjuicio de las actualizaciones a que haya lugar, la inscripción en el Registro Único Tributario -RUT-, tendrá vigencia indefinida y en consecuencia no se exigirá su renovación

Para uso exclusivo de la DIAN

59. Anexos SI [X] NO [ ]

60. No. de Folios: 3

La información suministrada a través del formulario oficial de inscripción, actualización, suspensión y cancelación del Registro Único Tributario (RUT), deberá ser exacta y veraz; en caso de constatar inexactitud en alguno de los datos suministrados se adelantarán los procedimientos administrativos sancionatorios o de suspensión, según el caso, Parágrafo del artículo 1.6.1.2.6 del Decreto 1625 del 2016. De igual manera al formalizar el trámite el usuario fue informado y acepta la política de tratamiento de datos ley 1581 de 2012.

Firma del solicitante:

Sin perjuicio de las verificaciones que la DIAN realice.

Firma autorizada:

984. Nombre: RAMOS MONTAÑEZ ELISEO MARTIN

985. Cargo: Gestor II

DOCUMENTO CERTIFICADO SIN COSTO

Fecha generación documento PDF: 20-10-2025 02:23:51PM

REPUBLICA DE COLOMBIA
IDENTIFICACION PERSONAL
CEDULA DE CIUDADANIA

NUMERO 40.187.440

GUALTEROS ZAPATA

APELLIDOS

ANDREA

NOMBRES

FIRMA

INDICE DERECHO

FECHA DE NACIMIENTO 12-JUL-1981

VILLAVICENCIO
(META)
LUGAR DE NACIMIENTO

1.59 ESTATURA | O+ G.S. RH | F SEXO

30-JUL-1999 VILLAVICENCIO
FECHA Y LUGAR DE EXPEDICION

REGISTRADOR NACIONAL
CARLOS ARIEL SÁNCHEZ TORRES

A-5200100-00166566-F-0040187440-20090805 0014514052A 1 28476406

CÁMARA DE COMERCIO DE VILLAVICENCIO

CERTIFICADO DE EXISTENCIA Y REPRESENTACIÓN LEGAL

Fecha expedición: 24/09/2025 - 10:38:05
Recibo No. S002253054, Valor 11600

CÓDIGO DE VERIFICACIÓN n8wKV9qA8V

Verifique el contenido y confiabilidad de este certificado, ingresando a https://sii.confecamaras.co/vista/plantilla/cv.php?empresa=40 y digite el respectivo código, para que visualice la imagen generada al momento de su expedición. La verificación se puede realizar de manera ilimitada, durante 60 días calendario contados a partir de la fecha de su expedición.

CON FUNDAMENTO EN LA MATRÍCULA E INSCRIPCIONES EFECTUADAS EN EL REGISTRO MERCANTIL, LA CÁMARA DE COMERCIO CERTIFICA:

NOMBRE, IDENTIFICACIÓN Y DOMICILIO

Razón Social : M&G INGENIERIA S.A.S
Nit : 900974864-0
Domicilio: Villavicencio, Meta

MATRÍCULA

Matrícula No: 296156
Fecha de matrícula: 25 de mayo de 2016
Ultimo año renovado: 2025
Fecha de renovación: 31 de marzo de 2025
Grupo NIIF : GRUPO II

UBICACIÓN

Dirección del domicilio principal : CL 7 46 00 CONDOMINIO UMABARI CASA 3 MANZANA 11
Barrio : VILLAMARIA
Municipio : Villavicencio, Meta
Correo electrónico : mgingenieriasas.2016@gmail.com
Teléfono comercial 1 : 3112029592
Teléfono comercial 2 : No reportó.
Teléfono comercial 3 : No reportó.

Dirección para notificación judicial : CL 7 46 00 CONDOMINIO UMABARI CASA 3 MANZANA 11
Barrio : VILLAMARIA
Municipio : Villavicencio, Meta
Correo electrónico de notificación : mgingenieriasas.2016@gmail.com

La persona jurídica **SI** autorizó para recibir notificaciones personales a través del correo electrónico, de conformidad con lo establecido en los artículos 291 del Código General del Proceso y del 67 del Código de Procedimiento Administrativo y de lo Contencioso Administrativo.

CONSTITUCIÓN

Por documento privado del 12 de mayo de 2016 de la Asamblea Constitutiva de Villavicencio, inscrito en esta Cámara de Comercio el 25 de mayo de 2016, con el No. 57953 del Libro IX, se constituyó la persona jurídica de naturaleza comercial denominada M&G INGENIERIA S.A.S.

Por documento privado del 12 de mayo de 2016 de la Asamblea Constitutiva de Villavicencio, inscrito en esta Cámara de Comercio el 25 de mayo de 2016, con el No. 57953 del Libro IX, se constituyó la persona jurídica de naturaleza comercial denominada M&G INGENIERIA S.A.S.

TÉRMINO DE DURACIÓN

La persona jurídica no se encuentra disuelta y su duración es indefinida.

OBJETO SOCIAL

Objeto social: La sociedad se constit uye para el desarrollo de cualquier actividad comercial lícita. A este efecto la sociedad podrá celebrar y ejecutar todos los actos jurídicos necesarios para alcanzar su objeto social y, en general, cualquier negocio jurídico que tenga por finalidad el logro de sus propósitos

corporativos. Sin embargo, la sociedad podrá contratar y ejecutar todo tipo de obras de carácter de ingeniería civil, ingeniería eléctrica, ingeniería hidráulica, arquitectura, ingeniería de vías, ingeniería geológica, ingeniería de petróleos, ingeniería geofísica, ingeniería ambiental, ingeniería mecánica y en general todo lo que tiene que ver con proyectos de construcción realizar interventoria en construcción, diseño y consultorías de obras civiles, eléctricas, de urbanismo y arquitectónicas, levantamiento, agrimensura, trazado y triangulaciones planimetría y altimetría de áreas urbanas; rurales y redes de servicio. A) la sociedad podra contratar y ejecutar contratos con entes estatales o privados de servicios de edificación, construcción de instalaciones, mantenimiento de los mismos, servicio de construcción pesada, servicio de construcción y mantenimiento de autopistas y carreteras al igual que mantenimiento de calles y carreteras, mantenimiento, construcción de vías primarias, secundarias o tercerías, construcción de obras eléctricas, construcción de redes de acueducto, construcción de redes de alcantarillado, instalación de redes de acueducto y alcantarillado, tratamiento de aguas servidas, construcción de redes de alcantarillado pluvial, construcción de redes de aguas negras y lluvias, construcción de acueductos. B) la sociedad podrá contratar y elaborar cualquier clase de obra civil, eléctrica y arquitectónica con entidades públicas y privadas, así como con personas naturales y jurídicas. C) la sociedad podrá prestar el servicio de ingeniería y arquitectura a título propio, pero si en cualquier caso se requiriese podrá incrementar su planta constituyendo consorcios y/o uniones temporales con personas naturales o jurídicas, ya sea de manera transitoria o permanente. D) en el área de servicios podrá pr estar los servicios de: Movimiento de tierra, alquiler de maquinaria, equipo de transporte urbano, servicio manejo y control ambiental, servicio de mantenimiento de campos petroleros, asesorías de interventoria, técnica de obras civiles, eléctricas, hidráulicas etc. E) la sociedad podrá comprar, vender, importar, exportar cualquier clase de bien, artículo o implemento de uso legal, como suministros de materiales, equipos y maquinaria de cualquier índole. F) la sociedad podrá prestar cualquier clase de servicios técnicos o profesionales y/o cualquier servicio de índole legal. G) la sociedad podrá alquiler arrendar o utilizar para beneficio propio cualquier tipo de maquinaria pesada para construcciones de obras civiles como son retroexcavadoras, motoniveladoras, vibro compactadores, volquetas y demás relacionados.H) la sociedad podrá realizar avalúos a entidades pú blicas o privadas, de cualquier clase de bien o servicio que pueda ser cuantificado en moneda nacional.I) la sociedad podrá realizar todo tipo de proyectos de inversión y preinversión. Actividades que podrá realizar directamente o en la colaboración con terceras personas. En desarrollo del objeto social antes de lo previsto la sociedad puede ejercer, ejercitar todos los actos, contratos y operaciones civiles, comerciales, mercantiles y financieros que fueren necesarios o conducentes al logro del fin propuesto, tales como: A) asesorar a personas naturales o jurídicas mediante la asistencia técnica en todas las actividades propias de su objeto social. B) celebrar contratos de sociedades o tomar interés o participación en sociedades, empresas, entidades o asociaciones que tengan un objeto similar, complementar o auxiliar al suyo. C) adquirir, enajenar, dar o tomar en arrendamiento, en opción o para su administración y venta, bienes muebles o inmuebles

CAPITAL

* CAPITAL AUTORIZADO *

Valor	$ 2.000.000.000,00
No. Acciones	200.000,00
Valor Nominal Acciones	$ 10.000,00

* CAPITAL SUSCRITO *

Valor	$ 475.860.000,00
No. Acciones	47.586,00
Valor Nominal Acciones	$ 10.000,00

* CAPITAL PAGADO *

Valor	$ 475.860.000,00
No. Acciones	47.586,00
Valor Nominal Acciones	$ 10.000,00

FACULTADES Y LIMITACIONES DEL REPRESENTANTE LEGAL

Representación legal: La representación legal de por acciones simplificada estará a cargo de una persona natural o jurídica, accionista o no, quien tendrá un suplente que lo remplazara en sus faltas absolutas o temporales. Las funciones del representante legal, terminaran en caso de dimisión o revocación por parte de la asamblea general de accionistas deceso de incapacidad en aquellos casos en que el representante legal sea una persona natural, y en caso de liquidación privada o jurídica, cuando el representante sea una persona jurídica.La cesación de las funciones del representante l egal, por cualquier causa, no da lugar a ninguna indemnización de cualquier naturaleza, diferente de aquellas que le correspondieren conforme la ley laboral si fuera el caso.La revocación por parte de la asamblea general de a ccionistas no tendrá que estar motivada y podrá realizarse en cualquier tiempo. En aquellos casos en el que el representante legal sea una persona jurídica, las funciones quedaran a cargo del representante legal de esta. Toda remuneración que tuviere derecho el representante legal de la sociedad, deberá ser aprobada por la asamblea general de accionistas. *** Facultades del representante legal.- La sociedad, será gerenciada, administrada y representada legalmente por el representante legal, quien no tendrá restricciones de contratación por razón de la naturaleza ni de la cuantía de los actos que celebre. Por lo tanto, se entenderá que el representante legal podrá ejecutar todos los actos y contratos comprendidos en el objeto social o que se relacione directamente con la existencia y el funcionamiento de la sociedad. El representante legal tendrá un suplente quien gozara de las mismas facultades del representante legal. El representante legal y su suplente se entenderán investidos de los más amplios poderes para actuar en todas las circunstancias en nombre de la sociedad, con excepción en aquellas facultades que, de acuerdo con los estatutos se hubieren reservado. Accionistas. En las relaciones frente a terceros, la sociedad quedara obligada por los actos y contratos celebrados por el representante legal o su suplente.

NOMBRAMIENTOS

REPRESENTANTES LEGALES

Por Acta No. 15 del 30 de agosto de 2024 de la Asamblea Extraordinaria, inscrita/o en esta Cámara de Comercio el 02 de septiembre de 2024 con el No. 106857 del libro IX, se designó a:

CARGO	NOMBRE	IDENTIFICACION
REPRESENTANTE LEGAL	ANDREA GUALTEROS ZAPATA	C.C. No. 40.187.440

Por Acta No. 004 del 18 de junio de 2018 de la Asamblea Extraordinaria De Accionistas, inscrita/o en esta Cámara de Comercio el 11 de julio de 2018 con el No. 69696 del libro IX, se designó a:

CARGO	NOMBRE	IDENTIFICACION
REPRESENTANTE LEGAL SUPLENTE	ANDREA GUALTEROS ZAPATA	C.C. No. 40.187.440

REVISORES FISCALES

Por Acta No. 12-2022 del 25 de agosto de 2022 de la Asamblea Extraordinaria De Accionistas, inscrita/o en esta Cámara de Comercio el 16 de septiembre de 2022 con el No. 93777 del libro IX, se designó a:

CARGO	NOMBRE	IDENTIFICACION	T. PROF
REVISOR FISCAL	JAIRO YULIAN GARCIA SANABRIA	C.C. No. 1.121.914.567	273304-T

RECURSOS CONTRA LOS ACTOS DE INSCRIPCIÓN

De conformidad con lo establecido en el Código de Procedimiento Administrativo y de lo Contencioso Administrativo y la Ley 962 de 2005, los Actos Administrativos de registro quedan en firme, dentro de los

diez (10) días hábiles siguientes a la fecha de inscripción, siempre que no sean objeto de recursos. Para estos efectos, se informa que para la CÁMARA DE COMERCIO DE VILLAVICENCIO, los sábados **NO** son días hábiles.

Una vez interpuestos los recursos, los Actos Administrativos recurridos quedan en efecto suspensivo, hasta tanto los mismos sean resueltos, conforme lo prevé el artículo 79 del Código de Procedimiento Administrativo y de lo Contencioso Administrativo.

A la fecha y hora de expedición de este certificado, NO se encuentra en curso ningún recurso.

CLASIFICACIÓN DE ACTIVIDADES ECONÓMICAS - CIIU

Actividad principal Código CIIU: F4220
Actividad secundaria Código CIIU: F4321
Otras actividades Código CIIU: F4290 F4330

LA INFORMACIÓN CORRESPONDIENTE A LOS ESTABLECIMIENTOS DE COMERCIO, AGENCIAS Y SUCURSALES, QUE LA PERSONA JURÍDICA TIENE MATRICULADOS EN OTRAS CÁMARAS DE COMERCIO DEL PAÍS, PODRÁ CONSULTARLA EN WWW.RUES.ORG.CO.

INFORMA - TAMAÑO DE EMPRESA

De conformidad con lo previsto en el artículo 2.2.1.13.2.1 del Decreto 1074 de 2015 y la Resolución 2225 de 2019 del DANE el tamaño de la empresa es MICRO EMPRESA.

Lo anterior de acuerdo a la información reportada por el matriculado o inscrito en el formulario RUES:

Ingresos por actividad ordinaria : $555.311.385,00
Actividad económica por la que percibió mayores ingresos en el periodo - CIIU : F4290.

INFORMACIÓN COMPLEMENTARIA - REPORTE A ENTIDADES

Se realizó la inscripción de la empresa y/o establecimiento en el Registro de Identificación Tributaria (RIT).

Este certificado refleja la situación jurídica registral de la sociedad, a la fecha y hora de su expedición.

IMPORTANTE: La firma digital del secretario de la CÁMARA DE COMERCIO DE VILLAVICENCIO contenida en este certificado electrónico se encuentra emitida por una entidad de certificación acreditada por el Organismo Nacional de Acreditación de Colombia (ONAC), de conformidad con las exigencias establecidas en la Ley 527 de 1999 para validez jurídica y probatoria de los documentos electrónicos.

La firma digital no es una firma digitalizada o escaneada, por lo tanto, la firma digital que acompaña este documento la podrá verificar a través de su aplicativo visor de documentos pdf.

La firma mecánica que se muestra a continuación es la representación gráfica de la firma del secretario jurídico (o de quien haga sus veces) de la Cámara de Comercio quien avala este certificado. La firma mecánica no reemplaza la firma digital en los documentos electrónicos.

CÁMARA DE COMERCIO DE VILLAVICENCIO

CERTIFICADO DE EXISTENCIA Y REPRESENTACIÓN LEGAL

Fecha expedición: 24/09/2025 - 10:38:05
Recibo No. S002253054, Valor 11600

CÓDIGO DE VERIFICACIÓN n8wKV9qA8V

Verifique el contenido y confiabilidad de este certificado, ingresando a https://sii.confecamaras.co/vista/plantilla/cv.php?empresa=40 y digite el respectivo código, para que visualice la imagen generada al momento de su expedición. La verificación se puede realizar de manera ilimitada, durante 60 días calendario contados a partir de la fecha de su expedición.

Al realizar la verificación podrá visualizar (y descargar) una imagen exacta del certificado que fue entregado al usuario en el momento que se realizó la transacción.

Débora Murillo R

***** FINAL DEL CERTIFICADO *****

CONSTRUCIVIL M&A SAS	**CUENTA DE COBRO**	Código: COT-F-008
		Versión:01
		Fecha: septiembre 2025

Villavicencio, 10 de septiembre de 2025

CUENTA DE COBRO No. C02-001

CONSORCIO AGUAS GAITAN 2025
Nit. 901.965.630-1

DEBE A:

CONSTRUCIVIL M&A SAS
Nit. 900.740.652-1

Por concepto de: Abono correspondiente al anticipo del 80% del contrato de obra N°002-2025, que tiene por objeto **"CONSTRUCCION DE OBRAS CIVILES PARA SISTEMAS DE ACUEDUCTOS EN COMUNIDADES INDIGENAS DE LOS RESGUARDOS WACOYO, DOMOPLANAS, AWALIBA Y ASEINPOME DEL MUNICIPIO DE PUERTO GAITAN".**

Por un valor de: CUATRO MIL CUATRO MILLONES SESENTA MIL OCHOCIENTOS CUARENTA PESOS CON CUARENTA Y CUATRO CENTAVOS M/CTE
($ 4.004.060.840.44).

Discriminados de la siguiente forma:

MATERIALES E INSUMOS:	$ 2.682.720.763.09
MANO DE OBRA:	$ 480.487.300.85
TRANSPORTE:	$ 840.852.776.49
TOTAL:	**$ 4.004.060.840.44**

Cordialmente,

TATIANA YISET GARZON GARCIA
C.C. 1.121.858.230 DE VILLAVICENCIO
R.L. CONSTRUCIVIL M&A SAS

DIAN
POR UNA COLOMBIA MÁS HONESTA

Formulario del Registro Único Tributario

001

2. Concepto 1 3 Actualización de oficio

4. Número de formulario 14861798737

(415)7707212489984(8020) 000001486179873 7

5. Número de Identificación Tributaria (NIT)	6. DV	12. Dirección seccional	14. Buzón electrónico
9 0 0 7 4 0 6 5 2	1	Impuestos y Aduanas de Villavicencio 2 2	

IDENTIFICACIÓN

24. Tipo de contribuyente	25. Tipo de documento	26. Número de Identificación	27. Fecha expedición
Persona jurídica 1			

Lugar de expedición	28. País	29. Departamento	30. Ciudad/Municipio

31. Primer apellido	32. Segundo apellido	33. Primer nombre	34. Otros nombres

35. Razón social
CONSTRUCIVIL M&A S.A.S.

36. Nombre comercial	37. Sigla

UBICACIÓN

38. País	39. Departamento	40. Ciudad/Municipio
COLOMBIA 1 6 9	Meta 5 0	Villavicencio 0 0 1

41. Dirección principal
CR 44 13 38 AP 302 ED VIZION BRR EL BUQUE

42. Correo electrónico construcivilma@gmail.com

43. Código postal	44. Teléfono 1	45. Teléfono 2
	3 1 4 4 6 2 7 3 0 5	3 1 7 3 6 7 2 6 6 7

CLASIFICACIÓN

Actividad económica						Ocupación	
Actividad principal		Actividad secundaria		Otras actividades			
46. Código	47. Fecha inicio actividad	48. Código	49. Fecha inicio actividad	50. Código 1	2	51. Código	52. Número establecimientos
4 2 2 0	2 0 1 4 0 5 2 7	4 2 9 0	2 0 1 4 0 5 2 7	4 9 2 3	6 8 1 0		

Responsabilidades, Calidades y Atributos

	1	2	3	4	5	6	7	8	9	10	11	12	13	14	15	16	17	18	19	20	21	22	23	24	25	26
53. Código	5	7	9	1 4	4 2	4 8	5 2	5 5																		

05- Impto. renta y compl. régimen ordinar 55 - Informante de Beneficiarios Finales
07- Retención en la fuente a título de rent
09- Retención en la fuente en el impuesto
14- Informante de exogena
42- Obligado a llevar contabilidad
48 - Impuesto sobre las ventas - IVA
52 - Facturador electrónico

Obligados aduaneros									
	1	2	3	4	5	6	7	8	9	10
54. Código										
	11	12	13	14	15	16	17	18	19	20

Exportadores					
55. Forma	56. Tipo	Servicio	1	2	3
		57. Modo			
		58. CPC			

IMPORTANTE: Sin perjuicio de las actualizaciones a que haya lugar, la inscripción en el Registro Único Tributario -RUT-, tendrá vigencia indefinida y en consecuencia no se exigirá su renovación

Para uso exclusivo de la DIAN

59. Anexos SI [ ] NO [X] 60. No. de Folios: 0 61. Fecha 2022 - 09 - 08 / 15 : 48: 41

La información suministrada a través del formulario oficial de inscripción, actualización, suspensión y cancelación del Registro Único Tributario (RUT), deberá ser exacta y veraz; en caso de constatar inexactitud en alguno de los datos suministrados se adelantarán los procedimientos administrativos sancionatorios o de suspensión, según el caso.
Parágrafo del artículo 1.6.1.2.20 del Decreto 1625 de 2016
Firma del solicitante:

Sin perjuicio de las verificaciones que la DIAN realice.
Firma autorizada:

984. Nombre ACTUACIÓN DE OFICIO AUTOMÁTICA
985. Cargo

DOCUMENTO SIN COSTO CERTIFICADO

Fecha generación documento PDF: 13-10-2022 11:49:12AM

CEDULA DE CIUDADANIA

REPÚBLICA DE COLOMBIA

NUIP 1.121.858.230

Apellidos
GARZON GARCIA

Nombres
TATIANA YISET

Nacionalidad
COL

Estatura
1.55

Sexo
F

Fecha de nacimiento
30 SEPT 1989

G.S.
B+

Lugar de nacimiento
VISTA HERMOSA (META)

Fecha y lugar de expedición
27 NOV 2007, VILLAVICENCIO

Firma

Fecha de expiración
10 NOV 2032

.00

00858896

REGISTRADOR NACIONAL
Alexander Vega Rocha

ICCOL00858689625200 1<<<<<<<<<<<
8909305F3211108COL1121858230<1
GARZON<GARCIA<<TATIANA<YISET<<

CERTIFICADO DE EXISTENCIA Y REPRESENTACIÓN LEGAL O DE INSCRIPCIÓN DE DOCUMENTOS.

Con fundamento en las matrículas e inscripciones del Registro Mercantil,

CERTIFICA

NOMBRE, SIGLA, IDENTIFICACIÓN Y DOMICILIO

NOMBRE o RAZÓN SOCIAL: CONSTRUCIVIL M&A S.A.S.
ORGANIZACIÓN JURÍDICA: SOCIEDAD POR ACCIONES SIMPLIFICADA
CATEGORÍA : PERSONA JURÍDICA PRINCIPAL
NIT : 900740652-1
ADMINISTRACIÓN DIAN : VILLAVICENCIO
DOMICILIO : VILLAVICENCIO

MATRICULA - INSCRIPCIÓN

MATRÍCULA NO : 265980
FECHA DE MATRÍCULA : JUNIO 12 DE 2014
ULTIMO AÑO RENOVADO : 2025
FECHA DE RENOVACION DE LA MATRÍCULA : MARZO 13 DE 2025
ACTIVO TOTAL : 4,374,989,973.00
GRUPO NIIF : GRUPO II

UBICACIÓN Y DATOS GENERALES

DIRECCIÓN DEL DOMICILIO PRINCIPAL : CL 15 N 40 01 CC PRIMAVERA URBANA OF 826
BARRIO : BUQUE
MUNICIPIO / DOMICILIO: 50001 - VILLAVICENCIO
TELÉFONO COMERCIAL 1 : 3224658694
TELÉFONO COMERCIAL 2 : NO REPORTÓ
TELÉFONO COMERCIAL 3 : 3224658694
CORREO ELECTRÓNICO No. 1 : construcivilma@gmail.com

DIRECCIÓN PARA NOTIFICACIÓN JUDICIAL : CR 44 N 13 38 APT 302
MUNICIPIO : 50001 - VILLAVICENCIO
BARRIO : BUQUE
CORREO ELECTRÓNICO : construcivilma@gmail.com

NOTIFICACIONES A TRAVÉS DE CORREO ELECTRÓNICO

De acuerdo con lo establecido en el artículo 67 del Código de Procedimiento Administrativo y de lo Contencioso Administrativo, **SI AUTORIZO** para que me notifiquen personalmente a través del correo electrónico de notificación : construcivilma@gmail.com

CERTIFICA - ACTIVIDAD ECONÓMICA

ACTIVIDAD PRINCIPAL : F4220 - CONSTRUCCION DE PROYECTOS DE SERVICIO PUBLICO
ACTIVIDAD SECUNDARIA : F4290 - CONSTRUCCION DE OTRAS OBRAS DE INGENIERIA CIVIL
OTRAS ACTIVIDADES : H4923 - TRANSPORTE DE CARGA POR CARRETERA
OTRAS ACTIVIDADES : L6810 - ACTIVIDADES INMOBILIARIAS REALIZADAS CON BIENES PROPIOS O ARRENDADOS

CERTIFICA - CONSTITUCIÓN

POR DOCUMENTO PRIVADO NÚMERO 1 DEL 27 DE MAYO DE 2014 DE LA ASAMBLEA CONSTITUTIVA, REGISTRADO EN ESTA CÁMARA DE COMERCIO BAJO EL NÚMERO 48953 DEL LIBRO IX DEL REGISTRO MERCANTIL EL 12 DE JUNIO DE 2014, SE INSCRIBE : LA CONSTITUCIÓN DE PERSONA JURIDICA DENOMINADA CONSTRUCIVIL M&A S.A.S..

POR DOCUMENTO PRIVADO NÚMERO 1 DEL 27 DE MAYO DE 2014 DE LA ASAMBLEA CONSTITUTIVA, REGISTRADO EN ESTA CÁMARA DE COMERCIO BAJO EL NÚMERO 48953 DEL LIBRO IX DEL REGISTRO MERCANTIL EL 12 DE JUNIO DE 2014, SE INSCRIBE : LA CONSTITUCIÓN DE PERSONA JURIDICA DENOMINADA CONSTRUCIVIL M&A S.A.S..

CERTIFICA - REFORMAS

DOCUMENTO	FECHA	PROCEDENCIA DOCUMENTO	INSCRIPCION	FECHA
CE-1	20141118	CONTADOR	VILLAVICENCIO RM09-50610	20141125
CE-1	20141118	CONTADOR	VILLAVICENCIO RM09-50610	20141125
CE-1	20171213	REVISOR FISCAL	VILLAVICENCIO RM09-67170	20171229
CE-1	20180831	CONTADOR PUBLICO	VILLAVICENCIO RM09-70355	20180906

CERTIFICA - VIGENCIA

VIGENCIA: QUE EL TÉRMINO DE DURACIÓN DE LA PERSONA JURÍDICA ES INDEFINIDO.

CERTIFICA - SERVICIO PUBLICO DE TRANSPORTE DE CARGA

NO HA INSCRITO EL ACTO ADMINISTRATIVO QUE LO HABILITA PARA PRESTAR EL SERVICIO PUBLICO DE TRANSPORTE TERRESTRE AUTOMOTOR EN LA MODALIDAD DE CARGA

CERTIFICA - OBJETO SOCIAL

OBJETO SOCIAL: LA SOCIEDAD SE CONSTITUYE PARA EL DESARROLLO DE CUALQUIER ACTIVIDAD COMERCIAL LÍCITA. A ESTE EFECTO LA SOCIEDAD PODRÁ CELEBRAR Y EJECUTAR TODOS LOS ACTOS JURÍDICOS NECESARIOS PARA ALCANZAR SU OBJETO SOCIAL Y, EN GENERAL, CUALQUIER NEGOCIO JURÍDICO QUE TENGA POR FINALIDAD EL LOGRO DE SUS PROPÓSITOS CORPORATIVOS. SIN EMBARGO, LA SOCIEDAD PODRÁ REALIZAR INTERVENTORIA EN CONSTRUCCIÓN, DISEÑO Y CONSULTORÍAS DE OBRAS CIVILES, DE URBANISMO Y ARQUITECTÓNICAS; LEVANTAMIENTO, AGRIMENSURA, TRAZADO Y TRIANGULACIONES, PLANIMETRÍA Y ALTIMETRÍA DE ÁREAS URBANAS; RURALES Y REDES DE SERVICIO. A) LA SOCIEDAD PODRÁ CONTRATAR Y EJECUTAR CONTRATOS CON ENTES ESTATALES O PRIVADOS DE SERVICIOS DE EDIFICACIÓN, CONSTRUCCIÓN DE INSTALACIONES, MANTENIMIENTO DE LOS MISMOS, SERVICIO DE CONSTRUCCIÓN PESADA, SERVICIO DE CONSTRUCCIÓN DE AUTOPISTAS Y CARRETERAS AL IGUAL QUE MANTENIMIENTO DE CALLES Y CARRETERAS B). LA SOCIEDAD PODRÁ CONTRATAR Y ELABORAR CUALQUIER CLASE DE OBRA CIVIL Y ARQUITECTÓNICA CON ENTIDADES PÚBLICAS Y PRIVADAS, ASÍ COMO CON PERSONAS NATURALES Y JURÍDICAS. C). LA SOCIEDAD PODRÁ PRESTAR EL SERVICIO DE INGENIERÍA Y ARQUITECTURA A TITULO PROPIO, PERO SI EN CUALQUIER CASO SE REQUIRIESE PODRÁ INCREMENTAR SU PLANTA CONSTITUYENDO CONSORCIOS Y/O UNIONES TEMPORALES CON PERSONAS NATURALES O JURÍDICAS, YA SEA DE MANERA TRANSITORIA O PERMANENTE. D) EN EL ÁREA DE SERVICIOS PODRÁ PRESTAR LOS SERVICIOS DE: MOVIMIENTO DE TIERRA, ALQUILER DE MAQUINARIA, EQUIPO DE TRANSPORTE URBANO, SERVICIO MANEJO Y CONTROL AMBIENTAL, SERVICIO DE MANTENIMIENTO DE CAMPOS PETROLEROS, ASESORÍAS DE INTERVENTORIA, TÉCNICA DE OBRAS CIVILES HIDRÁULICAS ETC. E). LA SOCIEDAD PODRÁ COMPRAR, VENDER, IMPORTAR, EXPORTAR CUALQUIER CLASE DE BIEN, ARTÍCULO O IMPLEMENTO DE USO LEGAL, COMO SUMINISTROS DE MATERIALES, EQUIPOS Y MAQUINARIA DE CUALQUIER ÍNDOLE. F). LA SOCIEDAD PODRÁ PRESTAR CUALQUIER CLASE DE SERVICIOS TÉCNICOS O PROFESIONALES Y/O CUALQUIER SERVICIO DE ÍNDOLE LEGAL. G) LA SOCIEDAD PODRÁ ALQUILER ARRENDAR O UTILIZAR PARA BENEFICIO PROPIO CUALQUIER TIPO DE MAQUINARIA PESADA PARA CONSTRUCCIONES DE OBRAS CIVILES COMO SON RETROEXCAVADORAS, MOTONIVELADORAS, VIBRO COMPACTADORES, VOLQUETAS H). LA SOCIEDAD PODRÁ REALIZAR AVALÚOS A ENTIDADES PÚBLICAS O PRIVADAS, DE CUALQUIER CLASE DE BIEN O SERVICIO QUE PUEDA SER CUANTIFICADO EN MONEDA NACIONAL. L). LA SOCIEDAD PODRÁ REALIZAR TODO TIPO DE PROYECTOS DE INVERSIÓN Y PREINVERSIÓN. ACTIVIDADES QUE PODRÁ REALIZAR DIRECTAMENTE O EN LA COLABORACIÓN CON TERCERAS PERSONAS. EN DESARROLLO DEL OBJETO SOCIAL ANTES DE LO PREVISTO LA SOCIEDAD PUEDE EJERCER, EJERCITAR TODOS LOS ACTOS, CONTRATOS Y OPERACIONES CIVILES, COMERCIALES, MERCANTILES Y FINANCIEROS QUE FUEREN NECESARIOS O CONDUCENTES AL LOGRO DEL FIN PROPUESTO, TALES COMO: A). ASESORAR A PERSONAS NATURALES O JURÍDICAS MEDIANTE LA ASISTENCIA TÉCNICA EN TODAS LAS ACTIVIDADES PROPIAS DE SU OBJETO SOCIAL. B). CELEBRAR CONTRATOS DE SOCIEDADES O TOMAR INTERÉS O PARTICIPACIÓN EN SOCIEDADES, EMPRESAS, ENTIDADES O ASOCIACIONES QUE TENGAN UN OBJETO SIMILAR, COMPLEMENTAR O AUXILIAR AL SUYO. C). ADQUIRIR, ENAJENAR, DAR O TOMAR EN ARRENDAMIENTO, EN OPCIÓN O PARA SU ADMINISTRACIÓN Y VENTA, BIENES MUEBLES O INMUEBLES GRAVARLOS EN CUALQUIER FORMA, PIGNORADOS EFECTUAR CONSTRUCCIONES, LA SOCIEDAD NO SE OCUPA COMO OBJETO PRINCIPAL DE LA COMPRA Y VENTA DE BIENES RAÍCES Y QUE CUANDO COMPRE O VENDA UNO DE ELLOS SOLO LO HARÁ EN DESARROLLO DE OBJETO PRINCIPAL. D). TOMAR O DAR DINERO EN MUTUO, CON O SIN GARANTÍA DE LOS BIENES SOCIALES Y CELEBRAR TODA CLASE DE OPERACIONES COMERCIALES CON ENTIDADES DE CRÉDITO O SEGUROS. E). GIRAR, ENDOSAR, PROTESTAR, CEDER, ACEPTAR, COBRAR, ANULAR, CANCELAR, DAR Y RECIBIR LETRAS DE CAMBIO, PAGARÉS, CHEQUES Y CUALQUIER OTRO EFECTO COMERCIAL O CIVIL, Y DEMÁS TÍTULOS VALORES Y CELEBRAR EL CONTRATO EN TODAS SUS MANIFESTACIONES. F). PROMOVER, FORMAR, ORGANIZAR Y FINANCIAR EMPRESAS QUE

TENGAN O NO OBJETOS ANÁLOGOS SIMILARES O COMPLEMENTARIOS DE LOS DE LA SOCIEDAD. G). INTERVENIR ANTE TERCEROS O ANTE LOS SOCIOS MISMOS COMO ACREEDORA O DEUDORA EN TODA CLASE DE OPERACIONES DE CRÉDITO, DANDO O RECIBIENDO LAS GARANTÍAS DEL CASO CUANDO HAYA LUGAR A ELLAS. H). TRANSFORMARSE EN OTRO TIPO LEGAL DE SOCIEDADES O FUSIONARSE CON OTRAS SOCIEDADES. L). TRANSIGIR, DESISTIR Y APELAR A DECISIONES DE ÁRBITROS EN LAS CUESTIONES EN QUE TENGA INTERÉS FRENTE A TERCEROS, A LOS ASOCIADOS MISMOS, O SUS ADMINISTRADORES O SUS TRABAJADORES. J). EN GENERAL, CELEBRAR Y EJECUTAR TODOS LOS ACTOS Y CONTRATOS PREPARATORIOS, COMPLEMENTARIOS O NECESARIOS DE TODOS LOS ANTERIORES, LOS QUE SE RELACIONEN CON LA EXISTENCIA Y FUNCIONAMIENTO DE LA SOCIEDAD Y DE LOS DEMÁS QUE SEAN CONDUCENTES AL LOGRO DE LOS FINES SOCIALES. LA ANTERIOR ENUMERACIÓN NO TIENE EL CARÁCTER DE TAXATIVA, SIEMPRE Y CUANDO TODOS Y CUALQUIERA DE DICHAS ACTIVIDADES ESTÉN ENCAMINADOS A LA PLENA SATISFACCIÓN Y LOGRO DEL OBJETO PRINCIPAL DE LA SOCIEDAD PODRÁ LLEVAR A CABO, EN GENERAL, TODAS LAS OPERACIONES, DE CUALQUIER NATURALEZA QUE ELLAS FUEREN, RELACIONADAS CON EL OBJETO MENCIONADO, ASÍ COMO CUALESQUIERA ACTIVIDADES SIMILARES, CONEXAS O COMPLEMENTARIAS O QUE PERMITAN FACILITAR O DESARROLLAR EL COMERCIO O LA INDUSTRIA DE LA SOCIEDAD. LA SOCIEDAD PODRÁ LLEVAR A CABO, EN GENERAL, TODAS LAS OPERACIONES, DE CUALQUIER NATURALEZA QUE ELLAS FUEREN, RELACIONADAS CON EL OBJETO MENCIONADO, ASÍ COMO CUALESQUIERA ACTIVIDADES SIMILARES, CONEXAS O COMPLEMENTARIAS O QUE PERMITAN FACILITAR O DESARROLLAR EL COMERCIO O LA INDUSTRIA DE LA SOCIEDAD.

CERTIFICA - CAPITAL

TIPO DE CAPITAL	VALOR	ACCIONES	VALOR NOMINAL
CAPITAL AUTORIZADO	3.000.000.000,00	30.000,00	100.000,00
CAPITAL SUSCRITO	350.000.000,00	3.500,00	100.000,00
CAPITAL PAGADO	350.000.000,00	3.500,00	100.000,00

CERTIFICA

REPRESENTANTES LEGALES - PRINCIPALES

POR ACTA NÚMERO 021 DEL 09 DE FEBRERO DE 2022 DE ASAMBLEA EXTRAORDINARIA DE ACCIONISTAS, REGISTRADO EN ESTA CÁMARA DE COMERCIO BAJO EL NÚMERO 89373 DEL LIBRO IX DEL REGISTRO MERCANTIL EL 03 DE MARZO DE 2022, FUERON NOMBRADOS :

CARGO	NOMBRE	IDENTIFICACION
REPRESENTANTE LEGAL	GARZON GARCIA TATIANA YISET	CC 1,121,858,230

CERTIFICA

REPRESENTANTES LEGALES SUPLENTES

POR ACTA NÚMERO 021 DEL 09 DE FEBRERO DE 2022 DE ASAMBLEA EXTRAORDINARIA DE ACCIONISTAS, REGISTRADO EN ESTA CÁMARA DE COMERCIO BAJO EL NÚMERO 89373 DEL LIBRO IX DEL REGISTRO MERCANTIL EL 03 DE MARZO DE 2022, FUERON NOMBRADOS :

CARGO	NOMBRE	IDENTIFICACION
REPRESENTANTE LEGAL SUPLENTE	MUÑOZ MURCIA JEIMMY ALEJANDRO	CC 80,013,513

CERTIFICA - FACULTADES Y LIMITACIONES

REPRESENTACION LEGAL: LA REPRESENTACIÓN LEGAL DE POR ACCIONES SIMPLIFICADA ESTARÁ A CARGO DE UNA PERSONA NATURAL O JURÍDICA, ACCIONISTA O NO, QUIEN TENDRÁ UN SUPLENTE QUE LO REMPLAZARA EN SUS FALTAS ABSOLUTAS O TEMPORALES. LAS FUNCIONES DEL REPRESENTANTE LEGAL, TERMINARAN EN CASO DE DIMISIÓN O REVOCACIÓN POR PARTE DE LA ASAMBLEA GENERAL DE ACCIONISTAS DECESO DE INCAPACIDAD EN AQUELLOS CASOS EN QUE EL REPRESENTANTE LEGAL SEA UNA PERSONA NATURAL, Y EN CASO DE LIQUIDACIÓN PRIVADA O JURÍDICA, CUANDO EL REPRESENTANTE SEA UNA PERSONA JURÍDICA. LA CESACIÓN DE LAS FUNCIONES DEL REPRESENTANTE LEGAL, POR CUALQUIER CAUSA, NO DA LUGAR A NINGUNA INDEMNIZACIÓN DE CUALQUIER NATURALEZA, DIFERENTE DE AQUELLAS QUE LE CORRESPONDIERAN CONFORME LA LEY LABORAL SI FUERA EL CASO. LA REVOCACIÓN POR PARTE DE LA ASAMBLEA GENERAL DE ACCIONISTAS NO TENDRÁ QUE ESTAR MOTIVADA Y PODRÁ REALIZARSE EN CUALQUIER TIEMPO. EN AQUELLOS CASOS EN EL QUE EL REPRESENTANTE LEGAL SEA UNA PERSONA JURÍDICA, LAS FUNCIONES QUEDARAN A CARGO DEL REPRESENTANTE LEGAL DE ESTA. TODA REMUNERACIÓN QUE TUVIERE DERECHO EL REPRESENTANTE LEGAL DE LA SOCIEDAD, DEBERÁ SER APROBADA POR LA ASAMBLEA GENERAL DE ACCIONISTAS. FACULTADES DEL REPRESENTANTE LEGAL.- LA SOCIEDAD, SERÁ GERENCIADA, ADMINISTRADA Y REPRESENTADA LEGALMENTE POR EL REPRESENTANTE LEGAL, QUIEN NO TENDRÁ RESTRICCIONES DE

CONTRATACIÓN POR RAZÓN DE LA NATURALEZA NI DE LA CUANTÍA DE LOS ACTOS QUE CELEBRE. POR LO TANTO, SE ENTENDERÁ QUE EL REPRESENTANTE LEGAL PODRÁ EJECUTAR TODOS LOS ACTOS Y CONTRATOS COMPRENDIDOS EN EL OBJETO SOCIAL O QUE SE RELACIONE DIRECTAMENTE CON LA EXISTENCIA Y EL FUNCIONAMIENTO DE LA SOCIEDAD. EL REPRESENTANTE LEGAL SE ENTENDERÁ INVESTIDO DE LOS MÁS AMPLIOS PODERES PARA ACTUAR EN TODAS LAS CIRCUNSTANCIAS EN NOMBRE DE LA SOCIEDAD, CON EXCEPCIÓN EN AQUELLAS FACULTADES QUE, DE ACUERDO CON LOS ESTATUTOS SE HUBIEREN RESERVADO LOS ACCIONISTAS. EN LAS RELACIONES FRENTE A TERCEROS, LA SOCIEDAD QUEDARA OBLIGADA POR LOS ACTOS Y CONTRATOS CELEBRADOS POR EL REPRESENTANTE LEGAL.

INFORMA - TAMAÑO DE EMPRESA

De conformidad con lo previsto en el artículo 2.2.1.13.2.1 del Decreto 1074 de 2015 y la Resolución 2225 de 2019 del DANE el tamaño de la empresa es MICRO EMPRESA

Lo anterior de acuerdo a la información reportada por el matriculado o inscrito en el formulario RUES:

Ingresos por actividad ordinaria : $691,382,530
Actividad económica por la que percibió mayores ingresos en el periodo - CIIU : F4220

INFORMA - REPORTE A ENTIDADES

Se realizó la inscripción de la empresa y/o establecimiento en el Registro de Identificación Tributaria (RIT).

CERTIFICA

LA INFORMACIÓN ANTERIOR HA SIDO TOMADA DIRECTAMENTE DEL FORMULARIO DE MATRÍCULA Y RENOVACIÓN DILIGENCIADO POR EL COMERCIANTE

CERTIFICA

DE CONFORMIDAD CON LO ESTABLECIDO EN EL CÓDIGO DE PROCEDIMIENTO ADMINISTRATIVO Y DE LO CONTENCIOSO Y DE LA LEY 962 DE 2005, LOS ACTOS ADMINISTRATIVOS DE REGISTRO AQUÍ CERTIFICADOS QUEDAN EN FIRME DIEZ (10) DÍAS HÁBILES DESPUES DE LA FECHA DE INSCRIPCIÓN, SIEMPRE QUE NO SEAN OBJETO DE RECURSOS. EL DÍA SÁBADO NO SE DEBE CONTAR COMO DÍA HÁBIL.

VALOR DEL CERTIFICADO : $11,600

CERTIFICADO EXPEDIDO A TRAVES DEL PORTAL DE SERVICIOS VIRTUALES (SII)

IMPORTANTE: La firma digital del secretario de la CÁMARA DE COMERCIO DE VILLAVICENCIO contenida en este certificado electrónico se encuentra emitida por una entidad de certificación acreditada por el Organismo Nacional de Acreditación de Colombia (ONAC), de conformidad con las exigencias establecidas en la Ley 527 de 1999 para validez jurídica y probatoria de los documentos electrónicos.

La firma digital no es una firma digitalizada o escaneada, por lo tanto, la firma digital que acompaña este documento la podrá verificar a través de su aplicativo visor de documentos pdf.

No obstante, si usted va a imprimir este certificado, lo puede hacer desde su computador, con la certeza de que el mismo fue expedido a través del canal virtual de la cámara de comercio y que la persona o entidad a la que usted le va a entregar el certificado impreso, puede verificar hasta po 60 días y cuantas veces lo requiera, el contenido del mismo, ingresando al enlace https://sii.confecamaras.co/vista/plantilla/cv.php?empresa=40 seleccionando la cámara de comercio e indicando el código de verificación cPAt7Pz8AH

Al realizar la verificación podrá visualizar (y descargar) una imagen exacta del certificado que fue entregado al usuario en el momento que se realizó la transacción.

La firma mecánica que se muestra a continuación es la representación gráfica de la firma del secretario jurídico (o de quien haga sus veces) de la Cámara de Comercio quien avala este certificado. La firma mecánica no reemplaza la firma digital en los documentos electrónicos.

Débora Murillo R

*** FINAL DEL CERTIFICADO ***

Fecha Actual: 2025/10/08 | Hora: 10:13 | IP: 190.144.253.210

banco popular WWW.BANCOPOPULAR.COM.CO

Archivos Cargados

Estimado (a): MARIA FERNANDA MERCHAN AMAYA

A continuación el detalle de: Resumen Registros Enviados - Ver Registros

Tipo Archivo	Nombre Archivo	Nombre Técnico Archivo	Fecha Envio	Valor Total Archivo	No. Registros Enviados	Estado
Pagos	34594	PVCF01QWAU	2025/10/06	$64,660,450.00	3	Procesado

Información Adicional

Fecha Carga	Hora Carga	Hora Envio	Usuario Creador	Fecha Actualización	Hora Actualización	Valor Total Archivo	Valor Archivo Enviado
2025/10/03	17:23:01	05:00:15	ANDRES FORERO PEREZ	2025/10/06	20:10:06	$64,660,450.00	$64,660,450.00

Valor Registros	Valor Registros Errados	No. Total Registros	No. Registros	No. Registros	No. Registros en	Usuario Aprueba/Rechaza
$0.00		3	0		0	JORGE LINARES CIFUENTES

Detalle de pago

Producto Originador	Fecha Efectiva	Valor Transacción	No. Identificación Receptor	Nombre Receptor	No. Ruta	Entidad Financiera	No. Dígito Chequeo	Tipo Transacción	No. Producto Destino	No. Identificación Originador	Proposito de la Transacción	Descripción Causal Rechazo	Estado
500807651648	2025/10/06	$14,722,394.00	41871552	SANCHEZ FORERO MARIA D	00001	Bancolombia	4	Crédito Cuenta Ahorros	28907307583	000000830053691	PAGOS		Exitoso
500807651648	2025/10/06	$43,072,283.00	900783521	ARCOE SAS	00001	Bancolombia	4	Crédito Cuenta Corriente	36452637120	000000830053691	PAGOS		Exitoso
500807651648	2025/10/06	$6,865,773.00	86049229	LOZANO GUTIERREZ JULIA	00001	Bancolombia	4	Crédito Cuenta Ahorros	05707417431	000000830053691	PAGOS		Exitoso

MARIA DEL CARMEN SANCHEZ FORERO

NIT. 41871552-1
PERSONA NATURAL

FACTURA PROFORMA

CLIENTE

PROFORMA No. 001

FECHA 30-09-2025

CLIENTE	CONSORCIO AGUAS GAITAN 2025
NIT	901965630 1
Dirección	CA15 40 01 CC PRIMAVERA
Ciudad	VILLAVICENCIO
Teléfono	3123143658

CANTIDAD	DESCRIPCION	Precio Unitario	TOTAL
1232,00	FLEJES 32X32 ESTRUCTURAL	3.800	4.681.600,00
4220,00	FLEJES 20X15 ESTRUCTURAL	2.200	9.284.000,00
322,00	FLEJES 15X15 ESTRUCTURAL	1.800	579.600,00
252,00	FLEJES 22X22 ESTRUCTURAL	2.700	680.400,00
		TOTAL	15.225.600,00

Consignar a

BANCOLOMBIA
28907307583
CUENTA DE AHORROS

Cordialmente,

MARIA DEL CARMEN SANCHEZ FORERO

CEL: 3152996950

DIAN

Formulario del Registro Único Tributario

001

2. Concepto 13 Actualización de oficio

4. Número de formulario 141094625389

(415)7707212489984(8020) 000014109462538 9

5. Número de Identificación Tributaria (NIT): 41871552 — 6. DV: 1

12. Dirección seccional: Impuestos y Aduanas de Villavicencio — 22

14. Buzón electrónico:

IDENTIFICACIÓN

24. Tipo de contribuyente: Persona natural o sucesión ilíquida 2

25. Tipo de documento: Cédula de Ciudadanía 13

26. Número de Identificación: 41871552

Lugar de expedición — 28. País: COLOMBIA 169

29. Departamento: Quindío 63

30. Ciudad/Municipio: La Tebaida 401

31. Primer apellido: SANCHEZ

32. Segundo apellido: FORERO

33. Primer nombre: MARIA

34. Otros nombres: DEL CARMEN

35. Razón social:

36. Nombre comercial: AUTOSERVICIO LYC

37. Sigla:

UBICACIÓN

38. País: COLOMBIA 169

39. Departamento: Meta 50

40. Ciudad/Municipio: Puerto Gaitán 568

41. Dirección principal: MZ 20 CA 27 BRR CORPOMECAVI

42. Correo electrónico: carmensanchezforero81@gmail.com

43. Código postal:

44. Teléfono 1: 3152996950

45. Teléfono 2:

CLASIFICACIÓN

Actividad económica

Actividad principal		Actividad secundaria		Otras actividades	
46. Código	47. Fecha inicio actividad	48. Código	49. Fecha inicio actividad	50. Código 1	2
4711	2021-07-23	2511	2023-03-06		

Ocupación

51. Código:

52. Número establecimientos:

Responsabilidades, Calidades y Atributos

53. Código: 5 49 52

05- Impto. renta y compl. régimen ordinar

49 - No responsable de IVA

52 - Facturador electrónico

Usuarios aduaneros

54. Código (1–20):

Exportadores

55. Forma — 56. Tipo

Servicio 1 2 3

57. Modo

58. CPC

IMPORTANTE: Sin perjuicio de las actualizaciones a que haya lugar, la inscripción en el Registro Único Tributario -RUT-, tendrá vigencia indefinida y en consecuencia no se exigirá su renovación

Para uso exclusivo de la DIAN

59. Anexos SI [ ] NO [X]

60. No. de Folios: 0

La información suministrada a través del formulario oficial de inscripción, actualización, suspensión y cancelación del Registro Único Tributario (RUT), deberá ser exacta y veraz; en caso de constatar inexactitud en alguno de los datos suministrados se adelantarán los procedimientos administrativos sancionatorios o de suspensión, según el caso, Parágrafo del artículo 1.6.1.2.6 del Decreto 1625 del 2016. De igual manera al formalizar el trámite el usuario fue informado y acepta la política de tratamiento de datos ley 1581 de 2012.

Firma del solicitante:

Sin perjuicio de las verificaciones que la DIAN realice.

Firma autorizada:

984. Nombre: ACTUACIÓN DE OFICIO AUTOMÁTICA

985. Cargo:

DOCUMENTO SIN CARÁCTER CERTIFICADO

Fecha generación documento PDF: 20-08-2025 03:08:49PM

REPUBLICA DE COLOMBIA
IDENTIFICACION PERSONAL
CEDULA DE CIUDADANIA

41.871.552

SANCHEZ FORERO

MARIA DEL CARMEN

Maria del Carmen Sanchez For

FIRMA

FECHA DE NACIMIENTO 03-MAY-1981

CALARCA
(QUINDIO)

LUGAR DE NACIMIENTO

1.45	O+	F
ESTATURA	G.S. RH	SEXO

24-MAY-2000 LA TEBAIDA

FECHA Y LUGAR DE EXPEDICION

REGISTRADOR NACIONAL
ALMABEATRIZ RENGIFO LOPEZ

INDICE DERECHO

A-2605000-58135617-F-0041871552-20050922 04806 05264A 02 159994520

CÁMARA DE COMERCIO DE VILLAVICENCIO

CERTIFICADO DE MATRÍCULA MERCANTIL DE PERSONA NATURAL

Fecha expedición: 29/09/2025 - 10:40:59
Recibo No. S002255453, Valor 5800

CÓDIGO DE VERIFICACIÓN xmABw6YHHm

Verifique el contenido y confiabilidad de este certificado, ingresando a https://sii.confecamaras.co/vista/plantilla/cv.php?empresa=40 y digite el respectivo código, para que visualice la imagen generada al momento de su expedición. La verificación se puede realizar de manera ilimitada, durante 60 días calendario contados a partir de la fecha de su expedición.

CON FUNDAMENTO EN LA MATRÍCULA E INSCRIPCIONES EFECTUADAS EN EL REGISTRO MERCANTIL, LA CÁMARA DE COMERCIO CERTIFICA:

NOMBRE, IDENTIFICACIÓN Y DOMICILIO

Nombres y apellidos : MARIA DEL CARMEN SANCHEZ FORERO
Identificación : CC. - 41871552
Nit : 41871552-1
Domicilio: Puerto Gaitán, Meta

MATRÍCULA

Matrícula No: 398596
Fecha de matrícula: 23 de julio de 2021
Ultimo año renovado: 2025
Fecha de renovación: 28 de marzo de 2025
Grupo NIIF : GRUPO III - MICROEMPRESAS

UBICACIÓN

Dirección del domicilio principal : MANZANA 20 CASA 27
Barrio : CORPOMECAVI
Municipio : Puerto Gaitán, Meta
Correo electrónico : carmensanchezforero81@gmail.com
Teléfono comercial 1 : 3113995940
Teléfono comercial 2 : No reportó.
Teléfono comercial 3 : No reportó.

Dirección para notificación judicial : MANZANA 20 CASA 27
Barrio : CORPOMECAVI
Municipio : Puerto Gaitán, Meta
Correo electrónico de notificación : carmensanchezforero81@gmail.com
Teléfono para notificación 1 : 3113995940

La persona natural SI autorizó para recibir notificaciones personales a través del correo electrónico, de conformidad con lo establecido en los artículos 291 del Código General del Proceso y del 67 del Código de Procedimiento Administrativo y de lo Contencioso Administrativo.

CLASIFICACIÓN DE ACTIVIDADES ECONÓMICAS - CIIU

Actividad principal Código CIIU: G4711
Actividad secundaria Código CIIU: C2511
Otras actividades Código CIIU: No reportó

Descripción de la actividad económica reportada en el Formulario del Registro Único Empresarial y Social -RUES- : Comercio al por menor en establecimientos no especializados con surtido compuesto principalmente por alimentos, bebidas alcohólicas y no alcohólicas o tabaco, fabricación de productos metálicos para uso estructural.

INFORMACION FINANCIERA

El comerciante matriculado reportó la siguiente información financiera, la cual corresponde a la última información reportada en la matrícula mercantil, así:

Estado de la situación financiera:
Activo corriente: $22.600.000,00
Activo no corriente: $0,00

Activo total: $22.600.000,00
Pasivo corriente: $0,00
Pasivo no corriente: $0,00
Pasivo total: $0,00
Patrimonio neto: $22.600.000,00
Pasivo más patrimonio: $22.600.000,00

Estado de resultados:
Ingresos actividad ordinaria: $40.320.000,00
Otros ingresos: $0,00
Costo de ventas: $20.000.000,00
Gastos operacionales: $0,00
Otros gastos: $0,00
Gastos por impuestos: $0,00
Utilidad operacional: $20.320.000,00
Resultado del periodo: $20.320.000,00

RECURSOS CONTRA LOS ACTOS DE INSCRIPCIÓN

De conformidad con lo establecido en el Código de Procedimiento Administrativo y de lo Contencioso Administrativo y la Ley 962 de 2005, los Actos Administrativos de registro quedan en firme, dentro de los diez (10) días hábiles siguientes a la fecha de inscripción, siempre que no sean objeto de recursos. Para estos efectos, se informa que para la CÁMARA DE COMERCIO DE VILLAVICENCIO, los sábados **NO** son días hábiles.

Una vez interpuestos los recursos, los Actos Administrativos recurridos quedan en efecto suspensivo, hasta tanto los mismos sean resueltos, conforme lo prevé el artículo 79 del Código de Procedimiento Administrativo y de lo Contencioso Administrativo.

A la fecha y hora de expedición de este certificado, NO se encuentra en curso ningún recurso.

ESTABLECIMIENTOS DE COMERCIO, SUCURSALES Y AGENCIAS

A nombre de la persona natural, figura(n) matriculado(s) en la CÁMARA DE COMERCIO DE VILLAVICENCIO el(los) siguiente(s) establecimiento(s) de comercio:

ESTABLECIMIENTOS DE COMERCIO

Nombre: AUTOSERVICIO L Y C
Matrícula No.: 398597
Fecha de Matrícula: 23 de julio de 2021
Último año renovado: 2025
Categoría: Establecimiento de Comercio
Dirección : MANZANA 20 CASA 27
Barrio : CORPOMECAVI
Municipio: Puerto Gaitán, Meta

Nombre: FERREFLEJES L Y C
Matrícula No.: 434719
Fecha de Matrícula: 06 de marzo de 2023
Último año renovado: 2025
Categoría: Establecimiento de Comercio
Dirección : MZ 20 CASA 26

CÁMARA DE COMERCIO DE VILLAVICENCIO

CERTIFICADO DE MATRÍCULA MERCANTIL DE PERSONA NATURAL

Fecha expedición: 29/09/2025 - 10:40:59
Recibo No. S002255453, Valor 5800

CÓDIGO DE VERIFICACIÓN xmABw6YHHm

Verifique el contenido y confiabilidad de este certificado, ingresando a https://sii.confecamaras.co/vista/plantilla/cv.php?empresa=40 y digite el respectivo código, para que visualice la imagen generada al momento de su expedición. La verificación se puede realizar de manera ilimitada, durante 60 días calendario contados a partir de la fecha de su expedición.

Barrio : CORPOMECAVI
Municipio: Puerto Gaitán, Meta

SI DESEA OBTENER INFORMACIÓN DETALLADA DE LOS ANTERIORES ESTABLECIMIENTOS DE COMERCIO O DE AQUELLOS MATRICULADOS EN UNA JURISDICCIÓN DIFERENTE A LA DEL PROPIETARIO, DEBERÁ SOLICITAR EL CERTIFICADO DE MATRÍCULA MERCANTIL DEL RESPECTIVO ESTABLECIMIENTO DE COMERCIO.

LA INFORMACIÓN CORRESPONDIENTE A LOS ESTABLECIMIENTOS DE COMERCIO, AGENCIAS Y SUCURSALES, QUE LA PERSONA NATURAL TIENE MATRICULADOS EN OTRAS CÁMARAS DE COMERCIO DEL PAÍS, PODRÁ CONSULTARLA EN WWW.RUES.ORG.CO.

INFORMA - TAMAÑO DE EMPRESA

De conformidad con lo previsto en el artículo 2.2.1.13.2.1 del Decreto 1074 de 2015 y la Resolución 2225 de 2019 del DANE el tamaño de la empresa es MICRO EMPRESA.

Lo anterior de acuerdo a la información reportada por el matriculado o inscrito en el formulario RUES:

Ingresos por actividad ordinaria : $40.320.000,00
Actividad económica por la que percibió mayores ingresos en el periodo - CIIU : G4711.

Este certificado refleja la situación jurídica registral de la persona natural, a la fecha y hora de su expedición.

IMPORTANTE: La firma digital del secretario de la CÁMARA DE COMERCIO DE VILLAVICENCIO contenida en este certificado electrónico se encuentra emitida por una entidad de certificación acreditada por el Organismo Nacional de Acreditación de Colombia (ONAC), de conformidad con las exigencias establecidas en la Ley 527 de 1999 para validez jurídica y probatoria de los documentos electrónicos.

La firma digital no es una firma digitalizada o escaneada, por lo tanto, la firma digital que acompaña este documento la podrá verificar a través de su aplicativo visor de documentos pdf.

La firma mecánica que se muestra a continuación es la representación gráfica de la firma del secretario jurídico (o de quien haga sus veces) de la Cámara de Comercio quien avala este certificado. La firma mecánica no reemplaza la firma digital en los documentos electrónicos.

Al realizar la verificación podrá visualizar (y descargar) una imagen exacta del certificado que fue entregado al usuario en el momento que se realizó la transacción.

Débora Murillo R

*** FINAL DEL CERTIFICADO ***

ARCOE SAS

ARCOE SAS

NIT. 900.783.521-1

REGIMEN COMUN

FACTURA PROFORMA

CLIENTE **PROFORMA** 98015

CLIENTE	CONSORCIO AGUAS GAITAN 2025
NIT	901965630 1
Dirección	CA15 40 01 CC Y EMPRE PRIMAVERA
Ciudad	VILLAVICENCIO
Teléfono	3123143658

FECHA 29/09/25

CANTIDAD	DESCRIPCION	Precio Unitario	TOTAL
1107.00	VRILLA DE 1/2*6MTR	19.928	22.060.296.00
332.00	VARILLA DE 3/4*6MTR	42.575	14.134.900.00
			-
			-
			-
			-
			-
			-
			-
			-
			-
			-
			-
			-
			-
			-
			-
			-
			-
	PESO 11012 KLOS		-
			-
		Subtotal	36.195.196.00
	IVA	19%	6.877.087.00
		TOTAL	43.072.283.00

Observaciones:

SOMOS AUTORETENEDORES

Consignar a Arcoe S.A.S

Banco Bogota Cta Cte 636- 49067 4

Banco BBVA Cta Cte 764000725 Convenio 20195

Bancolombia Cta Cte 36452637120 Convenio 63712

Sello

Cordialmente,

SANDRA ALBORNOZ

3142790962

5 habiles de entrega despues de generada la factura

Vigencia 12-05-2012(12)

DIAN

Formulario del Registro Único Tributario

001

2. Concepto 0 2 Actualización

4. Número de formulario 141006983409

(415)7707212489984(8020) 000014100698340 9

5. Número de Identificación Tributaria (NIT): 9 0 0 7 8 3 5 2 1

6. DV: 1

12. Dirección seccional: Impuestos y Aduanas de Villavicencio

14. Buzón electrónico: 2 2

IDENTIFICACIÓN

24. Tipo de contribuyente: Persona jurídica 1

25. Tipo de documento:

26. Número de Identificación:

Lugar de expedición

28. País

29. Departamento

30. Ciudad/Municipio

31. Primer apellido

32. Segundo apellido

33. Primer nombre

34. Otros nombres

35. Razón social: ARCOE S.A.S

36. Nombre comercial: FERREMETALICAS COLOMBIA

37. Sigla

UBICACIÓN

38. País: COLOMBIA 1 6 9

39. Departamento: Meta 5 0

40. Ciudad/Municipio: Villavicencio 0 0 1

41. Dirección principal: CL 31 26 31 BRR PORVENIR

42. Correo electrónico: fmcvillavicencio@hotmail.com

43. Código postal: 5 0 0 0 1

44. Teléfono 1: 3 1 7 3 8 3 3 5 4 7

45. Teléfono 2: 6 8 4 9 8 7 3

CLASIFICACIÓN

Actividad económica					Ocupación	
Actividad principal		Actividad secundaria		Otras actividades		
46. Código	47. Fecha inicio actividad	48. Código	49. Fecha inicio actividad	50. Código 1 / 2	51. Código	52. Número establecimientos
4 6 6 3	2 0 1 6 0 4 0 1	4 7 5 2	2 0 1 4 1 0 1 5	4 9 2 3 / 4 6 6 4		8

Responsabilidades, Calidades y Atributos

53. Código: 5 7 9 10 14 15 18 26 42 48 52 55

05- Impto. renta y compl. régimen ordinar
07- Retención en la fuente a título de rent
09- Retención en la fuente en el impuesto
10- Obligado aduanero
14- Informante de exogena
15- Autorretenedor
18- Precios de transferencia
26- Declaración individual precios de tran
42- Obligado a llevar contabilidad
48 - Impuesto sobre las ventas - IVA
52 - Facturador electrónico
55 - Informante de Beneficiarios Finales

Usuarios aduaneros

54. Código: 2 3

Exportadores

55. Forma

56. Tipo

Servicio 1 2 3

57. Modo

58. CPC

IMPORTANTE: Sin perjuicio de las actualizaciones a que haya lugar, la inscripción en el Registro Único Tributario -RUT-, tendrá vigencia indefinida y en consecuencia no se exigirá su renovación

Para uso exclusivo de la DIAN

59. Anexos SI [ ] NO [X]

60. No. de Folios: 0

La información suministrada a través del formulario oficial de inscripción, actualización, suspensión y cancelación del Registro Único Tributario (RUT), deberá ser exacta y veraz; en caso de constatar inexactitud en alguno de los datos suministrados se adelantarán los procedimientos administrativos sancionatorios o de suspensión, según el caso. Parágrafo del artículo 1.6.1.2.6 del Decreto 1625 del 2016. De igual manera al formalizar el trámite el usuario fue informado y acepta la política de tratamiento de datos ley 1581 de 2012.

Firma del solicitante:

Sin perjuicio de las verificaciones que la DIAN realice.

Firma autorizada:

984. Nombre: PARRADO PARRADO DIOGENES

985. Cargo: Representante legal Certificado

DOCUMENTO CERTIFICADO SIN COSTO

Fecha generación documento PDF: 23-07-2025 11:56:19PM

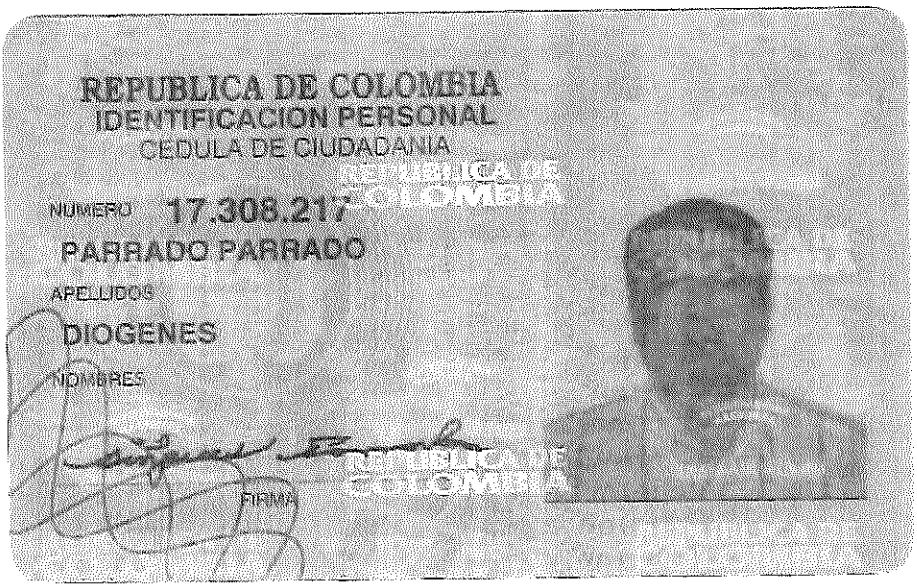

REPUBLICA DE COLOMBIA
IDENTIFICACION PERSONAL
CEDULA DE CIUDADANIA

NUMERO 17.308.217

PARRADO PARRADO

APELLIDOS

DIOGENES

NOMBRES

FIRMA

VALIDO UNICAMENTE PARA CERTIFICAR DOCUMENTOS DE ARCOE SAS

FECHA DE NACIMIENTO 07-AGO-1954

VILLAVICENCIO
(META)
LUGAR DE NACIMIENTO

1.65 ESTATURA | A+ G.S. RH | M SEXO

13-OCT-1975 VILLAVICENCIO
FECHA Y LUGAR DE EXPEDICION

REGISTRADOR NACIONAL
CARLOS ARIEL SANCHEZ TORRES

INDICE DERECHO

A-5200100-00155638-M-0017308217-20090505 0011243048A 1 6710100021

CÁMARA DE COMERCIO DE VILLAVICENCIO

CERTIFICADO DE EXISTENCIA Y REPRESENTACIÓN LEGAL

Fecha expedición: 07/10/2025 - 11:22:03
Recibo No. S002260510, Valor 11600

CÓDIGO DE VERIFICACIÓN Z8x33TBP4A

Verifique el contenido y confiabilidad de este certificado, ingresando a https://sii.confecamaras.co/vista/plantilla/cv.php?empresa=40 y digite el respectivo código, para que visualice la imagen generada al momento de su expedición. La verificación se puede realizar de manera ilimitada, durante 60 días calendario contados a partir de la fecha de su expedición.

CON FUNDAMENTO EN LA MATRÍCULA E INSCRIPCIONES EFECTUADAS EN EL REGISTRO MERCANTIL, LA CÁMARA DE COMERCIO CERTIFICA:

NOMBRE, IDENTIFICACIÓN Y DOMICILIO

Razón Social : ARCOE S.A.S
Nit : 900783521-1
Domicilio: Villavicencio, Meta

MATRÍCULA

Matrícula No: 270954
Fecha de matrícula: 17 de octubre de 2014
Ultimo año renovado: 2025
Fecha de renovación: 17 de marzo de 2025
Grupo NIIF : GRUPO II

UBICACIÓN

Dirección del domicilio principal : CL 31 26 31 BARRIO EL PORVENIR
Barrio : PORVENIR
Municipio : Villavicencio, Meta
Correo electrónico : fmcvillavicencio@hotmail.com
Teléfono comercial 1 : 3173833547
Teléfono comercial 2 : 6637339
Teléfono comercial 3 : No reportó.

Dirección para notificación judicial : CL 31 26 31 BARRIO EL PORVENIR
Barrio : PORVENIR
Municipio : Villavicencio, Meta
Correo electrónico de notificación : fmcvillavicencio@hotmail.com

La persona jurídica **SI** autorizó para recibir notificaciones personales a través del correo electrónico, de conformidad con lo establecido en los artículos 291 del Código General del Proceso y del 67 del Código de Procedimiento Administrativo y de lo Contencioso Administrativo.

CONSTITUCIÓN

Por documento privado No. 1 del 20 de septiembre de 2014 de la Asamblea Constitutiva de Villavicencio, inscrito en esta Cámara de Comercio el 17 de octubre de 2014, con el No. 50232 del Libro IX, se constituyó la persona jurídica de naturaleza comercial denominada ARCOE S.A.S.

Por documento privado No. 1 del 20 de septiembre de 2014 de la Asamblea Constitutiva de Villavicencio, inscrito en esta Cámara de Comercio el 17 de octubre de 2014, con el No. 50232 del Libro IX, se constituyó la persona jurídica de naturaleza comercial denominada ARCOE S.A.S.

REFORMAS ESPECIALES

Por Acta No. 1 del 30 de mayo de 2017 de la Asamblea General Extraordinaria de Villavicencio, inscrito en esta Cámara de Comercio el 13 de febrero de 2018, con el No. 67655 del Libro IX, se decretó POR ACTA N 1 DEL 30 DE MAYO DE 2017 EN ASAMBLEA GENERAL EXTRAORDINARIA CONSTA REFORMA PARCIAL DE ESTATUTOS (ART 5) AUMENTO DE CAPITAL AUTORIZADO

Por Acta No. 001 del 25 de enero de 2016 de la Asamblea Ordinaria De Accionistas de Villavicencio, inscrito en esta Cámara de Comercio el 06 de diciembre de 2018, con el No. 71444 del Libro IX, se decretó POR ACTA

N°001 DE FECHA 25 DE ENERO DE 2016 EN ASAMBLEA ORDINARIA DE ACCIONISTAS CONSTA REFORMA PARCIAL DE ESTATUTOS ARTICULO 5

Por Certificación del 30 de enero de 2016 de la Contador Publico de Villavicencio, inscrito en esta Cámara de Comercio el 06 de diciembre de 2018, con el No. 71447 del Libro IX, se decretó POR CERTIFICACIÓN DE FECHA 30 DE ENERO DE 2016 EXPEDIDO POR CONTADOR PUBLICO CONSTA AUMENTO DE CAPITAL SUSCRITO Y CAPITAL PAGADO

TÉRMINO DE DURACIÓN

La persona jurídica no se encuentra disuelta y su duración es indefinida.

HABILITACIÓN(ES) ESPECIAL(ES)

La persona jurídica no ha inscrito el acto administrativo que lo habilita para prestar el servicio público de transporte automotor en la modalidad de carga.

OBJETO SOCIAL

Objeto social; la sociedad podrá desarrollar cualquier actividad comercial o civil lícita. Entre otras, tendrá en un comienzo, como objeto principal la comercialización y producción de materiales del sector de la construcción y demás actividades análogas. Podrá importar y exportar. Comercio al, por mayor de materiales de construcción, artículos de ferretearía, pinturas, etc.

CAPITAL

* CAPITAL AUTORIZADO *

Valor	$ 3.500.000.000,00
No. Acciones	350.000,00
Valor Nominal Acciones	$ 10.000,00

* CAPITAL SUSCRITO *

Valor	$ 3.091.600.000,00
No. Acciones	309.160,00
Valor Nominal Acciones	$ 10.000,00

* CAPITAL PAGADO *

Valor	$ 3.091.600.000,00
No. Acciones	309.160,00
Valor Nominal Acciones	$ 10.000,00

REVOCATORIA: POR RESOLUCION 52 DE FECHA DE 16 DE NOVIEMBRE DE 2018, EXPEDIDA POR LA CAMARA DE COMERCIO DE VILLAVICENCIO, DOCUMENTO INSCRITO EL DIA 19 DE NOVIEMBRE DE 2018 BAJO EL NUMERO 7118 DEL LIBRO 09, CONSTA REVOCAR EL REGISTRO REALIZADO BAJO EL ACTO DE INSCRIPCION 67655 DEL LIBRO 9 DE REGISTRO MERCANTIL DE FECHA DE 13 DE FEBRERO DE 2018, MEDIANTE EL CUAL SE INSCRIBIO REFORMA PARCIAL DE ESTATUTOS (ARTICULO 5) AUMENTO DE CAPITAL AUTORIZADO, BAJO EL ACTA 01 DEL 30 DE MAYO DE 2017, EN ASAMBLEA GENERAL EXTRAORDINARIA DE LA SOCIEDAD ARCOE S.A.S IDENTIFICADA TRIBUTARIAMENTE CON EL NIT 900.783.521-1, INSCRITA CON MATRICULA MERCANTIL NUMERO: 270954.

FACULTADES Y LIMITACIONES DEL REPRESENTANTE LEGAL

Representacion legal: Salvo disposición en contrario, la representación legal de la sociedad a por acciones simplificada estará a cargo de una persona natural 0 jurídica quien tendrá un suplente. El representante

legal se denominara gerente y el suplente sub-Gerente. Las funciones del representante legal terminarán en caso de dimisión, de remoción, de deceso o de incapacidad en aquellos casos en que el representante legal sea una persona natural y en caso de liquidación privada o judicial, cuando el representante legal sea una persona jurídica. La cesación de las funciones del representante legal, no da lugar a ninguna indemnización de cualquier naturaleza, diferente de aquellas que le correspondieren conforme a la ley laboral, si fuere el caso. En aquellos casos en que el representante legal sea una persona jurídica, las funciones quedarán a cargo del representante legal de ésta. Cuando por alguna circunstancia la sas no pueda ser representada por el principal o suplente, podrán designarse los apoderados especiales o generales según cada caso, a través de encargos, comisiones, etc. En el evento de ausencia temporal o permanente del representante legal designado, será representante legal el suplente, quien también tendrá la facultad de comprometer a la sas mediante actos o contratos en las mismas condiciones de quien reemplaza, salvo autorización en contrario por parte del titular de la acción clase a. En caso de ausencia definitiva del titular de la acción clase a, los derechos se transferirán los herederos en la forma señalada en el código civil. Facultades del representante legal: La sociedad será gerenciada, administrada y representada legalmente ante terceros por el representante legal, quien no tendrá restricciones de contratación por razón de la naturaleza ni de la cuantía de los actos que celebre. Por lo tanto, se entenderá que el representante legal podrá celebrar o ejecutar todos los actos y contratos comprendidos el objeto social. ?El representante legal se entenderá investido de los más amplios poderes para actuar en todas las circunstancias en nombre de la sociedad, con excepción de aquellas facultades que, de acuerdo con los - Estatutos, se hubieren reservado los accionistas. En las relaciones frente a terceros, la sociedad quedará obligada por los actos y contratos celebrados por el representante legal.

NOMBRAMIENTOS

REPRESENTANTES LEGALES

Por Acta del 19 de octubre de 2015 de la Asamblea Constitutiva, inscrita/o en esta Cámara de Comercio el 30 de octubre de 2015 con el No. 55537 del libro IX, se designó a:

CARGO	NOMBRE	IDENTIFICACION
GERENTE	DIOGENES PARRADO PARRADO	C.C. No. 17.308.217

Por documento privado No. 1 del 20 de septiembre de 2014 de la Asamblea Constitutiva, inscrita/o en esta Cámara de Comercio el 17 de octubre de 2014 con el No. 50232 del libro IX, se designó a:

CARGO	NOMBRE	IDENTIFICACION
SUBGERENTE	DIEGO ANDRES PARRADO TIUSO	C.C. No. 86.060.814

REVISORES FISCALES

Por Acta No. 2-2023 del 13 de julio de 2023 de la Asamblea General De Accionistas, inscrita/o en esta Cámara de Comercio el 12 de agosto de 2023 con el No. 99490 del libro IX, se designó a:

CARGO	NOMBRE	IDENTIFICACION	T. PROF
REVISOR FISCAL	ANGELA VIVIANA GONZALEZ SOTO	C.C. No. 40.329.310	270364-T
REVISOR FISCAL SUPLENTE	MARTHA CAROLINA FORERO MARTINEZ	C.C. No. 40.342.526	154017-T

REFORMAS DE ESTATUTOS

Los estatutos de la sociedad han sido reformados así:

DOCUMENTO	INSCRIPCIÓN
*) Acta No. 1 del 30 de mayo de 2017 de la Asamblea General Extraordinaria	67655 del 13 de febrero de 2018 del libro IX
*) Acta No. 001 del 25 de enero de 2016 de la Asamblea Ordinaria De Accionistas	71444 del 06 de diciembre de 2018 del libro IX
*) Cert. del 30 de enero de 2016 de la Contador Publico	71447 del 06 de diciembre de 2018 del libro IX

RECURSOS CONTRA LOS ACTOS DE INSCRIPCIÓN

De conformidad con lo establecido en el Código de Procedimiento Administrativo y de lo Contencioso Administrativo y la Ley 962 de 2005, los Actos Administrativos de registro quedan en firme, dentro de los diez (10) días hábiles siguientes a la fecha de inscripción, siempre que no sean objeto de recursos. Para estos efectos, se informa que para la CÁMARA DE COMERCIO DE VILLAVICENCIO, los sábados **NO** son días hábiles.

Una vez interpuestos los recursos, los Actos Administrativos recurridos quedan en efecto suspensivo, hasta tanto los mismos sean resueltos, conforme lo prevé el artículo 79 del Código de Procedimiento Administrativo y de lo Contencioso Administrativo.

A la fecha y hora de expedición de este certificado, NO se encuentra en curso ningún recurso.

CLASIFICACIÓN DE ACTIVIDADES ECONÓMICAS - CIIU

Actividad principal Código CIIU: G4663
Actividad secundaria Código CIIU: H4923
Otras actividades Código CIIU: C2410 G4664

ESTABLECIMIENTOS DE COMERCIO, SUCURSALES Y AGENCIAS

A nombre de la persona jurídica, figura(n) matriculado(s) en la CÁMARA DE COMERCIO DE VILLAVICENCIO el(los) siguiente(s) establecimiento(s) de comercio:

ESTABLECIMIENTOS DE COMERCIO

Nombre: DISTRIBUCIONES J.N
Matrícula No.: 288378
Fecha de Matrícula: 18 de enero de 2016
Último año renovado: 2025
Categoría: Establecimiento de Comercio
Dirección : CALLE 36 N. 27 60
Barrio : SAN ISIDRO
Municipio: Villavicencio, Meta

Nombre: FERREMETALICAS COLOMBIA VILLAVICENCIO
Matrícula No.: 288380
Fecha de Matrícula: 18 de enero de 2016
Último año renovado: 2025
Categoría: Establecimiento de Comercio
Dirección : CALLE 31 N. 26 31
Barrio : PORVENIR
Municipio: Villavicencio, Meta

CÁMARA DE COMERCIO DE VILLAVICENCIO

CERTIFICADO DE EXISTENCIA Y REPRESENTACIÓN LEGAL

Fecha expedición: 07/10/2025 - 11:22:03
Recibo No. S002260510, Valor 11600

CÓDIGO DE VERIFICACIÓN Z8x33TBP4A

Verifique el contenido y confiabilidad de este certificado, ingresando a https://sii.confecamaras.co/vista/plantilla/cv.php?empresa=40 y digite el respectivo código, para que visualice la imagen generada al momento de su expedición. La verificación se puede realizar de manera ilimitada, durante 60 días calendario contados a partir de la fecha de su expedición.

Nombre: FERREMETALICAS COLOMBIA CEDIS VILLAVICENCIO
Matrícula No.: 313227
Fecha de Matrícula: 27 de abril de 2017
Último año renovado: 2025
Categoría: Establecimiento de Comercio
Dirección : CRA 48 N? 19 122 SUR BRR CATUMARE
Barrio : CATUMARE
Municipio: Villavicencio, Meta

SI DESEA OBTENER INFORMACIÓN DETALLADA DE LOS ANTERIORES ESTABLECIMIENTOS DE COMERCIO O DE AQUELLOS MATRICULADOS EN UNA JURISDICCIÓN DIFERENTE A LA DEL PROPIETARIO, DEBERÁ SOLICITAR EL CERTIFICADO DE MATRÍCULA MERCANTIL DEL RESPECTIVO ESTABLECIMIENTO DE COMERCIO.

LA INFORMACIÓN CORRESPONDIENTE A LOS ESTABLECIMIENTOS DE COMERCIO, AGENCIAS Y SUCURSALES, QUE LA PERSONA JURÍDICA TIENE MATRICULADOS EN OTRAS CÁMARAS DE COMERCIO DEL PAÍS, PODRÁ CONSULTARLA EN WWW.RUES.ORG.CO.

INFORMA - TAMAÑO DE EMPRESA

De conformidad con lo previsto en el artículo 2.2.1.13.2.1 del Decreto 1074 de 2015 y la Resolución 2225 de 2019 del DANE el tamaño de la empresa es MEDIANA EMPRESA.

Lo anterior de acuerdo a la información reportada por el matriculado o inscrito en el formulario RUES:

Ingresos por actividad ordinaria : $83.755.069.000,00
Actividad económica por la que percibió mayores ingresos en el periodo - CIIU : G4663.

INFORMACIÓN COMPLEMENTARIA - REPORTE A ENTIDADES

Se realizó la inscripción de la empresa y/o establecimiento en el Registro de Identificación Tributaria (RIT).

Este certificado refleja la situación jurídica registral de la sociedad, a la fecha y hora de su expedición.

IMPORTANTE: La firma digital del secretario de la CÁMARA DE COMERCIO DE VILLAVICENCIO contenida en este certificado electrónico se encuentra emitida por una entidad de certificación acreditada por el Organismo Nacional de Acreditación de Colombia (ONAC), de conformidad con las exigencias establecidas en la Ley 527 de 1999 para validez jurídica y probatoria de los documentos electrónicos.

La firma digital no es una firma digitalizada o escaneada, por lo tanto, la firma digital que acompaña este documento la podrá verificar a través de su aplicativo visor de documentos pdf.

La firma mecánica que se muestra a continuación es la representación gráfica de la firma del secretario jurídico (o de quien haga sus veces) de la Cámara de Comercio quien avala este certificado. La firma mecánica no reemplaza la firma digital en los documentos electrónicos.

Al realizar la verificación podrá visualizar (y descargar) una imagen exacta del certificado que fue entregado al usuario en el momento que se realizó la transacción.

Débora Murillo R.

***** FINAL DEL CERTIFICADO *****

PROFORMA

NO 001

FECHA 30/09/2025
VENCIMIENTO 30/10/2025

DEPOSITO Y MATERIALES LA 35
NIT. 86.049.229
CONSTRUYENDO AL META
CRA 35A N° 27-31 SAN ISIDRO
TEL 3154664115
EMAIL: DEPOSITOLA-35@HOTMAIL.COM

CLIENTE
CONSORCIO AGUAS GAITÁN 2025
NIT: 01965630
CLL 15 40 01 CC PRIMAVERA URBANA
PUERTO GAITAN
3111111

CODIGO	NOMBRE	% IVA	CANT.	VALOR UNIT.	VALOR TOTAL
101011	ALAMBRE NEGRO X KG	19	100	5,882	588,235
100486	CABO PARA PICA	19	18	10,084	181,513
454858	PALA N2 HERRAGRO	19	20	20,588	411,765
5487488	PICA HERRAGRO	19	12	36,134	433,613
0135684	VALDE NEGROS DE CONSTRUCCION	19	60	5,462	327,731
87877887	CANECA X 55 GL 2DA	0	12	110,000	1,320,000
100729	DISCO CORTE METAL DEWALT 4 1/2	19	20	4,622	92,437
100062	PUNTILLA 2 1/2 POR LIBRA	19	40	3,782	151,261
100400	CABO PARA PALA	19	42	10,084	423,529
487899	CARRETILLA MACHO ANTI PINCHAZO	19	8	184,874	1,478,992
100844	PALIN HERRAGRO	5	12	27,143	325,714
101037	BARRA HERRAGRO 18 LB	5	4	121,905	487,619

SIETE MILLONES TREINTA Y NUEVE MIL NOVECIENTOS NOVENTA Y NUEVE PESOS CON NOVENTA Y NUEVE

Subtotal	6,222,409
IVA	817,591
Descuento	0
Retencion	-155,560
Total	6,884,440

Forma de pago: Transferencia (CRÉDITO 30 DÍAS) CUENTA BANCOLOMBIA AHORRO NO 05707417431

La presente proforma no constituye una factura de venta, sino una cotización detallada de los productos solicitados.
Los precios y condiciones aquí estipulados tienen una validez de [15 días] a partir de la fecha de emisión.
Agradecemos su interés y quedamos atentos a cualquier ajuste o confirmación de la propuesta.

DIAN

Formulario del Registro Único Tributario

001

2. Concepto 02 Actualización

4. Número de formulario 14913053728

(415)7707212489984(8020) 000001491305372 8

5. Número de Identificación Tributaria (NIT): 8 6 0 4 9 2 2 9 | 6. DV: 4

12. Dirección seccional: Impuestos y Aduanas de Villavicencio 2 2

14. Buzón electrónico:

IDENTIFICACIÓN

24. Tipo de contribuyente	25. Tipo de documento	26. Número de Identificación
Persona natural o sucesión ilíquida 2	Cédula de Ciudadanía 1 3	8 6 0 4 9 2 2 9

Lugar de expedición	28. País	29. Departamento	30. Ciudad/Municipio
COLOMBIA	1 6 9	Meta 5 0	Villavicencio 0 0 1

31. Primer apellido	32. Segundo apellido	33. Primer nombre	34. Otros nombres
LOZANO	GUTIERREZ	JULIAN	HERNEY

35. Razón social:

36. Nombre comercial: DEPOSITO Y MATERIALES LA 35

37. Sigla:

UBICACIÓN

38. País	39. Departamento	40. Ciudad/Municipio
COLOMBIA 1 6 9	Meta 5 0	Villavicencio 0 0 1

41. Dirección principal: CL 35 A 27 31 BRR SAN ISIDRO

42. Correo electrónico: depositola-35@hotmail.com

43. Código postal:

44. Teléfono 1: 3 1 3 2 0 8 4 9 9 0

45. Teléfono 2: 3 1 1 8 9 4 3 5 3 7

CLASIFICACIÓN

Actividad económica					Ocupación	
Actividad principal		Actividad secundaria		Otras actividades		
46. Código	47. Fecha inicio actividad	48. Código	49. Fecha inicio actividad	50. Código 1 / 2	51. Código	52. Número establecimientos
4 7 5 2	1 9 9 9 1 1 3 0				5 3 4 2	1

Responsabilidades, Calidades y Atributos

53. Código: 5 | 1 4 | 4 2 | 4 8 | 5 2

05- Impto. renta y compl. régimen ordinar

14- Informante de exogena

42- Obligado a llevar contabilidad

48 - Impuesto sobre las ventas - IVA

52 - Facturador electrónico

Usuarios aduaneros

54. Código

Exportadores

55. Forma | 56. Tipo | Servicio 1 2 3

57. Modo

58. CPC

IMPORTANTE: Sin perjuicio de las actualizaciones a que haya lugar, la inscripción en el Registro Único Tributario -RUT-, tendrá vigencia indefinida y en consecuencia no se exigirá su renovación

Para uso exclusivo de la DIAN

59. Anexos SI [ ] NO [X]

60. No. de Folios: 0

La información suministrada a través del formulario oficial de inscripción, actualización, suspensión y cancelación del Registro Único Tributario (RUT), deberá ser exacta y veraz; en caso de constatar inexactitud en alguno de los datos suministrados se adelantarán los procedimientos administrativos sancionatorios o de suspensión, según el caso, Parágrafo del artículo 1.6.1.2.6 del Decreto 1625 del 2016. De igual manera al formalizar el trámite el usuario fue informado y acepta la política de tratamiento de datos ley 1581 de 2012.

Firma del solicitante:

Sin perjuicio de las verificaciones que la DIAN realice.

Firma autorizada:

984. Nombre: LOZANO GUTIERREZ JULIAN HERNEY

985. Cargo: CONTRIBUYENTE

COPIA CERTIFICADO DOCUMENTO SIN COSTO

Fecha generación documento PDF: 02-09-2025 08:46:44AM

REPUBLICA DE COLOMBIA
IDENTIFICACION PERSONAL
CEDULA DE CIUDADANIA

NUMERO 86.049.229

LOZANO GUTIERREZ
APELLIDOS

JULIAN HERNEY
NOMBRES

FIRMA

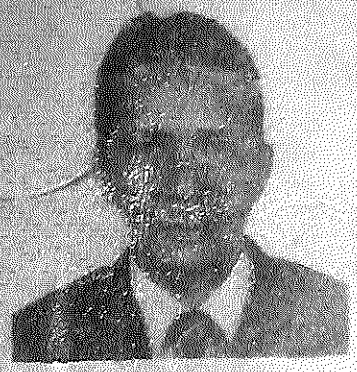

INDICE DERECHO

FECHA DE NACIMIENTO 15-ENE-1976

VILLAVICENCIO
(META)
LUGAR DE NACIMIENTO

1.70 ESTATURA | O+ G.S. RH | M SEXO

20-JUN-1994 VILLAVICENCIO
FECHA Y LUGAR DE EXPEDICION

REGISTRADORA NACIONAL
ALMABEATRIZ RENGIFO LOPEZ

CÁMARA DE COMERCIO DE VILLAVICENCIO

CERTIFICADO DE MATRÍCULA MERCANTIL DE ESTABLECIMIENTO DE COMERCIO

Fecha expedición: 11/08/2025 - 10:06:06
Recibo No. S002228077, Valor 5800

CÓDIGO DE VERIFICACIÓN krGem5BBwc

Verifique el contenido y confiabilidad de este certificado, ingresando a https://sii.confecamaras.co/vista/plantilla/cv.php?empresa=40 y digite el respectivo código, para que visualice la imagen generada al momento de su expedición. La verificación se puede realizar de manera ilimitada, durante 60 días calendario contados a partir de la fecha de su expedición.

CON FUNDAMENTO EN LA MATRÍCULA E INSCRIPCIONES EFECTUADAS EN EL REGISTRO MERCANTIL, LA CÁMARA DE COMERCIO CERTIFICA:

NOMBRE, DATOS GENERALES Y MATRÍCULA

Nombre : DEPOSITO Y MATERIALES LA 35
Matrícula No: 73368
Fecha de matrícula: 30 de noviembre de 1999
Ultimo año renovado: 2025
Fecha de renovación: 30 de marzo de 2025

UBICACIÓN

Dirección Comercial : CALLE 35A N. 27-31 - San isidro
Municipio : Villavicencio, Meta
Correo electrónico : depositola-35@hotmail.com
Teléfono comercial 1 : 3154664115
Teléfono comercial 2 : No reportó.
Teléfono comercial 3 : No reportó.

APERTURA

Por documento privado del 30 de noviembre de 1999 de la Villavicencio , inscrito en esta Cámara de Comercio el 30 de noviembre de 1999, con el No. 21711 del Libro VI, APERTURA SUCURSAL O AGENCIA.

Por documento privado del 30 de noviembre de 1999 de la Villavicencio , inscrito en esta Cámara de Comercio el 30 de noviembre de 1999, con el No. 21711 del Libro VI, APERTURA SUCURSAL O AGENCIA.

CLASIFICACIÓN DE ACTIVIDADES ECONÓMICAS - CIIU

Actividad principal Código CIIU: G4752
Actividad secundaria Código CIIU: No reportó
Otras actividades Código CIIU: No reportó

Descripción de la actividad económica reportada en el Formulario del Registro Único Empresarial y Social -RUES- : Comercio al por menor de artículos de ferreteria, pinturas y productos de vidrio en establecimientos especializados

PROPIETARIOS

Que la propiedad sobre el establecimiento de comercio la tiene(n) la(s) siguiente(s) persona(s) natural(es) o jurídica(s) :

***** Nombre :** JULIAN HERNEY LOZANO GUTIERREZ
Identificación : CC. - 86049229
Nit : 86049229-4
Domicilio : Villavicencio, Meta
Matrícula/inscripción No. : 40-73367
Fecha de matrícula/inscripción : 30 de noviembre de 1999
Último año renovado : 2025
Fecha de renovación : 30 de marzo de 2025

RECURSOS CONTRA LOS ACTOS DE INSCRIPCIÓN

De conformidad con lo establecido en el Código de Procedimiento Administrativo y de lo Contencioso Administrativo y la Ley 962 de 2005, los Actos Administrativos de registro quedan en firme, dentro de los

diez (10) días hábiles siguientes a la fecha de inscripción, siempre que no sean objeto de recursos. Para estos efectos, se informa que para la CÁMARA DE COMERCIO DE VILLAVICENCIO, los sábados **NO** son días hábiles.

Una vez interpuestos los recursos, los Actos Administrativos recurridos quedan en efecto suspensivo, hasta tanto los mismos sean resueltos, conforme lo prevé el artículo 79 del Código de Procedimiento Administrativo y de lo Contencioso Administrativo.

A la fecha y hora de expedición de este certificado, NO se encuentra en curso ningún recurso.

Este certificado refleja la situación jurídica registral del establecimiento, a la fecha y hora de su expedición.

IMPORTANTE: La firma digital del secretario de la CÁMARA DE COMERCIO DE VILLAVICENCIO contenida en este certificado electrónico se encuentra emitida por una entidad de certificación acreditada por el Organismo Nacional de Acreditación de Colombia (ONAC), de conformidad con las exigencias establecidas en la Ley 527 de 1999 para validez jurídica y probatoria de los documentos electrónicos.

La firma digital no es una firma digitalizada o escaneada, por lo tanto, la firma digital que acompaña este documento la podrá verificar a través de su aplicativo visor de documentos pdf.

La firma mecánica que se muestra a continuación es la representación gráfica de la firma del secretario jurídico (o de quien haga sus veces) de la Cámara de Comercio quien avala este certificado. La firma mecánica no reemplaza la firma digital en los documentos electrónicos.

Al realizar la verificación podrá visualizar (y descargar) una imagen exacta del certificado que fue entregado al usuario en el momento que se realizó la transacción.

Débora Murillo R

***** FINAL DEL CERTIFICADO *****

banco popular

WWW.BANCOPOPULAR.COM.CO

Archivos Cargados

A continuación el detalle de: Resumen Registros Enviados - Ver

Fecha Carga	Valor Archivo Enviado	No. Total Registros	Nombre del archivo	Producto Originador
20251007	$ 319.855.900,00	1	h2hpop034870	500807651648

Detalle de pago

No. Identificación destinatario	Nombre Receptor	Valor de la operación	Entidad Financiera	No. Producto Destino	Tipo Transacción	Proposito de la Transacción	resultado de la operacion
800216499	AGOFER LTDA	$ 319.855.900,00	Bancolombia	20575857415	ahorros	PAGO	Transaccion Procesada

AGOFER, ACERO A LA MANO

[800216499] AGOFER S.A.S.
https://agofer.com.co

Proforma: PV/1765662

CONSORCIO AGUAS GAITAN 2025 NIT: 901965630

CL 15 40 01 CC Y EMPRESARIAL PRIMAVERA URBANA
Meta Villavicencio
3123143658 - 3123143658
consorcioaguasgaitan2025@gmail.com

Asesor
Angie Tatiana Ramos Diaz
Villavicencio
atramos@agofer.com.co

Término
Pago anticipado
Incoterm.
[EXW] EN FÁBRICA

Peso total
67,816.97
Fecha
2025-10-02 10:16:41

AGOFER S.A.S. 800216499

- Autorretenedor Res. N° 0010 1994-02-11
- Gran Contribuyente Res. N° 000076 2016-12-01
- Régimen Común Y Agente Retenedor de IVA
- Actividad Económica CIIU 4752

Entrega
Agofer Entrega

Descripcion	Cantidad	Unidad	Precio Unitario	Precio Total
[TEC1040300061] Tubo Estructural Grado C Cuadrado 150 x 150 x 6m (4.0mm)	227.00	Unidades	462,056.00	104,886,712.00
[TEP2020139061] Tubo Estructural Grado C Rectangular 90 x 50 x 6m (2.0mm)	299.00	Unidades	101,517.00	30,353,583.00
[TEP2025120061] Tubo Estructural Grado C Rectangular 80 x 40 x 6m (2.5mm)	454.00	Unidades	103,275.00	46,886,850.00
[TEP1025140061] Tubo Estructural Grado C Cuadrado 70 x 70 x 6m (2.5mm)	362.00	Unidades	125,775.00	45,530,550.00
[TEP1020180061] Tubo Estructural Grado C Cuadrado 90 x 90 x 6m (2.0mm)	36.00	Unidades	130,884.00	4,711,824.00
[TEP1025180061] Tubo Estructural Grado C Cuadrado 90 x 90 x 6m (2.5mm)	104.00	Unidades	162,513.00	16,901,352.00
[TEC1025180061] Tubo Estructural Grado C Cuadrado 90 x 90 x 6m (2.5mm)	120.00	Unidades	162,630.00	19,515,600.00

Este pedido de ventarecoge las condiciones comerciales pactadas entre Agofer y el cliente; Agofer emitirá factura de venta al momento de entregar la mercancía. No se aceptan reclamos después de 10 días de emitida la factura. Consulte nuestra Promesa Comercial en agofer.co/politicas/

Base Imponible:	268,786,471.00
Impuestos:	51,069,429.00
Total:	319,855,900.00

Agofer cuenta con certificación ISO 9001:2015 y con sellos de calidad otorgados por elICONTEC para algunos de los productos fabricados por nosotros. Todos los productos comercializados por Agofer cumplen con normas de calidad establecidas, las cuales incluyen tolerancias predeterminadas. Es importante destacar que, para mantener la calidad de cada producto, el cliente tiene la responsabilidad de almacenarlo en un espacio físico adecuado, con condiciones ambientales que lo protejan de la intemperie y de posibles daños físicos. En particular las cubiertas y láminas aluzinc y galvanizadas son materiales que pueden sufrir afectaciones grandes si entran en contacto con el agua antes de su instalación definitiva. Por favor consulte en nuestra página web nuestro catálogo de almacenamiento e instalación de cubiertas para obtener más información. Agofer no responderá por materiales que no han sido adecuadamente manipulados y/o almacenados y que debido a esto hayan sufrido afectación.

El valor de: Trescientos Diecinueve Millones Ochocientos Cincuenta Y Cinco Mil Novecientos

Observaciones:

Datos transportista autorizado para entrega

Acepto las condiciones contenidas en este pedido de venta, y autorizo a las pesonas aquí detalladas a recoger la mercancía en mi nombre.

Nombre | CC | Firma | Sello | Fecha

FACTURA

DIAN

Formulario del Registro Único Tributario

001

2. Concepto 0 2 Actualización

4. Número de formulario 141139218736

(415)7707212489984(8020) 000014113921873 6

5. Número de Identificación Tributaria (NIT)	6. DV	12. Dirección seccional	14. Buzón electrónico
8 0 0 2 1 6 4 9 9	1	Operativa de Grandes Contribuyentes 3 1	

IDENTIFICACIÓN

24. Tipo de contribuyente	25. Tipo de documento	26. Número de Identificación
Persona jurídica 1		

Lugar de expedición	28. País	29. Departamento	30. Ciudad/Municipio

31. Primer apellido	32. Segundo apellido	33. Primer nombre	34. Otros nombres

35. Razón social
AGOFER S A S

36. Nombre comercial	37. Sigla

UBICACIÓN

38. País	39. Departamento	40. Ciudad/Municipio
COLOMBIA 1 6 9	Bogotá D.C. 1 1	Bogotá, D.C. 0 0 1

41. Dirección principal
CL 12 A 38 45

42. Correo electrónico contabilidad@agofer.com.co

43. Código postal	44. Teléfono 1	45. Teléfono 2
1 4 7 2	3 1 4 2 0 9 6 7 4 4	6 0 1 7 4 3 4 4 4 4

CLASIFICACIÓN

Actividad económica						Ocupación	
Actividad principal		Actividad secundaria		Otras actividades			
46. Código	47. Fecha inicio actividad	48. Código	49. Fecha inicio actividad	50. Código 1	2	51. Código	52. Número establecimientos
4 7 5 2	2 0 1 0 0 2 0 1	2 5 1 1	2 0 2 1 1 1 0 1				1 1

Responsabilidades, Calidades y Atributos

53. Código

1	2	3	4	5	6	7	8	9	10	11	12	13	14	15	16	17	18	19	20	21	22	23	24	25	26
3	5	7	8	9	1 0	1 3	1 4	1 5	1 8	2 6	4 1	4 2	4 8	5 2	5 5	5 9									

03- Impuesto al patrimonio
05- Impto. renta y compl. régimen ordinar
07- Retención en la fuente a título de rent
08- Retención timbre nacional
09- Retención en la fuente en el impuesto
10- Obligado aduanero
13- Gran contribuyente
14- Informante de exogena
15- Autorretenedor
18- Precios de transferencia
26- Declaración individual precios de tran
41- Declaración anual de activos en el exte
42- Obligado a llevar contabilidad
48 - Impuesto sobre las ventas - IVA
52 - Facturador electrónico
55 - Informante de Beneficiarios Finales
59 - Autorretención especial renta

Usuarios aduaneros

54. Código

1	2	3	4	5	6	7	8	9	10
2 2	2 3								

11	12	13	14	15	16	17	18	19	20

Exportadores

55. Forma	56. Tipo	Servicio	1	2	3
3	1	57. Modo			
		58. CPC			

IMPORTANTE: Sin perjuicio de las actualizaciones a que haya lugar, la inscripción en el Registro Único Tributario -RUT-, tendrá vigencia indefinida y en consecuencia no se exigirá su renovación

Para uso exclusivo de la DIAN

59. Anexos SI [ ] NO [X] 60. No. de Folios: 0

La información suministrada a través del formulario oficial de inscripción, actualización, suspensión y cancelación del Registro Único Tributario (RUT), deberá ser exacta y veraz; en caso de constatar inexactitud en alguno de los datos suministrados se adelantarán los procedimientos administrativos sancionatorios o de suspensión, según el caso, Parágrafo del artículo 1.6.1.2.6 del Decreto 1625 del 2016. De igual manera al formalizar el trámite el usuario fue informado y acepta la política de tratamiento de datos ley 1581 de 2012.

Firma del solicitante:

Sin perjuicio de las verificaciones que la DIAN realice.

Firma autorizada:

984. Nombre GOMEZ GOMEZ JUAN GUILLERMO

985. Cargo Representante legal Certificado

DOCUMENTO CERTIFICADO SIN COSTO

Fecha generación documento PDF: 09-01-2025 04:12:04PM

CÁMARA DE COMERCIO DE VILLAVICENCIO

CERTIFICADO DE MATRÍCULA MERCANTIL DE AGENCIA

Fecha expedición: 27/04/2023 - 10:24:26
Recibo No. S001669256, Valor 3600

CÓDIGO DE VERIFICACIÓN SBWFEXp2XW

Verifique el contenido y confiabilidad de este certificado, ingresando a https://sii.confecamaras.co/vista/plantilla/cv.php?empresa=40 y digite el respectivo código, para que visualice la imagen generada al momento de su expedición. La verificación se puede realizar de manera ilimitada, durante 60 días calendario contados a partir de la fecha de su expedición.

CON FUNDAMENTO EN LA MATRÍCULA E INSCRIPCIONES EFECTUADAS EN EL REGISTRO MERCANTIL, LA CÁMARA DE COMERCIO CERTIFICA:

NOMBRE, DATOS GENERALES Y MATRÍCULA

Nombre : AGOFER VILLAVICENCIO
Matrícula No: 288007
Fecha de matrícula: 08 de enero de 2016
Ultimo año renovado: 2023
Fecha de renovación: 29 de marzo de 2023

UBICACIÓN

Dirección del domicilio principal : CRA 21 B N. 8B-24 - Primavera
Municipio : Villavicencio, Meta
Correo electrónico : contabilidad@agofer.com.co
Teléfono comercial 1 : 3117640337
Teléfono comercial 2 : 3142096744
Teléfono comercial 3 : No reportó.

PROPIETARIO - CASA PRINCIPAL

Nombre de la persona jurídica propietaria (Casa Principal): AGOFER SAS
Matrícula/inscripción : 04-1591365
Nit/Identificación : 800216499-1
Dirección : CALLE 12 A N. 58-45
Teléfono : 7434444
Domicilio Casa Principal : Bogotá, Distrito Capital

APERTURA DE AGENCIA

Por Acta No. 66 del 26 de junio de 2015 de la Asamblea De Asociados de Bogota, inscrito en esta Cámara de Comercio el 08 de enero de 2016, con el No. 41581 del Libro VI, POR MEDIO DEL CUAL SE APRUEVA LA APERTURA DE AGENCIA EN MUCIPIO DE VILLAVICENCIO.

Por Acta No. 66 del 26 de junio de 2015 de la Asamblea De Asociados de Bogota, inscrito en esta Cámara de Comercio el 08 de enero de 2016, con el No. 41581 del Libro VI, POR MEDIO DEL CUAL SE APRUEVA LA APERTURA DE AGENCIA EN MUCIPIO DE VILLAVICENCIO.

NOMBRAMIENTO DE ADMINISTRADOR

Por Acta No. 76 del 21 de noviembre de 2018 de la Junta Directiva , inscrita/o en esta Cámara de Comercio el 27 de diciembre de 2018 con el No. 45486 del libro VI, se designó a:

CARGO	NOMBRE	IDENTIFICACION
ADMINISTRADOR	DANIELA STEFANNY DIAZ ROJAS	C.C. No. 1.120.368.944

RECURSOS CONTRA LOS ACTOS DE INSCRIPCIÓN

De conformidad con lo establecido en el Código de Procedimiento Administrativo y de lo Contencioso Administrativo y la Ley 962 de 2005, los Actos Administrativos de registro quedan en firme, dentro de los diez (10) días hábiles siguientes a la fecha de inscripción, siempre que no sean objeto de recursos. Para estos efectos, se informa que para la CÁMARA DE COMERCIO DE VILLAVICENCIO, los sábados **NO** son días hábiles.

CÁMARA DE COMERCIO DE VILLAVICENCIO

CERTIFICADO DE MATRÍCULA MERCANTIL DE AGENCIA

Fecha expedición: 27/04/2023 - 10:24:26
Recibo No. S001669256, Valor 3600

CÓDIGO DE VERIFICACIÓN SBWFEXp2XW

Verifique el contenido y confiabilidad de este certificado, ingresando a https://sii.confecamaras.co/vista/plantilla/cv.php?empresa=40 y digite el respectivo código, para que visualice la imagen generada al momento de su expedición. La verificación se puede realizar de manera ilimitada, durante 60 días calendario contados a partir de la fecha de su expedición.

Una vez interpuestos los recursos, los Actos Administrativos recurridos quedan en efecto suspensivo, hasta tanto los mismos sean resueltos, conforme lo prevé el artículo 79 del Código de Procedimiento Administrativo y de lo Contencioso Administrativo.

A la fecha y hora de expedición de este certificado, NO se encuentra en curso ningún recurso.

CLASIFICACIÓN DE ACTIVIDADES ECONÓMICAS - CIIU

Actividad principal Código CIIU: G4752
Actividad secundaria Código CIIU: No reportó
Otras actividades Código CIIU: No reportó

Descripción de la actividad económica reportada en el Formulario del Registro Único Empresarial y Social -RUES- : Comercio de materiales para la construcción

INFORMACIÓN COMPLEMENTARIA - REPORTE A ENTIDADES

Se realizó la inscripción de la empresa y/o establecimiento en el Registro de Identificación Tributaria (RIT).

Este certificado refleja la situación jurídica registral de la agencia, a la fecha y hora de su expedición.

IMPORTANTE: La firma digital del secretario de la CÁMARA DE COMERCIO DE VILLAVICENCIO contenida en este certificado electrónico se encuentra emitida por una entidad de certificación abierta autorizada y vigilada por la Superintendencia de Industria y Comercio, de conformidad con las exigencias establecidas en la Ley 527 de 1999 para validez jurídica y probatoria de los documentos electrónicos.

La firma digital no es una firma digitalizada o escaneada, por lo tanto, la firma digital que acompaña este documento la podrá verificar a través de su aplicativo visor de documentos pdf.

La firma mecánica que se muestra a continuación es la representación gráfica de la firma del secretario jurídico (o de quien haga sus veces) de la Cámara de Comercio quien avala este certificado. La firma mecánica no reemplaza la firma digital en los documentos electrónicos.

Al realizar la verificación podrá visualizar (y descargar) una imagen exacta del certificado que fue entregado al usuario en el momento que se realizó la transacción.

Débora Murillo R

***** FINAL DEL CERTIFICADO *****

Fecha Actual: 2025/10/09 | Hora: 10:16 | IP: 163.116.226.115

banco popular WWW.BANCOPOPULAR.COM.CO

Archivos Cargados

Estimado (a): MARIA FERNANDA MERCHAN AMAYA

A continuación el detalle de: Resumen Registros Enviados - Ver Registros

Tipo Archivo	Nombre Archivo	Nombre Técnico Archivo	Fecha Envio	Valor Total Archivo	No. Registros Enviados	Estado
Pagos	34891	PVGF01OOBU	2025/10/07	$32,717,660,00	1	Procesado

Información Adicional

Fecha Carga	Hora Carga	Hora Envio	Usuario Creador	Fecha Actualización	Hora Actualización	Valor Total Archivo	Valor Archivo Enviado
2025/10/07	15:47:02	15:52:55	ANDRES FORERO PEREZ	2025/10/08	18:20:01	$32,717,660,00	$32,717,660,00

Valor Registros	Valor Registros Errados	No. Total Registros	No. Registros	No. Registros	No. Registros en	Usuario Aprueba/Rechaza
30,00		1	0		0	KATHERIN PEREZ URUEÑA

Detalle de pago

Producto Originador	Fecha Efectiva	Valor Transacción	No. Identificación Receptor	Nombre Receptor	No. Ruta	Entidad Financiera	No. Digito Chequeo	Tipo Transacción	No. Producto Destino	No. Identificación Originador	Proposito de la Transacción	Descripción Causal Rechazo	Estado
500907651648	2025/10/07	$32,717,660,00	17321114	LUIS BELTRAN SUA VELAN	00001	Banco Bilbao Vizcaya Argentaria Colombia S.A.	9	Crédito Cuenta Corriente	0742006840	000000830053691	PAGOS		Exitoso

LA ESMERALDA
MINA RIO GUATIQUIA

Luis Beltran Sua Velandia
Nit.: 17.321.114-0 Regimen Comun
Calle 6 N° 7-21 Centro Pto. Lopez (Meta)

FACTURA PROFORMA N°: 001

Fecha: viernes, 3 de octubre de 2025

CLIENTE: CONSORCIO AGUAS GAITAN 2025
NIT: 901.965.630-1
DIRECCION: CL 15 40 01 CC Y EMPRESA PRIMAVERA URBANA
TELEFAX: 6073667462

CANTIDAD	DESCRIPCIÓN DEL PRODUCTO/SERVICIO	VALOR UNITARIO	VALOR TOTAL
56	M3 de material de arena de planta	$ 47.000	$ 2.632.000
56	m3 de material de grava 3/4	$ 47.000	$ 2.632.000
868	m3 de arena de rio	$ 25.000	$ 21.700.000
28	m3 de piedra filtro	$ 40.000	$ 1.120.000
OBSERVACIONES:		SUBTOTAL:	$ 28.084.000
		IVA:	$ 5.335.960
		RETENCION	$ 702.100
		VALOR TOTAL:	$ 32.717.860

BS INVERSIONES
Nit.: 17.321.114-0
SECRETARIA

Firma Autorizada:_____ Firma Cliente:_____

DIAN

Formulario del Registro Único Tributario

001

2. Concepto 0 2 Actualización

4. Número de formulario 141194991501

(415)7707212489984(8020) 000014119499150 1

5. Número de Identificación Tributaria (NIT)	6. DV	12. Dirección seccional	14. Buzón electrónico
1 7 3 2 1 1 1 4	0	Impuestos y Aduanas de Villavicencio 2 2	

IDENTIFICACIÓN

24. Tipo de contribuyente	25. Tipo de documento	26. Número de Identificación
Persona natural o sucesión ilíquida 2	Cédula de Ciudadanía 1 3	1 7 3 2 1 1 1 4

Lugar de expedición	28. País	29. Departamento	30. Ciudad/Municipio
COLOMBIA	1 6 9	Meta 5 0	Villavicencio 0 0 1

31. Primer apellido	32. Segundo apellido	33. Primer nombre	34. Otros nombres
SUA	VELANDIA	LUIS	BELTRAN

35. Razón social

36. Nombre comercial	37. Sigla
L.B.S. INVERSIONES MINA RIO GUATIQUIA	

UBICACIÓN

38. País	39. Departamento	40. Ciudad/Municipio
COLOMBIA 1 6 9	Meta 5 0	Puerto López 5 7 3

41. Dirección principal
CL 6 14 49 P 2 BRR JARDIN

42. Correo electrónico facturacionminalaesmeralda@gmail.com

43. Código postal	44. Teléfono 1	45. Teléfono 2
	3 5 0 4 5 9 4 9 3 7	

CLASIFICACIÓN

Actividad económica						Ocupación	
Actividad principal		Actividad secundaria		Otras actividades			
46. Código	47. Fecha inicio actividad	48. Código	49. Fecha inicio actividad	50. Código 1	2	51. Código	52. Número establecimientos
0 8 1 1	2 0 0 7 0 6 0 1	5 5 1 1	2 0 0 6 1 0 1 7	4 9 2 3		1 3 1 4	5

Responsabilidades, Calidades y Atributos

53. Código 5 7 1 4 2 2 4 2 4 8 5 2

05- Impto. renta y compl. régimen ordinar
07- Retención en la fuente a título de rent
14- Informante de exogena
22- Obligado a cumplir deberes formales a
42- Obligado a llevar contabilidad
48 - Impuesto sobre las ventas - IVA
52 - Facturador electrónico

Usuarios aduaneros	Exportadores
54. Código	55. Forma / 56. Tipo / Servicio / 57. Modo / 58. CPC

IMPORTANTE: Sin perjuicio de las actualizaciones a que haya lugar, la inscripción en el Registro Único Tributario -RUT-, tendrá vigencia indefinida y en consecuencia no se exigirá su renovación

Para uso exclusivo de la DIAN

59. Anexos SI [ ] NO [X] 60. No. de Folios: 0

La información suministrada a través del formulario oficial de inscripción, actualización, suspensión y cancelación del Registro Único Tributario (RUT), deberá ser exacta y veraz; en caso de constatar inexactitud en alguno de los datos suministrados se adelantarán los procedimientos administrativos sancionatorios o de suspensión, según el caso, Parágrafo del artículo 1.6.1.2.6 del Decreto 1625 del 2016. De igual manera al formalizar el trámite el usuario fue informado y acepta la política de tratamiento de datos ley 1581 de 2012.

Firma del solicitante:

Sin perjuicio de las verificaciones que la DIAN realice.

Firma autorizada:

984. Nombre SUA VELANDIA LUIS BELTRAN

985. Cargo CONTRIBUYENTE

DOCUMENTO SIN COSTO CERTIFICADO

Fecha generación documento PDF: 04-08-2025 10:26:06AM

CÁMARA DE COMERCIO DE VILLAVICENCIO

CERTIFICADO DE MATRÍCULA MERCANTIL DE PERSONA NATURAL

Fecha expedición: 20/09/2025 - 16:18:54
Recibo No. S002074904, Valor 5800

CÓDIGO DE VERIFICACIÓN UpAmVZ8G89

Verifique el contenido y confiabilidad de este certificado, ingresando a https://sii.confecamaras.co/vista/plantilla/cv.php?empresa=40 y digite el respectivo código, para que visualice la imagen generada al momento de su expedición. La verificación se puede realizar de manera ilimitada, durante 60 días calendario contados a partir de la fecha de su expedición.

CON FUNDAMENTO EN LA MATRÍCULA E INSCRIPCIONES EFECTUADAS EN EL REGISTRO MERCANTIL, LA CÁMARA DE COMERCIO CERTIFICA:

NOMBRE, IDENTIFICACIÓN Y DOMICILIO

Nombres y apellidos : LUIS BELTRAN SUA VELANDIA
Identificación : CC. - 17321114
Nit : 17321114-0
Domicilio: Puerto López, Meta

MATRÍCULA

Matrícula No: 58716
Fecha de matrícula: 19 de agosto de 1997
Ultimo año renovado: 2025
Fecha de renovación: 24 de enero de 2025
Grupo NIIF : GRUPO III - MICROEMPRESAS

UBICACIÓN

Dirección del domicilio principal : CALLE 6 NO 7- 38 PISO 2 - Centro puerto lopez meta
Municipio : Puerto López, Meta
Correo electrónico : lbsinversiones@hotmail.com
Teléfono comercial 1 : 6450544
Teléfono comercial 2 : 3504594937 Teléfono
comercial 3 : No reportó.

Dirección para notificación judicial : CALLE 6 NO 7- 38 PISO 2 - Centro puerto lopez meta
Municipio : Puerto López, Meta
Correo electrónico de notificación : lbsinversiones@hotmail.com

La persona natural **SI** autorizó para recibir notificaciones personales a través del correo electrónico, de conformidad con lo establecido en los artículos 291 del Código General del Proceso y del 67 del Código de Procedimiento Administrativo y de lo Contencioso Administrativo.

CLASIFICACIÓN DE ACTIVIDADES ECONÓMICAS - CIIU

Actividad principal Código CIIU: E0811
Actividad secundaria Código CIIU: H4923
Otras actividades Código CIIU: I5511

Descripción de la actividad económica reportada en el Formulario del Registro Único Empresarial y Social -RUES- : Extraccion de piedra, arena, arcillas comunes, yeso y anhidrita transporte de carga por carretera alojamiento en hoteles

INFORMACION FINANCIERA

El comerciante matriculado reportó la siguiente información financiera, la cual corresponde a la última información reportada en la matrícula mercantil, así:

Estado de la situación financiera:
Activo corriente: $22.000.000,00
Activo no corriente: $0,00
Activo total: $22.000.000,00
Pasivo corriente: $0,00
Pasivo no corriente: $0,00
Pasivo total: $0,00
Patrimonio neto: $22.000.000,00
Pasivo más patrimonio: $22.000.000,00

Estado de resultados: Ingresos
actividad ordinaria: $1,00
Otros ingresos: $0,00
Costo de ventas: $0,00
Gastos operacionales: $0,00
Otros gastos: $0,00
Gastos por impuestos: $0,00
Utilidad operacional: $0,00
Resultado del periodo: $0,00

RECURSOS CONTRA LOS ACTOS DE INSCRIPCIÓN

De conformidad con lo establecido en el Código de Procedimiento Administrativo y de lo Contencioso Administrativo y la Ley 962 de 2005, los Actos Administrativos de registro quedan en firme, dentro de los diez (10) días hábiles siguientes a la fecha de inscripción, siempre que no sean objeto de recursos. Para estos efectos, se informa que para la CÁMARA DE COMERCIO DE VILLAVICENCIO, los sábados **NO** son días hábiles.

Una vez interpuestos los recursos, los Actos Administrativos recurridos quedan en efecto suspensivo, hasta tanto los mismos sean resueltos, conforme lo prevé el artículo 79 del Código de Procedimiento Administrativo y de lo Contencioso Administrativo. A la fecha y hora de expedición de este certificado, NO se encuentra en curso ningún recurso.

ESTABLECIMIENTOS DE COMERCIO, SUCURSALES Y AGENCIAS

A nombre de la persona natural, figura(n) matriculado(s) en la CÁMARA DE COMERCIO DE VILLAVICENCIO el(los) siguiente(s) establecimiento(s) de comercio:

ESTABLECIMIENTOS DE COMERCIO

Nombre: HOTEL REAL KATERIN
Matrícula No.: 252114
Fecha de Matrícula: 16 de julio de 2013
Último año renovado: 2025
Categoría: Establecimiento de Comercio
Dirección : CALLE 6 NO. 14-49 - Ciudad Jardin
Municipio: Puerto López, Meta

Nombre: MINA RIO GUATIQUIA LA ESMERALDA
Matrícula No.: 256900
Fecha de Matrícula: 23 de octubre de 2013
Último año renovado: 2025
Categoría: Establecimiento de Comercio
Dirección : CALLE 6 N. 7 - 38 PISO 2 - Centro Puerto Lopez Meta
Municipio: Puerto López, Meta

SI DESEA OBTENER INFORMACIÓN DETALLADA DE LOS ANTERIORES ESTABLECIMIENTOS DE COMERCIO O DE AQUELLOS MATRICULADOS EN UNA JURISDICCIÓN DIFERENTE A LA DEL PROPIETARIO, DEBERÁ SOLICITAR EL CERTIFICADO DE MATRÍCULA MERCANTIL DEL RESPECTIVO ESTABLECIMIENTO DE COMERCIO.
LA INFORMACIÓN CORRESPONDIENTE A LOS ESTABLECIMIENTOS DE COMERCIO, AGENCIAS Y SUCURSALES, QUE LA PERSONA NATURAL TIENE MATRICULADOS EN OTRAS CÁMARAS DE COMERCIO DEL PAÍS, PODRÁ CONSULTARLA EN WWW.RUES.ORG.CO.

CÁMARA DE COMERCIO DE VILLAVICENCIO

CERTIFICADO DE MATRÍCULA MERCANTIL DE PERSONA NATURAL

Fecha expedición: 20/09/2025 - 16:18:54
Recibo No. S002074904, Valor 5800

CÓDIGO DE VERIFICACIÓN UpAmVZ8G89

Verifique el contenido y confiabilidad de este certificado, ingresando a https://sii.confecamaras.co/vista/plantilla/cv.php?empresa=40 y digite el respectivo código, para que visualice la imagen generada al momento de su expedición. La verificación se puede realizar de manera ilimitada, durante 60 días calendario contados a partir de la fecha de su expedición.

HABILITACIÓN(ES) ESPECIAL(ES)

La persona natural no ha inscrito el acto administrativo que lo habilita para prestar el servicio público de transporte automotor en la modalidad de carga.

INFORMA - TAMAÑO DE EMPRESA

De conformidad con lo previsto en el artículo 2.2.1.13.2.1 del Decreto 1074 de 2015 y la Resolución 2225 de 2019 del DANE el tamaño de la empresa es MICRO EMPRESA. Lo anterior de acuerdo a la información reportada por el matriculado o inscrito en el formulario RUES:

Ingresos por actividad ordinaria : $1,00 Actividad económica por la que percibió mayores ingresos en el periodo - CIIU : B0811.

Este certificado refleja la situación jurídica registral de la persona natural, a la fecha y hora de su expedición.

IMPORTANTE: La firma digital del secretario de la CÁMARA DE COMERCIO DE VILLAVICENCIO contenida en este certificado electrónico se encuentra emitida por una entidad de certificación acreditada por el Organismo Nacional de Acreditación de Colombia (ONAC), de conformidad con las exigencias establecidas en la Ley 527 de 1999 para validez jurídica y probatoria de los documentos electrónicos.

La firma digital no es una firma digitalizada o escaneada, por lo tanto, la firma digital que acompaña este documento la podrá verificar a través de su aplicativo visor de documentos pdf.

La firma mecánica que se muestra a continuación es la representación gráfica de la firma del secretario jurídico (o de quien haga sus veces) de la Cámara de Comercio quien avala este certificado. La firma mecánica no reemplaza la firma digital en los documentos electrónicos.
Al realizar la verificación podrá visualizar (y descargar) una imagen exacta del certificado que fue entregado al usuario en el momento que se realizó la transacción.

Débora Murillo R

*** FINAL DEL CERTIFICADO ***

banco popular

WWW.BANCOPOPULAR.COM.CO

Archivos Cargados

A continuación el detalle de: Resumen Registros Enviados - Ver

Fecha Carga	Valor Archivo Enviado	No. Total Registros	Nombre del archivo	Producto Originador
20251008	$ 25.131.613,00	1	h2hpop034983	500807651648

Detalle de pago

No. Identificación destinatario	Nombre Receptor	Valor de la operación	Entidad Financiera	No. Producto Destino	Tipo Transacción	Proposito de la Transacción	resultado de la operacion
901965630	CONSORCIO AGUAS GAITAN	$ 25.131.613,00	Bancolombia	84400008225	ahorros	PAGO	Transaccion Procesada

RELACION PAGOS PARA REEMBOLSO						
DESCRIPCIÓN	PERSONAL	MES O PERIODO	VALOR	METODO DE PAGO		
				PAGO POR CONSIGNACIÓN A CUENTA BANCARIA	PAGO EN EFECTIVO	PAGO POR PSE
NOMINA CONSORCIO AGUAS GAITAN 2025	LUIS FERNANDO MUÑOZ	1-15 SEPTIEMBRE	$ 5.005.000		$ 5.005.000	
		16-30 SEPTIEMBRE	$ 4.763.000	$ 4.763.000		
	FRANCY CAROLINA AREVALO	29-30 AGOSTO	$ 100.633	$ 1.610.133		
		1-15 SEPTIEMBRE	$ 754.750			
		16-30 SEPTIEMBRE	$ 754.750			
	GUILLERMO ALBERTO OSORIO	29-30 AGOSTO	$ 202.400	$ 2.470.400	$ 768.000	
		1-15 SEPTIEMBRE	$ 1.518.000			
		16-30 SEPTIEMBRE	$ 1.518.000			
	ROSEMBERG MURCIA JOJOA	29-30 AGOSTO	$ 130.613	$ 1.110.213		
		1-15 SEPTIEMBRE	$ 979.600			
		16-30 SEPTIEMBRE	$ 979.600	$ 979.600		
	WENDY GARZON GARCIA	17-30 SEPTIEMBRE	$ 1.080.867	$ 1.080.867		
CONTRATO POR PRESTACION DE SERVICIOS	WENDY GARZON GARCIA	29-08 AL 16-09	$ 854.100		$ 854.100	
	ANGY CASTILLO BLANDON	01-30 SEPTIEMBRE	$ 885.000		$ 885.000	
FIC-SENA		SEPTIEMBRE	$ 106.800	$ 106.800		
APORTES A SEGURIDAD SOCIAL		AGOSTO	$ 151.700	$ 151.700		
		SEPTIEMBRE	$ 5.346.800	$ 152.000		$ 5.194.800
TOTAL			**$ 25.131.613**			

CONSORCIO AGUAS GAITÁN 2025

CONSORCIO AGUAS GAITAN 2025

NIT. 901.905.630-1

Nomina del día 16 al 31 de Agosto de 2.025

				DEVENGADO								DEDUCCIONES						
Nombre del Empleado	No. Identificación	Cargo	RIESGO	Sueldo Basico	Dias trabajados	Total basico	Aux de transporte	Licencia Remunerada	Incapacidad (EPS/ARL)	Pacto No Salarial	Total Devengado	Salud	Pension	Prestamos	Aportes SS pendiente de vacaciones	Total Deducciones	Neto Pagado	OBSERVACIONES
AREVALO GARZON FRANCY CAROLINA (I)	40.325.478	DIRECTOR DE OBRA	5	$ 1.423.500	2	$ 94.900	$ 13.333	$ -	$ -	$ -	$ 108.233	$ 3.800	$ 3.800	$ -	$ -	$ 7.600	$ 100.633	Se envia desprendible de nómina al correo: CAROLINA05_INGCIVIL@hotmail.com
MURCIA JOJOA ROSEMBERG (I)	17.497.322	CONDUCTOR	5	$ 1.912.000	2	$ 127.467	$ 13.333	$ -	$ -	$ -	$ 140.800	$ 5.094	$ 5.094	$ -	$ -	$ 10.187	$ 130.613	Se envia desprendible de nómina al correo: asesoriasfym@outlook.com
OSORIO VARGAS GUILLERMO ALBERTO (I)	1.121.834.340	INGENIERO RESIDENTE	6	$ 3.300.000	2	$ 220.000	$ -	$ -	$ -	$ -	$ 220.000	$ 8.800	$ 8.800	$ -	$ -	$ 17.600	$ 202.400	Se envia desprendible de nómina al correo: eskp87@hotmail.com
					0	$ -	$ -	$ -	$ -	$ -	$ -	$ -	$ -	$ -	$ -	$ -	$ -	
						$ -	$ -	$ -	$ -	$ -	$ -	$ -	$ -	$ -	$ -	$ -	$ -	
						$ -	$ -	$ -	$ -	$ -	$ -	$ -	$ -	$ -	$ -	$ -	$ -	
TOTALES						$ 442.367	$ 26.667	$ -		$ -	$ 469.033	$ 17.694	$ 17.694	$ -	$ -	$ 35.387	$ 433.646	

A cargo del empleador							
Seguridad Social			%	Valor	Prestaciones Prest. Soc y Vac.	%	Valor
Salud			0,0%	$ 0	Cesantías	8,330%	$ 39.070
Fondo de Pensiones			12%	$ 53.084	Intereses sobre cesantías	1%	$ 4.690
ARL (riesgos laborales)	Seleccione la tarifa:	I	0,522%	$ 0	Prima	8,330%	$ 39.070
		IV	4,350%	$ 0	Vacaciones	4,170%	$ 18.447
		V	6,960%	$ 30.789			
Total Seguridad Social				$ 83.874	Total prestaciones sociales		$ 101.278
Parafiscales			%	Valor			
Caja Compensación Familiar			4%	$ 17.695			
ICBF			0%	$ 0			
SENA			0%	$ 0			
Total Parafiscales				$ 17.695			
Total a cargo del empleador		$ 101.657					

Salario Minimo Legal Vigente 2025	$ 1.423.500
Auxilio de transporte	$ 200.000

RIESGO ARL	
Tipo	Tarifa
I	0,52%
II	1,04%
III	2,44%
IV	4,35%
V	6,96%

FECHA ENVIO DESPRENDIBLES DE NOMINA
11 / 9/ 2025
FECHA DE CONSIGNACIÓN DE LA NOMINA
15 / 9/ 2025

IMPORTANTES		
Se encuentra exonerado de pago de aportes de Parafiscales y Salud Ley 1607 de 2012?		
marque con una "X" si es así.		
SI	X	

Dias de la nomina	30
Horas trabajadas en el dia	7,33

NOVEDAD	
INGRESO 19-08-2025	
AREVALO GARZON FRANCY CAROLINA (I)	Cargo: Director de obra Salario: $4.000 + Aux Transporte $200.000 Devengado: 50%
MURCIA JOJOA ROSEMBERG (I)	Cargo: Conductor Salario: $1.912.000 + Aux Transporte $200.000 Devengado: 100%
OSORIO VARGAS GUILLERMO ALBERTO (I)	Cargo: Ingeniero residente de obra 2 Salario: $3.300.000 Devengado: 100%
VACACIONES	
LICENCIA REMUNERADA	

NOMBRE DEL EMPLEADO	No. Identificación	Sueldo	Días Pago Nómina	Cantidad Horas Extras Diurnas	Valor horas extras diurnas	Cantidad Horas Extras Nocturnas	Valor horas extras nocturnas	Cantidad Horas Extras Festivas Diurnas	Valor horas extras festivas diurnas	Cantidad Horas Extras Festivas Nocturnas	Valor horas extras festivas nocturnas	Total horas extras
AREVALO GARZON FRANCY CAROLINA (I)	40.325.478	$ 1.423.500	5,173	0	-	0	-	0	-	0	-	-
OSORIO VARGAS GUILLERMO ALBERTO (I)	17.497.322	$ 3.300.000	15,007	0	-	0	-	0	-	0	-	-
MURCIA JOJOA ROSEMBERG (I)	1.121.834.340	$ 1.912.000	8,694	0	-	0	-	0	-	0	-	-
0	-			0		0		0		0		
0	-			0		0		0		0		
0				0		0		0		0		
TOTALES				0		0		0		0		

DIVA YAMIRA MACILADO TEJEIRO

Y.M. CONTADORA

CONSORCIO AGUAS GAITÁN 2025

CONSORCIO AGUAS GAITAN 2025

NIT. 901.565.630-1

Nomina del dia 01 al 15 de Septiembre de 2.025

				DEVENGADO								DEDUCCIONES						
Nombre del Empleado	No. Identificación	Cargo	Acceso	Sueldo basico	Dias trabajados	Total basico	Aux de transporte	Horas Remunerada	Incapacidad (EPS/ARL)	Parte No Salarial	Total Devengado	Salud	Pension	Fondo Solidaridad Pensional	Retefuente Laboralex	Total Deducciones	Neto Pagado	OBSERVACIONES
AREVALO GARZON FRANCY CAROLINA	40.326.478	DIRECTOR DE OBRA	5	$ 1.423.500	15	$ 711.750	$ 100.000	$ -	$ -	$ -	$ 811.750	$ 28.500	$ 28.500	$ -	$ -	$ 57.000	$ 754.750	Se envia desprendible de nómina al correo: CAROLINA05_INGCIVIL@hotmail.com
MUÑOZMURCIA LUIS FERNANDO (I)	86.051.533	REPRESENTANTE LEGAL	1	$ 11.000.000	15	$ 5.500.000	$ -	$ -	$ -	$ -	$ 5.500.000	$ 220.000	$ 220.000	$ 55.000	$ -	$ 495.000	$ 5.005.000	Se envia desprendible de nómina al correo: ingluisfernandom@gmail.com
MURCIA JOJOA ROSEMBERG	17.497.322	CONDUCTOR	5	$ 1.912.000	15	$ 956.000	$ 100.000	$ -	$ -	$ -	$ 1.056.000	$ 38.200	$ 38.200	$ -	$ -	$ 76.400	$ 979.600	Se envia desprendible de nómina al correo: asesoriasfym@outlook.com
OSORIO VARGAS GUILLERMO ALBERTO	1.121.834.340	INGENEIRO RESIDENTE 1	5	$ 3.300.000	15	$ 1.650.000	$ -	$ -	$ -	$ -	$ 1.650.000	$ 66.000	$ 66.000	$ -	$ -	$ 132.000	$ 1.518.000	Se envia desprendible de nómina al correo: oskp87@hotmail.com
						$ -	$ -	$ -	$ -	$ -	$ -	$ -	$ -	$ -	$ -	$ -	$ -	
						$ -	$ -	$ -	$ -	$ -	$ -	$ -	$ -	$ -	$ -	$ -	$ -	
TOTALES						$ 8.817.750	$ 200.000	$ -		$ -	$ 9.017.750	$ 352.700	$ 352.700	$ 55.000	$ -	$ 760.400	$ 8.257.350	

A cargo del emplador								
Seguridad Social			%	Valor	Provisiones Prest. Soc y Vac.	%		Valor
Salud			0,0%	$ 0	Cesantías	8,330%		$ 751.170
Fonda de Pensiones			12%	$ 1.058.130	Intereses sobre cesantías	1%		$ 90.170
ARL (riesgos laborales)	Seleccione la tarifa:	I	0,522%	$ 28.710	Prima	8,330%		$ 751.170
		IV	4,350%	$ 0	Vacaciones	4,170%		$ 367.700
		V	6,960%	$ 230.915				
Total Seguridad Social				$ 1.317.755	Total prestaciones sociales			$ 1.960.235

Parafiscales				%	Valor
Caja Compensación FamFal				4%	$ 352.710
ICBF				0%	$ 0
SENA				0%	$ 0
Total Parafiscales					$ 352.710

Total a cargo del empleador	$ 3.630.700

Dias de la nomina	30
Horas trabajadas en el dia	7,33

IMPORTANTE!	
Se encuentra exonerado de pago de aporte de Parafiscales y Salud Ley 1607 de 2012?	
Marque con una "X" si es asi.	
SI	X

Salario Minimo Legal Vigente 202	$ 1.423.500
Auxilio de transporte	$ 200.000

RIESGO ARL	
Tipo	Tarifa
I	0,52%
II	1,04%
III	2,44%
IV	4,35%
V	6,96%

FECHA ENVIO DESPRENDIBLES DE NOMINA
17/9/2025
FECHA DE CONSIGNACIÓN DE LA NOMINA
15/9/2025

NOMBRE DEL EMPLEADO	No. Identificación	Basic	Valor Hora ordinaria	Valor Hora Extra diurna	Valor Hora Extra nocturna	Valor Hora Recargo nocturno	Valor Hora Dominical y festivo	Valor Hora Extra festiva	Valor Hora Extra dominical y festiva	Valor Hora Recargo nocturno festivo	TOTAL HORAS EXTRAS
AREVALO GARZON FRANCY CAROLINA	40.326.478	$ 1.423.500	6.473	0	-	0	-	0	-	0	-
MURCIA JOJOA ROSEMBERG	17.497.322	$ 1.912.000	8.696	0	-	0	-	0	-	0	-
MUÑOZMURCIA LUIS FERNANDO (I)	86.051.533	$ 11.000.000	50.000	0	-	0	-	0	-	0	-
OSORIO VARGAS GUILLERMO ALBERTO	1.121.834.340	$ 3.300.000	15.000	0	-	0	-	0	-	0	-
0	-			0		0		0		0	
0				0		0		0		0	
TOTALES				0		0		0			

NOVEDAD	
LICENCIA REMUNERADA	
MUÑOZMURCIA LUIS FERNANDO (I)	$ SALARIO $ 11.000.000 REPRESENTANTE LEGAL
OTROS	
VACACIONES	

DIVA YAMIRA MACHADO TEJEIRO
V° B° CONTADORA

CONSORCIO AGUAS GAITÁN 2025

CONSORCIO AGUAS GAITAN 2025

NIT. 901.955.630-1

Nomina del día 16 al 30 de Septiembre de 2,025

				DEVENGADO								DEDUCCIONES						
Nombre del Empleado	No. Identificación	Cargo	Riesgo	Sueldo basico	Dias trabajados	Total basico	Aux de transporte	Licencia Remunerada	Incapacidad (EPS/ARL)	Parte No Salarial	Total Devengado	Salud	Pension	Fondo Solidaridad Pensional	Retefuente Laboral	Total Deducciones	Neto Pagado	OBSERVACIONES
AREVALO GARZON FRANCY CAROLINA	40.326.478	DIRECTOR DE OBRA	5	$ 1.423.500	15	$ 711.750	$ 100.000	$ -	$ -	$ -	$ 811.750	$ 28.500	$ 28.500	$ -	$ -	$ 57.000	$ 754.750	Se envia desprendible de nómina al correo: CAROLINA05_INGCIVIL@hotmail.com
GARZO GARCIA WENDY VANESA (1)	1.121.902.403	INGENIERO RESIDENTE 2	5	$ 2.300.000	14	$ 1.073.333	$ 93.333	$ -	$ -	$ -	$ 1.166.667	$ 42.900	$ 42.900	$ -	$ -	$ 85.800	$ 1.080.867	Se envia desprendible de nómina al correo: ing.wvg2@gmail.com
MUÑOZMURCIA LUIS FERNANDO	86.051.533	REPRESENTANTE LEGAL	1	$ 11.000.000	15	$ 5.500.000	$ -	$ -	$ -	$ -	$ 5.500.000	$ 220.000	$ 220.000	$ 55.000	$ 242.000	$ 737.000	$ 4.763.000	Se envia desprendible de nómina al correo: inglulsfernandom@gmail.com
MURCIA JOJOA ROSEMBERG	17.497.322	CONDUCTOR	5	$ 1.912.000	15	$ 956.000	$ 100.000	$ -	$ -	$ -	$ 1.056.000	$ 38.200	$ 38.200	$ -	$ -	$ 76.400	$ 979.600	Se envia desprendible de nómina al correo: asesoriasfym@outlook.com
OSORIO VARGAS GUILLERMO ALBERTO	1.121.834.340	INGENIERO RESIDENTE 1	5	$ 3.300.000	15	$ 1.650.000	$ -	$ -	$ -	$ -	$ 1.650.000	$ 66.000	$ 66.000	$ -	$ -	$ 132.000	$ 1.518.000	Se envia desprendible de nómina al correo: eskp87@hotmail.com
						$ -	$ -	$ -	$ -	$ -	$ -	$ -	$ -	$ -	$ -	$ -	$ -	
TOTALES						$ 9.691.083	$ 293.333	$ -		$ -	$ 10.184.417	$ 395.600	$ 395.600	$ 55.000	$ 242.000	$ 1.088.200	$ 9.096.217	

A cargo del empleador								
Seguridad Social			%	Valor	Provisiones Prest. Soc y Vac.	%		Valor
Salud			0,0%	$ 0	Cesantias	8,330%		$ 848.362
Fondo de Pensiones			12%	$ 1.189.930	Intereses sobre cesantias	1%		$ 101.844
ARL (riesgos laborales)	Seleccione la tarifa:	I	0,522%	$ 28.710	Prima	8,330%		$ 848.362
		IV	4,350%	$ 0	Vacaciones	4,170%		$ 412.458
		V	6,960%	$ 613.715				
Total Seguridad Social				$ 1.829.355	Total prestaciones sociales			$ 2.211.026

Parafiscales	%	Valor
Caja Compensación Familiar	4%	$ 305.643
ICBF	0%	$ 0
SENA	0%	$ 0
Total Parafiscales		$ 305.643

Total a cargo del empleador	$ 4.436.025

Dias de la nomina	30
Horas trabajadas en el dia	7,33

IMPORTANTE!	
Se encuentra exonerado de pago de aporte de Parafiscales y Salud Ley 1607 de 2012? marque con una "X" si es asi.	
SI	X

Salario Minimo Legal Vigente 202	$ 1.423.500
Auxilio de transporte	$ 200.000

RIESGO ARL	
Tipo	Tarifa
I	0,52%
II	1,04%
III	2,44%
IV	4,35%
V	6,96%

FECHA ENVIO DESPRENDIBLES DE NOMINA
01/10/2025
FECHA DE CONSIGNACIÓN DE LA NOMINA
30/9/2025

NOMBRE DEL EMPLEADO	No. Identificación	Sueldo	Tiempo Extra Diurna	Tiempo Extra Nocturna	Tiempo Extra Dominical Diurna	Tiempo Extra Dominical Nocturna	Horas Recargo Nocturno	Horas Recargo Dominical	Horas Recargo Festivo Diurno	Horas Recargo Festivo Nocturno	Horas Dominical Festivo Nocturno	Horas Dominical Festivo Diurno	Prima Navideña Estimada
			HORAS	HORAS	HORAS	HORAS	HORAS	HORAS	HORAS	HORAS	HORAS	HORAS	
AREVALO GARZON FRANCY CAROLINA	40.326.478	$ 1.423.500	6,833	0	-	0	-	0	-	0	-	0	-
GARZO GARCIA WENDY VANESA (1)	1.121.902.403	$ 2.300.000	10,433	0	-	0	-	0	-	0	-	0	-
MUÑOZMURCIA LUIS FERNANDO	86.051.533	$ 11.000.000	49,833	0	-	0	-	0	-	0	-	0	-
MURCIA JOJOA ROSEMBERG	17.497.322	$ 1.912.000	8,667	0	-	0	-	0	-	0	-	0	-
OSORIO VARGAS GUILLERMO ALBERTO	1.121.834.340	$ 3.300.000	15,000	0	-	0	-	0	-	0	-	0	-
0	-			0		0		0		0			
TOTALES				0	-	0	-	0	-	0	-	0	-

NOVEDAD	
LICENCIA REMUNERADA	
CARGO GARCIA WENDY VANESA (1)	SALARIO $2.300.000 + AUX TRANS $200.000 ING. RESIDENTE DE OBRA 2
OTROS:	
VACACIONES	

EIVA YANIRA MACHADO TEJEIRO
V°B° CONTADORA

129

Bancolombia
NIT: 890.903.938-8
Registro de Operación: 092435167
DEPOSITO CUENTA AHORROS/BANCOLOMBIA A LA MANO
Sucursal: 844 - PRIMAVERA
Ciudad: VILLAVICENCIO
Fecha: 03/10/2025 Hora: 12:54:12
Secuencia : 166 Código usuario: 012
Número de producto: 84441009223
Medio de Pago: EFECTIVO
Costo Transacción: $ 0.00 ***
Id Depositante/Pagador: 901965630
Valor Efectivo: $ 1,610,133.00 ***
Valor Cheque: $ 0.00 ***
Valor Total: $ 1,610,133.00 ***
LA INFORMACION CONTENIDA EN EL PRESENTE DOCUMENTO CORRESPONDE A LA OPERACION ORDENADA AL BANCO.

BANCO DAVIVIENDA

Depositos	Efectivo
Fecha: 03/10/2025 Hora:	14:03:34
Jornada:	Normal
Oficina:	0984
Terminal:	CJ0984W101
Usuario:	C9A
Tipo Producto:	Cta Ahorros
No Cuenta:	0000097070052234
Titular Producto:	
LUIS FERNANDO MUNOZ MURCIA	
Vr. Efectivo:	$4,763,000.00
Vr. Cheque:	$0.00
Vr. Total:	$4,763,000.00
Costo transaccion:	$0.00
No Transaccion:	306758
Quien realiza la transaccion	
Tipo Id:	NIT
No Id:	901965630

Transaccion exitosa en linea
Por favor verifique que la
informacion impresa es correcta.

Bancolombia
NIT: 890.903.938-8
Registro de Operación: 113553915
DEPOSITO CUENTA AHORROS/BANCOLOMBIA A LA MANO
Sucursal: 844 - PRIMAVERA
Ciudad: VILLAVICENCIO
Fecha: 15/09/2025 Hora: 11:23:48
Secuencia : 406 Código usuario: 011
Número de producto: 84400006251
Medio de Pago: EFECTIVO
Costo Transacción: $ 0.00 ***
Id Depositante/Pagador: 901965630
Valor Efectivo: $ 1,110,213.00 ***
Valor Cheque: $ 0.00 ***
Valor Total: $ 1,110,213.00 ***
LA INFORMACION CONTENIDA EN EL PRESENTE DOCUMENTO CORRESPONDE A LA OPERACION ORDENADA AL BANCO

Bancolombia
NIT: 890.903.938-8
Registro de Operación: 712652432
DEPOSITO CUENTA AHORROS/BANCOLOMBIA A LA MANO
Sucursal: 844 - PRIMAVERA
Ciudad: VILLAVICENCIO
Fecha: 30/09/2025 Hora: 11:27:29
Secuencia : 122 Código usuario: 012
Número de producto: 84400006251
Medio de Pago: EFECTIVO
Costo Transacción: $ 0.00 ***
Id Depositante/Pagador: 901965630
Valor Efectivo: $ 979,600.00 ***
Valor Cheque: $ 0.00 ***
Valor Total: $ 979,600.00 ***
LA INFORMACION CONTENIDA EN EL PRESENTE DOCUMENTO CORRESPONDE A LA OPERACION ORDENADA AL BANCO

Bancolombia
NIT: 890.903.938-8
Registro de Operación: 138212728
DEPOSITO CUENTA AHORROS/BANCOLOMBIA A LA MANO
Sucursal: 844 - PRIMAVERA
Ciudad: VILLAVICENCIO
Fecha: 30/09/2025 Hora: 11:28:06
Secuencia : 125 Código usuario: 012
Número de producto: 84488944231
Medio de Pago: EFECTIVO
Costo Transacción: $ 0.00 ***
Id Depositante/Pagador: 901965630
Valor Efectivo: $ 1,080,867.00 ***
Valor Cheque: $ 0.00 ***
Valor Total: $ 1,080,867.00 ***
LA INFORMACION CONTENIDA EN EL PRESENTE DOCUMENTO CORRESPONDE A LA OPERACION ORDENADA AL BANCO

Bancolombia
NIT: 890.903.938-8
Registro de Operación: 109547174
DEPOSITO CUENTA AHORROS/BANCOLOMBIA A LA MANO
Sucursal: 844 - PRIMAVERA
Ciudad: VILLAVICENCIO
Fecha: 30/09/2025 Hora: 11:28:36
Secuencia : 128 Código usuario: 012
Número de producto: 84968486569
Medio de Pago: EFECTIVO
Costo Transacción: $ 0.00 ***
Id Depositante/Pagador: 901965630
Valor Efectivo: $ 2,470,400.00 ***
Valor Cheque: $ 0.00 ***
Valor Total: $ 2,470,400.00 ***
LA INFORMACION CONTENIDA EN EL PRESENTE DOCUMENTO CORRESPONDE A LA OPERACION ORDENADA AL BANCO

130

131

CONSORCIO AGUAS GAITAN 2025
NIT: 901965630 - 1
Dirección: CL 15 40 01 CC Y EMPRESARIAL PRIMAVERA U

COMPROBANTE DE EGRESO
NUMERO: 00000024
FECHA: 15/09/2025

CODIGO	CC	NUMERO	DETALLE	NIT	TERCERO	DEBITO	CREDITO
250501001	1	1509202	PAGO NOMINA DEL 01 AL 15 DE	86051533	MUÑOZ MURCIA LUIS	5,005,000.00	
110505001	1	1509202	PAGO NOMINA DEL 01 AL 15 DE	86051533	MUÑOZ MURCIA LUIS		5,005,000.00

VALOR : 5,005,000.00 SUMAS IGUALES: 5,005,000.00 5,005,000.00

OBS:

Elaboro	Reviso
Aprobo	Audito

Recibio C.C / Nit: 86.051.533 V/cto

132

CONSORCIO AGUAS GAITAN 2025	COMPROBANTE DE EGRESO
NIT: 901965630 - 1	NUMERO: 00000022
Dirección: CL 15 40 01 CC Y EMPRESARIAL PRIMAVERA U	FECHA: 30/09/2025

CODIGO	CC	NUMERO	DETALLE	NIT	TERCERO	DEBITO	CREDITO
250501001	1	3009202	PAGO SALDOS NOMINA DEL 29 DE	1121834340	OSORIO VARGAS	768,000.00	
110505001	1	3009202	PAGO SALDOS NOMINA DEL 29 DE	1121834340	OSORIO VARGAS		768,000.00
VALOR :		768,000.00			SUMAS IGUALES:	768,000.00	768,000.00

OBS:

Elaboro	Revisó
Aprobó	Audito

Recibió C.C / Nit: 1121834340

CONSORCIO AGUAS GAITAN 2025
NIT: 901965630 - 1
Dirección: CL 15 40 01 CC Y EMPRESARIAL PRIMAVERA U

CAUSACION DE GASTOS
NUMERO: 00000013
FECHA: 29/09/2025

CODIGO	CC	NUMERO	DETALLE	NIT	TERCERO	DEBITO	CREDITO
142015001	1	CAG 3	HONORARIOS CONTADORA PUBLICA	1121932438	CASTILLO BLANDON ANGY	1,000,000.00	
236505001	1	CAG 3	BASE $1.000.000 RTF 11% RENTAS DE	1121932438	CASTILLO BLANDON ANGY		110,000.00
236801004	1	CAG 3	BASE $1.000.000 RTICA 5*1000	1121932438	CASTILLO BLANDON ANGY		5,000.00
220501001	1	CAG 3	HONORARIOS CONTADORA PUBLICA	1121932438	CASTILLO BLANDON ANGY		885,000.00
VALOR :			885,000.00		SUMAS IGUALES:	1,000,000.00	1,000,000.00

OBS:

Elaboro	Reviso
Aprobo	Audito

Recibio C.C / Nit:

CONSORCIO AGUAS GAITÁN 2025

CONSORCIO AGUAS GAITAN 2025
Nit 901.965.630-1
CL 15 40 01 CC Y EMPRESARIAL PRIMAVERA URBANA
Tel: (608) 3123143658
Villavicencio - Colombia

Documento soporte en adquisiciones efectuadas a no obligados a facturar
No. CAG 3

Proveedor	ANGY XIMENA CASTILLO BLANDON		
Nit	1.121.932.438-1	Teléfono	(608) 3114417025 - Ext. 000
Dirección	CL 03 SUR N 51 03 BRR LLANO LINDO	Ciudad	Villavicencio - Colombia

Fecha de compra	Fecha de Vencimiento
2025-09-29	--

Ítem	Descripción	Cantidad	Vr. Total
1	HONORARIOS CONTADORA PUBLICA SEPTIEMBRE 2025.	1.00	1,000,000.00

Valor en Letras:
Un millón de pesos m/cte

Condiciones de Pago:
Otros $ 1,000,000.00

Total Bruto	1,000,000.00
Total a Pagar	1,000,000.00

Observaciones:

A este Documento se le aplican las normas relativas del Documento Soporte en adquisidores efectuadas a sujetos no obligados a facturar (Resolución 167 de 30 de diciembre de 2021).
Número Autorización 18764096225112 aprobado en 20250729 prefijo CAG desde el número 1 al 100 Vigencia: Vigencia: 24 meses.

CUDS: 9812b7b539bae9a4c8fdee17fda4f02c7de1e5e5d3ce3a75ca10ec50a99d3c5c0d62a6f8761fd3b337a2a4c060a35c6c

Elaborado por Siigo S.A.S Nit: 830.048.145-8

ANGY XIMENA CASTILLO BLANDÓN
Contadora Publica
Especialista en Gerencia Y Administración Tributaria
Magíster en Dirección Y Organización De Proyectos

Cuenta de Cobro No. 001

CONSORCIO AGUAS GAITAN 2025
NIT 901.965.630

DEBE A
ANGY XIMENA CASTILLO BLANDÓN
C.C 1.121.932.438 De Villavicencio
CALLE 03 SUR NUMERO 51 03 BARRIO LLANO LINDO
TEL. 311 441 7025
VILLAVICENCIO, COLOMBIA.

PARA LOS EFECTOS RELACIONADOS CON LAS NORMAS FISCALES ME PERMITO INFORMAR:

*Yo, **ANGY XIMENA CASTILLO BLANDÓN** identificado con Cedula de Ciudadanía No. 1.121.932.438 de Villavicencio pertenezco al régimen no responsable de IVA*

CONCEPTO		
Honorarios como contadora publica		
VALOR	*$1.000.000*	*Un millón de pesos MCTE*
PERIODO:	*Del 01 al 30 de septiembre del 2025*	

NOTA: Por favor practicar retención en la fuente del 10% de acuerdo Artículo 1.2.4.3.1. del DUR 1625 de 2016 y Art 392 E.T.

Se suscribe a los veintiséis (26) días del mes de septiembre del 2025, en la ciudad de Villavicencio.

FIRMA DEL CONTRATISTA	***Cédula No.***
	1.121.932.438

Correo: ximenacas13@hotmail.com
Villavicencio – Meta
Celular: 311 441 7025

Bancolombia
NIT: 890.903.938-8
Registro de Operación: 541363423
DEPOSITO CUENTA AHORROS/BANCOLOMBIA A LA MANO
Sucursal: 844 - PRIMAVERA
Ciudad: VILLAVICENCIO
Fecha: 03/10/2025 Hora: 12:57:39
Secuencia : 160 Código usuario: 012
Número de producto: 39586743477
Medio de Pago: EFECTIVO
Costo Transacción: $ 0.00 ***
Id Depositante/Pagador: 901965630
Valor Efectivo: $ 885,000.00 ***
Valor Cheque: $ 0.00 ***
Valor Total: $ 885,000.00 ***
LA INFORMACION CONTENIDA EN EL PRESENTE DOCUMENTO CORRESPONDE A LA OPERACION ORDENADA AL BANCO

Bancolombia
NIT: 890.903.938-8
Registro de Operación: 541363423
DEPOSITO CUENTA AHORROS/BANCOLOMBIA A LA MANO
Sucursal: 844 - PRIMAVERA
Ciudad: VILLAVICENCIO
Fecha: 03/10/2025 Hora: 12:57:39
Secuencia : 160 Código usuario: 012
Número de producto: 39586743477
Medio de Pago: EFECTIVO
Costo Transacción: $ 0.00 ***
Id Depositante/Pagador: 901965630
Valor Efectivo: $ 885,000.00 ***
Valor Cheque: $ 0.00 ***
Valor Total: $ 885,000.00 ***
LA INFORMACION CONTENIDA EN EL PRESENTE DOCUMENTO CORRESPONDE A LA OPERACION ORDENADA AL BANCO

CONSORCIO AGUAS GAITAN 2025
NIT: 901965630 - 1
Dirección: CL 15 40 01 CC Y EMPRESARIAL PRIMAVERA U

COMPROBANTE DE EGRESO
NUMERO: 00000018
FECHA: 29/09/2025

CODIGO	CC	NUMERO	DETALLE	NIT	TERCERO	DEBITO	CREDITO
141501003	1	001	PRESTACION DE SERVICIOS	1121902403	GARZON GARCIA WENDY	854,100.00	
110505001	1	001	PRESTACION DE SERVICIOS	1121902403	GARZON GARCIA WENDY		854,100.00
VALOR :			854,100.00		SUMAS IGUALES:	854,100.00	854,100.00

OBS: "PRESTACIÓN DE SERVICIOS PROFESIONALES COMO INGENIERA CIVIL - RESIDENTE DE OBRA", CONTRATO N° CPSP-01-2025, DEL 29 DE AGOSTO DE 2025 AL 16 DE SEPTIEMBRE DE 2025

Elaboro	Reviso
Aprobo	Audito

Recibio C.C / Nit: 1121902403

CONSORCIO AGUAS GAITÁN 2025

CONSORCIO AGUAS GAITAN 2025
Nit 901.965.630-1
CL 15 40 01 CC Y EMPRESARIAL PRIMAVERA URBANA
Tel: (608) 3123143658
Villavicencio - Colombia

Documento soporte en adquisiciones efectuadas a no obligados a facturar
No. CAG 2

Proveedor	WENDY VANESA GARZON GARCIA		
Nit	1.121.902.403-6	Teléfono	3205747456
Dirección	CRA 4 ESTE # 17B Int 2 Apto 102 CONJ SAN GERARDO	Ciudad	Villavicencio - Colombia

Fecha de compra	Fecha de Vencimiento
2025-09-29	–

Ítem	Descripción	Cantidad	Vr. Total
1	PRESTACION DE SERVICIOS PROFESIONALES COMO INGENIERA CIVIL - RESIDENTE DE OBRA, CONTRATO N° CPSP-01-2025, DEL 29 DE AGOSTO DE 2025 AL 16 DE SEPTIEMBRE DE 2025	1.00	854,100.00

Valor en Letras:
Ochocientos cincuenta y cuatro mil cien pesos m/cte

Condiciones de Pago:
Efectivo $ 854,100.00

Total Bruto	854,100.00
Total a Pagar	854,100.00

Observaciones:

A este Documento se le aplican las normas relativas del Documento Soporte en adquisidores efectuadas a sujetos no obligados a facturar (Resolución 167 de 30 de diciembre de 2021).
Número Autorización 18764096225112 aprobado en 20250729 prefijo CAG desde el número 1 al 100 Vigencia: Vigencia: 24 meses.

CUDS: 2f3992180f23b561114814 2f35e1c8c5b1538be36cc5b80619f7573b3a8bf6f78cab9c3345910238b36f4168dab94803

Elaborado por Siigo S.A.S Nit: 830.048.145-8

Villavicencio, 29 de septiembre de 2025

CONSORCIO AGUAS GAITAN 2025

NIT. 901.965.630-1

DEBE A:

WENDY VANESA GARZON GARCIA
CC. 1.121.902.403 de Villavicencio

POR CONCEPTO DE:

"PRESTACIÓN DE SERVICIOS PROFESIONALES
COMO INGENIERA CIVIL - RESIDENTE DE OBRA", CONTRATO N° CPSP-01-2025,
DEL 29 DE AGOSTO DE 2025 AL 16 DE SEPTIEMBRE DE 2025

LA SUMA DE:

Ochocientos cincuenta y cuatro mil cien pesos m/cte.
($854.100)

NOTA: Por favor NO practicar retención en la fuente de acuerdo al artículo 383 del Estatuto Tributario Nacional.

WENDY VANESA GARZON GARCIA
CC. 1.121.902.403 de Villavicencio

S 90 23 ,11 ENVCO

Redeban

SEP 22 2025 11:11:06 REMDES 9.90

CORRESPONSAL
BANCOLOMBIA
REVAL PRIMAVERA URBANA
CLL 15 40 01 CCIAL PRIM
C.UNICO: 3007031067 TER: ABOXZ123
RECIBO: 153482 RRN: 226429
APRO: 881252

RECAUDO
CONVENIO: 29232
SERVICIO NACIO[illegible]E
REF: 7773870

VALOR $ 106.800

TU CORRESPONSAL BANCARIO NO DEBE COBRARTE POR HACER ESTA TRANSACCION.
Bancolombia es responsable por los servicios prestados por el CB. El CB no puede prestar servicios financieros por su cuenta. Verifique que la informacion en este documento este correcta. Para reclamos comuniquese al 018000912345. Conserve esta tirilla como soporte.

*** COMERCIO ***

S 90 230901 ENVCO

Redeban

SEP 22 2025 11:11:06 REMDES 9.90

CORRESPONSAL
BANCOLOMBIA
REVAL PRIMAVERA URBANA
CLL 15 40 01 CCIAL PRIM
C.UNICO: 3007031067 TER: ABOXZ123
RECIBO: 153482 RRN: 226429
APRO: 881252

RECAUDO
CONVENIO: 29232
SERVICIO NACIONAL DE
REF: 7773870

VALOR $ 106.800

TU CORRESPONSAL BANCARIO NO DEBE COBRARTE POR HACER ESTA TRANSACCION.
Bancolombia es responsable por los servicios prestados por el CB. El CB no puede prestar servicios financieros por su cuenta. Verifique que la informacion en este documento este correcta. Para reclamos comuniquese al 018000912345. Conserve esta tirilla como soporte.

*** COMERCIO ***

Recaudo exclusivo con Código de Barras No. de referencia 7773870

UNICAMENTE SE RECIBE PAGOS EN EFECTIVO
O CON CHEQUE DE GERENCIA

REFERENCIA		
No. 142570139		
FECHA DE EXPEDICIÓN		
22	09	2025
FECHA VENCIMIENTO		
27	09	2025

Servicio Nacional De Aprendizaje
Ministerio de Trabajo
www.sena.edu.co NIT 899999034-1

IMPORTANTE: El pago oportuno de este cupón es válido máximo hasta el quinto día de haberse generado, en caso contrario debe volver a realizar la liquidación y generar un nuevo cupón

Nombre Pagador CONSORCIO AGUAS GAITAN NIT o C.C. 901965630

Dirección CL 15 40-01 Teléfono +57,6086849992

DESCRIPCIÓN	VALOR UNITARIO	VALOR TOTAL
Pago Ordinario - FIC 3-2-07-1-02-1-04-43 Meta		
CIENTO SEIS MIL OCHOCIENTOS PESOS COLOMBIANOS PESOS.	SUBTOTAL	$ 106,800.00
	IVA	
	TOTAL FACTURA	$ 106,800.00

Observaciones
Al realizar su pago tenga en cuenta lo siguiente:
La impresión de este cupón debe realizarse con impresora láser de alta resolución.
Si va a cancelar con Cheque, solo se recibe Cheque de Gerencia.
Al cancelar su pago se debe hacer solo por un medio de pago (todo en efectivo o todo con cheque de gerencia).
Se deben presentar todas las copias de la impresión en la Sucursal o Corresponsal Bancario.
Si se presenta algún incidente con el cupón y/o la Plataforma de Pagos SENA escríbanos al correo certiaportes@sena.edu.co
Términos y condiciones podrá encontrarlos en www.sena.edu.co

(415)7707012100010(8020)7773870(3900)000000106800(96)20250927

Bancolombia

CONVENIO No. 29232 REFERENCIA No. 142570139

Ciudad | D | M | A | NIT 901965630 | Telefono

Nombre del Pagador / Cliente: CONSORCIO AGUAS

Bco.	CHEQUE No.	CUENTA No.	CONCEPTO	VALOR

Los cheques incluidos en esta consignación son sujetos a verificación posterior Por el total indicado en la misma. El banco solo ampara el efectivo indicado en el original de la consignación. Si hubiere errores o faltantes, el banco hará los ajustes necesarios en la cuenta corriente del cliente. Sobre el valor de la consignación hecha en el cheque no puede girarse hasta dichos cheques sean corrientes.

CANTIDAD DE CHEQUES

EFECTIVO	
CHEQUE	
TOTAL	

AREA PARA SELLO

EFECTIVO LTDA.
NIT: 830.131.993-1

ORDEN DE SERVICIO

N. OS: 9605654612 DV: 093111
Cliente:113237 PLANILLAS AVAL Aportes en Linea Arus Compensar Asopagos Simple Mi Plan
Fecha: 16/09/2025 15:18:51
PAP: 918319
Nombre: CONSORCIO AGUA
Apellido 1: GAITAN
NUM PLANILLA: 9491819049
TIPO DE IDENTIFICACION: CEDULA DE CIUDADANIA
NUMERO IDENTIFICACION: 901965630
PERIODO: 202509
Referencia: 9491819049Valor: $138.200,00

Aplica condiciones particulares con el cliente beneficiario
Conserve este recibo, es el unico soporte valido para atender cualquier reclamacion.
Para reclamaciones presente este recibo: Tel. (1) 6510101.
servicioalcliente@efecty.com.co.
www.efecty.com.co

EFECTIVO LTDA.
NIT: 830.131.993-1

ORDEN DE SERVICIO

N. OS: 9605654612 DV: 093111
Cliente:113237 PLANILLAS AVAL Aportes en Linea Arus Compensar Asopagos Simple Mi Plan
Fecha: 16/09/2025 15:18:51
PAP: 918319
Nombre: CONSORCIO AGUA
Apellido 1: GAITAN
NUM PLANILLA: 9491819049
TIPO DE IDENTIFICACION: CEDULA DE CIUDADANIA
NUMERO IDENTIFICACION: 901965630
PERIODO: 202509
Referencia: 9491819049Valor: $138.200,00

Aplica condiciones particulares con el cliente beneficiario
Conserve este recibo, es el unico soporte valido para atender cualquier reclamacion.
Para reclamaciones presente este recibo: Tel. (1) 6510101.
servicioalcliente@efecty.com.co.
www.efecty.com.co

aportes en línea

Planilla Resumen

DATOS GENERALES DEL APORTANTE

Identificación	dv	Razon Social	Clase Aportante	Sucursal Principal	Direccion	Ciudad-Departamento	Teléfono	Exonerado SENA e ICBF
NIT 901965630	1	CONSORCIO AGUAS GAITAN 2025	B - MENOS DE 200 COTIZANTES	COFREM	CL 15 40 01	VILLAVICENCIO-META	3142334798	SI

DATOS GENERALES DE LA LIQUIDACION

Periodo		Clave		Tipo	Fecha		Pago		
Pensión	Salud	Pago	Planilla	Planilla	Limite	Pago	Banco	Dias Mora	Valor
2025-08	2025-09	25151850	9491819049	E	2025/09/08	2025/09/16	BANCO DE OCCIDENTE	8	$138,200

LIQUIDACION DETALLADA DE APORTES

EMPLEADO			NOVEDADES																		PENSION				SALUD				CCF				RIESGOS					PARAFISCALES				
No.	Identificación	Nombre	ing	ret	tde	tae	tdp	tap	vsp	cor	vst	sln	ige	lma	vac	avp	vct	irl	vfp	Codigo	Dias	IBC	Aporte	Codigo	Dias	IBC	Aporte	Codigo	Dias	IBC	Aporte	Codigo	Dias	IBC	Tarifa	Aporte	Dias	IBC	Aporte	Exonerado SENA e ICBF	Total Aportes
SUCURSAL COFREM (3 Afiliados)																						$442,367	$70,800			$442,367	$17,700			$442,367	$17,700			$442,367		$31,000		$0	$0		$137,200
Centro de Trabajo: OBRA PUERTO GAITAN (3 Afiliados)																						$442,367	$70,800			$442,367	$17,700			$442,367	$17,700			$442,367		$31,000		$0	$0		$137,200
Ciudad: VILLAVICENCIO Depto: META (3 Afiliados)																						$442,367	$70,800			$442,367	$17,700			$442,367	$17,700			$442,367		$31,000		$0	$0		$137,200
1	CC	10326478	AREVALO GARZON FRANCY CAROLINA	X																25-14	2	$94,900	$15,200	EPS005	2	$94,900	$3,800	CCF34	2	$94,900	$3,800	14-11	2	$94,900	6.960%	$6,700	2	$0	$0	SI	$29,500
2	CC	87497322	MURCIA JOJOA ROSEMBERG	X																230301	2	$127,467	$20,400	EPS005	2	$127,467	$5,100	CCF34	2	$127,467	$5,100	14-11	2	$127,467	6.960%	$8,900	2	$0	$0	SI	$39,500
3	CC	1121834340	OSORIO VARGAS GUILLERMO ALBERTO	X																25-14	2	$220,000	$35,200	EPS037	2	$220,000	$8,800	CCF34	2	$220,000	$8,800	14-11	2	$220,000	6.960%	$15,400	2	$0	$0	SI	$68,200
Total		Afiliados(3)																				$442,367	$70,800			$442,367	$17,700			$442,367	$17,700			$442,367		$31,000		$0	$0		$137,200

DATOS GENERALES DEL APORTANTE

Identificación	dv	Razon Social	Clase Aportante	Sucursal Principal	Direccion	Ciudad-Departamento	Teléfono	Exonerado SENA e ICBF
NIT 901965630	1	CONSORCIO AGUAS GAITAN 2025	B - MENOS DE 200 COTIZANTES	COFREM	CL 15 40 01	VILLAVICENCIO-META	3142334798	SI

DATOS GENERALES DE LA LIQUIDACION

Periodo		Clave		Tipo	Fecha		Pago		
Pensión	Salud	Pago	Planilla	Planilla	Limite	Pago	Banco	Dias Mora	Valor
2025-08	2025-09	25151850	9491819049	E	2025/09/08	2025/09/16	BANCO DE OCCIDENTE	8	$138,200

RESUMEN DE PAGO

RIESGO	CODIGO	NIT	DV	AFILIADOS	VALOR LIQUIDADO	INTERESES MORA	SALDOS E INCAPACIDADES	VALOR A PAGAR
AFP (ADMINISTRADORAS: 2)				3	$70,800	$500	$0	$71,300
COLPENSIONES	25-14	900,336,004	7	2	$50,400	$300	$0	$50,700
PORVENIR	230301	800,224,808	8	1	$20,400	$200	$0	$20,600
ARL (ADMINISTRADORAS: 1)				3	$31,000	$200	$0	$31,200
ARL SURA	14-11	890,903,790	5	3	$31,000	$200	$0	$31,200
CCF (ADMINISTRADORAS: 1)				3	$17,700	$100	$0	$17,800
COFREM	CCF34	892,000,146	3	3	$17,700	$100	$0	$17,800
EPS (ADMINISTRADORAS: 2)				3	$17,700	$200	$0	$17,900
NUEVA E.P.S.	EPS037	900,156,264	2	1	$8,800	$100	$0	$8,900
SANITAS	EPS005	800,251,440	6	2	$8,900	$100	$0	$9,000
TOTAL				3	$137,200	$1,000	$0	$138,200

2025/09/17 08:16 AM

SEP 16 2025 15:42:42 RBMICT10.6
CORRESPONSAL
CONSUERTE PRIMAVERA UR
CL 15 40-01 LC 152

BANCO DE BOGOTA

C. UNICO: 0016664468 TER: BL0EZ244
V. ELECTRON Cc
**5236 RECIBO: 001809 RRN: 003315
RECAUDO APRO: 908565

SERVICIO: 0000001506
FACTURA: 0000000009491367542
** PAGO FACTURA **
TRANSACCION EXITOSA

RECAUDO $ 15.500

*** CLIENTE ***
MAYOR INFORMACION EN LA LINEA
NACIONAL: 01 8000518877

SEP 16 2025 15:42:42 RBMICT10.6
CORRESPONSAL
CONSUERTE PRIMAVERA UR
CL 15 40-01 LC 152

BANCO DE BOGOTA

C. UNICO: 0016664468 TER: BL0EZ244
V. ELECTRON Cc
**5236 RECIBO: 001809 RRN: 003315
RECAUDO APRO: 908565

SERVICIO: 0000001506
FACTURA: 0000000009491367542
** PAGO FACTURA **
TRANSACCION EXITOSA

RECAUDO $ 13.500

*** CLIENTE ***
MAYOR INFORMACION EN LA LINEA
NACIONAL: 01 8000518877

aportes en línea

Planilla Resumen

DATOS GENERALES DEL APORTANTE

Identificación	dv	Razon Social	Clase Aportante	Sucursal Principal	Direccion	Ciudad-Departamento	Teléfono	Exonerado SENA e ICBF
NIT 901965630	1	CONSORCIO AGUAS GAITAN 2025	B - MENOS DE 200 COTIZANTES	COFREM	CL 15 40 01	VILLAVICENCIO-META	3142334798	SI

DATOS GENERALES DE LA LIQUIDACION

Periodo		Clave		Tipo	Fecha		Pago		
Pensión	Salud	Pago	Planilla	Planilla	Limite	Pago	Banco	Días Mora	Valor
2025-08	2025-08	1000000277	9491367542	Y	2025/09/08	2025/09/17	BANCO DE BOGOTA	7	$13,500

LIQUIDACION DETALLADA DE APORTES

EMPLEADO			NOVEDADES																PENSION				SALUD				CCF				RIESGOS					PARAFISCALES				
No.	Identificación	Nombre	ing	ret	tde	tae	tdp	tap	vsp	cor	vst	sln	lge	lma	vac	avp	vct	irl	vlp	Codigo	Dias	IBC	Aporte	Codigo	Dias	IBC	Aporte	Codigo	Dias	IBC	Tarifa	Aporte	Dias	IBC	Aporte	Exonerado SENA e ICBF	Total Aportes
SUCURSAL: COFREM (2 Afiliados)																						$0	$0			$0	$0			$0	$0			$189,800		$13,400		$0	$0		$13,400
Centro de Trabajo: OBRA PUERTO GAITAN (2 Afiliados)																						$0	$0			$0	$0			$0	$0			$189,800		$13,400		$0	$0		$13,400
Ciudad: VILLAVICENCIO Depto: META (2 Afiliados)																						$0	$0			$0	$0			$0	$0			$189,800		$13,400		$0	$0		$13,400
1	CC	1121902403	GARZON GARCIA WENDY VANESA	X																	0	$0	$0		0	$0	$0		0	$0	$0	14-11	2	$94,900	6.960%	$6,700	0	$0	$0	No	$6,700
2	CC	86040134	GUZMAN PASTRANA EDWIN	X																	0	$0	$0		0	$0	$0		0	$0	$0	14-11	2	$94,900	6.960%	$6,700	0	$0	$0	No	$6,700
Total	Afiliados(2)																					$0	$0			$0	$0			$0	$0			$189,800		$13,400		$0	$0		$13,400

DATOS GENERALES DEL APORTANTE

Identificación	dv	Razon Social	Clase Aportante	Sucursal Principal	Direccion	Ciudad-Departamento	Teléfono	Exonerado SENA e ICBF
NIT 901965630	1	CONSORCIO AGUAS GAITAN 2025	B - MENOS DE 200 COTIZANTES	COFREM	CL 15 40 01	VILLAVICENCIO-META	3142334798	SI

DATOS GENERALES DE LA LIQUIDACION

Periodo		Clave		Tipo	Fecha		Pago		
Pensión	Salud	Pago	Planilla	Planilla	Limite	Pago	Banco	Días Mora	Valor
2025-08	2025-08	1000000277	9491367542	Y	2025/09/08	2025/09/17	BANCO DE BOGOTA	7	$13,500

RESUMEN DE PAGO

RIESGO	CODIGO	NIT	DV	AFILIADOS	VALOR LIQUIDADO	INTERESES MORA	SALDOS E INCAPACIDADES	VALOR A PAGAR
ARL (ADMINISTRADORAS: 1)				2	$13,400	$100	$0	$13,500
ARL SURA	14-11	890,903,790	5	2	$13,400	$100	$0	$13,500
TOTAL				2	$13,400	$100	$0	$13,500

2025/09/17 08:25 AM

Comprobante

de pago en línea

APORTES EN LINEA

Pago realizado por: LUIS FERNANDO MUÑOZ MURCIA

Nro. de recibo: 9492846565

Descripción del pago: Pago de la Planilla de aportes con clave: 9492846565

Identificación del contribuyente: 190.158.96.13

Concepto: NIT

Razón Social: 901965630

Fecha y hora de la transacción: Viernes 3 de Octubre de 2025 03:10:06 PM

Nro. de comprobante: 00001

Valor pagado: $ 4,862,200.00

Cuenta: ********8225

Bancolombia S.A.

Comuníquese con nuestra Sucursal Telefónica Bancolombia: Bogotá 343 0000 - Medellín 510 9000 - Cali 554 0505 - Barranquilla 361 8888 - Cartagena 693 4400 - Bucaramanga 697 2525 - Pereira 340 1212 - El resto del país 01 800 09 12345 - Sucursales Telefónicas en el exterior: España 900 995 717 - Estados Unidos 1866 379 8714, en caso de recibir una alerta o notificación de una transacción que presenta alguna irregularidad.

Bancolombia nunca le solicitará sus datos personales o de sus productos bancarios mediante vínculos de correo electrónico. En caso de recibir alguno, repórtelo de inmediato a correosospechoso@bancolombia.com

aportes en línea

Planilla Resumen

DATOS GENERALES DEL APORTANTE

Identificación	dv	Razon Social	Clase Aportante	Sucursal Principal	Direccion	Ciudad-Departamento	Teléfono	Exonerado SENA e ICBF
NIT 901965630	1	CONSORCIO AGUAS GAITAN 2025	B - MENOS DE 200 COTIZANTES	COFREM	CL 15 40 01	VILLAVICENCIO-META	3142334798	SI

DATOS GENERALES DE LA LIQUIDACION

Periodo		Clave		Tipo	Fecha		Pago		
Pensión	Salud	Pago	Planilla	Planilla	Limite	Pago	Banco	Días Mora	Valor
2025-09	2025-10	1825304093	9492846565	E	2025/10/08	2025/10/03	BANCOLOMBIA	0	$4,862,200

LIQUIDACION DETALLADA DE APORTES

EMPLEADO			NOVEDADES	PENSION				SALUD				CCF				RIESGOS					PARAFISCALES				
No.	Identificación	Nombre	ing ret tde tae tdp tap vsp cor vst sln ige lma vac avp vct vt vtp	Codigo	Dias	IBC	Aporte	Codigo	Dias	IBC	Aporte	Codigo	Dias	IBC	Aporte	Codigo	Dias	IBC	Tarifa	Aporte	Dias	IBC	Aporte	Exonerado SENA e ICBF	Total Aportes
SUCURSAL COFREM (3 Afiliados)						$17,635,500	$2,931,800			$17,635,500	$705,500			$17,635,500	$705,500			$17,635,500		$519,400		$0	$0		$4,862,200
Centro de Trabajo: ADMINISTRACION (1 Afiliados)						$11,000,000	$1,870,000			$11,000,000	$440,000			$11,000,000	$440,000			$11,000,000		$57,500		$0	$0		$2,807,500
Ciudad: VILLAVICENCIO Depto: META (1 Afiliados)						$11,000,000	$1,870,000			$11,000,000	$440,000			$11,000,000	$440,000			$11,000,000		$57,500		$0	$0		$2,807,500
1	CC	86051533	MUÑOZ LUIS	230301	30	$11,000,000	$1,870,000	EPS005	30	$11,000,000	$440,000	CCF34	30	$11,000,000	$440,000	14-11	30	$11,000,000	0.5223	$57,500	30	$0	$0	SI	$2,807,500
Centro de Trabajo: OBRA PUERTO GAITAN (3 Afiliados)						$6,635,500	$1,061,800			$6,635,500	$265,500			$6,635,500	$265,500			$6,635,500		$461,900		$0	$0		$2,054,700
Ciudad: VILLAVICENCIO Depto: META (3 Afiliados)						$6,635,500	$1,061,800			$6,635,500	$265,500			$6,635,500	$265,500			$6,635,500		$461,900		$0	$0		$2,054,700
2	CC	40326476	AREVALO FRANCY	25-14	30	$1,423,500	$227,800	EPS005	30	$1,423,500	$57,000	CCF34	30	$1,423,500	$57,000	14-11	30	$1,423,500	6.9608	$99,100	30	$0	$0	SI	$440,500
3	CC	17497322	MURCIA ROSEMBERG	230301	30	$1,912,000	$306,000	EPS005	30	$1,912,000	$76,500	CCF34	30	$1,912,000	$76,500	14-11	30	$1,912,000	6.9608	$133,100	30	$0	$0	SI	$592,100
4	CC	1121834349	OSORIO GUILLERMO	25-14	30	$3,300,000	$528,000	EPS037	30	$3,300,000	$132,000	CCF34	30	$3,300,000	$132,000	14-11	30	$3,300,000	6.9608	$229,700	30	$0	$0	SI	$1,021,700
Total		Afiliados(4)				$17,635,500	$2,931,800			$17,635,500	$705,500			$17,635,500	$705,500			$17,635,500		$519,400		$0	$0		$4,862,200

DATOS GENERALES DEL APORTANTE

Identificación	dv	Razon Social	Clase Aportante	Sucursal Principal	Direccion	Ciudad-Departamento	Teléfono	Exonerado SENA e ICBF
NIT 901965630	1	CONSORCIO AGUAS GAITAN 2025	B - MENOS DE 200 COTIZANTES	COFREM	CL 15 40 01	VILLAVICENCIO-META	3142334798	SI

DATOS GENERALES DE LA LIQUIDACION

Periodo		Clave		Tipo	Fecha		Pago		
Pensión	Salud	Pago	Planilla	Planilla	Limite	Pago	Banco	Días Mora	Valor
2025-09	2025-10	1825304093	9492846565	E	2025/10/08	2025/10/03	BANCOLOMBIA	0	$4,862,200

RESUMEN DE PAGO

RIESGO	CODIGO	NIT	DV	AFILIADOS	VALOR LIQUIDADO	INTERESES MORA	SALDOS E INCAPACIDADES	VALOR A PAGAR
AFP (ADMINISTRADORAS: 2)				4	$2,931,800	$0	$0	$2,931,800
COLPENSIONES	25-14	900,336,004	7	2	$755,800	$0	$0	$755,800
PORVENIR	230301	800,224,808	8	2	$2,176,000	$0	$0	$2,176,000
ARL (ADMINISTRADORAS: 1)				4	$519,400	$0	$0	$519,400
ARL SURA	14-11	890,903,790	5	4	$519,400	$0	$0	$519,400
CCF (ADMINISTRADORAS: 1)				4	$705,500	$0	$0	$705,500
COFREM	CCF34	892,000,146	3	4	$705,500	$0	$0	$705,500
EPS (ADMINISTRADORAS: 2)				4	$705,500	$0	$0	$705,500
NUEVA E.P.S.	EPS037	900,156,264	2	1	$132,000	$0	$0	$132,000
SANITAS	EPS005	800,251,440	6	3	$573,500	$0	$0	$573,500
TOTAL				4	$4,862,200	$0	$0	$4,862,200

Comprobante

de pago en línea

PSE Bancolombia

APORTES EN LINEA

Pago realizado por: LUIS FERNANDO MUÑOZ MURCIA

Nro. de recibo: 9492846748

Descripción del pago: Pago de la Planilla de aportes con clave: 9492846748

Identificación del contribuyente: 190.158.96.13

Concepto: NIT

Razón Social: 901965630

Fecha y hora de la transacción: Viernes 3 de Octubre de 2025 03:18:13 PM

Nro. de comprobante: 00001

Valor pagado: $ 332,600.00

Cuenta: ********8225

Bancolombia S.A.

Comuníquese con nuestra Sucursal Telefónica Bancolombia: Bogotá 343 0000 - Medellín 510 9000 - Cali 554 0505 - Barranquilla 361 3838 - Cartagena 693 4400 - Bucaramanga 697 3535 - Pereira 340 1213 - El resto del país 01 800 05 12345 - Sucursales Telefónicas en el exterior: España 900 815 717 - Estados Unidos 1888 379 9714, en caso de recibir una alerta o notificación de una transacción que presenta alguna irregularidad.

Bancolombia nunca le solicitará sus datos personales o de sus productos bancarios mediante vínculos de correo electrónico. En caso de recibir alguno, repórtalo de inmediato a correosospechoso@bancolombia.com

aportes en línea

Planilla Resumen

DATOS GENERALES DEL APORTANTE

Identificación	dv	Razon Social	Clase Aportante	Sucursal Principal	Direccion	Ciudad-Departamento	Teléfono	Exonerado SENA e ICBF
NIT 901965630	1	CONSORCIO AGUAS GAITAN 2025	B - MENOS DE 200 COTIZANTES	COFREM	CL 15 40 01	VILLAVICENCIO-META	3142334798	SI

DATOS GENERALES DE LA LIQUIDACIÓN

Periodo		Clave		Tipo	Fecha		Pago		
Pensión	Salud	Pago	Planilla	Planilla	Limite	Pago	Banco	Dias Mora	Valor
2025-09	2025-10	1825334048	9492846748	E	2025/10/08	2025/10/03	BANCOLOMBIA	0	$332,600

LIQUIDACION DETALLADA DE APORTES

EMPLEADO			NOVEDADES	PENSION				SALUD				CCF				RIESGOS					PARAFISCALES				
Nro.	Identificación	Nombre	ing ret tde tae tdp tap vsp cor vst sln ige lma vac avp vct irl vip	Codigo	Dias	IBC	Aporte	Codigo	Dias	IBC	Aporte	Codigo	Dias	IBC	Aporte	Codigo	Dias	IBC	Tarifa	Aporte	Dias	IBC	Aporte	Exonerado SENA e ICBF	Total Aportes
SUCURSAL:COFREM (1 Afiliados)						$1,073,334	$171,800			$1,073,334	$43,000			$1,073,334	$43,000			$1,073,334		$74,800		$0	$0		$332,600
Centro de Trabajo: CENTRO TRABAJO 2 (1 Afiliados)						$1,073,334	$171,800			$1,073,334	$43,000			$1,073,334	$43,000			$1,073,334		$74,800		$0	$0		$332,600
Ciudad: VILLAVICENCIO Depto: META (1 Afiliados)						$1,073,334	$171,800			$1,073,334	$43,000			$1,073,334	$43,000			$1,073,334		$74,800		$0	$0		$332,600
1	CC 1121902403	GARZON WENDY	X	230201	14	$1,073,334	$171,800	EPS005	14	$1,073,334	$43,000	CCF34	14	$1,073,334	$43,000	14-11	14	$1,073,334	6.9683	$74,800	14	$0	$0	SI	$332,600
Total	Afiliados(1)					$1,073,334	$171,800			$1,073,334	$43,000			$1,073,334	$43,000			$1,073,334		$74,800		$0	$0		$332,600

DATOS GENERALES DEL APORTANTE

Identificación	dv	Razon Social	Clase Aportante	Sucursal Principal	Direccion	Ciudad-Departamento	Teléfono	Exonerado SENA e ICBF
NIT 901965630	1	CONSORCIO AGUAS GAITAN 2025	B - MENOS DE 200 COTIZANTES	COFREM	CL 15 40 01	VILLAVICENCIO-META	3142334798	SI

DATOS GENERALES DE LA LIQUIDACIÓN

Periodo		Clave		Tipo	Fecha		Pago		
Pensión	Salud	Pago	Planilla	Planilla	Limite	Pago	Banco	Dias Mora	Valor
2025-09	2025-10	1825334048	9492846748	E	2025/10/08	2025/10/03	BANCOLOMBIA	0	$332,600

RESUMEN DE PAGO

RIESGO	CODIGO	NIT	DV	AFILIADOS	VALOR LIQUIDADO	INTERESES MORA	SALDOS E INCAPACIDADES	VALOR A PAGAR
AFP (ADMINISTRADORAS: 1)				1	$171,800	$0	$0	$171,800
PROTECCION	230201	800,229,739	0	1	$171,800	$0	$0	$171,800
ARL (ADMINISTRADORAS: 1)				1	$74,800	$0	$0	$74,800
ARL SURA	14-11	890,903,790	5	1	$74,800	$0	$0	$74,800
CCF (ADMINISTRADORAS: 1)				1	$43,000	$0	$0	$43,000
COFREM	CCF34	892,000,146	3	1	$43,000	$0	$0	$43,000
EPS (ADMINISTRADORAS: 1)				1	$43,000	$0	$0	$43,000
SANITAS	EPS005	800,251,440	6	1	$43,000	$0	$0	$43,000
TOTAL				1	$332,600	$0	$0	$332,600

EFECTIVO LTDA.
NIT: 830.131.993-1

ORDEN DE SERVICIO

N. OS: 9608039877 DV: 627598
Cliente:113237 PLANILLAS AVAL Aportes en Linea Arus Compensar Asopagos Simple Hi Plan
Fecha: 01/10/2025 15:30:23
PAP: 918319
Nombre: consorcio aguas
Apellido 1: galtan
NUM PLANILLA: 9492295185
TIPO DE IDENTIFICACION: CEDULA DE CIUDADANIA
NUMERO IDENTIFICACION: 901965630
PERIODO: 202509
Referencia: 9492295185Valor: $152.000,00

Aplica condiciones particulares con el cliente beneficiario
Conserve este recibo, es el unico soporte valido para atender cualquier reclamacion.
Para reclamaciones presente este recibo: Tel. (1) 6510101.
servicioalcliente@efecty.com.co.
www.efecty.com.co

EFECTIVO LTDA.
NIT: 830.131.993-1

ORDEN DE SERVICIO

N. OS: 9608039877 DV: 627598
Cliente:113237 PLANILLAS AVAL Aportes en Linea Arus Compensar Asopagos Simple Hi Plan
Fecha: 01/10/2025 15:30:23
PAP: 918319
Nombre: consorcio aguas
Apellido 1: galtan
NUM PLANILLA: 9492295185
TIPO DE IDENTIFICACION: CEDULA DE CIUDADANIA
NUMERO IDENTIFICACION: 901965630
PERIODO: 202509
Referencia: 9492295185Valor: $152.000,00

Aplica condiciones particulares con el cliente beneficiario
Conserve este recibo, es el unico soporte valido para atender cualquier reclamacion.
Para reclamaciones presente este recibo: Tel. (1) 6510101.
servicioalcliente@efecty.com.co.
www.efecty.com.co

aportes en línea

Planilla Resumen

DATOS GENERALES DEL APORTANTE

Identificación	dv	Razon Social	Clase Aportante	Sucursal Principal	Direccion	Ciudad-Departamento	Teléfono	Exonerado SENA e ICBF
NIT 901965630	1	CONSORCIO AGUAS GAITAN 2025	B - MENOS DE 200 COTIZANTES	COFREM	CL 15 40 01	VILLAVICENCIO-META	3142334798	SI

DATOS GENERALES DE LA LIQUIDACION

Periodo		Clave		Tipo	Fecha		Pago		
Pensión	Salud	Pago	Planilla	Planilla	Limite	Pago	Banco	Dias Mora	Valor
2025-09	2025-09	25153822	9492295185	Y	2025/10/08	2025/10/02	BANCO DE OCCIDENTE	0	$152,000

LIQUIDACION DETALLADA DE APORTES

EMPLEADO			NOVEDADES																	PENSION				SALUD				CCF				RIESGOS					PARAFISCALES				
No.	Identificación	Nombre	ing	ret	tde	tae	tdp	tap	vsp	cor	vst	sln	ige	lma	vac	avp	vct	ini	vip	Codigo	Dias	IBC	Aporte	Codigo	Dias	IBC	Aporte	Codigo	Dias	IBC	Aporte	Codigo	Dias	IBC	Tarifa	Aporte	Dias	IBC	Aporte	Exonerado SENA e ICBF	Total Aportes
SUCURSAL: COFREM (2 Afiliados)																						$0	$0			$0	$0			$0	$0			$2,182,700		$152,000		$0	$0		$152,000
Centro de Trabajo: OBRA PUERTO GAITAN (2 Afiliados)																						$0	$0			$0	$0			$0	$0			$2,182,700		$152,000		$0	$0		$152,000
Ciudad: VILLAVICENCIO Depto: META (2 Afiliados)																						$0	$0			$0	$0			$0	$0			$2,182,700		$152,000		$0	$0		$152,000
1	CC	1121902403	GARZON GARCIA WENDY VANESA		T																0	$0	$0		0	$0	$0		0	$0	$0	14-11	16	$759,200	6.960%	$52,900	0	$0	$0	No	$52,900
2	CC	86040134	GUZMAN PASTRANA EDWIN																		0	$0	$0		0	$0	$0		0	$0	$0	14-11	30	$1,423,500	6.960%	$99,100	0	$0	$0	No	$99,100
Total	Afiliados(2)																					$0	$0			$0	$0			$0	$0			$2,182,700		$152,000		$0	$0		$152,000

DATOS GENERALES DEL APORTANTE

Identificación	dv	Razon Social	Clase Aportante	Sucursal Principal	Direccion	Ciudad-Departamento	Teléfono	Exonerado SENA e ICBF
NIT 901965630	1	CONSORCIO AGUAS GAITAN 2025	B - MENOS DE 200 COTIZANTES	COFREM	CL 15 40 01	VILLAVICENCIO-META	3142334798	SI

DATOS GENERALES DE LA LIQUIDACION

Periodo		Clave		Tipo	Fecha		Pago		
Pensión	Salud	Pago	Planilla	Planilla	Limite	Pago	Banco	Dias Mora	Valor
2025-09	2025-09	25153822	9492295185	Y	2025/10/08	2025/10/02	BANCO DE OCCIDENTE	0	$152,000

RESUMEN DE PAGO

RIESGO	CODIGO	NIT	DV	AFILIADOS	VALOR LIQUIDADO	INTERESES MORA	SALDOS E INCAPACIDADES	VALOR A PAGAR
ARL (ADMINISTRADORAS: 1)				2	$152,000	$0	$0	$152,000
ARL SURA	14-11	890,903,790	5	2	$152,000	$0	$0	$152,000
TOTAL				2	$152,000	$0	$0	$152,000

DIAN

Formulario del Registro Único Tributario

001

2. Concepto 2 5 Solicitud de inscripción Unión temporal y/o Consorcio

4. Número de formulario 141189878555

(415)7707212489984(8020) 000014118987855 5

5. Número de Identificación Tributaria (NIT)	6. DV	12. Dirección seccional	14. Buzón electrónico
9 0 1 9 6 5 6 3 0	1	Impuestos y Aduanas de Villavicencio 2 2	

IDENTIFICACIÓN

24. Tipo de contribuyente	25. Tipo de documento	26. Número de Identificación
Persona jurídica 1		

Lugar de expedición	28. País	29. Departamento	30. Ciudad/Municipio

31. Primer apellido	32. Segundo apellido	33. Primer nombre	34. Otros nombres

35. Razón social
CONSORCIO AGUAS GAITAN 2025

36. Nombre comercial	37. Sigla

UBICACIÓN

38. País	39. Departamento	40. Ciudad/Municipio
COLOMBIA 1 6 9	Meta 5 0	Villavicencio 0 0 1

41. Dirección principal
CL 15 40 01 CC Y EMPRESARIAL PRIMAVERA URBANA

42. Correo electrónico consorcioaguasgaitan2025@gmail.com

43. Código postal	44. Teléfono 1	45. Teléfono 2
	3 1 2 3 1 4 3 6 5 8	

CLASIFICACIÓN

Actividad económica						Ocupación	
Actividad principal		Actividad secundaria		Otras actividades			
46. Código	47. Fecha inicio actividad	48. Código	49. Fecha inicio actividad	50. Código 1	2	51. Código	52. Número establecimientos
4 2 9 0	2 0 2 5 0 6 1 1						

Responsabilidades, Calidades y Atributos

	1	2	3	4	5	6	7	8	9	10	11	12	13	14	15	16	17	18	19	20	21	22	23	24	25	26
53. Código	7	8	1	4	1	6	5	5																		

07- Retención en la fuente a título de rent
08- Retención timbre nacional
14- Informante de exogena
16- Obligación facturar por ingresos bienes
55 - Informante de Beneficiarios Finales

Usuarios aduaneros

	1	2	3	4	5	6	7	8	9	10
54. Código										
	11	12	13	14	15	16	17	18	19	20

Exportadores

55. Forma	56. Tipo	Servicio	1	2	3
		57. Modo			
		58. CPC			

IMPORTANTE: Sin perjuicio de las actualizaciones a que haya lugar, la inscripción en el Registro Único Tributario -RUT-, tendrá vigencia indefinida y en consecuencia no se exigirá su renovación

Para uso exclusivo de la DIAN

59. Anexos SI [ ] NO [X] 60. No. de Folios: 0

La información suministrada a través del formulario oficial de inscripción, actualización, suspensión y cancelación del Registro Único Tributario (RUT), deberá ser exacta y veraz; en caso de constatar inexactitud en alguno de los datos suministrados se adelantarán los procedimientos administrativos sancionatorios o de suspensión, según el caso, Parágrafo del artículo 1.6.1.2.6 del Decreto 1625 del 2016. De igual manera al formalizar el trámite el usuario fue informado y acepta la política de tratamiento de datos ley 1581 de 2012.
Firma del solicitante:

Sin perjuicio de las verificaciones que la DIAN realice.
Firma autorizada:

984. Nombre MUÑOZ MURCIA LUIS FERNANDO
985. Cargo Representante Legal Certificado

COPIA CERTIFICADO SIN COSTO DOCUMENTO