NÚMERO DE CONTRATO	087 DE 2026.	**VALOR INICIAL**	**20.000.000**	**PLAZO INICIAL**	10 (meses)
OBJETO	**PRESTAR SERVICIOS DE APOYO EN LA GESTIÓN COMO INSTRUCTOR DE DANZAS DEL MUNICIPIO DE VERGARA CUNDINAMARCA.**				
PERIODO DE EJECUCIÓN	27/03/2026 al 26/04/2026	**SUPERVISOR**	Karen Yelipza Benavides Cárdenas. Secretaria de Desarrollo Económico y Social		
NOMBRE DEL CONTRATISTA	JAMILTON TRIVIÑO VANEGAS	**No. DE IDENTIFICACIÓN**	80.456.836		
TELÉFONO DE CONTACTO	3123470539	**DIRECCIÓN**	CLL 3 # 4-19 NIMAIMA.		
FECHA ACTA DE INICIO	27 de Enero 2.026	**PRÓRROGA**	N/A		
VALOR DEL PERIODO EJECUTADO	$ 2.000.000	**FECHA DE TERMINACIÓN**	26 de Noviembre de 2.026		

DESARROLLO DEL INFORME

ACTIVIDADES CONTRACTUALES:

Descripción de la obligación:

1. **Dirigir la escuela de formación de danzas del municipio**

ACTIVIDADES DESARROLLADAS

Durante la ejecución de este periodo se continúan los ensayos y actividades con los diferentes grupos etarios ya conformados, se conforma un nuevo grupo etario de danzas con personas mayores de 18 años. grupo pre- infantil, infantil, juvenil, adulto y adulto mayor con los cuales se siguen los ensayos los días miércoles y jueves en horario de 2:00 pm a 7:00 pm, en la casa de la cultura en el 1 y 3 piso.

MEDIO DE VERIFICACIÓN



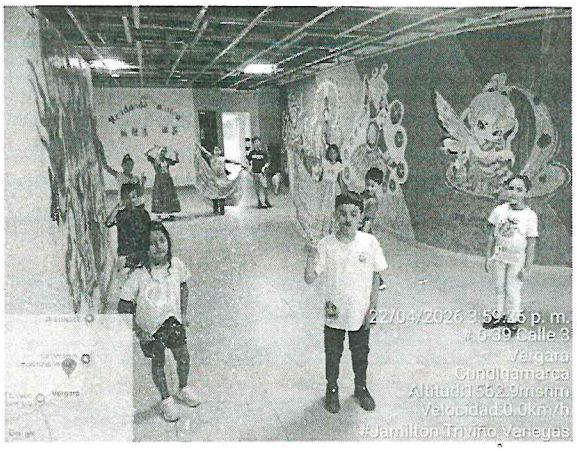





ACTIVIDADES CONTRACTUALES:

Descripción de la obligación:

2. **Desarrollar actividades que permitan el desarrollo de habilidades en danza en los niños y niñas que se encuentran en las instituciones educativas del casco urbano y sedes rurales dos veces por mes como mínimo**

ACTIVIDADES DESARROLLADAS

Durante este periodo de ejecución visite 2 escuelas de la zona rural la Montaña y El inpar. En cada una de estas escuelas se brindó un acompañamiento a los estudiantes, se les realizaron actividades lúdicas de movimiento corporal acompañadas de diferentes ritmos musicales, se trabajaron las lateralidades, partes del cuerpo, motricidad, equilibrio, concentración entre otras actividades más. Seguido de esto se hacen pequeñas rutinas con música propia de nuestro folclore Colombiano, cumbia, bambuco donde se explican los pasos y diferentes figuras a ejecutar en cada danza.

MEDIO DE VERIFICACIÓN









ACTIVIDADES CONTRACTUALES:

Descripción de la obligación:

3. **Llevar a cabo el proceso de formación en el área de Danzas con los diferentes grupos etarios.**

ACTIVIDADES DESARROLLADAS

Para el desarrollo y cumplimiento de la obligación y durante la ejecución del periodo se continúan los ensayos con los diferentes grupos etarios ya conformados; pre- infantil, infantil, juvenil adulto y adulto mayor. Se continúan los ensayos en los horarios y días ya estipulados, se realizan estiramientos corporales y faciales. Se hacen rutinas con movimientos acompañados de ritmos de música moderna. Con estos ejercicios se busca lograr mejor flexibilidad y destreza corporal, y así tener una mayor seguridad escénica.

MEDIO DE VERIFICACIÓN





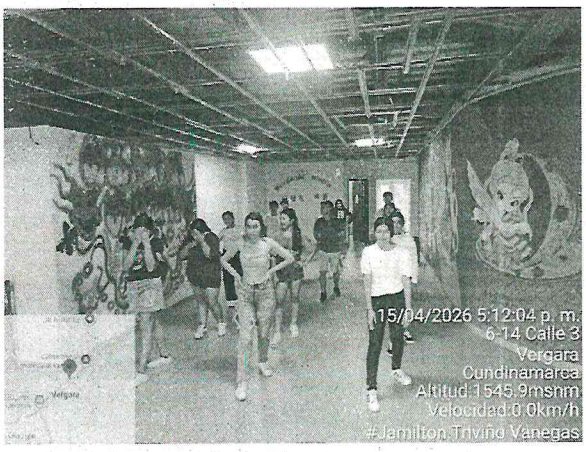

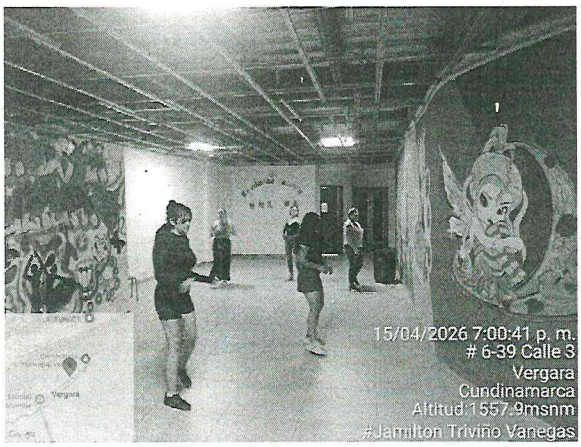

ACTIVIDADES CONTRACTUALES:

Descripción de la obligación:

4. **Apoyar las actividades que se desarrollen en los eventos sociales y culturales programados desde la Secretaría de Desarrollo e Inclusión Social y/o la Administración Municipal en general.**

ACTIVIDADES DESARROLLADAS

Durante la ejecución de este periodo participe en diferentes eventos realizados por la Administración Municipal entre ellos están: Mercado campesino, capacitación dirigida por funcionarios de la Gobernación de Cundinamarca sobre **metodologías de ambientes lúdicos pedagógicos** y jornada de embellecimiento en la vía Vergara a Nocaima.

MEDIO DE VERIFICACIÓN

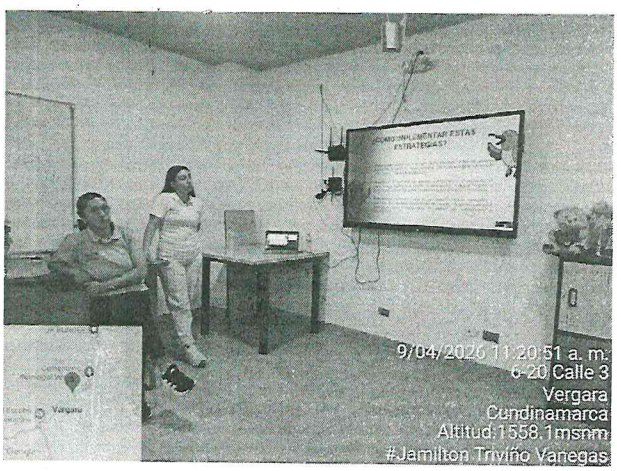

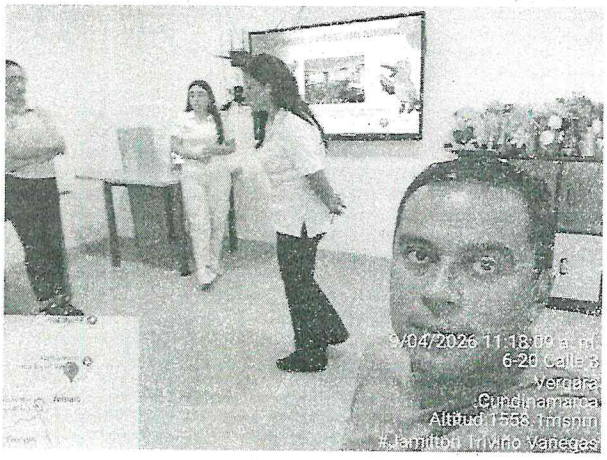





ACTIVIDADES CONTRACTUALES:

Descripción de la obligación:

5. **Propiciar espacios de aprendizaje artístico que contribuyan al desarrollo humano enfocado en las danzas.**

ACTIVIDADES DESARROLLADAS

Durante la ejecución de este periodo se continúa con el desarrollo emocional, físico social y cultural con cada uno de los integrantes de la escuela de formación. Lo que se busca seguir logrando es el apoderamiento amor y pasión por la danza. Rescatando no solo la cultura si no también los buenos modales y valores en cada uno.

MEDIO DE VERIFICACIÓN



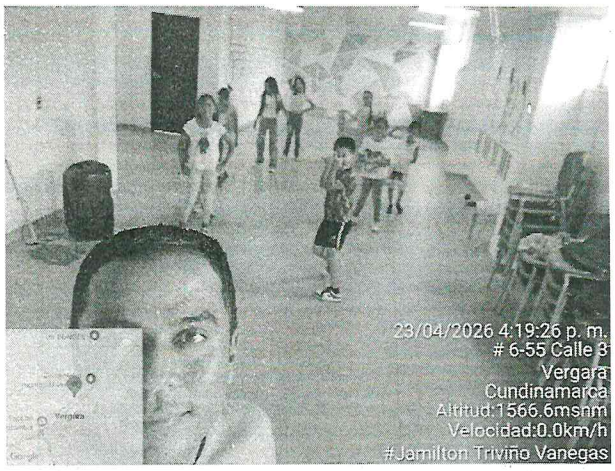



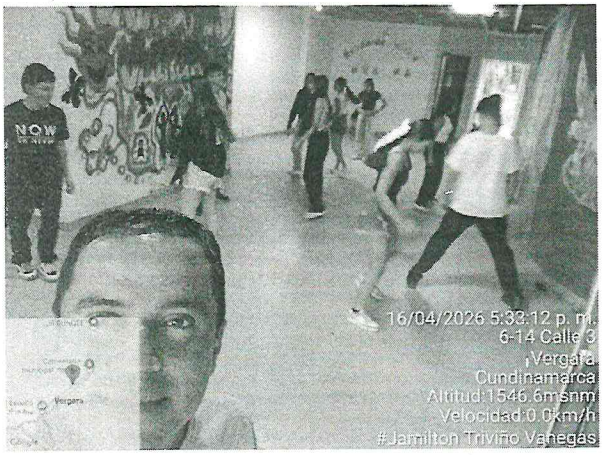

ACTIVIDADES CONTRACTUALES:

Descripción de la obligación:

6. **Apoyar el desarrollo de estrategias pedagógicas necesarias para garantizar la continuidad de los procesos de la escuela de formación a cargo, fortaleciendo semillero**

ACTIVIDADES DESARROLLADAS

Dando cumplimiento a esta actividad se realizan actividades de organización, didácticas, motivacionales, y de adaptación buscando con cada uno de estos pasos continuar el proceso formativo y facilidad de aprendizaje en las diferentes clases y en cada una de las coreografías de las danzas que se están trabajando.

MEDIO DE VERIFICACIÓN

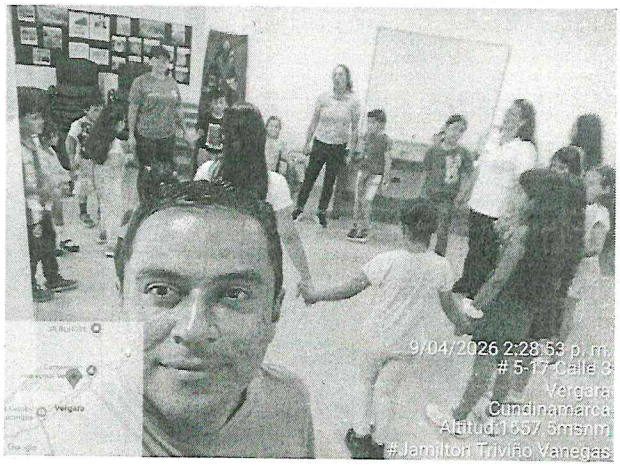

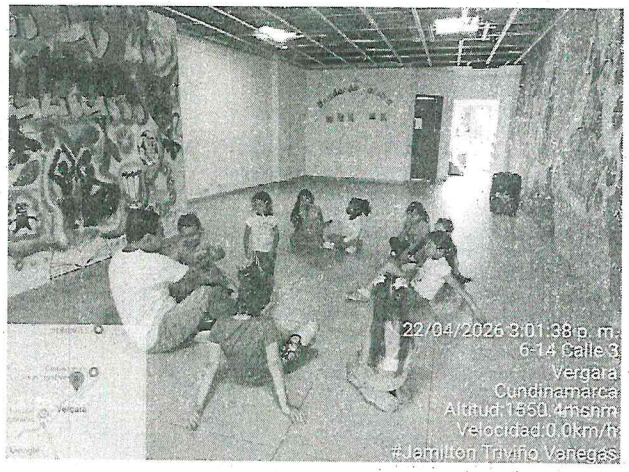





ACTIVIDADES CONTRACTUALES:

Descripción de la obligación:

7. **Realizar un plan de trabajo con metas a corto, mediano y largo plazo y entregarlo a la supervisión de manera mensual con los avances obtenidos.**

ACTIVIDADES DESARROLLADAS

Para lograr el correcto desarrollo de la obligación se elabora el plan de trabajo con objetivos y actividades a ejecutar en los eventos sociales y culturales programados por la Secretaria de Desarrollo social y las demás propias de la escuela de formación durante el próximo mes del año en curso.

MEDIO DE VERIFICACIÓN

CRONOGRAMA ESCUELA DE DANZAS.

GRUPO	ACTIVIDAD	CORTO PLAZO	MEDIANO PLAZO	LARGO PLAZO
Pre- infantil	Manejo de lateralidades, desplazamientos, ubicación en el espacio, ejercicios de coordinación.	Realizar montajes coreográficos.	Realizar presentaciones a nivel Municipal y fuera.	Presentar una muestra final con los avances obtenidos.
Grupo Infantil.	Manejo del cuerpo por medio de movimientos con música moderna, lateralidades, pasos básicos ritmos Región Andina.	Realizar montajes coreográficos.	Realizar presentaciones a nivel Municipal y fuera.	Presentar una muestra final con los avances obtenidos.
Grupo juvenil	Expresiones del cuerpo y movimientos por medio de música moderna, lateralidades, manejo del espacio, postura en escena, pasos básicos ritmos ¾.	Realizar montajes coreográficos.	Realizar presentaciones a nivel Municipal y fuera.	Presentar una muestra final con los avances obtenidos.

ACTIVIDADES CONTRACTUALES:

Descripción de la obligación:

8. **Desarrollar estrategias motivacionales que le permita a los niños y niñas del municipio de Vergara, interesarse por participar en la Escuela de Formación en Danzas.**

ACTIVIDADES DESARROLLADAS

Durante la ejecución de este periodo se siguen adelantando actividades lúdicas donde cada uno de los integrantes logre sacar su mayor creatividad y así pueda trabajar y dar imaginación a su mente, logrando una conexión entre mente cuerpo y movimiento.

MEDIO DE VERIFICACIÓN



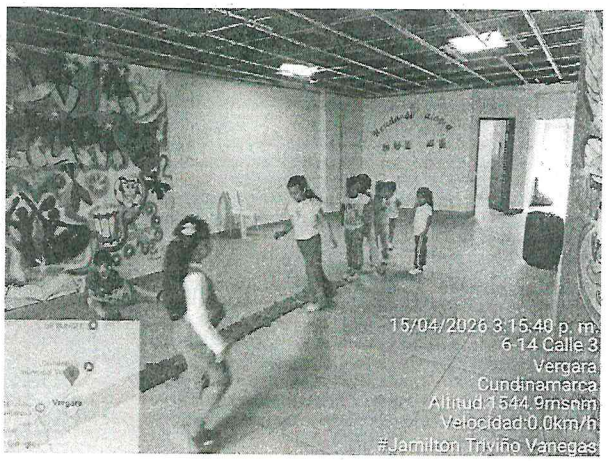

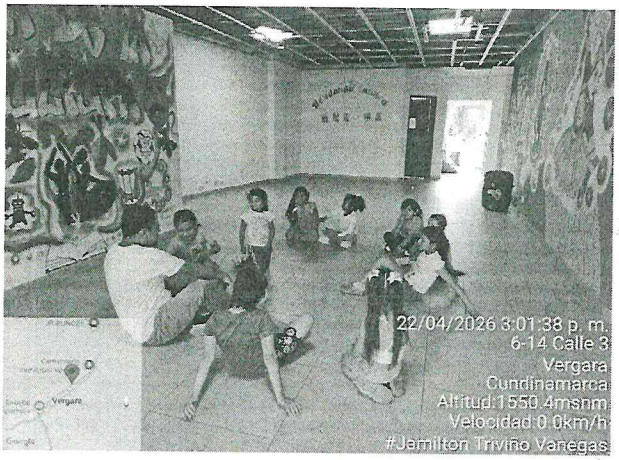



ACTIVIDADES CONTRACTUALES:

9. Realizar intercambios culturales con otras escuelas de formación del municipio

ACTIVIDADES DESARROLLADAS

Durante este periodo de ejecución se realiza el Mercado campesino evento donde compartimos espacios con los niños y jóvenes de la banda sinfónica del Municipio logrando mostrar el avance que se está realizando en las escuelas culturales de danza y sinfónica.

MEDIO DE VERIFICACION



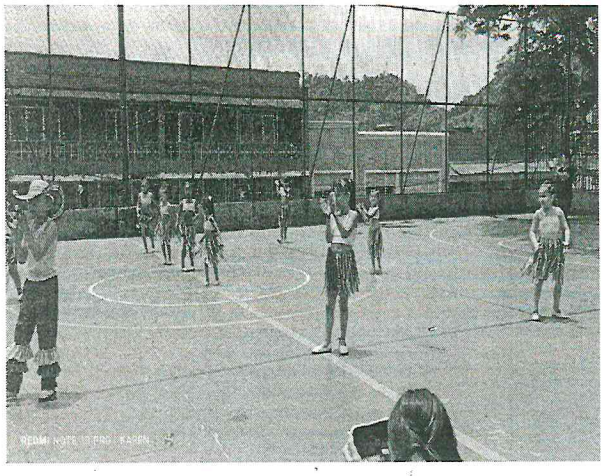

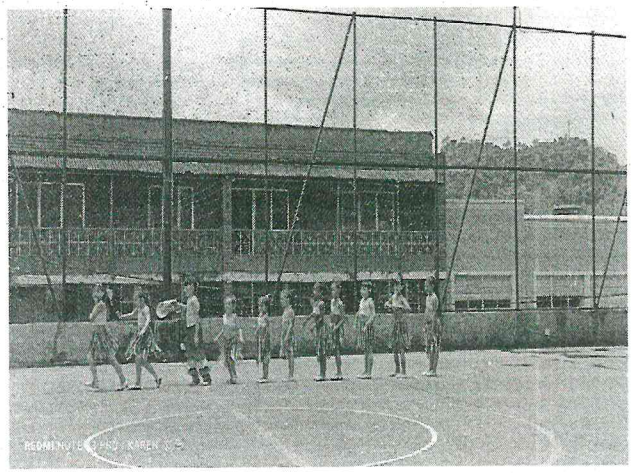

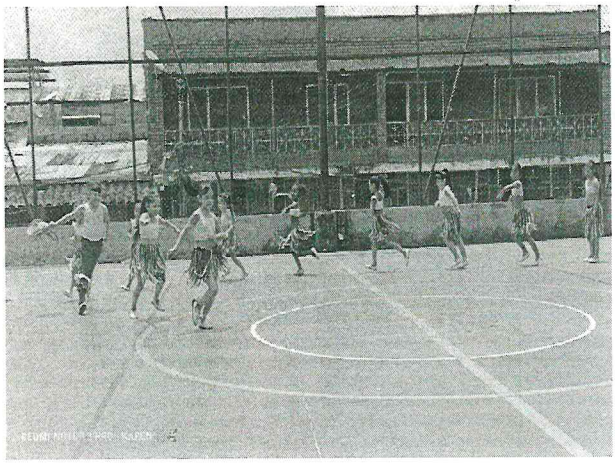

ACTIVIDADES CONTRACTUALES:

10. Apoyar la participación y organización de la escuela de formación a su cargo en diferentes espacios de intercambios culturales a nivel provincial y departamental

ACTIVIDADES DESARROLLADAS

Durante este periodo de ejecución se adelantan los diferentes montajes escénicos para poder tener un amplio repertorio y así participar en las diferentes invitaciones que realicen al Municipio.

MEDIO DE VERIFICACION





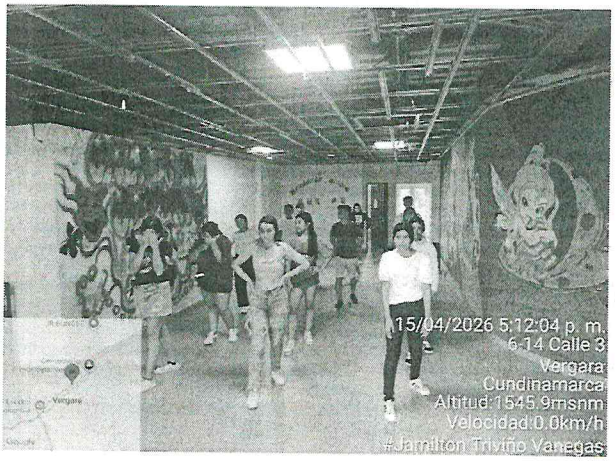

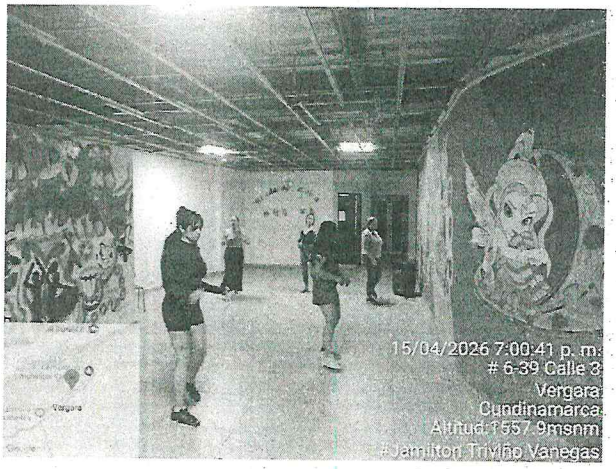

ACTIVIDADES CONTRACTUALES:

11. Las demás que, de acuerdo con requerimiento específico de la supervisión, se consideren necesarias para adelantar el objeto contractual.

ACTIVIDADES DESARROLLADAS

En el transcurso del periodo ejecutado di cumpiimiento a todas y cada una de las actividades específicas establecidas en el contrato y estuvo atento a brindar apoyo a las demás actividades requeridas por el supervisor y la entidad.

MEDIO DE VERIFICACION



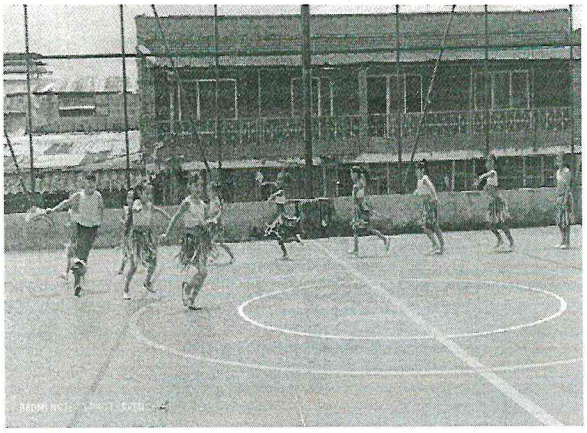

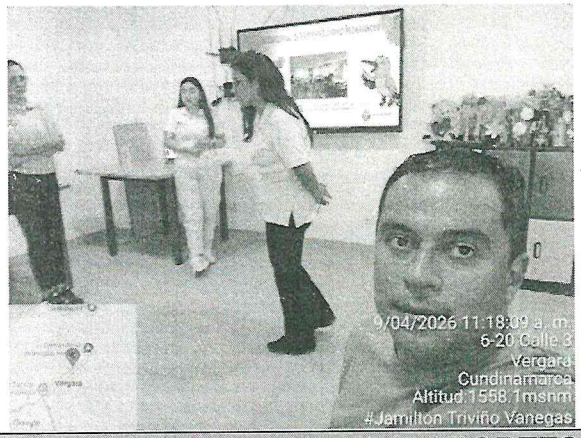



APORTES PARAFISCALES

Indicar los datos básicos correspondientes a seguridad social y relacionar anexo: Se anexa soporte de pago correspondiente al mes de Marzo de 2026 en donde se evidencia mediante planilla 9501947803 por un valor de $ 508.300

Observaciones supervisor:

Jamilton Triviño V.

JAMILTON TRIVIÑO VANEGAS.
Formador de Danzas.
C.C 80.456.836 De Nimaima.
Contratista.

K. Benavides C.

KAREN YELIPZA BENAVIDES
Secretaria de Desarrollo Económico Y Social.
Supervisor

Acción	Funcionario	Firma
Proyectó	Jamilton Triviño Vanegas – Instructor de danzas	Jamilton T.
Reviso	Sandra Castro Rodríguez.- Secretaria ejecutiva.	
Aprobó	Karen Benavidez – Secretaria de Desarrollo Económico y Social	KBC.

VEGA
CUNDINAMARCA
COLOMBIA
¡Para Todos!

ESCUELA DE DANZAS. 3 entrega.

Samara Vásquez Laguna	
MariaPaz Ramírez	
Julieta León	
Taliana Hernandez.	
Juan Diego Bustos.	
Juan Diego Ramirez.	
Alexandra Gil Coa.	
Daniela Murillo.	
Mateo Ramos.	Dahan Mateo
Andrey Portes.	Ichi
Anguie Mora.	Anguie
Maria Jose Ramirez.	maria jose
Evelyn Murillo.	Evelyn Ariana
Emiliana Ramirez.	Emiliana.
Sofia Bustos.	Sofia Bustos
Valeria Perez.	Valeria.
Mariana Lara.	Mariana
Salome Hernandez.	
Melanie Laverde.	Melanie S.
Nicoll Ramirez.	Nicol
Sharith Benavidez.	Zharick Benavidez.

Powered by CamScanner

VEGA
CUNDINAMARCA
COLOMBIA
Para Todos

ESCUELA DE DANZAS.

~~Ailinne~~ Ailyn Altuve.	Ailyn Altuve
Paula Gomez.	Paula Gomez.
Michell Contreras.	
Sara Beltran.	Sara Beltrán Laverde
Victoria Machado.	
Laura Beltran.	Laura Beltrán Laverde
Jhoan Gaviria.	Joan Gaviria
Emanuel Polo.	Emanuel
Evelyn Gaitan.	
Emily Ramos.	
Felipe Gualteros	Felipe G.
Alex Gómez.	
Gabriela Estepa.	
Valeri Gamba	
Wendy Porteo	
Evelyn Guipe.	
Juan Pablo Torres.	x Juan pablo torres
Dayanna Rodriguez	x Kelly Dayana.
Hanna Fajardo	x Janna

Powered by CamScanner

VEGARA
CUNDINAMARCA
COLOMBIA
¡Para Todos!

ESCUELA DE DANZAS.

Matias Ramirez	x Matias
Julieth Jaimes	x Evelin
Lorena Cifuentes	[illegible]
Joseph Briceño.	x Joseph ♡
Edison Martinez	x [illegible]
Jhoan Vega.	x Johan
Stiven Oliveira.	x Stiven
Julieth Benavides	[illegible]

Powered by CamScanner

VEGACHÍ
CUNDINAMARCA
COLOMBIA
¡Para Todos!

Nombre Docente	Escuela	Celular	Niños	Niñas
Jaime Alberto Medina	La Montaña	3134222282	5	2
Adriana Mauricio Medina	Santa Barbara	3122470862	6	3

Powered by CamScanner

aportes en línea

Resumen General de Pago

DATOS GENERALES DEL APORTANTE

Identificación	dv	Razon Social	Clase Aportante	Sucursal Principal	Direccion	Ciudad-Departamento	Teléfono	Exonerado SENA e ICBF
CC 80456836		TRIVIÑO VANEGAS JAMILTON	INDEPENDIENTE	PRINCIPAL	CLL3#4-19 barrio centro	NIMAIMA-CUNDINAMARCA	1111111	No

DATOS GENERALES DE LA LIQUIDACION

Periodo		Clave		Tipo	Fecha		Pago		
Pensión	Salud	Pago	Planilla	Planilla	Limite	Pago	Banco	Dias Mora	Valor
2026-03	2026-03	15973694	9501947803	I	2026/04/13	2026/04/07	BANCO DE OCCIDENTE	0	$508,300

LIQUIDACION DETALLADA DE APORTES

EMPLEADO			PENSION				SALUD				CCF				RIESGOS				PARAFISCALES		
No.	Identificación	Nombres	Codigo	Días	IBC	Aporte	Codigo	Días	IBC	Aporte	Codigo	Días	IBC	Aporte	Codigo	Días	IBC	Aporte	Días	IBC	Aporte
Sucursal: PRINCIPAL (1 Afiliados)					$1,750,905	$280,200			$1,750,905	$218,900			$0	$0			$1,750,905	$9,200		$0	$0
Centro de Trabajo: PRINCIPAL (1 Afiliados)					$1,750,905	$280,200			$1,750,905	$218,900			$0	$0			$1,750,905	$9,200		$0	$0
Ciudad: NIMAIMA Depto: CUNDINAMARCA (1 Afiliados)					$1,750,905	$280,200			$1,750,905	$218,900			$0	$0			$1,750,905	$9,200		$0	$0
1	CC 80456836	TRIVIÑO JAMILTON	230301	30	$1,750,905	$280,200	EPS005	30	$1,750,905	$218,900		0	$0	$0	14-23	30	$1,750,905	$9,200	0	$0	$0
Total	**Afiliados(1)**				$1,750,905	$280,200			$1,750,905	$218,900			$0	$0			$1,750,905	$9,200		$0	$0

aportes en línea

Resumen General de Pago

DATOS GENERALES DEL APORTANTE

Identificación	dv	Razon Social	Clase Aportante	Sucursal Principal	Direccion	Ciudad-Departamento	Teléfono	Exonerado SENA e ICBF
CC 80456836		TRIVIÑO VANEGAS JAMILTON	INDEPENDIENTE	PRINCIPAL	CLL3#4-19 barrio centro	NIMAIMA-CUNDINAMARCA	1111111	No

DATOS GENERALES DE LA LIQUIDACION

Periodo		Clave		Tipo	Fecha		Pago		
Pensión	Salud	Pago	Planilla	Planilla	Limite	Pago	Banco	Dias Mora	Valor
2026-03	2026-03	15973694	9501947803	I	2026/04/13	2026/04/07	BANCO DE OCCIDENTE	0	$508,300

RESUMEN DE PAGO

RIESGO	CODIGO	NIT	DV	AFILIADOS	VALOR LIQUIDADO	INTERESES MORA	SALDOS E INCAPACIDADES	VALOR A PAGAR
AFP (ADMINISTRADORAS: 1)				1	$280,200	$0	$0	$280,200
PORVENIR	230301	800,224,808	8	1	$280,200	$0	$0	$280,200
ARL (ADMINISTRADORAS: 1)				1	$9,200	$0	$0	$9,200
POSITIVA COMPAÑIA DE SEGUROS	14-23	860,011,153	6	1	$9,200	$0	$0	$9,200
EPS (ADMINISTRADORAS: 1)				1	$218,900	$0	$0	$218,900
SANITAS	EPS005	800,251,440	6	1	$218,900	$0	$0	$218,900
TOTAL				1	$508,300	$0	$0	$508,300

2026/04/07 01:27 PM

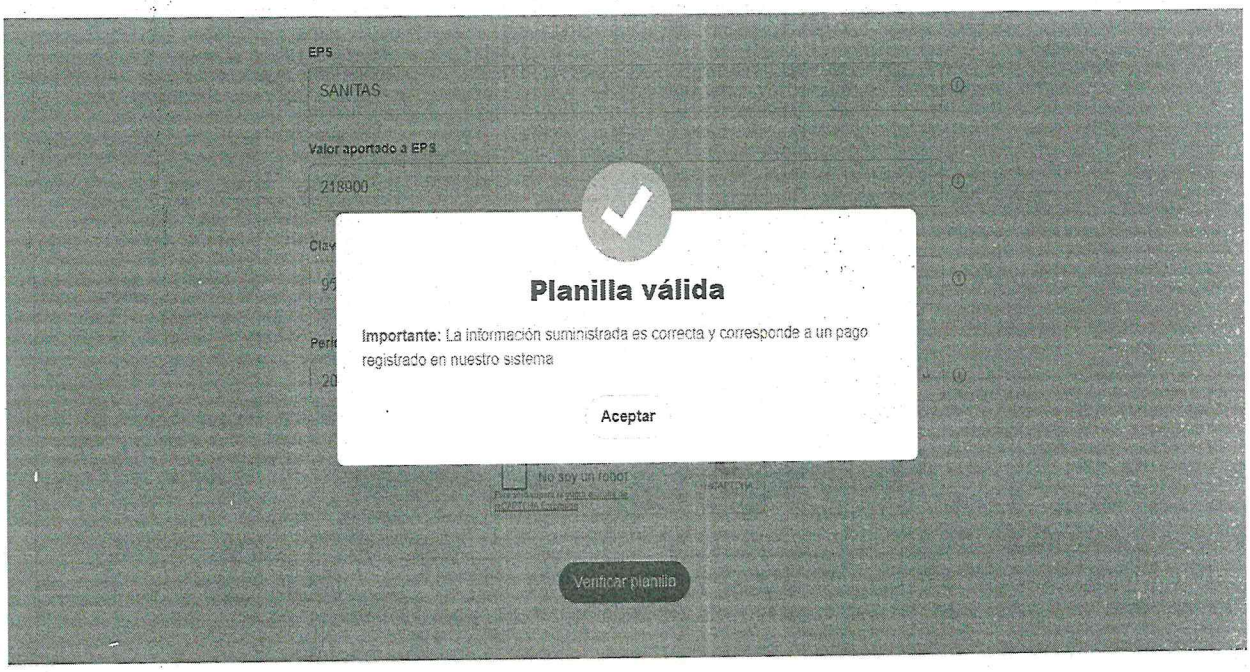
EPS
SANITAS
Valor aportado a EPS
218900
Planilla válida
Importante: La información suministrada es correcta y corresponde a un pago registrado en nuestro sistema
Aceptar
No soy un robot
Verificar planilla