



MUNICIPIO DE MARINILLA
NIT 890983716-1

Usuario Pago:
CSUAZA
1192

COMPROBANTE DE EGRESO NÚMERO : 2026-01152

Fecha de Pago: 28-04-2026

Estado: PAGADO

PAGADO A:
DESCRIPCIÓN:

SOLUCIONES MECANICAS Y DE TRANSPORTE AUTOMOTRIZ ,Id: 811045604
INVERSION EN ADECUACION Y PUESTA EN MARCHA DE LA MAQUINARIA PESADA PARA PROYECTOS DE INFRAESTRUCTURA VIAL EN VIAS URBANAS Y RURALES DEL MUNICIPIO DE MARINILLA EN CUMPLIMIENTO DEL PLAN DE DESARROLLO.

Otros: CANCELACION OP N 2026-1192

Tipo Pago Doc. Ref. :
PGNOR

Vir Bruto: 205,788,000.00 **Vir Deducc.:** 25,967,159.00 **Vir Amortiz.:** 0.00 **Valor Neto:** 179,820,841.00

DETALLE DE LOS BANCOS

Banco	Nro. Cuenta	Nro. Cheque	Beneficiario	Valor
3 BANCO DE BOGOTA	46300143-8	28042026	SOLUCIONES MECANICAS Y DE TRAN	\$179,820,841.00
Total:				\$179,820,841.00

DETALLE DE LAS DEDUCCIONES

Descripción	Vir. Base	Valor	Descripción	Vir. Base	Valor	
SERVICIOS DECLARANTES RENTA 4%	4	\$11,664,706	RETENCION DE INDUSTRIA Y COMERCIO (0.6	\$175,034,824	\$1,050,209
ESTAMPILLA PROCULTURA 2%	2	\$175,034,824	ESTAMPILLA PRO HOSPITAL 1%	1	\$175,034,824	\$1,750,348
ESTAMPILLA PARA EL BIENESTAR DEL ADI	4	\$175,034,824	COMPRAS 2.5% (DECLARANTES)	2.5	\$163,370,118	\$4,084,253
TASA PRO DEPORTE ACUERDO 15 /2021	2	\$175,034,824	RETEIVA RÉG COMÚN 15% TARIFA	2.85	\$161,858,821	\$4,612,976
TOTAL Deducibles:		\$25,967,159.00	TOTAL no Deducibles:		\$0.00	

ALEJANDRA RODAS ARISTIZABAL
DIRECTORA DE TESORERIA

BENEFICIARIO

""LA FUERZA DE LA GENTE""

JULIO CESAR SERNA GOMEZ

Dirección: CL 30 N 30-13 Teléfono: 548-44-10 Fax: 548-44-10 Nit: 890983716-1 Correo Electrónico:
alcaldia@marinilla-antioquia.gov.co

**MUNICIPIO DE MARINILLA****NIT 890983716-1****ORDEN DE PAGO NÚMERO : 2026-1192**Usuario Ordeno
ABOTERO
CE1152**Comprobante:** 03 : CAUSACION**Fecha/Estado**
24/04/2026 **PAGADO****TIPO PAGO:** Otros Pagos**CONTRATO:** ---**PAGADO A:** SOLUCIONES MECANICAS Y DE TRANSPORTE AUTOMOTRIZ ,Id: 811045604**DESCRIPCIÓN:** INVERSION EN ADECUACION Y PUESTA EN MARCHA DE LA MAQUINARIA PESADA PARA PROYECTOS DE INFRAESTRUCTURA VIAL EN VIAS URBANAS Y RURALES DEL MUNICIPIO DE MARINILLA EN CUMPLIMIENTO DEL PLAN DE DESARROLLO.

Doc. Ref. :

Vir Bruto: 205,788,000.00 **Vir Deducc.:** 25,967,159.00 **Vir Amortiz.:** 0.00 **Valor Neto:** 179,820,841.00

#Reserva CDP	# CRP	Fondo	Depen.	Código	Descripción	Vir. x Código
497	693	10	12	2.3.2.01.01.001.03.02.2402.1002:T.S.E.	MEJORAMIENTO Y ADECUACION DE VIAS	\$205,788,000.00
TOTAL:						\$205,788,000.00

DETALLE DE LAS DEDUCCIONES

Descripción	Vir. Base	Valor	Descripción	Vir. Base	Valor
SERVICIOS DECLARANTES RENTA 4%	4	\$11,664,706	RETENCION DE INDUSTRIA Y COMERCIO I	0.6	\$175,034,824
ESTAMPILLA PROCULTURA 2%	2	\$175,034,824	ESTAMPILLA PRO HOSPITAL 1%	1	\$175,034,824
ESTAMPILLA PARA EL BIENESTAR DEL ADI	4	\$175,034,824	COMPRAS 2.5% (DECLARANTES)	2.5	\$163,370,118
TASA PRO DEPORTE ACUERDO 15 /2021	2	\$175,034,824	RETEIVA RÉG COMÚN 15% TARIFA	2.85	\$161,858,821
TOTAL Deducibles:		\$25,967,159.00	TOTAL no Deducibles:		\$0.00

LAURA GICEL OROZCO GONZALEZ
SECRETARIA DE HACIENDA MUNICIPAL

"LA FUERZA DE LA GENTE"

JULIO CESAR SERNA GOMEZ

Dirección: CL 30 N 30-13 Teléfono: 548-44-10 Fax: 548-44-10 Nit: 890983716-1 Correo Electrónico: alcaldia@marinilla-antioquia.gov.co

SIGEM	SISTEMA INTEGRADO DE GESTIÓN MUNICIPAL SIGEM	 Alcaldía de Marinilla
	FORMATO ACTA RECIBO SATISFACCIÓN	

Marinilla, 16 de abril de 2026

EL SUPERVISOR

CERTIFICA:

Que SOLUCIONES MECÁNICAS Y DE TRANSPORTE AUTOMOTRIZ SAS Con Nit 811045604-4 viene cumpliendo a cabalidad con el objeto del contrato Número 342SO2026, cuyo objeto es INVERSIÓN EN ADECUACIÓN Y PUESTA EN MARCHA DE LA MAQUINARIA PESADA PARA PROYECTOS DE INFRAESTRUCTURA VIAL EN VÍAS URBANAS Y RURALES DEL MUNICIPIO DE MARINILLA EN CUMPLIMIENTO DEL PLAN DE DESARROLLO correspondiente al pago N°1 y parcial.

Se recibe a satisfacción el objeto del contrato para proceder a su respectivo pago, por el siguiente rubro 2.3.2.01.01.001.03.02.2402.1002 T.S.E. MEJORAMIENTO Y ADECUACION DE VIAS por valor de \$205.788.0000 conforme al CDP 497 de 06/02/2026 y CRP 693 de 17/03/2026, según el PAC.

Asimismo, se realiza la verificación del sistema de Seguridad Social (EPS, AFP y ARL), afiliación en estado activo. Se realiza la verificación al cumplimiento de las acciones tendientes a la prevención de los riesgos y peligros durante la ejecución de las labores, según los componentes del Sistema de Gestión en Seguridad y Salud en el Trabajo y los procesos del SIGEM .

 JULIAN ESTEBAN HERNANDEZ ECHEVERRI
 Supervisor

21 ABR 2026

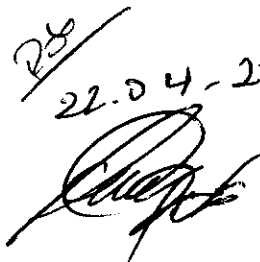
 22.04.2026

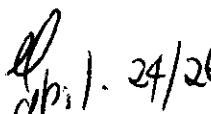
 24/26

Revisó: Gestor del proceso		Aprobó: Líder del proceso	
Proceso: ABS	Código: 503	Versión: 11	Fecha: 19 de febrero de 2025
			Página: 1 de 1

SOLUCIONES MECÁNICAS Y DE TRANSPORTE
AUTOMOTRIZ SAS
NIT 811.045.604-4
CLL 22 NRO 26A-28 LA RAMADA
Tel: (4) 5690755 - Ext. undefined
Marinilla - Colombia
lubrioriente@hotmail.com



Factura de venta electrónica
No. E 17280

Fecha y hora Factura

Señores MUNICIPIO DE MARINILLA
NIT 890.983.716-1
Dirección CALLE 28B Nro 35 01
Teléfono (054) 5484410
Ciudad Marinilla - Colombia

Generación 16/04/2026, 17:50
Expedición 16/04/2026, 18:03
Vencimiento 16/05/2026

Ítem	Descripción	Cantidad	Vr. Total	Vr. Unitario	Impto. Cargo
1	VEHICULO VOLQUETA FORD 800 PLACA: OZM 070 SISTEMA ALIMENTACION AIRE/COMBUSTIBLE 32.SIPS JUEGO DE FILTROS DE COMBUSTIBLE	1.00	260,000.00	218,487.39 ✓	19 %
2	36.SIPS JUEGO DE FILTROS DE AIRE	1.00	397,000.00	333,613.45 ✓	19 %
3	SISTEMA DE LUBRICACION 65.SIPS ADITIVO ANTIFRICCION	1.00	82,000.00	68,907.56 ✓	19 %
4	66.SIPS ADITIVO DE LUBRICACION	1.00	34,000.00	28,571.43 ✓	19 %
5	75.FILTRO DE ACEITE MOTOR	1.00	182,000.00	152,941.18 ✓	19 %
6	SISTEMA TRASMISION DE POTENCIA 209.SIPS DE PERNO LLANTA	3.00	381,000.00	106,722.69 ✓	19 %
7	210.SIPS DE TUERCA PERNO DE LLANTA	3.00	99,000.00	27,731.09 ✓	19 %
8	SISTEMA ELECTRICO Y ACCESORIOS 236.SIPS INTERRUPTOR DE LUCES DIRECCIONALES	1.00	127,000.00	106,722.69 ✓	19 %
9	RETROEXCAVADORA CATERPILLAR 420 E SISTEMA MOTOR 26.SIPS DE CONECTOR ELECTRONICO CON SCANE0 Y CORRECCION DE CODIGOS DE ERROR	1.00	1,077,000.00	905,042.02 ✓	19 %
10	SISTEMA DE LUBRICACION 91.DESENGRASANTE	5.00	85,000.00	14,285.71 ✓	19 %
11	94.FILTRO ACEITE CAT	1.00	357,000.00	300,000.00 ✓	19 %
12	95.FILTRO ACPM SEP CAT	1.00	715,000.00	600,840.34 ✓	19 %
13	96.FILTRO ACPM CAT	1.00	442,000.00	371,428.57 ✓	19 %
14	97.FILTRO AIRE PRIMARIO	1.00	635,000.00	533,613.45 ✓	19 %
15	98.FILTRO AIRE SECUNDARIO	1.00	692,000.00	581,512.61 ✓	19 %
16	SISTEMA REFRIGERACION 116.GALON REFRIGERANTE ANTICONGELANTE	5.00	400,000.00	67,226.89 ✓	19 %
17	118.SIPS RADIADOR REFRIGERACION MOTOR	1.00	13,011,000.00	10,933,613.45 ✓	19 %
18	SISTEMA AIRE ACONDICIONADO 312.SIPS MANGUERA DE AIRE ACONDICIONADO	2.00	1,416,000.00	594,957.98 ✓	19 %
19	SISTEMA HIDRULICO 315.SIPS MANGUERA SISTEMA HIDRAULICO	2.00	1,968,000.00	826,890.76 ✓	19 %
20	SISTEMA ESTRUCTURA 415.SIPS JUEGO DE CUCHILLAS DE BALDE CARGADOR	1.00	2,013,000.00	1,691,596.64 ✓	19 %
21	416.SIPS JUEGO TORNILLOS DE CUCHILLAS	1.00	345,000.00	289,915.97 ✓	19 %
22	VEHICULO VOLQUETA HINO 500 PLACA: ODT 881 SISTEMA ALIMENTACION AIRE/COMBUSTIBLE 32.SIPS JUEGO DE FILTROS DE COMBUSTIBLE	1.00	389,000.00	326,890.76 ✓	19 %
23	36.SIPS JUEGO DE FILTROS DE AIRE	1.00	408,000.00	342,857.14 ✓	19 %
24	SISTEMA DE LUBRICACION 63.SIPS ADITIVO ANTIFRICCION	1.00	81,000.00	68,067.23 ✓	19 %
25	64.SIPS ADITIVO DE LUBRICACION	1.00	35,000.00	29,411.76 ✓	19 %
26	73.FILTRO DE ACEITE MOTOR	1.00	182,000.00	152,941.18 ✓	19 %

Movimiento 23

Ítem	Descripción	Cantidad	Vr. Total	Vr. Unitario	Impto. Cargp
27	SISTEMA REFRIGERACION 80.GALON REFRIGERANTE ANTICONGELANTE	2.00	160,000.00	67,226.89 ✓	19 %
28	SISTEMA TRASMISION DE POTENCIA 198.SIPS DE PERNO LLANTA	10.00	1,540,000.00	129,411.76 ✓	19 %
29	199.SIPS DE TUERCA PERNO DE LLANTA	10.00	420,000.00	35,294.12 ✓	19 %
30	SISTEMA DE CARGA 250.SIPS DE BATERIA DE ALTA CALIDAD ACORDE AL VEHICULO	2.00	2,690,000.00	1,130,252.10 ✓	19 %
31	251.SIPS E INSTALACION DE SOPORTE DE BATERIA	1.00	841,000.00	706,722.69 ✓	19 %
32	MINICARGADOR BOBCAT S570 SISTEMA ALIMENTACION AIRE/COMBUSTIBLE 46.SIPS DE MANGUERA DE COMBUSTIBLE	2.00	936,000.00	393,277.31 ✓	19 %
33	53.SIPS MANGUERA DE RETORNO	1.00	581,000.00	488,235.29 ✓	19 %
34	SISTEMA DE LUBRICACION 83.DESENGRASANTE	8.00	136,000.00	14,285.71 ✓	19 %
35	VOLQUETA INTERNATIONAL PLACA OCD 210 SISTEMA ALIMENTACION AIRE/COMBUSTIBLE 34.SIPS JUEGO DE FILTROS DE COMBUSTIBLE	1.00	353,000.00	296,638.66 ✓	19 %
36	38.SIPS JUEGO DE FILTROS DE AIRE	1.00	481,000.00	404,201.68 ✓	19 %
37	52.SIPS FLEXIBLE DEL ESCAPE	1.00	637,000.00	535,294.12 ✓	19 %
38	SISTEMA DE LUBRICACION 65.SIPS ADITIVO ANTIFRICCION	1.00	81,000.00	68,067.23 ✓	19 %
39	66.SIPS ADITIVO DE LUBRICACION	1.00	35,000.00	29,411.76 ✓	19 %
40	71.SIPS DESENGRASANTE	6.00	96,000.00	13,445.38 ✓	19 %
41	76.FILTRO DE ACEITE MOTOR	1.00	238,000.00	200,000.00 ✓	19 %
42	SISTEMA DE DIRECCION 107.SIPS DE UN TERMINAL DE DIRECCION	2.00	994,000.00	417,647.06 ✓	19 %
43	114.SIPS DE LA CAJA DE DIRECCION	1.00	7,904,000.00	6,642,016.81 ✓	19 %
44	SISTEMA DE FRENOS 127.SIPS DE CAMPANA DE UNA RUEDA	2.00	3,318,000.00	1,394,117.65 ✓	19 %
45	SISTEMA DE SUSPENSION 151.SIPS HOJA DE RESORTE PRINCIPAL	1.00	751,000.00	631,092.44 ✓	19 %
46	152.SIPS HOJA DE RESORTE SECUNDARIA	1.00	689,000.00	578,991.60 ✓	19 %
47	SISTEMA TRASMISION DE POTENCIA 174.SIPS VALVULA DE AIRE SELECTORA DEL BAJO	1.00	714,000.00	600,000.00 ✓	19 %
48	201.LLANTA TRASERA 12R 22 5 SELLOMATIC	4.00	10,208,000.00	2,144,537.82 ✓	19 %
49	SISTEMA DE CARGA 255.SIPS PORTADIODOS Y DIODOS	1.00	714,000.00	600,000.00 ✓	19 %
50	256.SIPS REGULADOR	1.00	764,000.00	642,016.81 ✓	19 %
51	MOTONIVELADORA CAT 120H SISTEMA DE LUBRICACION 109.DESENGRASANTE	10.00	170,000.00	14,285.71 ✓	19 %
52	110.LUBRICANTE PENETRANTE	2.00	68,000.00	28,571.43 ✓	19 %
53	112.FILTRO ACEITE	1.00	334,000.00	280,672.27 ✓	19 %
54	113.FILTRO COMBUSTIBLE	1.00	474,000.00	398,319.33 ✓	19 %
55	114.FILTRO COMBUSTIBLE SEPARADOR	1.00	1,091,000.00	916,806.72 ✓	19 %
56	115.FILTRO AIRE EXTERNO	1.00	499,000.00	419,327.73 ✓	19 %
57	116.FILTRO AIRE INTERNO	1.00	1,140,000.00	957,983.19 ✓	19 %
58	SISTEMA TRASMISION Y ENGRANAJE 197.SIPS KIT REPARACION DE SISTEMA DE FRENOS DE UNA RUEDA, INCLUYE DISCOS, SEPARADORES, REDUCTOR, RESORTES, RODAMIENTOS, GARRAS DE FRENADO, SENSORES DE FRENADO Y EMPAQUETADURA	2.00	35,898,000.00	15,083,193.28 ✓	19 %
59	227.CADENA TANDEN	1.00	2,386,000.00	2,005,042.02 ✓	19 %
60	229.BUJE AJUSTE DE BASTIDOR	1.00	497,000.00	417,647.06 ✓	19 %
61	230.ARANDELA DE AJUSTE LATERAL DE BASTIDOR	2.00	704,000.00	295,798.32 ✓	19 %

Ítem	Descripción	Cantidad	Vr. Total	Vr. Unitario	Impto. Cargo
62	VIBROCOMPACTADOR DYNAPA CA150 SISTEMA DE LUBRICACION 111.DESENGRASANTE	4.00	68,000.00	14,285.71	19 %
63	114.FILTRO DE ACEITE DE MOTOR	1.00	137,000.00	115,126.05	19 %
64	115.FILTRO COMBUSTIBLE	1.00	550,000.00	462,184.87	19 %
65	116.FILTRO COMBUSTIBLE SEPARADOR	1.00	1,267,000.00	1,064,705.88	19 %
66	117.FILTRO AIRE EXTERNO	1.00	624,000.00	524,369.75	19 %
67	118.FILTRO AIRE INTERNO	1.00	182,000.00	152,941.18	19 %
68	SISTEMA DE DIRECCION 175.SIPS DE UNA MANGUERA DEL SISTEMA HIDRAULICO DE DIRECCION	1.00	883,000.00	742,016.81	19 %
69	MOTONIVELADORA CAT 120H SISTEMA MOTOR 16.SIPS DE CORREA DE ACCESORIOS	1.00	601,000.00	505,042.02	19 %
70	26.SIPS DE CONECTOR ELECTRONICO CON SCANEYO Y CORRECCION DE CODIGOS DE ERROR	1.00	1,238,000.00	1,040,336.13	19 %
71	SISTEMA ALIMENTACION AIRE/COMBUSTIBLE 51.SIPS DE MANGUERA DE COMBUSTIBLE	1.00	550,000.00	462,184.87	19 %
72	SISTEMA DE LUBRICACION 102.SIPS BALDE DE GRASA ALTA TEMPERATURA	1.00	777,000.00	652,941.18	19 %
73	109.DESENGRASANTE	6.00	102,000.00	14,285.71	19 %
74	SISTEMA ELECTRICO Y ACCESORIOS 289.SIPS CONECTOR DE SENSOR	1.00	884,000.00	742,857.14	19 %
75	302.SIPS MANDO DE CONTROL DE LA CONTRAMARCHA	1.00	6,361,000.00	5,345,378.15	19 %
76	SISTEMA HIDRULICO 392.SIPS JUEGO DE SELLOS, EMPAQUETADURA Y RECTIFICADA INTERNA DE GATO DE TORNAMESA	2.00	12,174,000.00	5,115,126.05	19 %
77	SISTEMA ESTRUCTURA 420.SIPS PINTURA PUERTA LATERAL	1.00	1,158,000.00	973,109.24	19 %
78	467.TAPA DE AJUSTE PARA DE CUCHILLA	-10.00	500,000.00	42,016.81	19 %
79	468.TORNILLO PARA PLATINA	30.00	720,000.00	20,168.07	19 %
80	478.CALZA DE DESCALIFICADORES	6.00	750,000.00	105,042.02	19 %
81	479.PIN DE CALSA DE DESCALIFICADOR	6.00	48,000.00	6,722.69	19 %
82	RETROEXCAVADORA CATERPILLAR 420 E SISTEMA DE LUBRICACION 91.DESENGRASANTE	5.00	85,000.00	14,285.71	19 %
83	SISTEMA TRASMISION Y ENGRANAJE 200.SIPS ESPARRAGO RUEDA	9.00	2,583,000.00	241,176.47	19 %
84	201.SIPS TUERCA RIN	8.00	592,000.00	62,184.87	19 %
85	202.LLANTA DELANTERA 125/80 R18	2.00	6,968,000.00	2,927,731.09	19 %
86	203.LLANTA TRASERA 19.5 L24	2.00	14,574,000.00	6,123,529.41	19 %
87	SISTEMA HIDRULICO 315.SIPS MANGUERA SISTEMA HIDRAULICO	1.00	984,000.00	826,890.76	19 %
88	329.SIPS VALVULA CONTROL HIDRULICO TRASERO	1.00	14,718,000.00	12,368,067.23	19 %
89	355.SIPS EMPAQUETAURA DEL GATO DE LA DIRECCION INCLUYE REPARACION INTERNA	1.00	4,298,000.00	3,611,764.71	19 %

16/4/26, 6:04 p.m.

Factura-FV-3-17280

Total items: 89

Total Bruto 150,194,117.69

Valor en Letras:

IVA 19% 28,536,882.31

Ciento setenta y ocho millones setecientos treinta y un mil pesos m/cte

Total a Pagar 178,731,000.00

Forma de pago:

Crédito

Medio de pago:

Otro - Crédito - Cuota No. 001 vence el 2026-05-16 por \$ 178,731,000.00

Observaciones:

A esta factura de venta aplican las normas relativas a la letra de cambio (artículo 5 Ley 1231 de 2008). Con esta el Comprador declara haber recibido real y materialmente las mercancías o prestación de servicios descritos en este título - Valor: **Número Autorización Electrónica 18764105405525 aprobado en 20260202 prefijo E desde el número 16521 al 20000 Vigencia: 12 Meses**

Responsable de IVA - Actividad Económica 4530 Comercio de partes, piezas (autopartes) y accesorios (lujos) para vehículos automotores Tarifa
CUIFE: 1e81723ac2305f107cd2a7a1bcb2e8e2a71ac956f8ef3e466f379d327e719eee3610e0d777f27fa3a7f2c04ffbe716ee

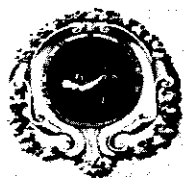

MUNICIPIO DE MARINILLA

Nit: 890983716-1
MOVIMIENTOS DE ALMACEN

ALTA Número : 23

Periodo	Referen.	Almacén Origen	# Externo	Fecha Doc.	Fecha Factura	Valor Bruto	Valor Iva	Valor Desc.
202604		ALMACEN MUNICIPAL	E 17280	23/04/2026	16/04/2026	178,730,999.95	0.00	0.00
Proveedor:	811045604	SOLUCIONES MECANICAS Y DE TRANSPORTE AUTOMOT				Valor Neto :		178,730,999.95
Aprobado por:	71494156	JOHN JAIRO ZAPATA GARCIA				Estado:	CONFIRMADO	
Descripción:	INVERSIÓN EN ADECUACIÓN Y PUESTA EN MARCHA DE LA MAQUINARIA PESADA PARA PROYECTOS DE INFRAESTRUTURA VIAL EN VÍAS URBANAS Y RURALES DEL MUNICIPIO DE MARINILLA EN CUMPLIMIENTO DEL PLAN DE DESARROLLO							

C.D.P

	Artículo	Cant.	Vlr. Und.	% Desc.	% I.V.A	Valor Unitario	Total
1	1.04.1.103	FILTRO COMBUSTIBLE	1.00	218,487.39	0.00 0.00	218,487.39	218,487.39
2	1.01.01.22	FILTRO DE AIRE	1.00	333,613.45	0.00 0.00	333,613.45	333,613.45
3	1.01.01.83	ADITIVO	1.00	68,907.56	0.00 0.00	68,907.56	68,907.56
4	1.01.01.166	ADITIVO MOTOR QUALITOR	1.00	28,571.43	0.00 0.00	28,571.43	28,571.43
5	1.01.01.25	FILTRO ACEITE	1.00	152,941.18	0.00 0.00	152,941.18	152,941.18
6	1.01.01.398	PERNO LLANTA	3.00	106,722.69	0.00 0.00	106,722.69	320,168.07
7	1.04.1.157	TUERCAS	3.00	27,731.09	0.00 0.00	27,731.09	83,193.27
8	1.04.3.822	INTERRUPTOR DEL SENSOR	1.00	106,722.69	0.00 0.00	106,722.69	106,722.69
9	1.04.1.56	CONECTOR	1.00	905,042.02	0.00 0.00	905,042.02	905,042.02
10	1.04.61	DESENGRASANTE	5.00	14,285.71	0.00 0.00	14,285.71	71,428.55
11	1.01.01.25	FILTRO ACEITE	1.00	300,000.00	0.00 0.00	300,000.00	300,000.00
12	1.01.01.213	FILTRO ACPM	1.00	600,640.34	0.00 0.00	600,640.34	600,640.34
13	1.01.01.213	FILTRO ACPM	1.00	371,428.57	0.00 0.00	371,428.57	371,428.57
14	1.01.01.346	FILTRO AIRE PREMIUN	1.00	533,613.45	0.00 0.00	533,613.45	533,613.45
15	1.04.001.11.41	FILTRO AIRE SECUNDARIO	1.00	581,512.61	0.00 0.00	581,512.61	581,512.61
16	1.01.01.357	GALON REFRIGERANTE	5.00	67,226.89	0.00 0.00	67,226.89	336,134.45
17	1.04.3.747	RADIADOR	1.00	10,933,613.45	0.00 0.00	10,933,613.45	10,933,613.45
18	1.04.3.555	MANGUERA AIRE	2.00	594,957.98	0.00 0.00	594,957.98	1,189,915.96
19	1.04.001.11.38	MANGUERA HIDRAULICA R12 CON.	2.00	826,890.76	0.00 0.00	826,890.76	1,653,781.52
20	1.02.01.189	CUCHILLAS	1.00	1,691,596.64	0.00 0.00	1,691,596.64	1,691,596.64
21	1.01.01.224	TORNILLO 1/2" 1 1/2	1.00	289,915.97	0.00 0.00	289,915.97	289,915.97
22	1.04.1.103	FILTRO COMBUSTIBLE	1.00	326,890.76	0.00 0.00	326,890.76	326,890.76
23	1.01.01.22	FILTRO DE AIRE	1.00	342,857.14	0.00 0.00	342,857.14	342,857.14
24	1.01.01.83	ADITIVO	1.00	68,067.23	0.00 0.00	68,067.23	68,067.23
25	1.01.01.83	ADITIVO	1.00	29,411.76	0.00 0.00	29,411.76	29,411.76
26	1.01.01.25	FILTRO ACEITE	1.00	152,941.18	0.00 0.00	152,941.18	152,941.18
27	1.01.01.357	GALON REFRIGERANTE	2.00	67,226.89	0.00 0.00	67,226.89	134,453.78
28	1.01.01.398	PERNO LLANTA	10.00	129,411.76	0.00 0.00	129,411.76	1,294,117.60
29	1.04.1.157	TUERCAS	10.00	35,294.12	0.00 0.00	35,294.12	352,941.20
30	1.04.1.6.2	BATERIA 30H-1000	2.00	1,130,252.10	0.00 0.00	1,130,252.10	2,260,504.20
31	1.01.01.223	SOPORTES	1.00	706,722.69	0.00 0.00	706,722.69	706,722.69
32	1.04.3.542	MANGUERA DE COMBUSTIBLE	2.00	393,277.31	0.00 0.00	393,277.31	786,554.62
33	1.04.001.11.25	MANGUERAS	1.00	488,235.29	0.00 0.00	488,235.29	488,235.29
34	1.04.61	DESENGRASANTE	8.00	14,285.71	0.00 0.00	14,285.71	114,285.68
35	1.04.1.103	FILTRO COMBUSTIBLE	1.00	296,638.66	0.00 0.00	296,638.66	296,638.66
36	1.01.01.22	FILTRO DE AIRE	1.00	404,201.68	0.00 0.00	404,201.68	404,201.68
37	1.04.3.206	FLEXIBLE 4"X30 CMS	1.00	535,294.12	0.00 0.00	535,294.12	535,294.12
38	1.01.01.83	ADITIVO	1.00	68,067.23	0.00 0.00	68,067.23	68,067.23
39	1.01.01.166	ADITIVO MOTOR QUALITOR	1.00	29,411.76	0.00 0.00	29,411.76	29,411.76
40	1.04.61	DESENGRASANTE	6.00	13,445.38	0.00 0.00	13,445.38	80,672.28

"LA FUERZA DE LA GENTE"



MUNICIPIO DE MARINILLA

Nit: 890983716-1
MOVIMIENTOS DE ALMACEN

User: JZAPATA

ALTA Número : 23

Periodo	Referen.	Almacén Origen	# Externo	Fecha Doc.	Fecha Factura	Valor Bruto	Valor Iva	Valor Desc.
202604		ALMACEN MUNICIPAL	E 17280	23/04/2026	16/04/2026	178,730,999.95	0.00	0.00
Proveedor:	811045604	SOLUCIONES MECANICAS Y DE TRANSPORTE AUTOMOT				Valor Neto :	178,730,999.95	
Aprobado por:	71494156	JOHN JAIRO ZAPATA GARCIA				Estado:	CONFIRMADO	
Descripción:	INVERSIÓN EN ADECUACIÓN Y PUESTA EN MARCHA DE LA MAQUINARIA PESADA PARA PROYECTOS DE INFRAESTRUTURA VIAL EN VÍAS URBANAS Y RURALES DEL MUNICIPIO DE MARINILLA EN CUMPLIMIENTO DEL PLAN DE DESARROLLO							
# C.D.P								

	Artículo	Cant.	Vir. Und.	% Desc.	% I.V.A	Valor Unitario	Total
41	1.01.01.110	ACEITE MOTOR	1.00	200,000.00	0.00	0.00	200,000.00
42	1.04.3.140	TERMINAL DE DIRECCION	2.00	417,647.06	0.00	0.00	835,294.12
43	1.04.001.92	SIPS CAJA DE DIRECCIÓN	1.00	6,642,016.61	0.00	0.00	6,642,016.61
44	1.04.3.329	CAMPANA TRASERA	2.00	1,394,117.65	0.00	0.00	2,788,235.30
45	1.04.3.491	HOJA SEGUNDA ADICIONAL TRASE	1.00	631,092.44	0.00	0.00	631,092.44
46	1.04.2.94	VALVULAS	1.00	600,000.00	0.00	0.00	600,000.00
47	1.04.3.173	RESORTE 1-4	1.00	578,991.60	0.00	0.00	578,991.60
48	1.04.6.10	LLANTAS	4.00	2,144,537.82	0.00	0.00	8,578,151.28
49	1.04.116	PORTADIODOS Y DIODOS	1.00	600,000.00	0.00	0.00	600,000.00
50	1.04.2.206	REGULADOR ALTERNADOR	1.00	642,216.81	0.00	0.00	642,216.81
51	1.04.61	DESENGRASANTE	10.00	14,285.71	0.00	0.00	142,857.10
52	1.04.3.489	LUBRICANTE PENETRANTE	2.00	28,571.43	0.00	0.00	57,142.86
53	1.01.01.207	FILTRO	1.00	280,672.27	0.00	0.00	280,672.27
54	1.04.1.103	FILTRO COMBUSTIBLE	1.00	398,319.33	0.00	0.00	398,319.33
55	1.04.1.103	FILTRO COMBUSTIBLE	1.00	916,806.72	0.00	0.00	916,806.72
56	1.01.01.346	FILTRO AIRE PREMIUN	1.00	419,327.73	0.00	0.00	419,327.73
57	1.01.01.346	FILTRO AIRE PREMIUN	1.00	957,983.19	0.00	0.00	957,983.19
58	1.01.01.179	SISTEMA DE ESCAPE COMPLETO	2.00	15,083,193.28	0.00	0.00	30,166,386.56
59	1.04.2.80	CADENA	1.00	2,005,042.02	0.00	0.00	2,005,042.02
60	1.01.01.375	BUJES	1.00	417,647.06	0.00	0.00	417,647.06
61	1.01.01.353	KIT ARANDELAS	2.00	295,798.32	0.00	0.00	591,596.64
62	1.04.61	DESENGRASANTE	4.00	14,285.71	0.00	0.00	57,142.84
63	1.01.01.25	FILTRO ACEITE	1.00	115,126.05	0.00	0.00	115,126.05
64	1.01.01.207	FILTRO	1.00	462,184.87	0.00	0.00	462,184.87
65	1.01.01.207	FILTRO	1.00	1,064,705.88	0.00	0.00	1,064,705.88
66	1.01.01.207	FILTRO	1.00	524,369.75	0.00	0.00	524,369.75
67	1.01.01.207	FILTRO	1.00	152,941.18	0.00	0.00	152,941.18
68	1.04.001.11.25	MANGUERAS	1.00	742,016.81	0.00	0.00	742,016.81
69	1.06.9	CORREA	1.00	505,042.02	0.00	0.00	505,042.02
70	1.04.1.56	CONECTOR	1.00	1,040,336.13	0.00	0.00	1,040,336.13
71	1.04.001.11.25	MANGUERAS	1.00	462,184.87	0.00	0.00	462,184.87
72	1.01.01.135	GRASA X GALON	1.00	652,941.18	0.00	0.00	652,941.18
73	1.04.61	DESENGRASANTE	6.00	14,285.71	0.00	0.00	85,714.26
74	1.04.1.56	CONECTOR	1.00	742,857.14	0.00	0.00	742,857.14
75	1.04.3.665	CONTROL DE MANDO HIDRÁULICO	1.00	5,345,378.15	0.00	0.00	5,345,378.15
76	1.01.01.402	RECTIFICADA	2.00	5,115,126.05	0.00	0.00	10,230,252.10
77	1.05.15	PINTURA ACRILICA	1.00	973,109.24	0.00	0.00	973,109.24
78	1.04.3.12	TAPA RADIADOR	10.00	42,016.81	0.00	0.00	420,168.10
79	1.04.3.530	TAPA TANQUE HIDRÁULICO	30.00	20,168.07	0.00	0.00	605,042.10
80	1.04.3.524	JUEGO CALZAS BALDE	6.00	105,042.02	0.00	0.00	630,252.12

"LA FUERZA DE LA GENTE"



MUNICIPIO DE MARINILLA

Nit: 890983716-1
MOVIMIENTOS DE ALMACEN
ALTA Número : 23

User:JZAPATA

Periodo	Referen.	Almacén Origen	# Externo	Fecha Doc.	Fecha Factura	Valor Bruto	Valor Iva	Valor Desc.
202604		ALMACEN MUNICIPAL	E 17280	23/04/2026	16/04/2026	178,730,999.95	0.00	0.00
Proveedor:	811045604	SOLUCIONES MECANICAS Y DE TRANSPORTE AUTOMOT				Valor Neto :		178,730,999.95
Aprobado por:	71494156	JOHN JAIRO ZAPATA GARCIA				Estado:	CONFIRMADO	
Descripción:	INVERSIÓN EN ADECUACIÓN Y PUESTA EN MARCHA DE LA MAQUINARIA PESADA PARA PROYECTOS DE INFRAESTRUTURA VIAL EN VÍAS URBANAS Y RURALES DEL MUNICIPIO DE MARINILLA EN CUMPLIMIENTO DEL PLAN DE DESARROLLO							
# C.D.P								

	Artículo	Cant.	Vir. Und.	% Desc.	% I.V.A	Valor Unitario	Total
81	1.04.3.645 PIN DISCO	6.00	6,722.69	0.00	0.00	6,722.69	40,336.14
82	1.04.61 DESENGRASANTE	5.00	14,285.71	0.00	0.00	14,285.71	71,428.55
83	1.01.01.296 ESPARRAGO COMPLETO	9.00	241,176.47	0.00	0.00	241,176.47	2,170,588.23
84	1.01.01.234 TUERCAS TERMINAL	8.00	62,184.87	0.00	0.00	62,184.87	497,478.96
85	1.04.6.23 LLANTA DELANTERA ORIGINAL	2.00	2,927,731.09	0.00	0.00	2,927,731.09	5,855,462.18
86	1.04.6.22 LLANTA TRASERA ORIGINAL	2.00	6,123,529.41	0.00	0.00	6,123,529.41	12,247,058.82
87	1.04.001.11.25 MANGUERAS	1.00	826,890.76	0.00	0.00	826,890.76	826,890.76
88	1.05.1.556 JUEGO DE VALVULA	1.00	12,368,067.43	0.00	0.00	12,368,067.43	12,368,067.43
89	1.04.001.33.26 EMPAQUETADURA	1.00	3,611,764.71	0.00	0.00	3,611,764.71	3,611,764.71
90	1.01.01.363 IVA FACTURA	1.00	28,536,882.31	0.00	0.00	28,536,882.31	28,536,882.31
		232	131,467,974.78			131,467,974.78	178,731,000.00

LUZ DARY ZULUAGA GIRALDO
LIDER BIENES

Observaciones

RECIBE A SATISFACCIÓN EL SUPERVISOR DEL CONTRATO, SECRETARIO DE OBRAS PÚBLICAS JULIAN HERNANDEZ ECHEVERRI

"LA FUERZA DE LA GENTE"



MUNICIPIO DE MARINILLA

Nit: 890983716-1
MOVIMIENTOS DE ALMACEN

BAJA Número : 25

Periodo	Referen.	Almacén Origen	# Externo	Fecha Doc.	Fecha Factura	Valor Bruto	Valor Iva	Valor Desc.
202604	23	ALMACEN MUNICIPAL	E 17280	24/04/2026	16/04/2026	178,730,999.95	0.00	0.00
Proveedor:	811045604	SOLUCIONES MECANICAS Y DE TRANSPORTE AUTOMOT				Valor Neto :		178,730,999.95
Aprobado por:	71494156	JOHN JAIRO ZAPATA GARCIA				Estado:	CONFIRMADO	
Descripción:	INVERSIÓN EN ADECUACIÓN Y PUESTA EN MARCHA DE LA MAQUINARIA PESADA PARA PROYECTOS DE INFRAESTRUTURA VIAL EN VÍAS URBANAS Y RURALES DEL MUNICIPIO DE MARINILLA EN CUMPLIMIENTO DEL PLAN DE DESARROLLO							
# C.D.P								

	Artículo	Cant.	Vlr. Und.	% Desc.	% I.V.A	Valor Unitario	Total
1	1.04.1.103	FILTRO COMBUSTIBLE	1.00	218,487.39	0.00 0.00	218,487.39	218,487.39
2	1.01.01.22	FILTRO DE AIRE	1.00	333,613.45	0.00 0.00	333,613.45	333,613.45
3	1.01.01.83	ADITIVO	1.00	68,907.56	0.00 0.00	68,907.56	68,907.56
4	1.01.01.166	ADITIVO MOTOR QUALITOR	1.00	28,571.43	0.00 0.00	28,571.43	28,571.43
5	1.01.01.25	FILTRO ACEITE	1.00	152,941.18	0.00 0.00	152,941.18	152,941.18
6	1.01.01.398	PERNO LLANTA	3.00	106,722.69	0.00 0.00	106,722.69	320,168.07
7	1.04.1.157	TUERCAS	3.00	27,731.09	0.00 0.00	27,731.09	83,193.27
8	1.04.3.822	INTERRUPTOR DEL SENSOR	1.00	106,722.69	0.00 0.00	106,722.69	106,722.69
9	1.04.1.56	CONECTOR	1.00	905,042.02	0.00 0.00	905,042.02	905,042.02
10	1.04.61	DESENGRASANTE	5.00	14,285.71	0.00 0.00	14,285.71	71,428.55
11	1.01.01.25	FILTRO ACEITE	1.00	300,000.00	0.00 0.00	300,000.00	300,000.00
12	1.01.01.213	FILTRO ACPM	1.00	600,640.34	0.00 0.00	600,640.34	600,640.34
13	1.01.01.213	FILTRO ACPM	1.00	371,428.57	0.00 0.00	371,428.57	371,428.57
14	1.01.01.346	FILTRO AIRE PREMIUN	1.00	533,613.45	0.00 0.00	533,613.45	533,613.45
15	1.04.001.11.41	FILTRO AIRE SECUNDARIO	1.00	581,512.61	0.00 0.00	581,512.61	581,512.61
16	1.01.01.357	GALON REFRIGERANTE	5.00	67,226.89	0.00 0.00	67,226.89	336,134.45
17	1.04.3.747	RADIADOR	1.00	10,933,613.45	0.00 0.00	10,933,613.45	10,933,613.45
18	1.04.3.555	MANGUERA AIRE	2.00	594,957.98	0.00 0.00	594,957.98	1,189,915.96
19	1.04.001.11.38	MANGUERA HIDRAULICA R12 CON,	2.00	826,890.76	0.00 0.00	826,890.76	1,653,781.52
20	1.02.01.189	CUCHILLAS	1.00	1,691,596.64	0.00 0.00	1,691,596.64	1,691,596.64
21	1.01.01.224	TORNILLO 1/2" 1 1/2	1.00	289,915.97	0.00 0.00	289,915.97	289,915.97
22	1.04.1.103	FILTRO COMBUSTIBLE	1.00	326,890.76	0.00 0.00	326,890.76	326,890.76
23	1.01.01.22	FILTRO DE AIRE	1.00	342,857.14	0.00 0.00	342,857.14	342,857.14
24	1.01.01.83	ADITIVO	1.00	68,067.23	0.00 0.00	68,067.23	68,067.23
25	1.01.01.83	ADITIVO	1.00	29,411.76	0.00 0.00	29,411.76	29,411.76
26	1.01.01.25	FILTRO ACEITE	1.00	152,941.18	0.00 0.00	152,941.18	152,941.18
27	1.01.01.357	GALON REFRIGERANTE	2.00	67,226.89	0.00 0.00	67,226.89	134,453.78
28	1.01.01.398	PERNO LLANTA	10.00	129,411.76	0.00 0.00	129,411.76	1,294,117.60
29	1.04.1.157	TUERCAS	10.00	35,294.12	0.00 0.00	35,294.12	352,941.20
30	1.04.1.6.2	BATERIA 30H-1000	2.00	1,130,252.10	0.00 0.00	1,130,252.10	2,260,504.20
31	1.01.01.223	SOPORTES	1.00	706,722.69	0.00 0.00	706,722.69	706,722.69
32	1.04.3.542	MANGUERA DE COMBUSTIBLE	2.00	393,277.31	0.00 0.00	393,277.31	786,554.62
33	1.04.001.11.25	MANGUERAS	1.00	488,235.29	0.00 0.00	488,235.29	488,235.29
34	1.04.61	DESENGRASANTE	8.00	14,285.71	0.00 0.00	14,285.71	114,285.68
35	1.04.1.103	FILTRO COMBUSTIBLE	1.00	296,638.66	0.00 0.00	296,638.66	296,638.66
36	1.01.01.22	FILTRO DE AIRE	1.00	404,201.68	0.00 0.00	404,201.68	404,201.68
37	1.04.3.206	FLEXIBLE 4"X30 CMS	1.00	535,294.12	0.00 0.00	535,294.12	535,294.12
38	1.01.01.83	ADITIVO	1.00	68,067.23	0.00 0.00	68,067.23	68,067.23
39	1.01.01.166	ADITIVO MOTOR QUALITOR	1.00	29,411.76	0.00 0.00	29,411.76	29,411.76
40	1.04.61	DESENGRASANTE	6.00	13,445.38	0.00 0.00	13,445.38	80,672.28

"LA FUERZA DE LA GENTE"



MUNICIPIO DE MARINILLA

Nit: 890983716-1
MOVIMIENTOS DE ALMACEN
 BAJA Número : 25

User: JZAPATA

Periodo	Referen.	Almacén Origen	# Externo	Fecha Doc.	Fecha Factura	Valor Bruto	Valor Iva	Valor Desc.
202604	23	ALMACEN MUNICIPAL	E 17280	24/04/2026	16/04/2026	178,730,999.95	0.00	0.00
Proveedor:	811045604	SOLUCIONES MECANICAS Y DE TRANSPORTE AUTOMOT				Valor Neto :	178,730,999.95	
Aprobado por:	71494156	JOHN JAIRO ZAPATA GARCIA				Estado:	CONFIRMADO	
Descripción:	INVERSIÓN EN ADECUACIÓN Y PUESTA EN MARCHA DE LA MAQUINARIA PESADA PARA PROYECTOS DE INFRAESTRUTURA VIAL EN VÍAS URBANAS Y RURALES DEL MUNICIPIO DE MARINILLA EN CUMPLIMIENTO DEL PLAN DE DESARROLLO							
# C.D.P								

	Artículo	Cant.	Vir. Und.	% Desc.	% I.V.A	Valor Unitario	Total
41	1.01.01.110	ACEITE MOTOR	1.00	200,000.00	0.00	0.00	200,000.00
42	1.04.3.140	TERMINAL DE DIRECCION	2.00	417,647.06	0.00	0.00	417,647.06
43	1.04.001.92	SIPS CAJA DE DIRECCIÓN	1.00	6,642,016.61	0.00	0.00	6,642,016.61
44	1.04.3.329	CAMPANA TRASERA	2.00	1,394,117.65	0.00	0.00	1,394,117.65
45	1.04.3.491	HOJA SEGUNDA ADICIONAL TRASE	1.00	631,092.44	0.00	0.00	631,092.44
46	1.04.2.94	VALVULAS	1.00	600,000.00	0.00	0.00	600,000.00
47	1.04.3.173	RESORTE 1-4	1.00	578,991.60	0.00	0.00	578,991.60
48	1.04.6.10	LLANTAS	4.00	2,144,537.82	0.00	0.00	2,144,537.82
49	1.04.116	PORTADIODOS Y DIODOS	1.00	600,000.00	0.00	0.00	600,000.00
50	1.04.2.206	REGULADOR ALTERNADOR	1.00	642,216.81	0.00	0.00	642,216.81
51	1.04.61	DESENGRASANTE	10.00	14,285.71	0.00	0.00	14,285.71
52	1.04.3.489	LUBRICANTE PENETRANTE	2.00	28,571.43	0.00	0.00	28,571.43
53	1.01.01.207	FILTRO	1.00	280,672.27	0.00	0.00	280,672.27
54	1.04.1.103	FILTRO COMBUSTIBLE	1.00	398,319.33	0.00	0.00	398,319.33
55	1.04.1.103	FILTRO COMBUSTIBLE	1.00	916,806.72	0.00	0.00	916,806.72
56	1.01.01.346	FILTRO AIRE PREMIUN	1.00	419,327.73	0.00	0.00	419,327.73
57	1.01.01.346	FILTRO AIRE PREMIUN	1.00	957,983.19	0.00	0.00	957,983.19
58	1.01.01.179	SISTEMA DE ESCAPE COMPLETO	2.00	15,083,193.28	0.00	0.00	15,083,193.28
59	1.04.2.80	CADENA	1.00	2,005,042.02	0.00	0.00	2,005,042.02
60	1.01.01.375	BUJES	1.00	417,647.06	0.00	0.00	417,647.06
61	1.01.01.353	KIT ARANDELAS	2.00	295,798.32	0.00	0.00	295,798.32
62	1.04.61	DESENGRASANTE	4.00	14,285.71	0.00	0.00	14,285.71
63	1.01.01.25	FILTRO ACEITE	1.00	115,126.05	0.00	0.00	115,126.05
64	1.01.01.207	FILTRO	1.00	462,184.87	0.00	0.00	462,184.87
65	1.01.01.207	FILTRO	1.00	1,064,705.88	0.00	0.00	1,064,705.88
66	1.01.01.207	FILTRO	1.00	524,369.75	0.00	0.00	524,369.75
67	1.01.01.207	FILTRO	1.00	152,941.18	0.00	0.00	152,941.18
68	1.04.001.11.25	MANGUERAS	1.00	742,016.81	0.00	0.00	742,016.81
69	1.06.9	CORREA	1.00	505,042.02	0.00	0.00	505,042.02
70	1.04.1.56	CONECTOR	1.00	1,040,336.13	0.00	0.00	1,040,336.13
71	1.04.001.11.25	MANGUERAS	1.00	462,184.87	0.00	0.00	462,184.87
72	1.01.01.135	GRASA X GALON	1.00	652,941.18	0.00	0.00	652,941.18
73	1.04.61	DESENGRASANTE	6.00	14,285.71	0.00	0.00	14,285.71
74	1.04.1.56	CONECTOR	1.00	742,857.14	0.00	0.00	742,857.14
75	1.04.3.665	CONTROL DE MANDO HIDRÁULICO	1.00	5,345,378.15	0.00	0.00	5,345,378.15
76	1.01.01.402	RECTIFICADA	2.00	5,115,126.05	0.00	0.00	5,115,126.05
77	1.05.15	PINTURA ACRILICA	1.00	973,109.24	0.00	0.00	973,109.24
78	1.04.3.12	TAPA RADIADOR	10.00	42,016.81	0.00	0.00	42,016.81
79	1.04.3.530	TAPA TANQUE HIDRÁULICO	30.00	20,168.07	0.00	0.00	20,168.07
80	1.04.3.524	JUEGO CALZAS BALDE	6.00	105,042.02	0.00	0.00	105,042.02

"LA FUERZA DE LA GENTE"

Dirección: CL 30 N 30-13 Teléfono: 548-44-10 Fax: 548-44-10 E-Mail: alcaldia@marinilla-antioquia.gov.co



MUNICIPIO DE MARINILLA

Nit: 890983716-1
MOVIMIENTOS DE ALMACEN

User: JZAPATA

BAJA Número : 25

Periodo	Referen.	Almacén Origen	# Externo	Fecha Doc.	Fecha Factura	Valor Bruto	Valor Iva	Valor Desc.
202604	23	ALMACEN MUNICIPAL	E 17280	24/04/2026	16/04/2026	178,730,999.95	0.00	0.00
Proveedor:	811045604	SOLUCIONES MECANICAS Y DE TRANSPORTE AUTOMOT				Valor Neto :	178,730,999.95	
Aprobado por:	71494156	JOHN JAIRO ZAPATA GARCIA				Estado:	CONFIRMADO	
Descripción:	INVERSIÓN EN ADECUACIÓN Y PUESTA EN MARCHA DE LA MAQUINARIA PESADA PARA PROYECTOS DE INFRAESTRUTURA VIAL EN VÍAS URBANAS Y RURALES DEL MUNICIPIO DE MARINILLA EN CUMPLIMIENTO DEL PLAN DE DESARROLLO							
# C.D.P								

	Artículo	Cant.	Vlr. Und.	% Desc.	% I.V.A	Valor Unitario	Total
81 1.04.3.645	PIN DISCO	6.00	6,722.69	0.00	0.00	6,722.69	40,336.14
82 1.04.61	DESENGRASANTE	5.00	14,285.71	0.00	0.00	14,285.71	71,428.55
83 1.01.01.296	ESPARRAGO COMPLETO	9.00	241,176.47	0.00	0.00	241,176.47	2,170,588.23
84 1.01.01.234	TUERCAS TERMINAL	8.00	62,184.87	0.00	0.00	62,184.87	497,478.96
85 1.04.6.23	LLANTA DELANTERA ORIGINAL	2.00	2,927,731.09	0.00	0.00	2,927,731.09	5,855,462.18
86 1.04.6.22	LLANTA TRASERA ORIGINAL	2.00	6,123,529.41	0.00	0.00	6,123,529.41	12,247,058.82
87 1.04.001.11.25	MANGUERAS	1.00	826,890.76	0.00	0.00	826,890.76	826,890.76
88 1.05.1.556	JUEGO DE VALVULA	1.00	12,368,067.43	0.00	0.00	12,368,067.43	12,368,067.43
89 1.04.001.33.26	EMPAQUETADURA	1.00	3,611,764.71	0.00	0.00	3,611,764.71	3,611,764.71
90 1.01.01.363	IVA FACTURA	1.00	28,536,882.31	0.00	0.00	28,536,882.31	28,536,882.31
		232	131,467,974.78			131,467,974.78	178,731,000.00

LUZ DARY ZULUAGA GIRALDO
LIDER DE BIENES

Observaciones

RECIBE A SATISFACCIÓN EL SUPERVISOR DEL CONTRATO, SECRETARIO DE OBRAS PÚBLICAS JULIAN HERNANDEZ ECHEVERRI

"LA FUERZA DE LA GENTE"

**SOLUCIONES MECÁNICAS Y DE TRANSPORTE
AUTOMOTRIZ SAS**
NIT 811.045.604-4
CLL 22 NRO 26A-28 LA RAMADA
Tel: (4) 5690755 - Ext. undefined
Marinilla - Colombia
lubrioriente@hotmail.com



Servicio
Factura de venta electrónica
No. E 17279

				Fecha y hora Factura	
Señores	MUNICIPIO DE MARINILLA	Teléfono	(054) 5484410	Generación	16/04/2026, 17:48
NIT	890.983.716-1	Ciudad	Marinilla - Colombia	Expedición	16/04/2026, 17:54
Dirección	CALLE 28B Nro 35 01			Vencimiento	16/05/2026

Ítem	Descripción	Cantidad	Vr. Total	Vr. Unitario	Impto. Cargo
1	VEHICULO VOLQUETA FORD 800 PLACA: OZM 070 SISTEMA MOTOR 23.SERVICIO DE SCANE0 CON CORRECCION DE CODIGOS DE ERROR	1.00	690,000.00	579,831.93	19 %
2	SISTEMA DE LUBRICACION 78.SERVICIO DE ENGRASE GENERAL	1.00	56,000.00	47,058.82	19 %
3	SISTEMA TRASMISION DE POTENCIA 197.SERVICIO DE DESPINCHADA DE LLANTA SELLOMATIC PARCHE TIPO SOMBRILLA	2.00	190,000.00	79,831.93	19 %
4	SISTEMA ELECTRICO Y ACCESORIOS 215.REPARACION INSTALACION ELECTRICA DEL VEHICULO EN GENERAL	1.00	505,000.00	424,369.75	19 %
5	229.SERVICIO REPARACION SISTEMA DE LUCES EN GENERAL	1.00	576,000.00	484,033.61	19 %
6	RETROEXCAVADORA CATERPILLAR 420 E SISTEMA DE LUBRICACION 102.SERVICIO CAMBIO DE ACEITE Y FILTROS	1.00	227,000.00	190,756.30	19 %
7	SISTEMA TRASMISION Y ENGRANAJE 211.SERVICIO DESPINCHADA DE LLANTA INCLUYENDO PARCHE	2.00	546,000.00	229,411.76	19 %
8	VEHICULO VOLQUETA HINO 500 PLACA: ODT 881 SISTEMA MOTOR 23.SERVICIO DE SCANE0 CON CORRECCION DE CODIGOS DE ERROR	1.00	842,000.00	707,563.03	19 %
9	SISTEMA DE LUBRICACION 76.SERVICIO DE ENGRASE GENERAL	1.00	56,000.00	47,058.82	19 %
10	SISTEMA TRASMISION DE POTENCIA 185.SERVICIO DE DESPINCHADA DE LLANTA SELLOMATIC PARCHE TIPO SOMBRILLA	2.00	106,000.00	44,537.82	19 %
11	VOLQUETA INTERNATIONAL PLACA OCD 210 SISTEMA MOTOR 24.REVICION LIMPIEZA Y MANTENIMIENTO SISTEMA ELECTRONICO DE SENSORES	1.00	960,000.00	806,722.69	19 %
12	25.SERVICIO DE SCANE0 CON CORRECCION DE CODIGOS DE ERROR	1.00	767,000.00	644,537.82	19 %
13	26.SINCRONIZACION DE MOTOR A TODO COSTO INCLUYE REPUESTOS NECESARIOS PARA UNA OPTIMA SINCRONIZACION	1.00	1,016,000.00	853,781.51	19 %
14	SISTEMA DE ESCAPE 49.REPARACION DE SILENCIADOR	1.00	1,054,000.00	885,714.29	19 %
15	50.REPARACION TUBO DE ESCAPE	1.00	671,000.00	563,865.55	19 %
16	SISTEMA DE LUBRICACION 79.SERVICIO DE ENGRASE GENERAL	1.00	56,000.00	47,058.82	19 %
17	SISTEMA TRASMISION DE POTENCIA 200.SERVICIO MONTADA DE LLANTA	5.00	170,000.00	28,571.43	19 %
18	SISTEMA ELECTRICO Y ACCESORIOS 213.REPARACION INSTALACION ELECTRICA DEL VEHICULO EN GENERAL	1.00	563,000.00	473,109.24	19 %
19	227.SERVICIO REPARACION SISTEMA DE LUCES EN GENERAL	1.00	639,000.00	536,974.79	19 %
20	MOTONIVELADORA CAT 120H SISTEMA DE LUBRICACION 122.SERVICIO CAMBIO DE ACEITE Y FILTROS DE MOTOR	1.00	340,000.00	285,714.29	19 %

Ítem	Descripción	Cantidad	Vr. Total	Vr. Unitario	Impto. Cargo
21	SISTEMA TRASMISION Y ENGRANAJE 228.CAMBIO DE CADENAS A TANDEN	1.00	587,000.00	493,277.31	19 %
22	VIBROCOMPACTADOR DYNAPA CA150 SISTEMA DE LUBRICACION 120.SERVICIO CAMBIO DE ACEITE Y FILTROS	1.00	284,000.00	238,655.46	19 %
23	MOTONIVELADORA CAT 120H SISTEMA ALIMENTACION AIRE/COMBUSTIBLE 77.SERVICIO LAVADA TANQUE DE COMBUSTIBLE Y SANGRADA DE SISTEMA DE SUMINISTRO DE COMBUSTIBLE	1.00	654,000.00	549,579.83	19 %
24	SISTEMA ESTRUCTURA 463.AJUSTE EN U DE CUCHILLAS DESLIZANTE EN BRONCE	4.00	1,140,000.00	239,495.80	19 %
25	464.AJUSTE EN U DE CENTRO CUCHILLA DESLIZANTE	1.00	422,000.00	354,621.85	19 %
26	204.SERVICIO MONTADA DE LLANTA DELANTERA	2.00	274,000.00	115,126.05	19 %
27	RETROEXCAVADORA CATERPILLAR 420 E SISTEMA TRASMISION Y ENGRANAJE 205.SERVICIO MONTADA DE LLANTA TRASERA	2.00	490,000.00	205,882.35	19 %

Total items: 27**Total Bruto** 11,664,705.88**Valor en Letras:**

Trece millones ochocientos ochenta y un mil pesos m/cte

IVA 19% 2,216,294.12

Total a Pagar 13,881,000.00**Forma de pago:**

Crédito

Medio de pago:

Otro - Crédito - Cuota No. 001 vence el 2026-05-16 por

\$ 13,881,000.00

Observaciones:

A esta factura de venta aplican las normas relativas a la letra de cambio (artículo 5 Ley 1231 de 2008). Con esta el Comprador declara haber recibido real y materialmente las mercancías o prestación de servicios descritos en este título - Valor. **Número Autorización Electrónica 18764105405525 aprobado en 20260202 prefijo E desde el número 16521 al 20000 Vigencia: 12 Meses**

Responsable de IVA - Actividad Económica 4530 Comercio de partes, piezas (autopartes) y accesorios (lujos) para vehículos automotores Tarifa
CUFE: 9614c05f0b035943fa213c79d9e6b7d0c342c6d185b35c55ed60f2fbfe566246e5ee354efea6af1c3a8ad71c8ba7a81b

**SOLUCIONES MECÁNICAS Y DE TRANSPORTE
AUTOMOTRIZ SAS**
 NIT 811.045.604-4
 CLL 22 NRO 26A-28 LA RAMADA
 Tel: (4) 5690755 - Ext. undefined
 Marinilla - Colombia
 lubrioriente@hotmail.com



Factura de venta electrónica
No. E 17278

Fecha y hora Factura

Señores MUNICIPIO DE MARINILLA
NIT 890.983.716-1
Dirección CALLE 28B Nro 35 01
Teléfono (054) 5484410
Ciudad Marinilla - Colombia

Generación 16/04/2026, 17:47
Expedición 16/04/2026, 17:51
Vencimiento 16/05/2026

Ítem	Descripción	Cantidad	Vr. Total	Vr. Unitario	Impto. Cargo
1	VEHICULO VOLQUETA FORD 800 PLACA: OZM 070 SISTEMA DE LUBRICACION 54.SIPS GARRAFA DE ACEITE DE MOTOR 15W40	1.00	555,000.00	555,000.00	0 %
2	57.CUARTO ACEITE DE CAJA	2.00	102,000.00	51,000.00	0 %
3	58.CUARTO ACEITE DE TRANSMISION	3.00	153,000.00	51,000.00	0 %
4	RETROEXCAVADORA CATERPILLAR 420 E SISTEMA DE LUBRICACION 74.GALON ACEITE MOTOR 15W40 CAT	3.00	546,000.00	182,000.00	0 %
5	77.GARRAFA DE ACEITE HIDRAULICO	2.00	930,000.00	465,000.00	0 %
6	VEHICULO VOLQUETA HINO 500 PLACA: ODT 881 SISTEMA DE LUBRICACION 52.SIPS GARRAFA DE ACEITE DE MOTOR 15W40	1.00	555,000.00	555,000.00	0 %
7	55.CUARTO ACEITE DE CAJA	2.00	102,000.00	51,000.00	0 %
8	56.CUARTO ACEITE DE TRANSMISION	2.00	102,000.00	51,000.00	0 %
9	VOLQUETA INTERNATIONAL PLACA OCD 210 SISTEMA DE LUBRICACION 54.SIPS GARRAFA DE ACEITE DE MOTOR 15W40	1.00	555,000.00	555,000.00	0 %
10	55.SIPS GALON DE ACEITE DE MOTOR 15W40	3.00	546,000.00	182,000.00	0 %
11	57.CUARTO ACEITE DE CAJA	4.00	204,000.00	51,000.00	0 %
12	58.CUARTO ACEITE DE TRANSMISION	5.00	255,000.00	51,000.00	0 %
13	MOTONIVELADORA CAT 120H SISTEMA DE LUBRICACION 90.GARRAFA ACEITE MOTOR 15W40 CAT	1.00	555,000.00	555,000.00	0 %
14	91.GALON ACEITE MOTOR 15W40 CAT	2.00	364,000.00	182,000.00	0 %
15	97.GARRAFA ACEITE SERBOTRANSMISION	1.00	592,000.00	592,000.00	0 %
16	98.GARRAFA ACEITE 50 TANDEN	7.00	4,144,000.00	592,000.00	0 %
17	VIBROCOMPACTADOR DYNAPA CA150 SISTEMA DE LUBRICACION 93.GALON DE ACEITE DE MOTOR 15W 40	3.00	546,000.00	182,000.00	0 %
18	97.GALON ACEITE HIDRAULICO	3.00	306,000.00	102,000.00	0 %
19	MOTONIVELADORA CAT 120H SISTEMA DE LUBRICACION 95.GALON ACEITE HIDRAULICO	2.00	204,000.00	102,000.00	0 %
20	RETROEXCAVADORA CATERPILLAR 420 E SISTEMA DE LUBRICACION 77.GARRAFA DE ACEITE HIDRAULICO	4.00	1,860,000.00	465,000.00	0 %

16/4/26, 6:03 p.m.

Factura-FV-3-17278

Total items: 20

Total Bruto 13,176,000.00

Valor en Letras:

Trece millones ciento setenta y seis mil pesos m/cte

Total a Pagar 13,176,000.00

Forma de pago:

Crédito

Medio de pago:

Otro - Crédito - Cuota No. 001 vence el 2026-05-16 por \$ 13,176,000.00

Observaciones:

A esta factura de venta aplican las normas relativas a la letra de cambio (artículo 5 Ley 1231 de 2008). Con esta el Comprador declara haber recibido real y materialmente las mercancías o prestación de servicios descritos en este título - Valor. **Número Autorización Electrónica 18764105405525 aprobado en 20260202 prefijo E desde el número 16521 al 20000 Vigencia: 12 Meses**

Responsable de IVA - Actividad Económica 4530 Comercio de partes, piezas (autopartes) y accesorios (lujos) para vehículos automotores Tarifa
CUFE: cb205bfd562d048b66d169caf911d7e5504c4ec1c7d295502e7a04474c0911ccf6f1581f739a11cb1716c9e20320b63



MUNICIPIO DE MARINILLA

Pag. 1 de 2

Nit: 890983716-1
MOVIMIENTOS DE ALMACEN
ALTA Número : 24

User:JZAPATA

Periodo	Referen.	Almacén Origen	# Externo	Fecha Doc.	Fecha Factura	Valor Bruto	Valor Iva	Valor Desc.
202604		ALMACEN MUNICIPAL	E 17278	24/04/2026	16/04/2026	13,176,000.00	0.00	0.00
Proveedor:	811045604	SOLUCIONES MECANICAS Y DE TRANSPORTE AUTOMOT				Valor Neto :		13,176,000.00
Aprobado por:	71494156	JOHN JAIRO ZAPATA GARCIA				Estado:	CONFIRMADO	
Descripción:	INVERSIÓN EN ADECUACIÓN Y PUESTA EN MARCHA DE LA MAQUINARIA PESADA PARA PROYECTOS DE INFRAESTRUCTURA VIAL EN LAS VÍAS URBANAS Y RURALES DEL MUNICIPIO DE MARINILLA EN CUMPLIMIENTO CON EL PLAN DE DESARROLLO PAGO N° 1.							

C.D.P

	Articulo	Cant.	Vir. Und.	% Desc.	% I.V.A	Valor Unitario	Total
1	1.01.01.277	GARRAFA ACEITE MOTOR	1.00	555,000.00	0.00 0.00	555,000.00	555,000.00
2	1.01.01.273	ACEITE TRANSMISION	2.00	51,000.00	0.00 0.00	51,000.00	102,000.00
3	1.01.01.273	ACEITE TRANSMISION	3.00	51,000.00	0.00 0.00	51,000.00	153,000.00
4	1.01.01.212	ACEITE MOTOR SAE 50	3.00	182,000.00	0.00 0.00	182,000.00	546,000.00
5	1.01.01.169	ACEITE HIDRAULICO	2.00	465,000.00	0.00 0.00	465,000.00	930,000.00
6	1.01.01.212	ACEITE MOTOR SAE 50	1.00	555,000.00	0.00 0.00	555,000.00	555,000.00
7	1.01.01.273	ACEITE TRANSMISION	2.00	51,000.00	0.00 0.00	51,000.00	102,000.00
8	1.01.01.212	ACEITE MOTOR SAE 50	2.00	51,000.00	0.00 0.00	51,000.00	102,000.00
9	1.01.01.277	GARRAFA ACEITE MOTOR	1.00	555,000.00	0.00 0.00	555,000.00	555,000.00
10	1.01.01.277	GARRAFA ACEITE MOTOR	3.00	182,000.00	0.00 0.00	182,000.00	546,000.00
11	1.01.01.277	GARRAFA ACEITE MOTOR	4.00	51,000.00	0.00 0.00	51,000.00	204,000.00
12	1.01.01.212	ACEITE MOTOR SAE 50	5.00	51,000.00	0.00 0.00	51,000.00	255,000.00
13	1.01.01.110	ACEITE MOTOR	1.00	555,000.00	0.00 0.00	555,000.00	555,000.00
14	1.01.01.277	GARRAFA ACEITE MOTOR	2.00	182,000.00	0.00 0.00	182,000.00	364,000.00
15	1.01.01.273	ACEITE TRANSMISION	1.00	592,000.00	0.00 0.00	592,000.00	592,000.00
16	1.01.01.273	ACEITE TRANSMISION	7.00	592,000.00	0.00 0.00	592,000.00	4,144,000.00
17	1.01.01.277	GARRAFA ACEITE MOTOR	3.00	182,000.00	0.00 0.00	182,000.00	546,000.00
18	1.01.01.169	ACEITE HIDRAULICO	3.00	102,000.00	0.00 0.00	102,000.00	306,000.00
19	1.01.01.169	ACEITE HIDRAULICO	2.00	102,000.00	0.00 0.00	102,000.00	204,000.00

"LA FUERZA DE LA GENTE"



MUNICIPIO DE MARINILLA

Nit: 890983716-1
MOVIMIENTOS DE ALMACEN
ALTA Número : 24

User:JZAPATA

Periodo	Referen.	Almacén Origen	# Externo	Fecha Doc.	Fecha Factura	Valor Bruto	Valor Iva	Valor Desc.
202604		ALMACEN MUNICIPAL	E 17278	24/04/2026	16/04/2026	13,176,000.00	0.00	0.00
Proveedor:	811045604	SOLUCIONES MECANICAS Y DE TRANSPORTE AUTOMOT				Valor Neto :	13,176,000.00	
Aprobado por:	71494156	JOHN JAIRO ZAPATA GARCIA				Estado:	CONFIRMADO	
Descripción:	INVERSIÓN EN ADECUACIÓN Y PUESTA EN MARCHA DE LA MAQUINARIA PESADA PARA PROYECTOS DE INFRAESTRUCTURA VIAL EN LAS VÍAS URBANAS Y RURALES DEL MUNICIPIO DE MARINILLA EN CUMPLIMIENTO CON EL PLAN DE DESARROLLO PAGO N° 1.							
# C.D.P								

	Articulo	Cant.	Vlr. Und.	% Desc.	% I.V.A	Valor Unitario	Total
20 1.01.01.169	ACEITE HIDRAULICO	4.00	465,000.00	0.00	0.00	465,000.00	1,860,000.00
		52	5,572,000.00			5,572,000.00	13,176,000.00

LUZ DARY ZULUAGA GIRALDO
LIDER BIENES

Observaciones

SE RECIBE A SATISFACCIÓN POR EL SUPERVISOR DEL CONTRATO, SECRETARIO DE INFRAESTRUCTURA Y OBRAS PUBLICAS JULIAN ESTEBAN HERNANDEZ ECHAVERRI

"LA FUERZA DE LA GENTE"



MUNICIPIO DE MARINILLA

Nit: 890983716-1
MOVIMIENTOS DE ALMACEN

User: JZAPATA

BAJA Número : 26

Periodo	Referen.	Almacén Origen	# Externo	Fecha Doc.	Fecha Factura	Valor Bruto	Valor Iva	Valor Desc.
202604	24	ALMACEN MUNICIPAL	E 17278	24/04/2026	16/04/2026	13,176,000.00	0.00	0.00
Proveedor:	811045604	SOLUCIONES MECANICAS Y DE TRANSPORTE AUTOMOT				Valor Neto :		13,176,000.00
Aprobado por:	71494156	JOHN JAIRO ZAPATA GARCIA				Estado:	CONFIRMADO	
Descripción:	INVERSIÓN EN ADECUACIÓN Y PUESTA EN MARCHA DE LA MAQUINARIA PESADA PARA PROYECTOS DE INFRAESTRUCTURA VIAL EN LAS VÍAS URBANAS Y RURALES DEL MUNICIPIO DE MARINILLA EN CUMPLIMIENTO CON EL PLAN DE DESARROLLO PAGO N° 1.							

C.D.P

	Artículo	Cant.	Vlr. Und.	% Desc.	% I.V.A	Valor Unitario	Total
1	1.01.01.277	GARRAFA ACEITE MOTOR	1.00	555,000.00	0.00 0.00	555,000.00	555,000.00
2	1.01.01.273	ACEITE TRANSMISION	2.00	51,000.00	0.00 0.00	51,000.00	102,000.00
3	1.01.01.273	ACEITE TRANSMISION	3.00	51,000.00	0.00 0.00	51,000.00	153,000.00
4	1.01.01.212	ACEITE MOTOR SAE 50	3.00	182,000.00	0.00 0.00	182,000.00	546,000.00
5	1.01.01.169	ACEITE HIDRAULICO	2.00	465,000.00	0.00 0.00	465,000.00	930,000.00
6	1.01.01.212	ACEITE MOTOR SAE 50	1.00	555,000.00	0.00 0.00	555,000.00	555,000.00
7	1.01.01.273	ACEITE TRANSMISION	2.00	51,000.00	0.00 0.00	51,000.00	102,000.00
8	1.01.01.212	ACEITE MOTOR SAE 50	2.00	51,000.00	0.00 0.00	51,000.00	102,000.00
9	1.01.01.277	GARRAFA ACEITE MOTOR	1.00	555,000.00	0.00 0.00	555,000.00	555,000.00
10	1.01.01.277	GARRAFA ACEITE MOTOR	3.00	182,000.00	0.00 0.00	182,000.00	546,000.00
11	1.01.01.277	GARRAFA ACEITE MOTOR	4.00	51,000.00	0.00 0.00	51,000.00	204,000.00
12	1.01.01.212	ACEITE MOTOR SAE 50	5.00	51,000.00	0.00 0.00	51,000.00	255,000.00
13	1.01.01.110	ACEITE MOTOR	1.00	555,000.00	0.00 0.00	555,000.00	555,000.00
14	1.01.01.277	GARRAFA ACEITE MOTOR	2.00	182,000.00	0.00 0.00	182,000.00	364,000.00
15	1.01.01.273	ACEITE TRANSMISION	1.00	592,000.00	0.00 0.00	592,000.00	592,000.00
16	1.01.01.273	ACEITE TRANSMISION	7.00	592,000.00	0.00 0.00	592,000.00	4,144,000.00
17	1.01.01.277	GARRAFA ACEITE MOTOR	3.00	182,000.00	0.00 0.00	182,000.00	546,000.00
18	1.01.01.169	ACEITE HIDRAULICO	3.00	102,000.00	0.00 0.00	102,000.00	306,000.00
19	1.01.01.169	ACEITE HIDRAULICO	2.00	102,000.00	0.00 0.00	102,000.00	204,000.00

"LA FUERZA DE LA GENTE"



MUNICIPIO DE MARINILLA

Nit: 890983716-1
MOVIMIENTOS DE ALMACEN
BAJA Número : 26

User: JZAPATA

Periodo	Referen.	Almacén Origen	# Externo	Fecha Doc.	Fecha Factura	Valor Bruto	Valor Iva	Valor Desc.
202604	24	ALMACEN MUNICIPAL	E 17278	24/04/2026	16/04/2026	13,176,000.00	0.00	0.00
Proveedor: 811045604 SOLUCIONES MECANICAS Y DE TRANSPORTE AUTOMOT						Valor Neto :		13,176,000.00
Aprobado por: 71494156 JOHN JAIRO ZAPATA GARCIA						Estado: CONFIRMADO		
Descripción: INVERSIÓN EN ADECUACIÓN Y PUESTA EN MARCHA DE LA MAQUINARIA PESADA PARA PROYECTOS DE INFRAESTRUCTURA VIAL EN LAS VÍAS URBANAS Y RURALES DEL MUNICIPIO DE MARINILLA EN CUMPLIMIENTO CON EL PLAN DE DESARROLLO PAGO N° 1.								
# C.D.P								

Artículo	Cant.	Vir. Und.	% Desc.	% I.V.A	Valor Unitario	Total
20 1.01.01.169 ACEITE HIDRAULICO	4.00	465,000.00	0.00	0.00	465,000.00	1,860,000.00
		52	5,572,000.00		5,572,000.00	13,176,000.00

LUZ DARY ZULUAGA GIRALDO
LIDER DE BIENES

Observaciones

SE RECIBE A SATISFACCIÓN POR EL SUPERVISOR DEL CONTRATO, SECRETARIO DE INFRAESTRUCTURA Y OBRAS PUBLICAS JULIAN ESTEBAN HERNANDEZ ECHAVERRI

"LA FUERZA DE LA GENTE"



CERTIFICADO DE PAGO DE LOS APORTES

MARINILLA, 16 de abril del 2026

Señores
MUNICIPIO DE MARINILLA

ASUNTO: Carta de certificación de pago de aportes al sistema de seguridad social y parafiscal

Por medio de la presente me permito certificar que la firma que represento, se encuentra al día en el pago de los aportes a los sistemas de salud, pensiones, riesgos profesionales, aportes parafiscales y de contratación de aprendices al Servicio Nacional de Aprendizaje SENA, Instituto Colombiano de Bienestar Familiar ICBF y Cajas de compensación Familiar, durante los últimos seis (6) meses.

Atentamente,



Isis Noréna Torres
C.C 1.036.966.841 de Rionegro
Representante Legal
Soluciones Mecánicas y de Transporte Automotriz S.AS

Marlon Muñoz
C.C 15.388.238 de La Ceja
Revisor Fiscal
Soluciones Mecánicas y de Transporte Automotriz S.AS

Nota: Este documento deberá ser firmado por el Revisor Fiscal cuando este exista de acuerdo con los requerimientos de ley o por el Representante Legal.

UNIDAD
ADMINISTRATIVA
ESPECIAL

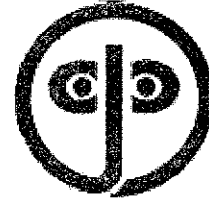
**JUNTA CENTRAL
DE CONTADORES**



Certificado No:

E 3 0 6 9 A 7 5 E 7 2 1 F 2 E 3

LA REPUBLICA DE COLOMBIA

MINISTERIO DE COMERCIO, INDUSTRIA Y TURISMO

UNIDAD ADMINISTRATIVA ESPECIAL

JUNTA CENTRAL DE CONTADORES

**CERTIFICA A:
QUIEN INTERESE**

Que el contador público **MARLON ARLEY MUÑOZ MORALES** identificado con CÉDULA DE CIUDADANÍA No 15388238 de LA CEJA (ANTIOQUIA) Y Tarjeta Profesional No 173079-T SI tiene vigente su inscripción en la Junta Central de Contadores y desde los últimos 5 años.

NO REGISTRA ANTECEDENTES DISCIPLINARIOS *****

Dado en BOGOTA a los 10 días del mes de Febrero de 2026 con vigencia de (3) Meses, contados a partir de la fecha de su expedición.

SANDRA MILENA BARRIOS PULIDO
DIRECTOR GENERAL

ESTE CERTIFICADO DIGITAL TIENE PLENA VALIDEZ DE CONFORMIDAD CON LO ESTABLECIDO EN EL ARTICULO 2 DE LA LEY 527 DE 1999, DECRETO UNICO REGLAMENTARIO 1074 DE 2015 Y ARTICULO 6 PARAGRAFO 3 DE LA LEY 962 DEL 2005

Para confirmar los datos y veracidad de este certificado, lo puede consultar en la página web www.jcc.gov.co digitando el número del certificado



**PLANILLA INTEGRADA AUTOLIQUIDACIÓN APORTES
COMPROBANTE DE PAGO**



DATOS GENERALES DEL APORTANTE		
TIPO IDENTIFICACIÓN:	NIT NÚMERO DE IDENTIFICACIÓN:	811045604
NOMBRE Ó RAZÓN SOCIAL:	SOLUCIONES MECANICAS TRANSPORTES AUTOMOTRIZ SAS	
CIUDAD/MUNICIPIO:	MARINILLA DEPARTAMENTO:	ANTIOQUIA
DIRECCIÓN:	AUTOPISTA MEDELLIN BOGOTA TELÉFONO:	5690755
TIPO APORTANTE:	01-EMPLEADOR CLASE APORTANTE:	B-MENOS DE 200 COTIZANTES
TIPO EMPRESA:	PRIVADA ACTIVIDAD ECONOMICA:	Comercio de partes, piezas
FORMA DE PRESENTACIÓN:	ÚNICO	
APORTANTE EXONERADO PAGO APORTES SALUD, SENA E ICBF (REFORMA TRIBUTARIA):		NO

DATOS GENERALES DE LA PLANILLA		
NÚMERO PLANILLA:	6013931488	TIPO DE PLANILLA: E-EMPLEADOS
PERIODO COTIZACIÓN	MES: marzo	PERIODO COTIZACIÓN MES: abril
OTROS SUBSISTEMAS:	AÑO: 2026	SALUD: AÑO: 2026
DÍAS DE MORA:	0	
FECHA PAGO (aaaa/mm/dd):	2026/04/06	NÚMERO AUTORIZACIÓN: 198265272

LIQUIDACIÓN GENERAL				
			TOTALES	
			COTIZANTES	TOTAL PAGADO
PENSIÓN				
ADMINISTRADORA				
NIT	CÓDIGO	NOMBRE		
8002297390	230201	230201- PROTECCION	1	\$ 800.000
9003360047	25-14	25-14 COLPENSIONES	1	\$ 280.200
8002279406	231001	231001-COLFONDOS	1	\$ 312.000
SUBTOTAL:			3	\$ 1.392.200
SALUD				
ADMINISTRADORA				
NIT	CÓDIGO	NOMBRE		
9010379161	MIN002	MIN002-ADRES-REGIMEN EXCEPCION	1	\$ 218.900
9001562642	EPS037	EPS037-NUOVA EPS	1	\$ 243.800
8000887022	EPS010	CIA SURAMERICANA DE SERVICIOS DE SALUD	1	\$ 625.000
SUBTOTAL:			3	\$ 1.087.700
CAJA DE COMPENSACIÓN				
ADMINISTRADORA				
NIT	CÓDIGO	NOMBRE		
8909008419	CCF04	CCF04-CCF DE ANTIOQUIA	3	\$ 342.800
SUBTOTAL:			3	\$ 342.800
RIESGOS PROFESIONALES				
ADMINISTRADORA				
NIT	CÓDIGO	NOMBRE		
8600111536	14-23	14-23-POSITIVA COMPAÑIA DE SEGUROS S.A	3	\$ 212.100
SUBTOTAL:			3	\$ 212.100
OTROS PARAFISCALES				
ADMINISTRADORA				
NIT	CÓDIGO	NOMBRE		
8999992392	PAICBF	PAICBF-ICBF	3	\$ 257.100
SUBTOTAL:			3	\$ 257.100

VALOR SIN MORA:	\$ 3.291.900
VALOR MORA:	\$ 0
TOTAL PAGADO:	\$ 3.291.900

Vanilla Pagada

ach
SOI

Vanilla Pagada



PLANILLA INTEGRADA AUTOLIQUIDACIÓN APORTES
SOPORTE DE PAGO GENERAL

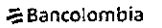

DATOS GENERALES DEL APORTANTE				DATOS GENERALES DE LA PLANILLA			
TIPO DE ENTIDAD	NO	NÚMERO DE IDENTIFICACION	SOLUCIONES TECNICAS TRANSACCIONES AUTOMATIZADAS	NÚMERO PLANILLA	6019831486	TIPO DE PLANILLA	PLANO DE COTIZACIÓN SALUD
RAZÓN SOCIAL	MAHALLA DEL ANILERO	TIPO DE PLANILLA	PLANO DE COTIZACIÓN OTROS	FECHA DE EMISIÓN	2020	FECHA DE CANCELACIÓN	2020
CIUDAD	BOGOTÁ	TIPO DE PLANILLA	PLANO DE COTIZACIÓN OTROS	FECHA DE PAGO (MENSUAL)	2020	NÚMERO AUTORIZACIÓN	7561472
TIPO DE PLANILLA	BOGOTÁ	TIPO DE PLANILLA	PLANO DE COTIZACIÓN OTROS	CÓDIGO DE PAIS: países extranjeros y exterior			
NÚMERO DE PLANILLA	BOGOTÁ	TIPO DE PLANILLA	PLANO DE COTIZACIÓN OTROS	NO			
APORTE A LA PLANILLA	BOGOTÁ	TIPO DE PLANILLA	PLANO DE COTIZACIÓN OTROS	NO			

TOTAL APORTES A PENSION												
CONTRIBUYENTE	ADMINISTRADORA	NO COLABORANTES	COTIZACIÓN	LIQUIDACION	COTIZACION	SOBERANIDAD	SUBSIDIO NCRA	COTIZACION	NOVA	APORTE	TOTAL	VALOR PAGADO
1	1	1	1	1	1	1	1	1	1	1	1	1
SUB-TOTALES												

TOTAL APORTES A SALUD													
CONTRIBUYENTE	ADMINISTRADORA	NO COLABORANTES	INCAPACIDAD POR ENFERMEDAD	INCAPACIDAD POR ACCIDENTE	VALOR	PLANA	VALOR	COTIZACION	VALOR	APORTE	NOVA	DESCUENTO	VALOR PAGADO
1	1	1	1	1	1	1	1	1	1	1	1	1	1
SUB-TOTALES													

TOTAL APORTES A PENSION PROFESIONALES												
CONTRIBUYENTE	ADMINISTRADORA	NO COLABORANTES	NÚMERO AUTORIZACIÓN	VALOR	PAGO A LOS PROFESIONALES	PLANA	VALOR	COTIZACION	APORTE	NOVA	DESCUENTO	VALOR PAGADO
1	1	1	1	1	1	1	1	1	1	1	1	1
SUB-TOTALES												

TOTAL APORTES A CAJA DE COMPENSACIÓN FAMILIAR											
CONTRIBUYENTE	ADMINISTRADORA	NO COLABORANTES	APORTE	NOVA	DESCUENTO	VALOR PAGADO					
1	1	1	1	1	1	1					
SUB-TOTALES											

TOTAL APORTES A DIOS PARAMEDICALES											
CONTRIBUYENTE	ADMINISTRADORA	NO COLABORANTES	APORTE	NOVA	DESCUENTO	VALOR PAGADO					
1	1	1	1	1	1	1					
SUB-TOTALES											

LIQUIDACION DETALLADA APORTES											
MAYORES COTIZACIONES											
CONTRIBUYENTE	ADMINISTRADORA	NO COLABORANTES	APORTE	NOVA	DESCUENTO	VALOR PAGADO					
1	1	1	1	1	1	1					
SUB-TOTALES											

TOTAL PAGADO: \$ 3.291.900



FECHA DE REALIZACIÓN Y PRESENTACION DEL INFORME			16/04/26
INFORME DE SUPERVISIÓN N°:	_1_	SEGUIMIENTO	X
		FINAL	
PERIODO DESDE EL	24/03/26	HASTA EL	15/04/26

1. INFORMACION GENERAL DEL CONTRATO O CONVENIO			
CONTRATO (X)	NÚMERO:	342SO2026	
	CONVENIO ()	FECHA DE SUSCRIPCIÓN	18/03/26
OBJETO: I INVERSIÓN EN ADECUACIÓN Y PUESTA EN MARCHA DE LA MAQUINARIA PESADA PARA PROYECTOS DE INFRAESTRUCTURA VIAL EN VÍAS URBANAS Y RURALES DEL MUNICIPIO DE MARINILLA EN CUMPLIMIENTO DEL PLAN DE DESARROLLO			
ORGANISMO CONTRATANTE	MUNICIPIO DE MARINILLA – SECRETARÍA DE INFRAESTRUCTURA Y OBRAS PUBLICAS		
CONTRATISTA	NOMBRE	SOLUCIONES MECÁNICAS Y DE TRANSPORTE AUTOMOTRIZ SAS	
	NIT o CÉDULA	811045604-4	
SUPERVISOR (X) INTERVENTOR ()	NOMBRE	JULIÁN ESTEBAN HERNÁNDEZ ECHEVERRI	
	CÉDULA	15.440.354	
FECHA DE INICIO	24/03/26	FECHA DE TERMINACIÓN	31/12/26

VALOR	INICIAL	cuatrocientos setenta millones de pesos (\$470.000.000), incluido impuestos y demás retenciones a que haya lugar				
	VALOR TOTAL	cuatrocientos setenta millones de pesos (\$470.000.000), incluido impuestos y demás retenciones a que haya lugar				
PLAZO	INICIAL	El plazo para la ejecución del contrato, será desde la suscripción del acta de inicio hasta el 31 de diciembre de 2026, o hasta agotar presupuesto para tal fin; lo que primero ocurra.				
INFORMACIÓN PRESUPUESTAL	CDP N°	497	06/02/2026	CRP N°	693	17/03/26

2. CUMPLIMIENTO DE LAS OBLIGACIONES- OBJETIVOS DEL CONTRATISTA

POLIZA INICIAL			
NÚMERO (S)	COA-100000502	ASEGURADORA:	Seguros Mundial
F EXPEDICIÓN	18/03/2026	F APROBACIÓN	24/03/2026
AMPAROS		VIGENCIAS DESDE HASTA	
CUMPLIMIENTO	18/03/2026		31/12/2027
PAGO DE SALARIOS Y PRESTACIONES SOCIALES	18/03/2026		31/12/2029
CALIDAD DEL SERVICIO	18/03/2026		30/04/2027
CALIDAD DEL BIEN	18/03/2026		30/04/2027



POLIZA INICIAL			
NÚMERO (S)	COA-100000220	ASEGURADORA:	Seguros Mundial
F EXPEDICIÓN	18/03/2026	F APROBACIÓN	24/03/2026
AMPAROS		VIGENCIAS DESDE HASTA	
RESPONSABILIDAD CIVIL EXTRA CONTRACTUAL	18/03/2026		31/12/2026

OBJETIVOS DEL CONTRATO	DESCRIPCIÓN DEL AVANCE	DESCRIPCIÓN DE LA EVIDENCIA
a. Ejecutar el objeto del contrato de acuerdo con la propuesta presentada, los pliegos de condiciones, la ficha técnica, la minuta contractual y lo acordado entre las partes.	Ha venido ejecutando el objeto del contrato de acuerdo con la propuesta presentada	Anexo informe técnico, facturación
b. Utilizar de manera adecuada y correcta los recursos del municipio	Se utiliza de manera adecuada los recursos	Anexo informe técnico, facturación
c. Disponer de los recursos físicos, humanos y logísticos presentados en la propuesta para el desarrollo del objeto contractual.	Dispuso de los recursos físicos, humanos y logísticos presentados en la propuesta para el desarrollo del objeto contractual.	Anexo informe técnico, facturación
d. Acreditar que se encuentra a paz y salvo con sus obligaciones frente a los sistemas de Seguridad Social Integral y Parafiscales (Cajas de Compensación Familiar, Sena e ICBF), y continuar acreditando dicha calidad durante la ejecución del presente contrato.	Acreditó que se encuentra a paz y salvo con sus obligaciones frente a los sistemas de Seguridad Social Integral y Parafiscales (Cajas de Compensación Familiar, Sena e ICBF), y continuar acreditando dicha calidad durante la ejecución del presente contrato.	Certificado de pago parafiscales, Planilla de pagos de Seguridad Social Integral y Parafiscales (Cajas de Compensación Familiar, Sena e ICBF)
e. Remitir las cuentas que deban ser canceladas con cargo al presente contrato, con la debida sustentación, en el formato establecido para dicha operación.	Remitió las cuentas que deben ser canceladas con cargo al presente contrato	Anexo facturación
f. EL CONTRATISTA deberá acatar las instrucciones del Supervisor del	El contratista acató las instrucciones del Supervisor del contrato designado por parte del municipio	N/A

Revisó: Gestor del proceso		Aprobó: Líder del proceso		
Proceso: ABS	Código: 806	Versión: 6	Fecha: 21 de febrero de 2025	Página: 2 de 7



contrato, designado por parte del municipio.		
g. Contar con el personal calificado, idóneo y con experiencia necesaria para el desarrollo del objeto del contrato de manera eficiente.	Contó con el personal calificado, idóneo y con experiencia necesaria para el desarrollo del objeto del contrato de manera eficiente	Anexo informe técnico, facturación
h. En los casos que los daños de la maquinaria y/o vehículos, del municipio, sea cubierta por la garantía del proveedor, la maquinaria no podrá ser manipulada por los funcionarios de EL CONTRATISTA, ni por ninguna otra persona durante la vigencia de la garantía. EL CONTRATISTA debe reportar de inmediato el evento a la empresa que ampara la garantía.	No se han realizado mantenimientos de vehículos que aún estuviesen cubiertos por la garantía del proveedor, tampoco fue manipulada la maquinaria por los funcionarios de EL CONTRATISTA, ni por ninguna otra persona durante la vigencia de la garantía.	N/A
i. Todos los gastos de mantenimiento, asociados al contrato, serán reconocidos por el Municipio de Marinilla, como gastos reembolsables. La reposición de los elementos de desgaste, deberá hacerse de acuerdo con el catálogo de partes del proveedor de la maquinaria y/o vehículo, salvo aquellos que cubran las garantías y los seguros respectivos, dicha reposición deberá ser informada al Supervisor designado por el municipio, para dar trámite a la disposición final de dichos elementos de desgaste. Las	Todos los gastos de mantenimiento asociados al contrato, son reconocidos por el Municipio de Marinilla, como gastos reembolsables.	Factura legal, relación de servicios.



<p>herramientas de corte y mangueras de los equipos a administrar se podrán adquirir como homologadas.</p>		
<p>j. EL CONTRATISTA realizará el cobro mensual contra factura, donde se incluirá el valor de los insumos por repuestos y los servicios de reparaciones externas que no las puedan realizar los técnicos, luego de realizar la conciliación respectiva con el supervisor del municipio, al igual que se deben incluir los valores de administración del presente contrato.</p>	<p>El contratista realizó un cobro contra factura con la descripción de la cantidad y valor de los insumos y servicios prestados.</p>	<p>Anexo facturación</p>
<p>k. EL CONTRATISTA deberá tener disponibilidad de un 100%, de un técnico operativo asignado para el municipio.</p>	<p>El contratista cuenta con disponibilidad de un 100%, de un técnico operativo asignado para el municipio.</p>	<p>Anexo informe técnico, facturación</p>
<p>l. EL CONTRATISTA deberá verificar que para la ejecución del contrato se cuente con todos los elementos de seguridad y protección del técnico, que esté a cargo de la intervención de los equipos de conformidad con las normas que regulan la materia.</p>	<p>El contratista verificó que para la ejecución del contrato se cuente con todos los elementos de seguridad y protección del técnico, que esté a cargo de la intervención de los equipos de conformidad con las normas que regulan la materia</p>	<p>Equipamiento suministrado en el taller, informe técnico facturación</p>
<p>m. EL CONTRATISTA deberá incluir los costos del técnico asignado para prestar el servicio, además del costo del vehículo asignado a éste para la prestación del servicio.</p>	<p>El contratista incluyó los costos del técnico asignado para prestar el servicio, además del costo del vehículo asignado a éste para la prestación del servicio.</p>	<p>Anexo facturación</p>
<p>n. EL CONTRATISTA deberá responder por la calidad de los mantenimientos</p>	<p>El contratista responde por la calidad de los mantenimientos realizados a la maquinaria y vehículos.</p>	<p>Anexo informe técnico, facturación</p>

Revisó: Gestor del proceso		Aprobó: Líder del proceso		
Proceso: ABS	Código: 806	Versión: 6	Fecha: 21 de febrero de 2025	Página: 4 de 7



realizados a la maquinaria y vehículos.		
o. Cumplir con los requisitos y especificaciones ofertadas y contratadas.	Cumplió con los requisitos y especificaciones ofertadas y contratadas	Anexo informe técnico, facturación
p. EL CONTRATISTA deberá acatar de manera conjunta las instrucciones del Supervisor del contrato designado por el municipio para determinar los trabajos de mantenimiento a realizar.	El contratista acató de manera conjunta las instrucciones del Supervisor del contrato designado por el municipio para determinar los trabajos de mantenimiento a realizar	Anexo informe técnico, facturación
q. Realizar la reparación y/o mantenimiento preventivo o correctivo de la maquinaria y del parque automotor de manera eficaz, ágil y oportuna, de conformidad con los cronogramas establecidos con el Supervisor.	Realizo la reparación y/o mantenimiento preventivo de los vehículos solicitados y los cuales se relacionan en informe	Anexo informe técnico, facturación
r. Informar al Supervisor del contrato de manera escrita, cuando el presupuesto asignado al presente contrato se encuentre agotado en un setenta (70 %), en aras de verificar el presupuesto por ejecutar.	A la fecha no se presenta consumo superior al 70% del presupuesto.	N/A
s. Realizar los mantenimientos correctivos o preventivos, en el sitio acordado con el supervisor.	Realizó los mantenimientos correctivos y preventivos en los sitios acordados por el supervisor	Oficio del contratista
t. Con el fin de agilizar las reparaciones, evitar desplazamientos largos de la maquinaria y optimizar las labores que actualmente realiza la Secretaría de Obras Públicas, el CONTRATISTA deberá disponer de un sitio (Taller de diagnóstico y	El contratista dispone de un sitio localizado en el municipio de Marinilla en el cual presta el servicio de diagnóstico y reparación	



reparación) localizado en el municipio de Marinilla ya sea propio o en arrendamiento.		
u. En caso de que se requiera realizar una reparación o cambio de repuesto cuya descripción y valor no se encuentre estipulado y aprobado mediante el cuadro anexo de Especificaciones Esenciales de este Estudio Previo y en los Pliego de Condiciones, el contratista deberá presentar tres (3) cotizaciones con el fin de pactar conjuntamente y aprobar la reparación objeto de la cotización, el Supervisor avalará o rechazará la descripción del trabajo a realizar o el valor propuesto. En el caso de no aprobar, devolverá y solicitará nuevas cotizaciones diferentes a las inicialmente presentadas.	A la fecha no se presentó esta situación	N/A
v. No acceder a peticiones o amenazas de quienes actúen por fuera de la Ley con el fin de obligarlos a hacer u omitir algún acto o hecho.	A la fecha no se presentó esta situación	N/A

PORCENTAJE PONDERADO Y PROMEDIO DE EJECUCION DE LOS OBJETIVOS/ACTIVIDADES DEL CONTRATISTA A LA FECHA DEL INFORME

43.78%

2. CONTROL DE PAGOS DEL CONTRATO

CONCEPTO	FECHA	VALOR CONTRATO	
Valor Inicial	18/03/26	[\$470.000.000]	
TOTAL		[\$470.000.000]	
PAGOS	FECHAS	Nº DE EGRESO	VALOR PAGO

Revisó: Gestor del proceso		Aprobó: Líder del proceso		
Proceso: ABS	Código: 806	Versión: 6	Fecha: 21 de febrero de 2025	Página: 6 de 7



A. TOTAL PAGADO A LA FECHA	[\$0]
B. Valor Pago AUTORIZADO en éste INFORME	[\$205.788.000]
TOTAL PAGADO MAS VALOR AUTORIZADO (A + B)	[\$205.788.000]
PORCENTAJE DE EJECUCIÓN FINANCIERA (A + B)	43.78%

VERIFICACION DE PAGOS DE SEGURIDAD SOCIAL Y APORTES DE PARAFISCALES: El contratista presenta los documentos que acreditan que se encuentra a paz y salvo por concepto del pago de aportes a los sistemas de seguridad social en salud, pensiones, ARP y parafiscales, de él (y de sus empleados, según el caso. Si es persona jurídica), de conformidad con lo dispuesto en el artículo 50 de la ley 789 de 2002 y el artículo 23 de la ley 1150 de 2007.

4. ANEXOS

ANEXOS:

Formato relación de servicios
Informe técnico
Acta de recibo de mantenimiento de vehículos
Soporte de pago a la seguridad,
Factura legal o formato equivalente.

Para constancia, se firma en la fecha en el Municipio de Marinilla.



JULIAN ESTEBAN HERNANDEZ ECHEVERRI
SUPERVISOR

SOLUCIONES MECANICAS Y DE TRANSPORTE AUTOMOTRIZ S.A.S

NIT 811045604-4

Autopista Medellín - Bogotá. KM 43 (Marinilla)

Teléfono 5690755 - Fax 5690752

RELACION DE SERVICIOS

CLIENTE:		MUNICIPIO DE MARINILLA				
NIT:		890983716-1				
TELEFONO:		5484410		FECHA		
		VEHICULO VOLQUETA FORD 800 PLACA: OZM 070		FECHA		
				24/03/2026		
ITEM	DESCRIPCION	CANT	VALOR UNITARIO BASE	IVA	VALOR UNITARIO TOTA	VALOR TOTAL EN PESOS
	SISTEMA MOTOR				-	0
23	SERVICIO DE SCANEEO CON CORRECCION DE CODIGOS DE ERROR	1	579,832	19	690,000	690,000
	SISTEMA ALIMENTACION AIRE/COMBUSTIBLE		0		-	0
32	SIPS JUEGO DE FILTROS DE COMBUSTIBLE	1	218,487	19	260,000	260,000
36	SIPS JUEGO DE FILTROS DE AIRE	1	333,613	19	397,000	397,000
	SISTEMA DE LUBRICACION		0		-	0
54	SIPS GARRAFA DE ACEITE DE MOTOR 15W40	1	466,387	0	555,000	555,000
57	CUARTO ACEITE DE CAJA	2	42,857	0	51,000	102,000
58	CUARTO ACEITE DE TRANSMISION	3	42,857	0	51,000	153,000
65	SIPS ADITIVO ANTIFRICCION	1	68,908	19	82,000	82,000
66	SIPS ADITIVO DE LUBRICACION	1	28,571	19	34,000	34,000
75	FILTRO DE ACEITE MOTOR	1	152,941	19	182,000	182,000
78	SERVICIO DE ENGRASE GENERAL	1	47,059	19	56,000	56,000
	SISTEMA TRASMISION DE POTENCIA		0		-	0
197	SERVICIO DE DESPINCHADA DE LLANTA SELLOMATIC PARCHE TIPO SOMBRILLA	2	79,832	19	95,000	190,000
209	SIPS DE PERNO LLANTA	3	106,723	19	127,000	381,000
210	SIPS DE TUERCA PERNO DE LLANTA	3	27,731	19	33,000	99,000
	SISTEMA ELECTRICO Y ACCESORIOS		0		-	0
215	REPARACION INSTALACION ELECTRICA DEL VEHICULO EN GENERAL	1	424,370	19	505,000	505,000
229	SERVICIO REPARACION SISTEMA DE LUCES EN GENERAL	1	484,034	19	576,000	576,000
236	SIPS INTERRUPTOR DE LUCES DIRECCIONALES	1	106,723	19	127,000	127,000
TOTAL						4,389,000

		RETROEXCAVADORA CATERPILLAR 420 E		FECHA		
				24/03/2026		
ITEM	DESCRIPCION	CANT	VALOR UNITARIO BASE	IVA	VALOR UNITARIO TOTA	VALOR TOTAL EN PESOS
	SISTEMA MOTOR					0
26	SIPS DE CONECTOR ELECTRONICO CON SCANEEO Y CORRECCION DE CODIGOS DE ERROR	1	905,042	19	1,077,000	1,077,000
	SISTEMA DE LUBRICACION				-	0
74	GALON ACEITE MOTOR 15W40 CAT	3	182,000	0	182,000	546,000
77	GARRAFA DE ACEITE HIDRAULICO	2	465,000	0	465,000	930,000

91	DESENGRASANTE	5	14,286	19	17,000	85,000
94	FILTRO ACEITE CAT	1	300,000	19	357,000	357,000
95	FILTRO ACPM SEP CAT	1	600,840	19	715,000	715,000
96	FILTRO ACPM CAT	1	371,429	19	442,000	442,000
97	FILTRO AIRE PRIMARIO	1	533,613	19	635,000	635,000
98	FILTRO AIRE SECUNDARIO	1	581,513	19	692,000	692,000
102	SERVICIO CAMBIO DE ACEITE Y FILTROS	1	190,756	19	227,000	227,000
	SISTEMA REFRIGERACION				-	0
116	GALON REFRIGERANTE ANTICONGELANTE	5	67,227	19	80,000	400,000
118	SIPS RADIADOR REFRIGERACION MOTOR	1	10,933,613	19	13,011,000	13,011,000
	SISTEMA TRASMISION Y ENGRANAJE				-	0
211	SERVICIO DESPINCHADA DE LLANTA INCLUYENDO PARCHE	2	229,412	19	273,000	546,000
	SISTEMA AIRE ACONDICIONADO				-	0
312	SIPS MANGUERA DE AIRE ACONDICIONADO	2	594,958	19	708,000	1,416,000
	SISTEMA HIDRULICO				-	0
315	SIPS MANGUERA SISTEMA HIDRAULICO	2	826,891	19	984,000	1,968,000
	SISTEMA ESTRUCTURA				-	0
415	SIPS JUEGO DE CUCHILLAS DE BALDE CARGADOR	1	1,691,597	19	2,013,000	2,013,000
416	SIPS JUEGO TORNILLOS DE CUCHILLAS	1	289,916	19	345,000	345,000
TOTAL						25,405,000

VEHICULO VOLQUETA HINO 500 PLACA: ODT 881					FECHA	25/03/2026
ITEM	DESCRIPCION	CANT	VALOR UNITARIO BASE	IVA	VALOR UNITARIO TOTA	VALOR TOTAL EN PESOS
	SISTEMA MOTOR				-	0
23	SERVICIO DE SCANE0 CON CORRECCION DE CODIGOS DE ERROR	1	707,563	19	842,000	842,000
	SISTEMA ALIMENTACION AIRE/COMBUSTIBLE				-	0
32	SIPS JUEGO DE FILTROS DE COMBUSTIBLE	1	326,891	19	389,000	389,000
36	SIPS JUEGO DE FILTROS DE AIRE	1	342,857	19	408,000	408,000
	SISTEMA DE LUBRICACION				-	0
52	SIPS GARRAFA DE ACEITE DE MOTOR 15W40	1	555,000	0	555,000	555,000
55	CUARTO ACEITE DE CAJA	2	51,000	0	51,000	102,000
56	CUARTO ACEITE DE TRANSMISION	2	51,000	0	51,000	102,000
63	SIPS ADITIVO ANTIFRICCION	1	68,067	19	81,000	81,000
64	SIPS ADITIVO DE LUBRICACION	1	29,412	19	35,000	35,000
73	FILTRO DE ACEITE MOTOR	1	152,941	19	182,000	182,000
76	SERVICIO DE ENGRASE GENERAL	1	47,059	19	56,000	56,000
	SISTEMA REFRIGERACION				-	0
80	GALON REFRIGERANTE ANTICONGELANTE	2	67,227	19	80,000	160,000
	SISTEMA TRASMISION DE POTENCIA				-	0
185	SERVICIO DE DESPINCHADA DE LLANTA SELLOMATIC PARCHE TIPO SOMBRILLA	2	44,538	19	53,000	106,000
198	SIPS DE PERNO LLANTA	10	129,412	19	154,000	1,540,000
199	SIPS DE TUERCA PERNO DE LLANTA	10	35,294	19	42,000	420,000
	SISTEMA DE CARGA				-	0

250	SIPS DE BATERIA DE ALTA CALIDAD ACORDE AL VEHICULO	2	1,130,252	19	1,345,000	2,690,000
251	SIPS E INSTALACION DE SOPORTE DE BATERIA	1	706,723	19	841,000	841,000
TOTAL						8,509,000

MINICARGADOR BOBCAT S570					FECHA	27/03/2026
ITEM	DESCRIPCION	CANT	VALOR UNITARIO BASE	IVA	VALOR UNITARIO TOTA	VALOR TOTAL EN PESOS
	SISTEMA ALIMENTACION AIRE/COMBUSTIBLE				-	0
46	SIPS DE MANGUERA DE COMBUSTIBLE	2	393,277	19	468,000	936,000
53	SIPS MANGUERA DE RETORNO	1	488,235	19	581,000	581,000
	SISTEMA DE LUBRICACION				-	0
83	DESENGRASANTE	8	14,286	19	17,000	136,000
TOTAL						1,653,000

VOLQUETA INTERNATIONAL PLACA OCD 210					FECHA	28/03/2026
ITEM	DESCRIPCION	CANT	VALOR UNITARIO BASE	IVA	VALOR UNITARIO TOTA	VALOR TOTAL EN PESOS
	SISTEMA MOTOR				-	0
24	REVISION LIMPIEZA Y MANTENIMIENTO SISTEMA ELECTRONICO DE SENSORES	1	806,723	19	960,000	960,000
25	SERVICIO DE SCANEEO CON CORRECCION DE CODIGOS DE ERROR	1	644,538	19	767,000	767,000
26	SINCRONIZACION DE MOTOR A TODO COSTO INCLUYE REPUESTOS NECESARIOS PARA UNA OPTIMA SINCRONIZACION	1	853,782	19	1,016,000	1,016,000
	SISTEMA ALIMENTACION AIRE/COMBUSTIBLE				-	0
34	SIPS JUEGO DE FILTROS DE COMBUSTIBLE	1	296,639	19	353,000	353,000
38	SIPS JUEGO DE FILTROS DE AIRE	1	404,202	19	481,000	481,000
	SISTEMA DE ESCAPE				-	0
49	REPARACION DE SILENCIADOR	1	885,714	19	1,054,000	1,054,000
50	REPARACION TUBO DE ESCAPE	1	563,866	19	671,000	671,000
52	SIPS FLEXIBLE DEL ESCAPE	1	535,294	19	637,000	637,000
	SISTEMA DE LUBRICACION				-	0
54	SIPS GARRAFA DE ACEITE DE MOTOR 15W40	1	555,000	0	555,000	555,000
55	SIPS GALON DE ACEITE DE MOTOR 15W40	3	182,000	0	182,000	546,000
57	CUARTO ACEITE DE CAJA	4	51,000	0	51,000	204,000
58	CUARTO ACEITE DE TRANSMISION	5	51,000	0	51,000	255,000
65	SIPS ADITIVO ANTIFRICCION	1	68,067	19	81,000	81,000
66	SIPS ADITIVO DE LUBRICACION	1	29,412	19	35,000	35,000
71	SIPS DESENGRASANTE	6	13,445	19	16,000	96,000
76	FILTRO DE ACEITE MOTOR	1	200,000	19	238,000	238,000
79	SERVICIO DE ENGRASE GENERAL	1	47,059	19	56,000	56,000
	SISTEMA DE DIRECCION				-	0
107	SIPS DE UN TERMINAL DE DIRECCION	2	417,647	19	497,000	994,000
114	SIPS DE LA CAJA DE DIRECCION	1	6,642,017	19	7,904,000	7,904,000
	SISTEMA DE FRENOS				-	0
127	SIPS DE CAMPANA DE UNA RUEDA	2	1,394,118	19	1,659,000	3,318,000

SISTEMA DE SUSPENSION						
					-	0
151	SIPS HOJA DE RESORTE PRINCIPAL	1	631,092	19	751,000	751,000
152	SIPS HOJA DE RESORTE SECUNDARIA	1	578,992	19	689,000	689,000
SISTEMA TRASMISION DE POTENCIA						
174	SIPS VALVULA DE AIRE SELECTORA DEL BAJO	1	600,000	19	714,000	714,000
200	SERVICIO MONTADA DE LLANTA	5	28,571	19	34,000	170,000
201	LLANTA TRASERA 12R 22.5 SELLOMATIC	4	2,144,538	19	2,552,000	10,208,000
SISTEMA ELECTRICO Y ACCESORIOS						
213	REPARACION INSTALACION ELECTRICA DEL VEHICULO EN GENERAL	1	473,109	19	563,000	563,000
227	SERVICIO REPARACION SISTEMA DE LUCES EN GENERAL	1	536,975	19	639,000	639,000
SISTEMA DE CARGA						
255	SIPS PORTADIODOS Y DIODOS	1	600,000	19	714,000	714,000
256	SIPS REGULADOR	1	642,017	19	764,000	764,000
TOTAL						35,433,000

MOTONIVELADORA CAT 120H						
						FECHA
						30/03/2026
ITEM	DESCRIPCION	CANT	VALOR UNITARIO BASE	IVA	VALOR UNITARIO TOTA	VALOR TOTAL EN PESOS
SISTEMA DE LUBRICACION						
					-	0
90	GARRAFA ACEITE MOTOR 15W40 CAT	1	555,000	0	555,000	555,000
91	GALON ACEITE MOTOR 15W40 CAT	2	182,000	0	182,000	364,000
97	GARRAFA ACEITE SERBOTRASMISION	1	592,000	0	592,000	592,000
98	GARRAFA ACEITE 50 TANDEN	7	592,000	0	592,000	4,144,000
109	DESENGRASANTE	10	14,286	19	17,000	170,000
110	LUBRICANTE PENETRANTE	2	28,571	19	34,000	68,000
112	FILTRO ACEITE	1	280,672	19	334,000	334,000
113	FILTRO COMBUSTIBLE	1	398,319	19	474,000	474,000
114	FILTRO COMBUSTIBLE SEPARADOR	1	916,807	19	1,091,000	1,091,000
115	FILTRO AIRE EXTERNO	1	419,328	19	499,000	499,000
116	FILTRO AIRE INTERNO	1	957,983	19	1,140,000	1,140,000
122	SERVICIO CAMBIO DE ACEITE Y FILTROS DE MOTOR	1	285,714	19	340,000	340,000
SISTEMA TRASMISION Y ENGRANAJE						
					-	0
197	SIPS KIT REPARACION DE SISTEMA DE FRENOS DE UNA RUEDA, INCLUYE DISCOS, SEPARADORES, REDUCTOR, RESORTES, RODAMIENTOS, GARRAS DE FRENADO, SENSORES DE FRENADO Y EMPAQUETADURA	2	15,083,193	19	17,949,000	35,898,000
227	CADENA TANDEN	1	2,005,042	19	2,386,000	2,386,000
228	CAMBIO DE CADENAS A TANDEN	1	493,277	19	587,000	587,000
229	BUJE AJUSTE DE BASTIDOR	1	417,647	19	497,000	497,000
230	ARANDELA DE AJUSTE LATERAL DE BASTIDOR	2	295,798	19	352,000	704,000
TOTAL						49,843,000

VIBROCOMPACTADOR DYNAPA CA150						
						FECHA
						31/03/2026
ITEM	DESCRIPCION	CANT	VALOR UNITARIO BASE	IVA	VALOR UNITARIO TOTA	VALOR TOTAL EN PESOS

SISTEMA DE LUBRICACION						
					-	0
93	GALON DE ACEITE DE MOTOR 15W 40	3	182,000	0	182,000	546,000
97	GALON ACEITE HIDRAULICO	3	102,000	0	102,000	306,000
111	DESENGRASANTE	4	14,286	19	17,000	68,000
114	FILTRO DE ACEITE DE MOTOR	1	115,126	19	137,000	137,000
115	FILTRO COMBUSTIBLE	1	462,185	19	550,000	550,000
116	FILTRO COMBUSTIBLE SEPARADOR	1	1,064,706	19	1,267,000	1,267,000
117	FILTRO AIRE EXTERNO	1	524,370	19	624,000	624,000
118	FILTRO AIRE INTERNO	1	152,941	19	182,000	182,000
120	SERVICIO CAMBIO DE ACEITE Y FILTROS	1	238,655	19	284,000	284,000
	SISTEMA DE DIRECCION				-	0
175	SIPS DE UNA MANGUERA DEL SISTEMA HIDRAULICO DE DIRECCION	1	742,017	19	883,000	883,000
TOTAL						4,847,000

MOTONIVELADORA CAT 120H					FECHA	13/04/2026
ITEM	DESCRIPCION	CANT	VALOR UNITARIO BASE	IVA	VALOR UNITARIO TOTA	VALOR TOTAL EN PESOS
	SISTEMA MOTOR					0
16	SIPS DE CORREA DE ACCESORIOS	1	505,042	19	601,000	601,000
26	SIPS DE CONECTOR ELECTRONICO CON SCANEEO Y CORRECCION DE CODIGOS DE ERROR	1	1,040,336	19	1,238,000	1,238,000
	SISTEMA ALIMENTACION AIRE/COMBUSTIBLE				-	0
51	SIPS DE MANGUERA DE COMBUSTIBLE	1	462,185	19	550,000	550,000
77	SERVICIO LAVADA TANQUE DE COMBUSTIBLE Y SANGRADA DE SISTEMA DE SUMINISTRO DE COMBUSTIBLE	1	549,580	19	654,000	654,000
	SISTEMA DE LUBRICACION				-	0
95	GALON ACEITE HIDRAULICO	2	102,000	0	102,000	204,000
102	SIPS BALDE DE GRASA ALTA TEMPERATURA	1	652,941	19	777,000	777,000
109	DESENGRASANTE	6	14,286	19	17,000	102,000
	SISTEMA ELECTRICO Y ACCESORIOS				-	0
289	SIPS CONECTOR DE SENSOR	1	742,857	19	884,000	884,000
302	SIPS MANDO DE CONTROL DE LA CONTRAMARCHA	1	5,345,378	19	6,361,000	6,361,000
	SISTEMA HIDRULICO				-	0
392	SIPS JUEGO DE SELLOS, EMPAQUETADURA Y RECTIFICADA INTERNA DE GATO DE TORNAMESA	2	5,115,126	19	6,087,000	12,174,000
	SISTEMA ESTRUCTURA				-	0
420	SIPS PINTURA PUERTA LATERAL	1	973,109	19	1,158,000	1,158,000
463	AJUSTE EN U DE CUCHILLAS DESLIZANTE EN BRONCE	4	239,496	19	285,000	1,140,000
464	AJUSTE EN U DE CENTRO CUCHILLA DESLIZANTE	1	354,622	19	422,000	422,000
467	TAPA DE AJUSTE PARA DE CUCHILLA	10	42,017	19	50,000	500,000
468	TORNILLO PARA PLATINA	30	20,168	19	24,000	720,000
478	CALZA DE DESCALIFICADORES	6	105,042	19	125,000	750,000
479	PIN DE CALSA DE DESCALIFICADOR	6	6,723	19	8,000	48,000
TOTAL						28,283,000

RETROEXCAVADORA CATERPILLAR 420 E					FECHA	13/04/2026
ITEM	DESCRIPCION	CANT	VALOR UNITARIO BASE	IVA	VALOR UNITARIO TOTA	VALOR TOTAL EN PESOS
	SISTEMA DE LUBRICACION				-	0
77	GARRAFA DE ACEITE HIDRAULICO	4	465,000	0	465,000	1,860,000
91	DESENGRASANTE	5	14,286	19	17,000	85,000
	SISTEMA TRASMISION Y ENGRANAJE				-	0
200	SIPS ESPARRAGO RUEDA	9	241,176	19	287,000	2,583,000
201	SIPS TUERCA RIN	8	62,185	19	74,000	592,000
202	LLANTA DELANTERA 125/80 R18	2	2,927,731	19	3,484,000	6,968,000
203	LLANTA TRASERA 19.5 L24	2	6,123,529	19	7,287,000	14,574,000
204	SERVICIO MONTADA DE LLANTA DELANTERA	2	115,126	19	137,000	274,000
205	SERVICIO MONTADA DE LLANTA TRASERA	2	205,882	19	245,000	490,000
	SISTEMA HIDRULICO				-	0
315	SIPS MANGUERA SISTEMA HIDRAULICO	1	826,891	19	984,000	984,000
329	SIPS VALVULA CONTROL HIDRULICO TRASERO	1	12,368,067	19	14,718,000	14,718,000
355	SIPS EMPAQUETAURA DEL GATO DE LA DIRECCION INCLUYE REPARACION INTERNA	1	3,611,765	19	4,298,000	4,298,000
TOTAL						47,426,000

TOTAL	205,788,000
--------------	--------------------

205,788,000

Cordialmente,

Isis Noreña

Gerente General

Soluciones mecanicas y de
transporte automotriz S.A.S



Marinilla, 16 de abril de 2026

Señores

EMPRESA DE SERVICIOS PÚBLICOS DE MARINILLA - ESPA

INFORME TECNICO FACTURACION

RELACIÓN DE SERVICIO TÉCNICO

VEHÍCULO VOLQUETA FORD 800 PLACA: OZM 070

Se programa vehículo para mantenimiento preventivo debido al cumplimiento del kilometraje recomendado por el fabricante, presentando además códigos de error en el tablero, daño en luces y llantas pinchadas; lo que requirió suministro e instalación de: Sistema motor: un (1) servicio de escaneo con corrección de códigos de error; Sistema alimentación aire/combustible: un (1) juego de filtros de combustible y un (1) juego de filtros de aire; Sistema de lubricación: una (1) garrafa de aceite de motor 15W40, dos (2) cuartos de aceite de caja, tres (3) cuartos de aceite de transmisión, un (1) aditivo antifricción, un (1) aditivo de lubricación, un (1) filtro de aceite motor y un (1) servicio de engrase general; Sistema transmisión de potencia: dos (2) servicios de despinchada de llanta sellomatic parche tipo sombrilla, tres (3) pernos de llanta y tres (3) tuercas de perno de llanta; Sistema eléctrico y accesorios: un (1) servicio de reparación de instalación eléctrica del vehículo en general, un (1) servicio de reparación del sistema de luces en general y un (1) interruptor de luces direccionales. Se realiza mantenimiento preventivo y correctivo y se entrega el vehículo en óptimas condiciones de operación.







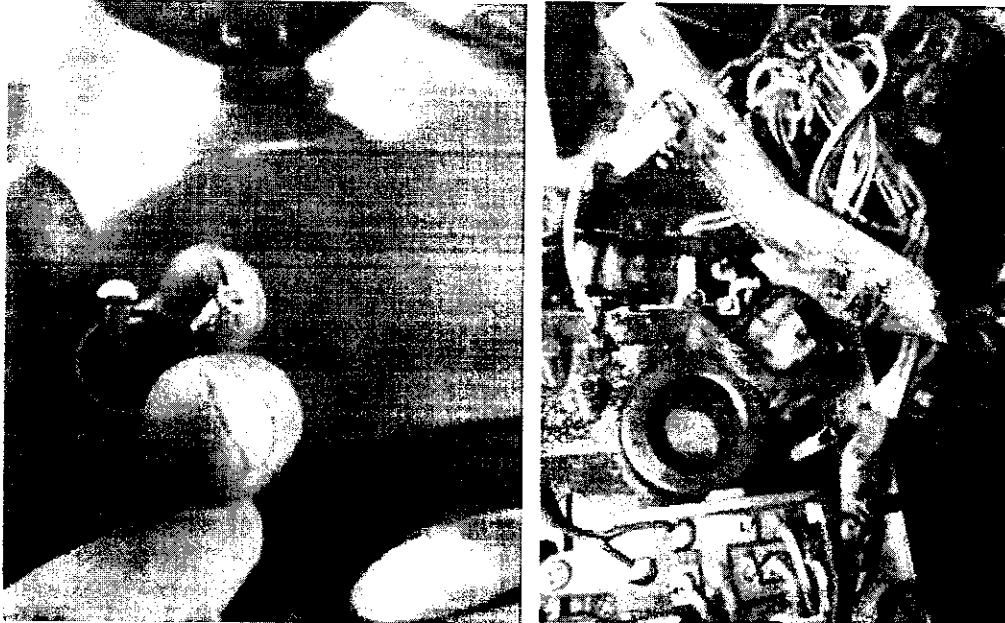

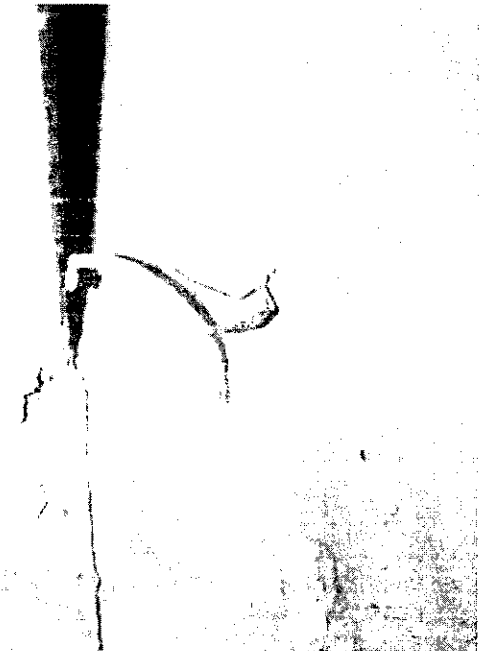



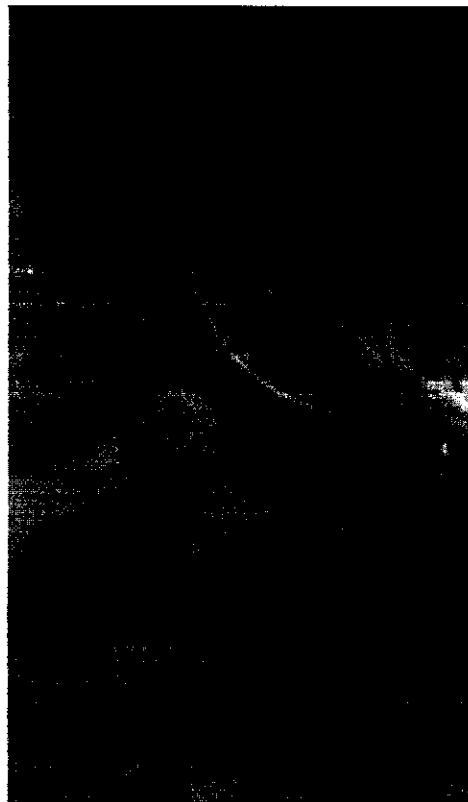





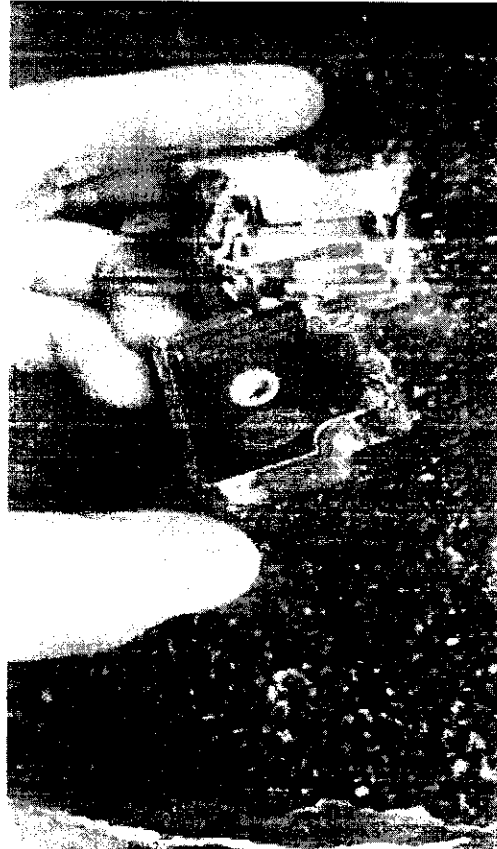
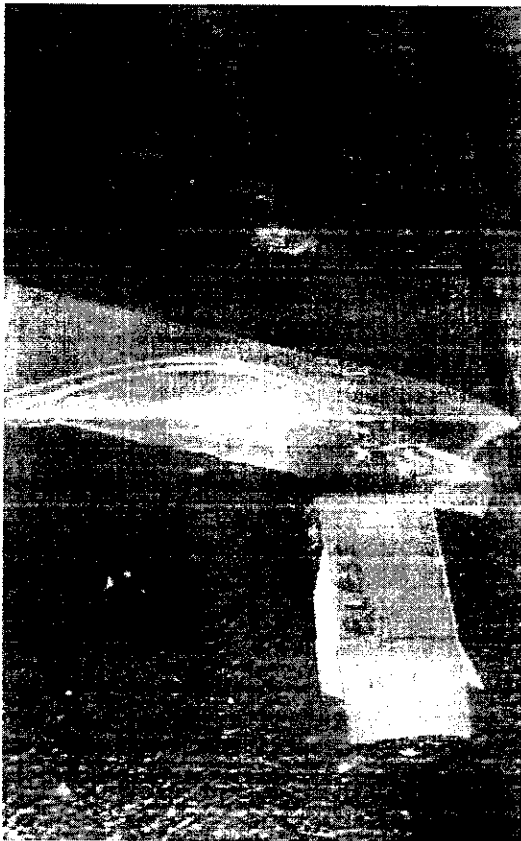
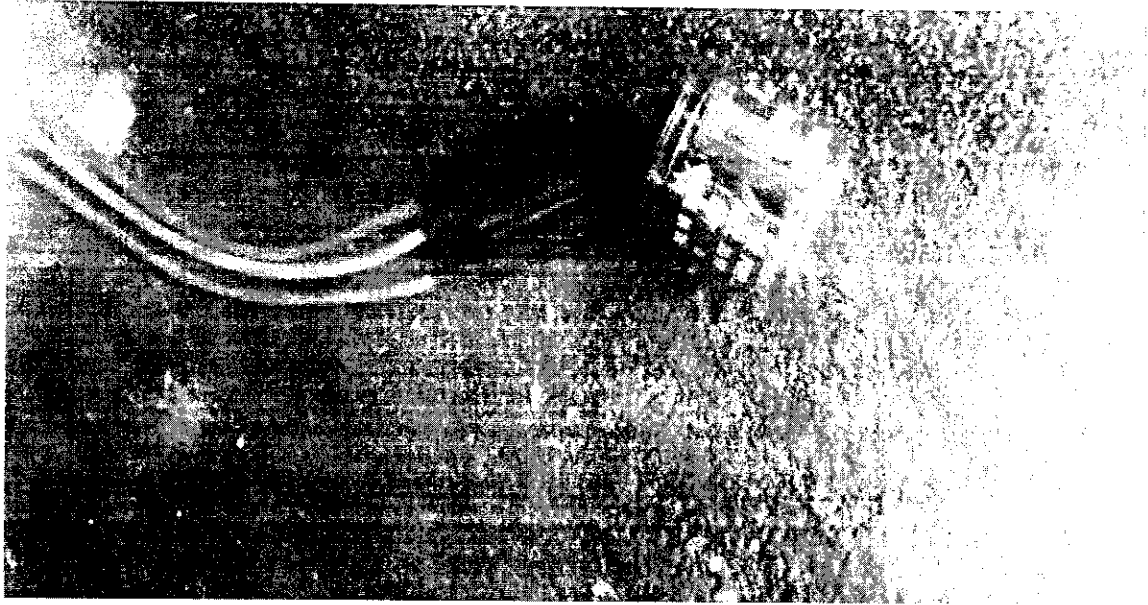



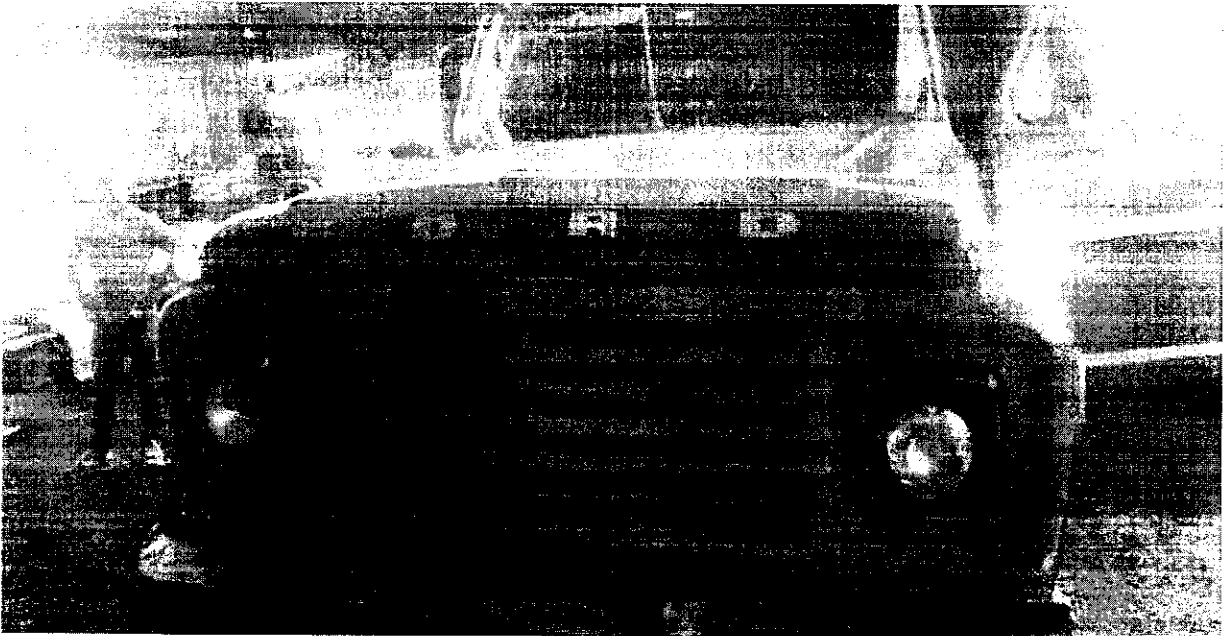

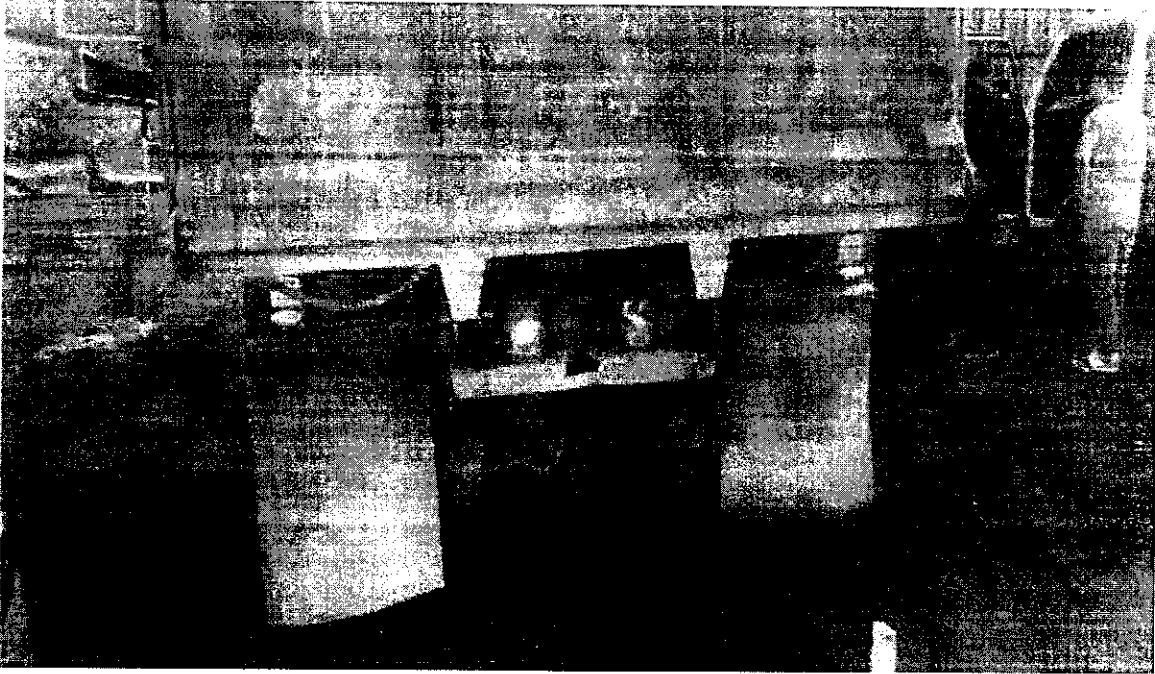





RELACIÓN DE SERVICIO TÉCNICO RETROEXCAVADORA CATERPILLAR 420 E

Se programa máquina para mantenimiento preventivo debido al cumplimiento de horas de trabajo recomendadas por el fabricante, revisión por sobrecalentamiento, daño comprometedor en radiador, llantas pinchadas, fisuras en mangueras y desgaste en cuchillas del balde; lo que requirió suministro e instalación de: Sistema motor: un (1) conector electrónico con escaneo y corrección de códigos de error; Sistema de lubricación: tres (3) galones de aceite de motor 15W40 CAT, dos (2) garrafas de aceite hidráulico, cinco (5) desengrasantes, un (1) filtro de aceite CAT, un (1) filtro ACPM separador CAT, un (1) filtro ACPM CAT, un (1) filtro de aire primario, un (1) filtro de aire secundario y un (1) servicio de cambio de aceite y filtros; Sistema de refrigeración: cinco (5) galones de refrigerante anticongelante y un (1) radiador de refrigeración de motor; Sistema transmisión y engranaje: dos (2) servicios de despinchada de llanta incluyendo parche; Sistema aire acondicionado: dos (2) mangueras de aire acondicionado; Sistema hidráulico: dos (2) mangueras del sistema hidráulico; Sistema estructura: un (1) juego de cuchillas de balde cargador y un (1) juego de tornillos de cuchillas. Se realiza mantenimiento preventivo y correctivo y se entrega la máquina en óptimas condiciones de operación.

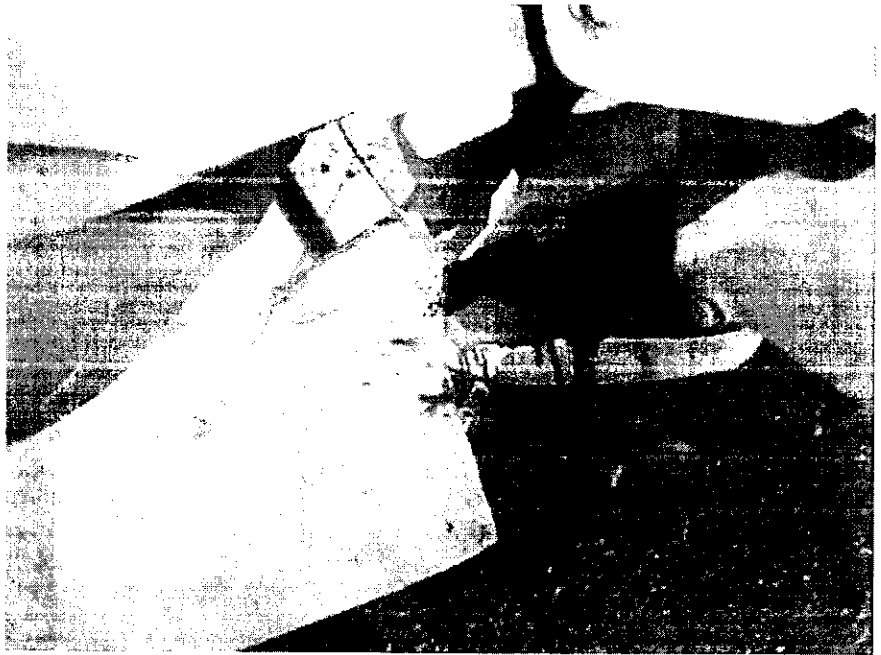
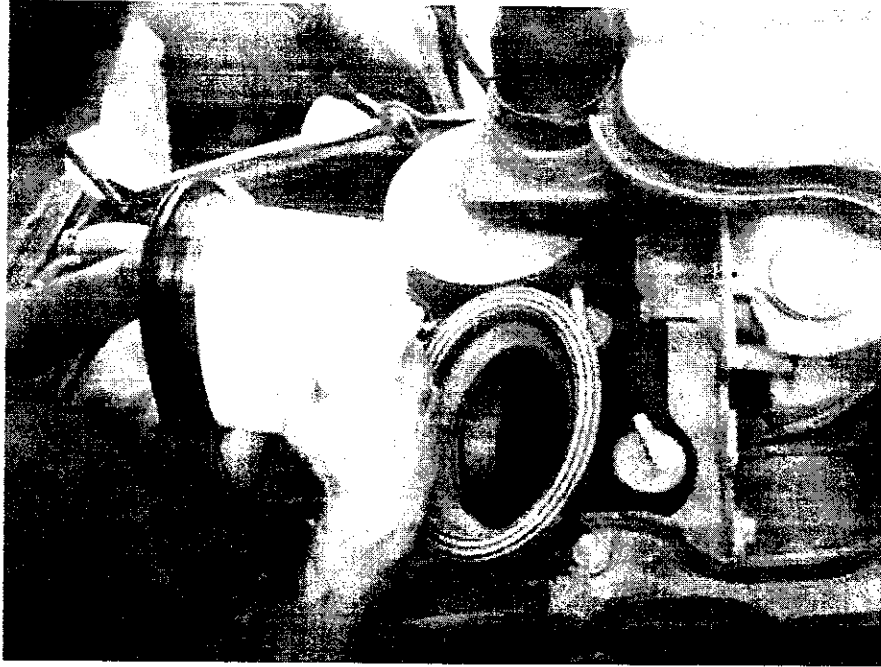

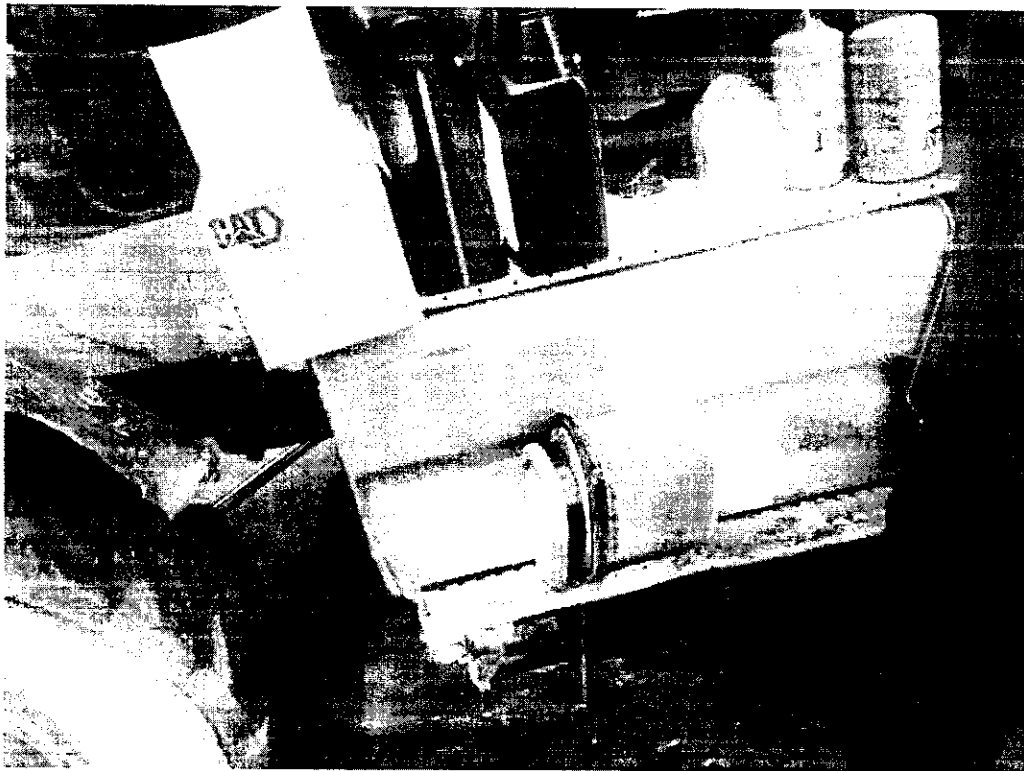
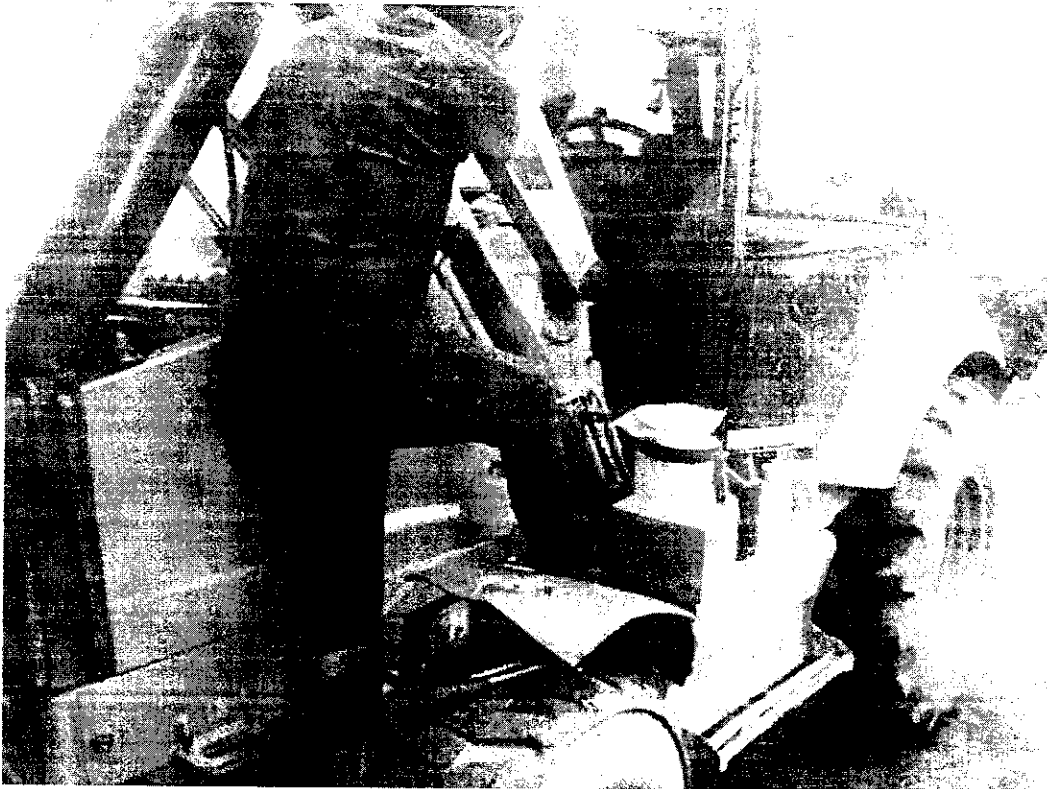

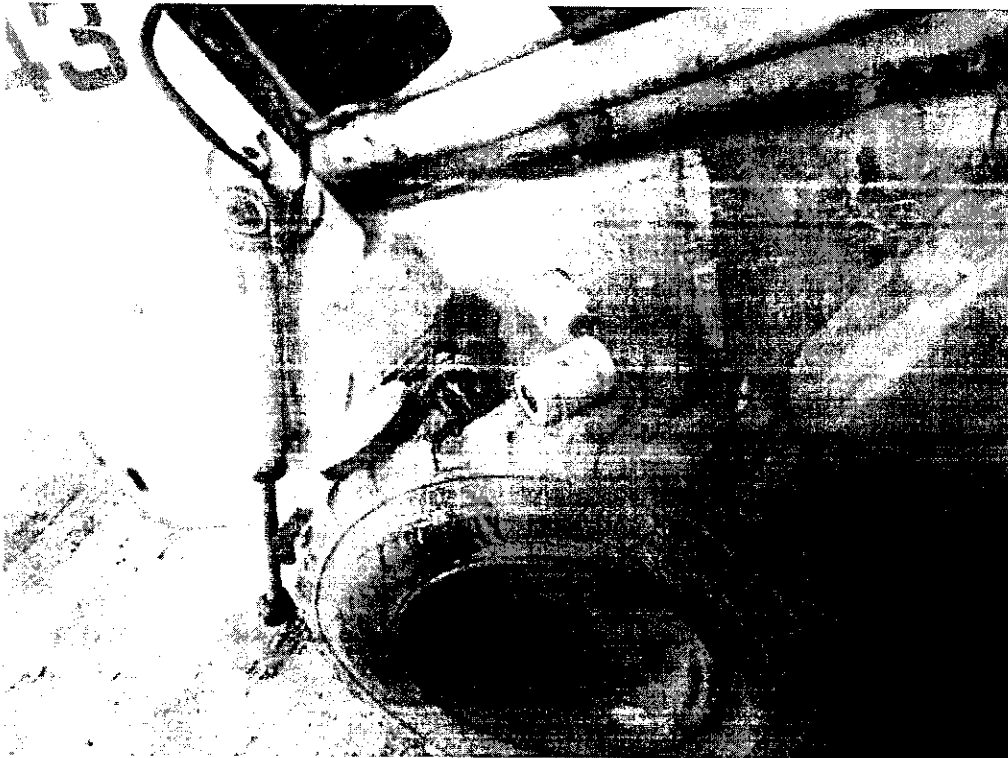
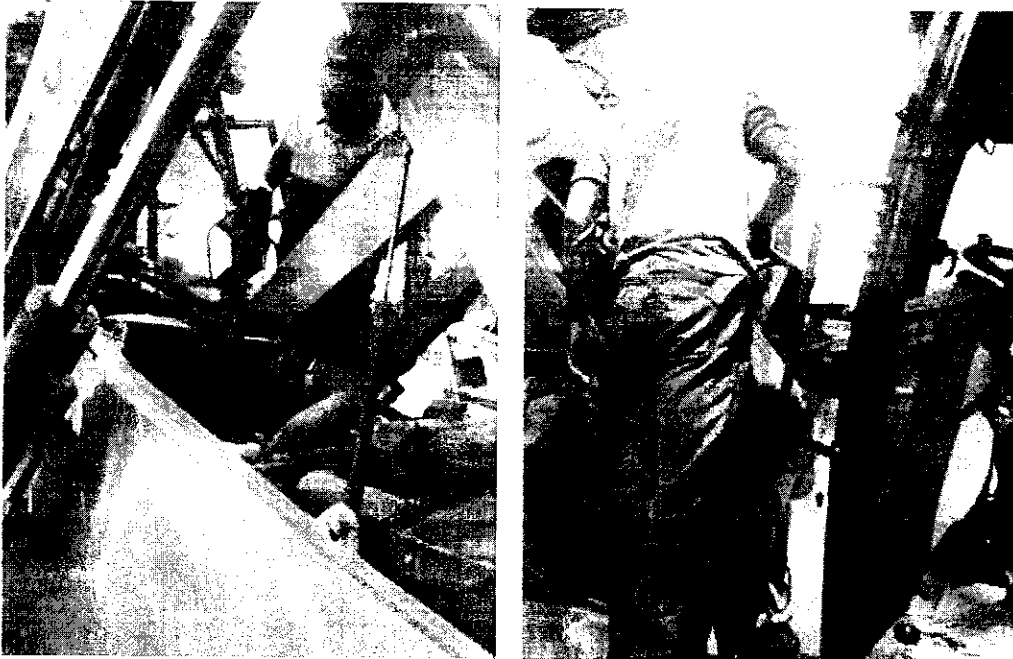

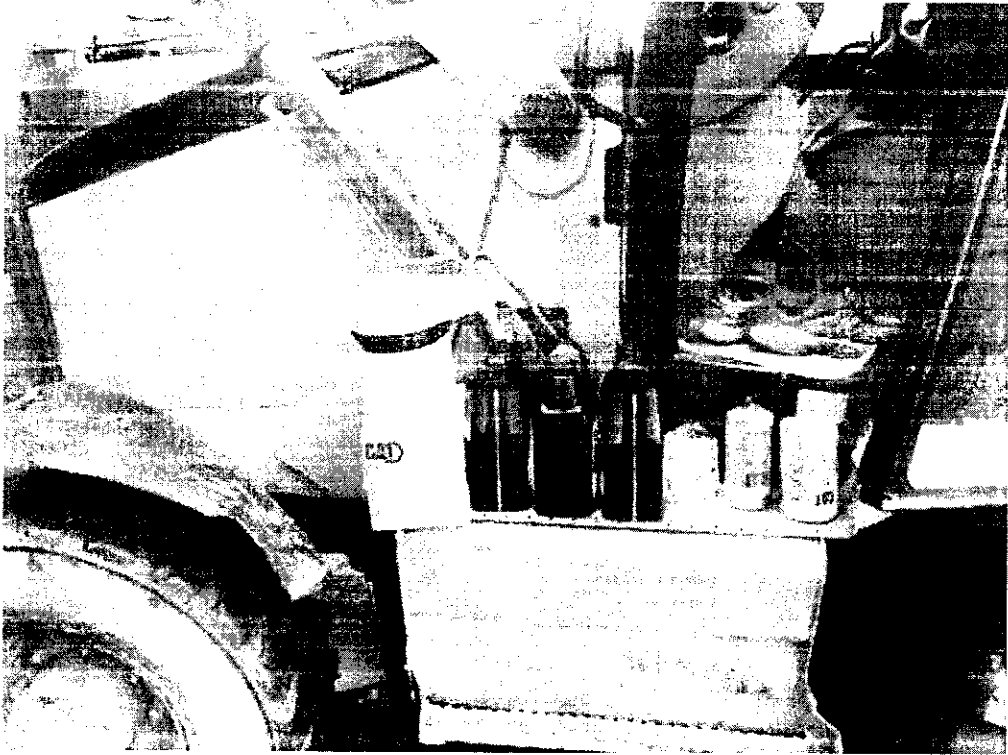
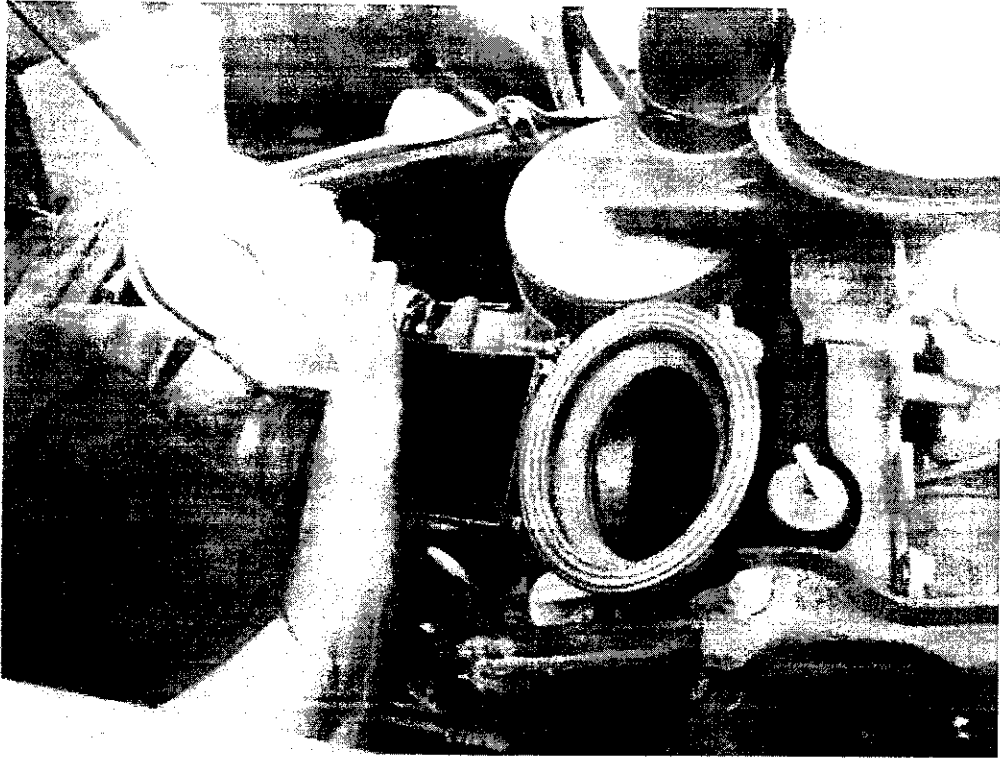



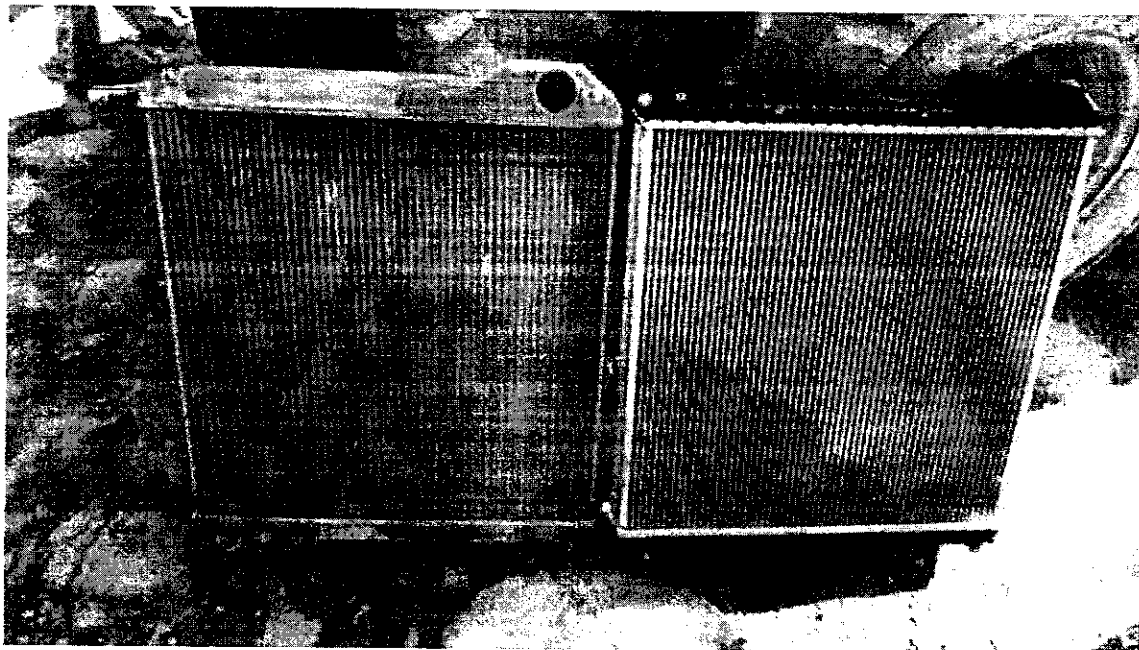

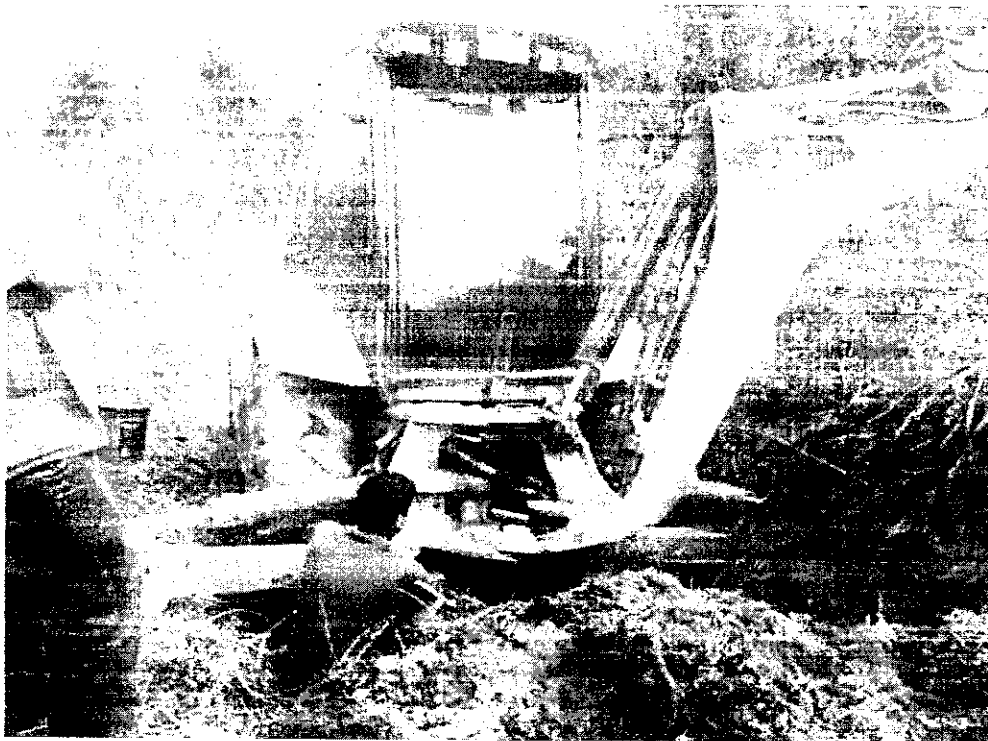
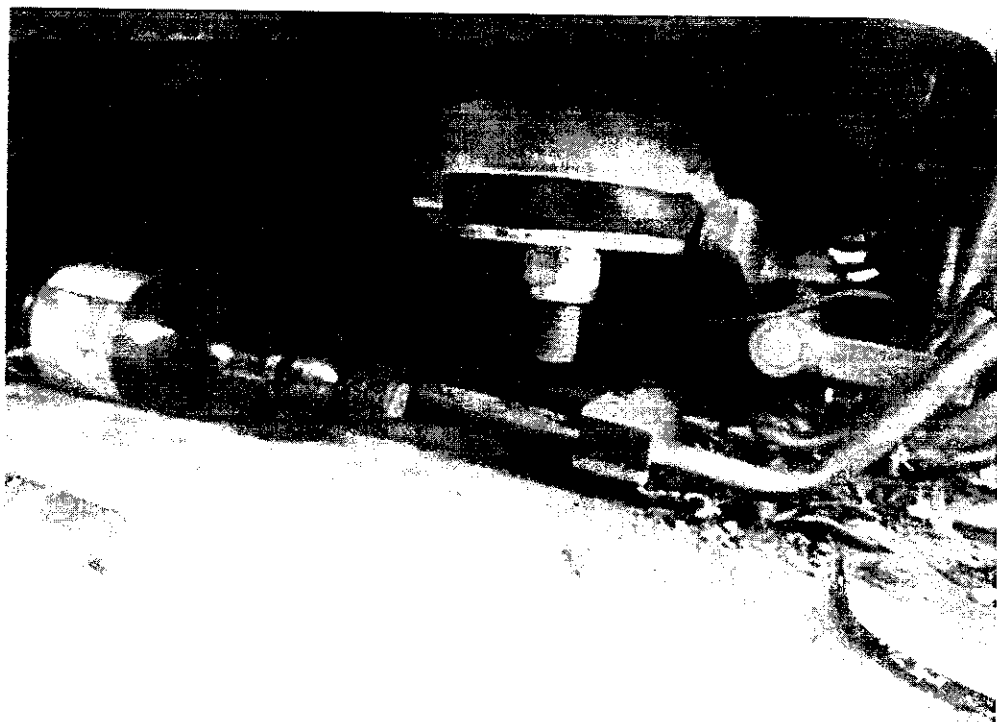

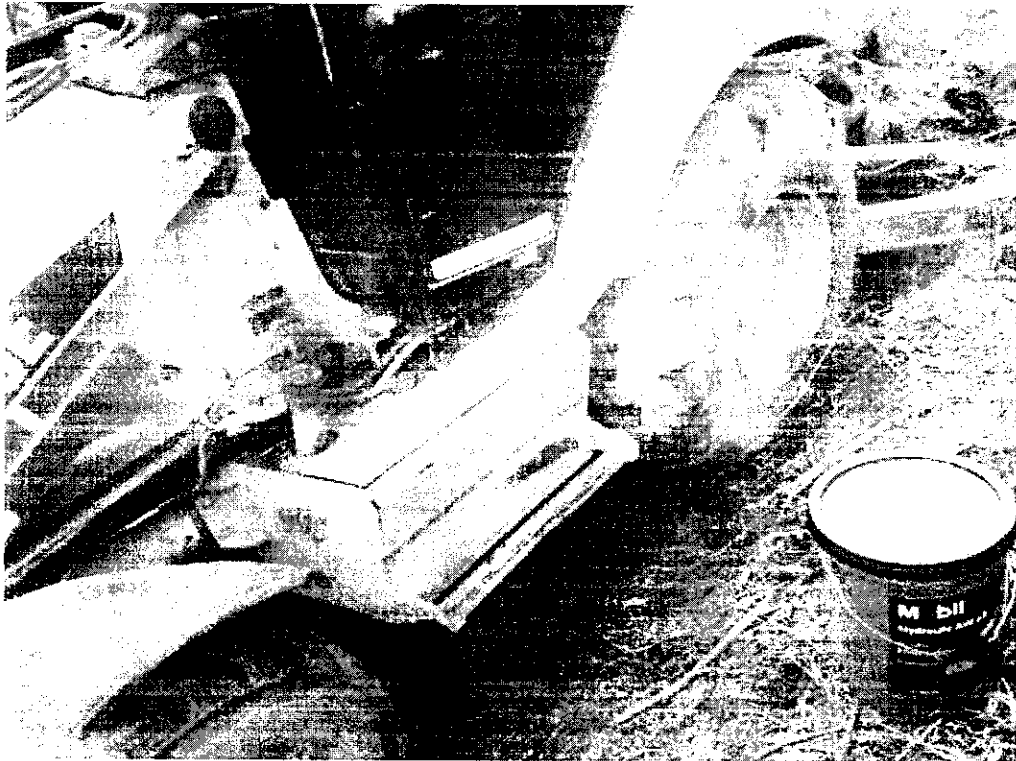

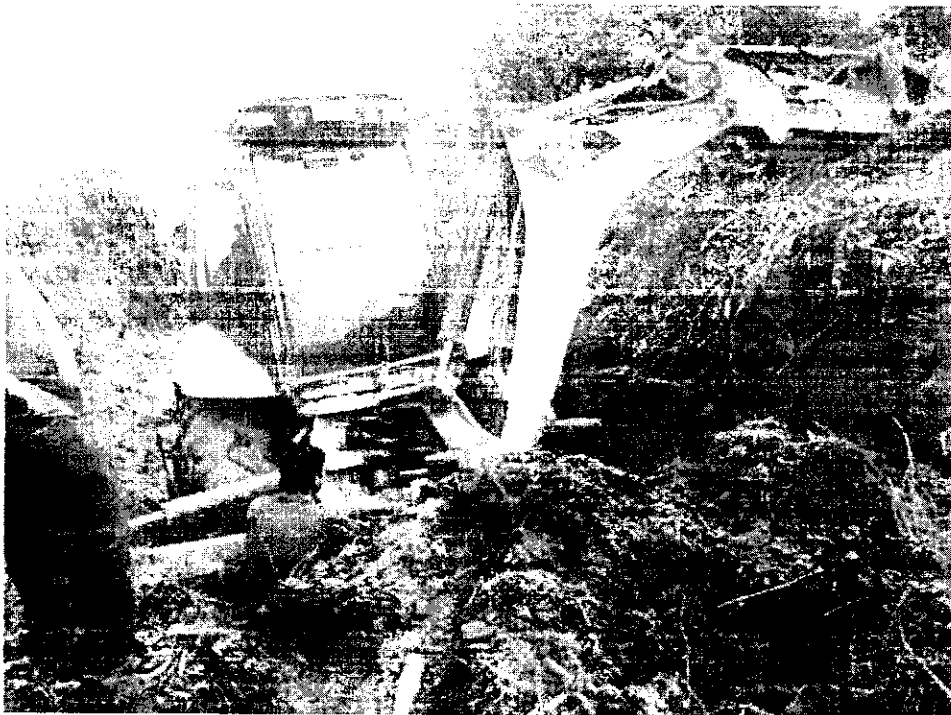

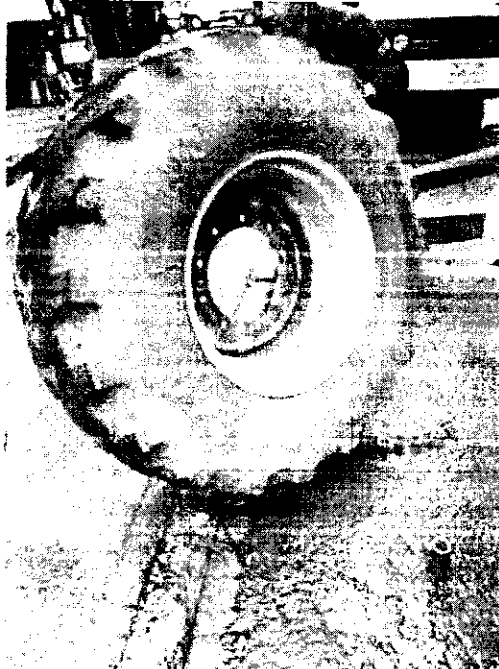
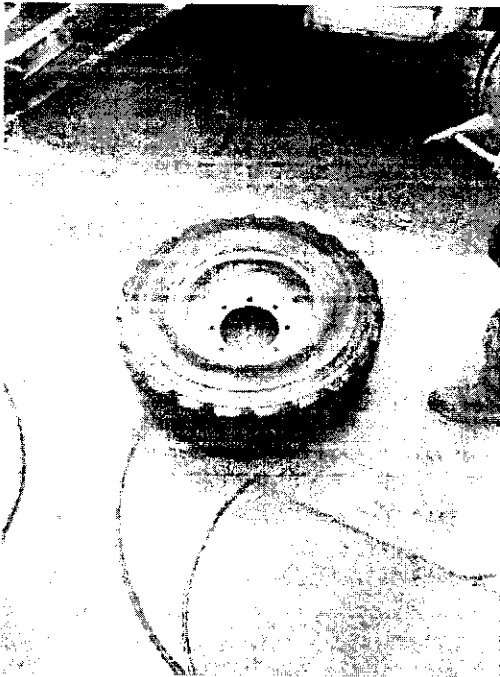

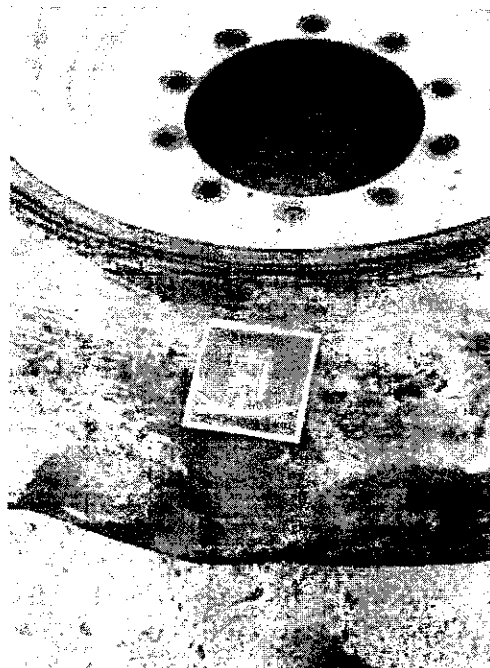

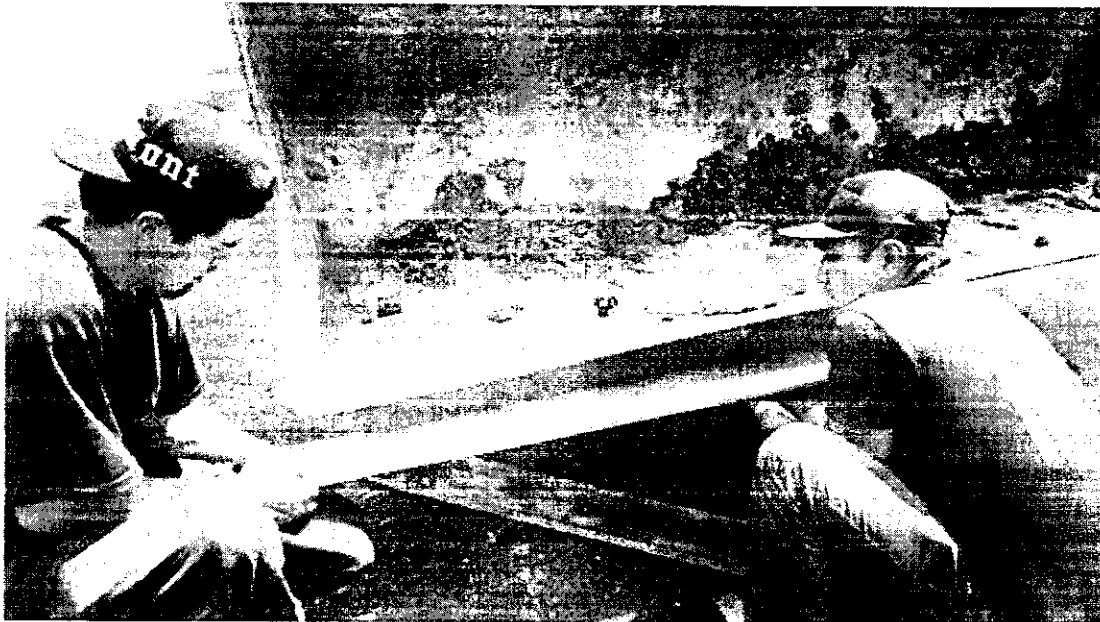

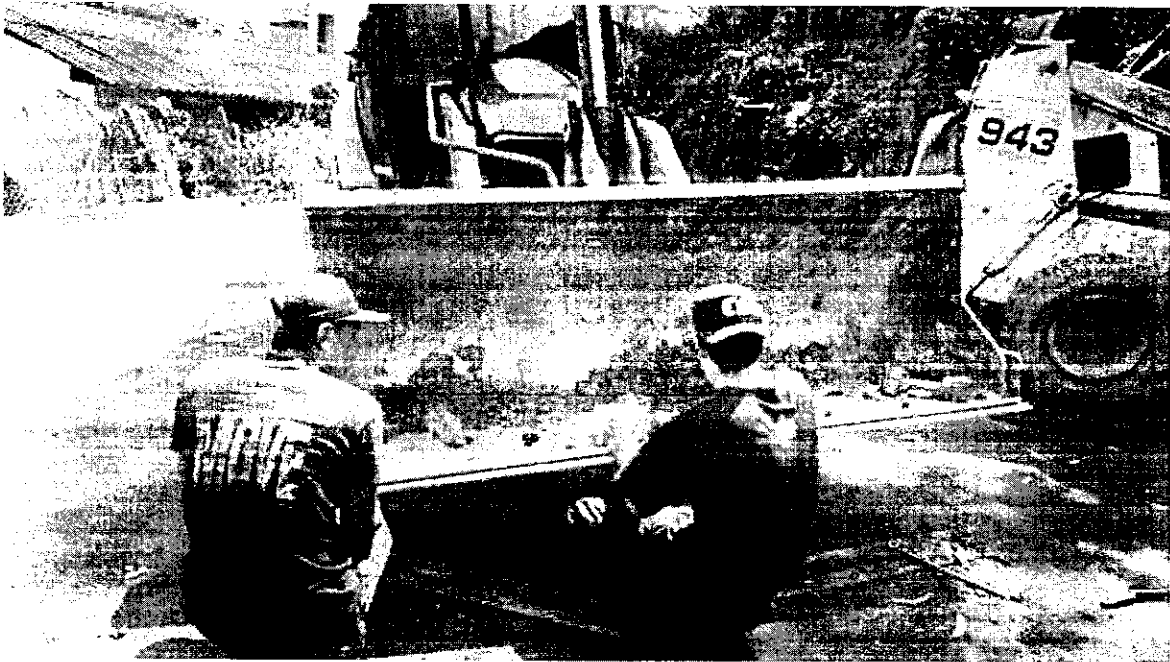
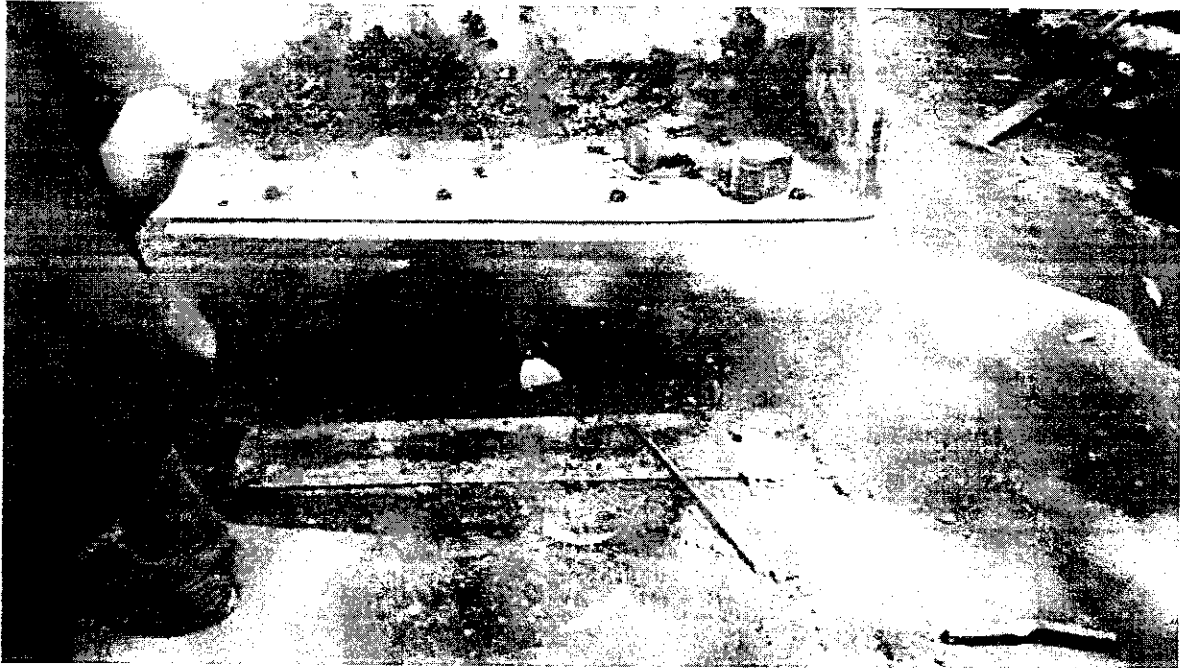



RELACIÓN DE SERVICIO TÉCNICO
VEHÍCULO VOLQUETA HINO 500 PLACA: ODT 881

Se programa vehículo para mantenimiento preventivo debido al cumplimiento del kilometraje recomendado por el fabricante, además se presentan códigos de error en el tablero, llantas pinchadas y cumplimiento de la vida útil de las baterías; lo que requirió suministro e instalación de: Sistema motor: un (1) servicio de escaneo con corrección de códigos de error; Sistema alimentación aire/combustible: un (1) juego de filtros de combustible y un (1) juego de filtros de aire; Sistema de lubricación: una (1) garrafa de aceite de motor 15W40, dos (2) cuartos de aceite de caja, dos (2) cuartos de aceite de transmisión, un (1) aditivo antifricción, un (1) aditivo de lubricación, un (1) filtro de aceite de motor y un (1) servicio de engrase general; Sistema refrigeración: dos (2) galones de refrigerante anticongelante; Sistema transmisión de potencia: dos (2) servicios de despinchada de llanta tipo sellomatic parche tipo sombrilla, diez (10) pernos de llanta y diez (10) tuercas de perno de llanta; Sistema de carga: dos (2) baterías de alta calidad acorde al vehículo y un (1) servicio e instalación de soporte de batería. Se realiza mantenimiento preventivo y correctivo y se entrega el vehículo en óptimas condiciones de operación.

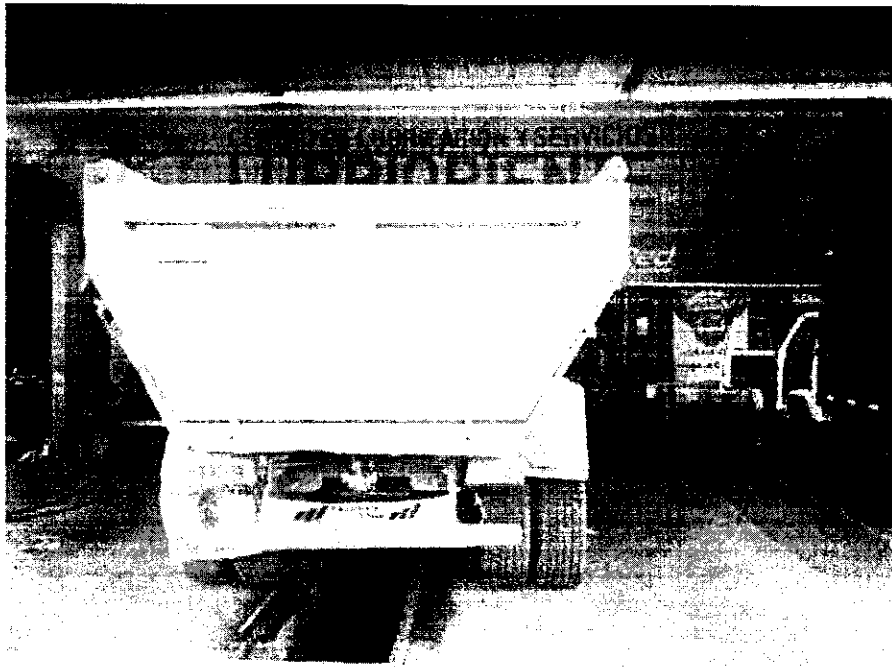

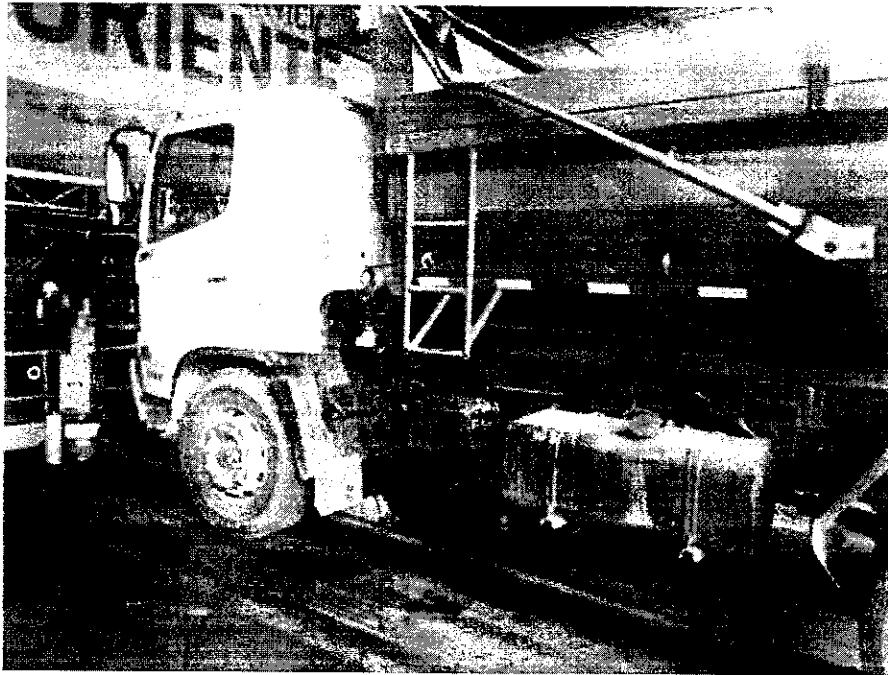

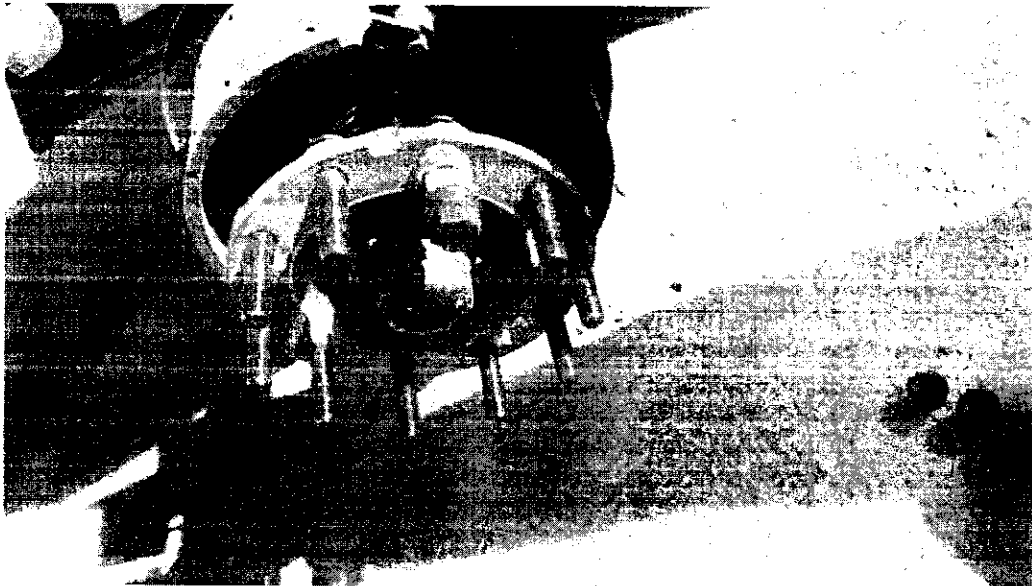

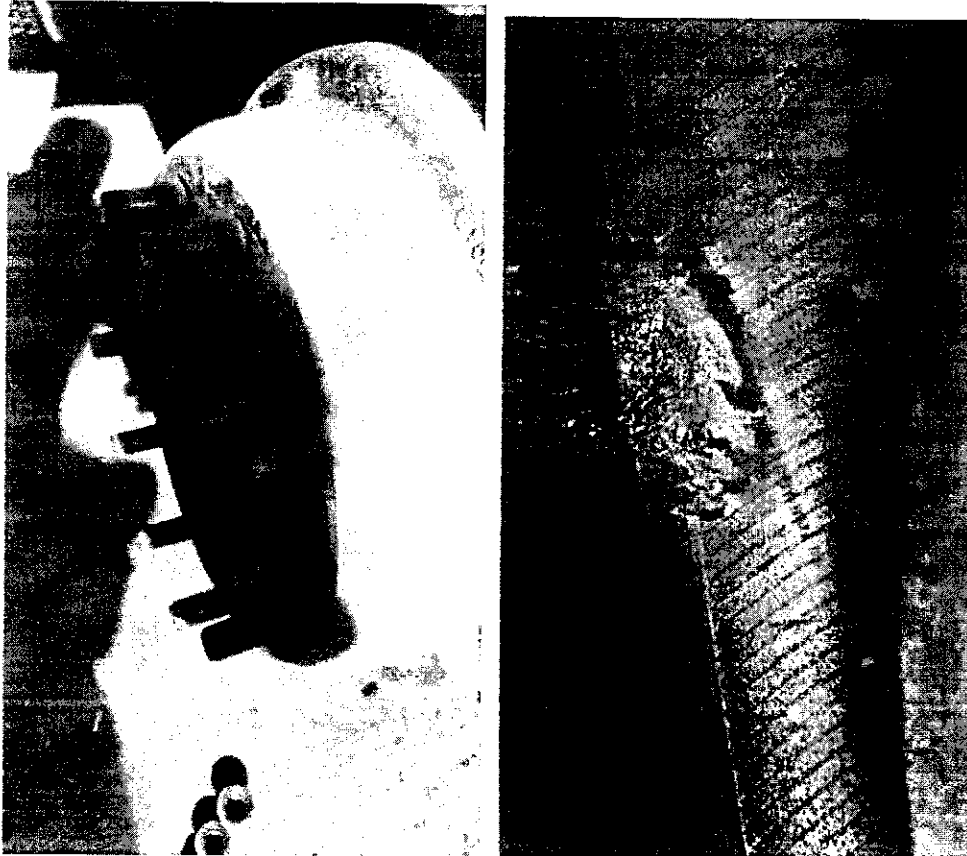

RELACIÓN DE SERVICIO TÉCNICO MINICARGADOR BOBCAT S570

Se programa el equipo para mantenimiento correctivo debido a desgaste y deterioro en el sistema de alimentación de combustible con mangueras fisuradas, lo que requirió suministro e instalación de: Sistema alimentación aire/combustible: dos (2) mangueras de combustible y una (1) manguera de retorno; Sistema de lubricación: ocho (8) desengrasantes. Se realiza el mantenimiento correctivo y se entrega la máquina en óptimas condiciones de operación.

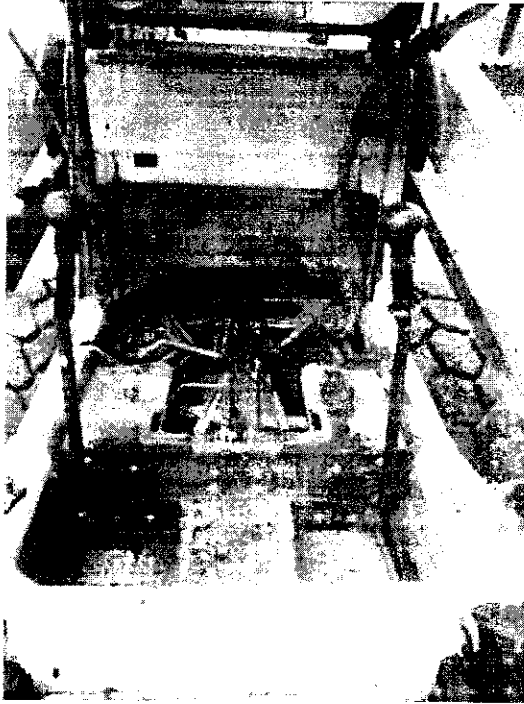

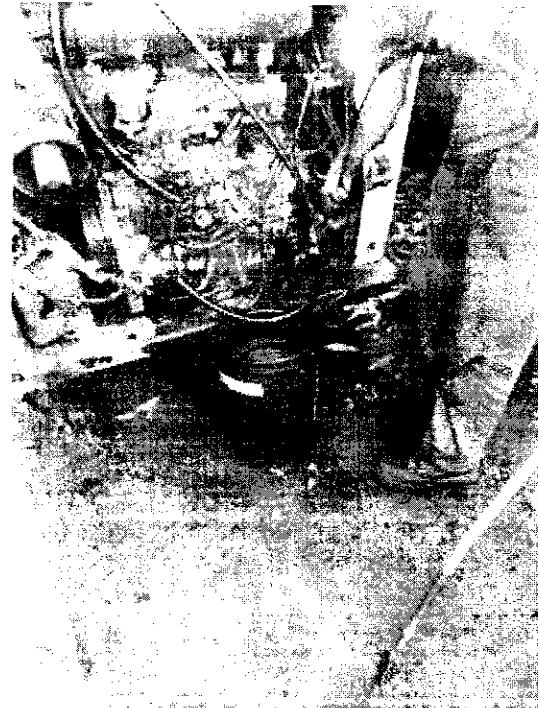

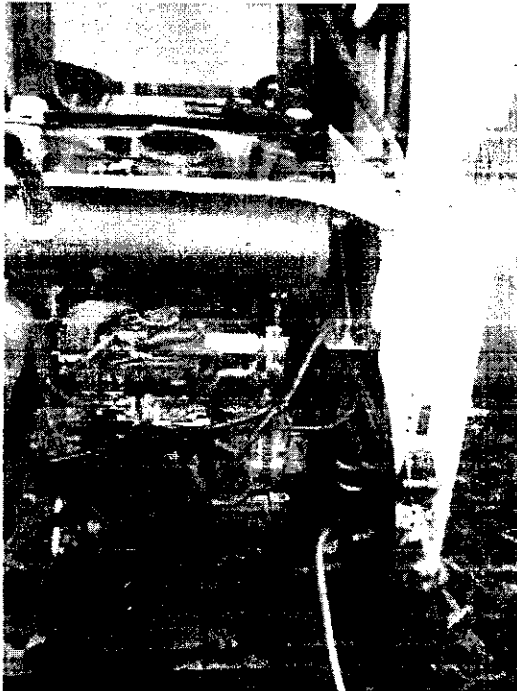



RELACIÓN DE SERVICIO TÉCNICO VOLQUETA INTERNATIONAL PLACA: OCD 210

Se programa vehículo para mantenimiento preventivo por cumplimiento del kilometraje recomendado por el fabricante y revisión debido a códigos de error en el tablero, problemas en el encendido, pérdida de potencia del motor, juego en la dirección, frenado deficiente, ruidos en la suspensión, desgaste en las llantas debido al cumplimiento de su vida útil y corte eléctrico con daño en luces; lo que requirió suministro e instalación de: Sistema motor: una (1) revisión, limpieza y mantenimiento del sistema electrónico de sensores, un (1) servicio de escaneo con corrección de códigos de error y una (1) sincronización de motor que incluye repuestos necesarios para una óptima sincronización; Sistema alimentación aire/combustible: un (1) juego de filtros de combustible y un (1) juego de filtros de aire; Sistema de escape: una (1) reparación de silenciador, una (1) reparación de tubo de escape y un (1) flexible del escape; Sistema de lubricación: una (1) garrafa de aceite de motor 15W40, tres (3) galones de aceite de motor 15W40, cuatro (4) cuartos de aceite de caja, cinco (5) cuartos de aceite de transmisión, un (1) aditivo antifricción, un (1) aditivo de lubricación, seis (6) desengrasantes, un (1) filtro de aceite de motor y un (1) servicio de engrase general; Sistema de dirección: dos (2) terminales de dirección y una (1) caja de dirección; Sistema de frenos: dos (2) campanas de una rueda; Sistema de suspensión: una (1) hoja de resorte principal y una (1) hoja de resorte secundaria; Sistema transmisión de potencia: una (1) válvula de aire selectora del bajo, cinco (5) servicios de montada de llanta y cuatro (4) llantas traseras 12R 22.5 sellomatic; Sistema eléctrico y accesorios: una (1) reparación e instalación eléctrica del vehículo en general y un (1) servicio de reparación del sistema de luces en general; Sistema de carga: un (1) porta diodos con diodos y un (1) regulador. Se realiza mantenimiento preventivo y correctivo y se entrega el vehículo en óptimas condiciones de operación.

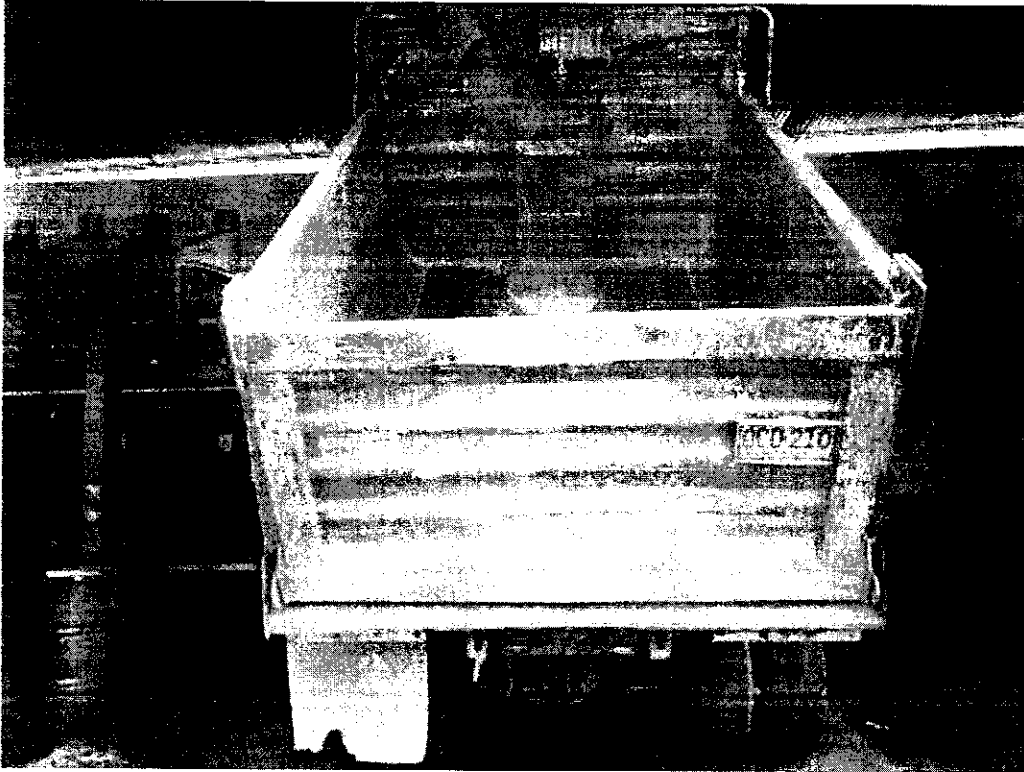

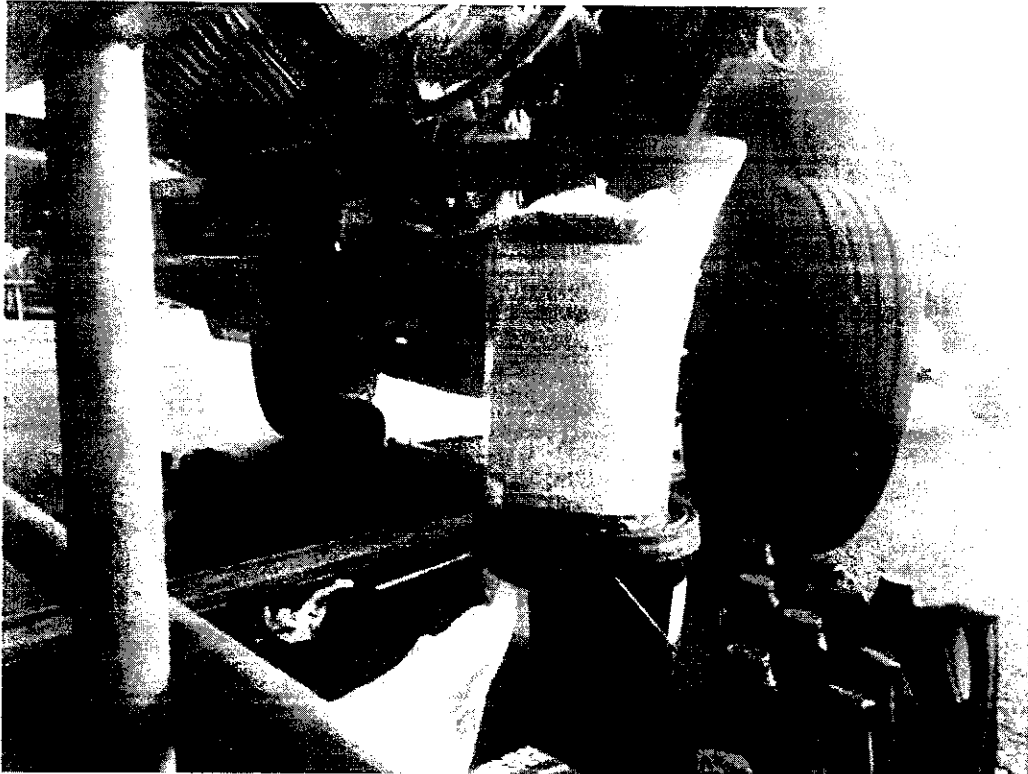



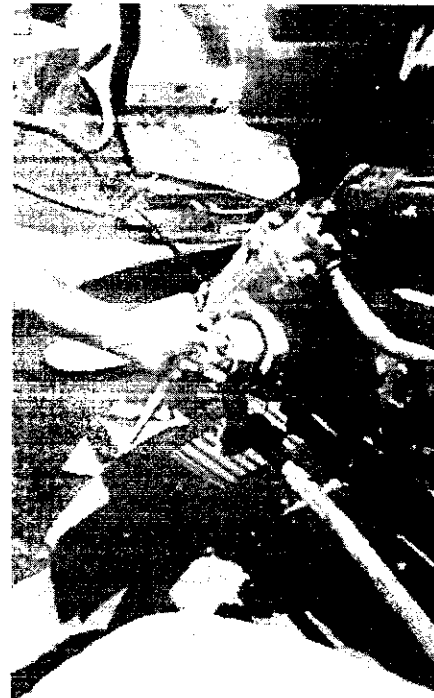
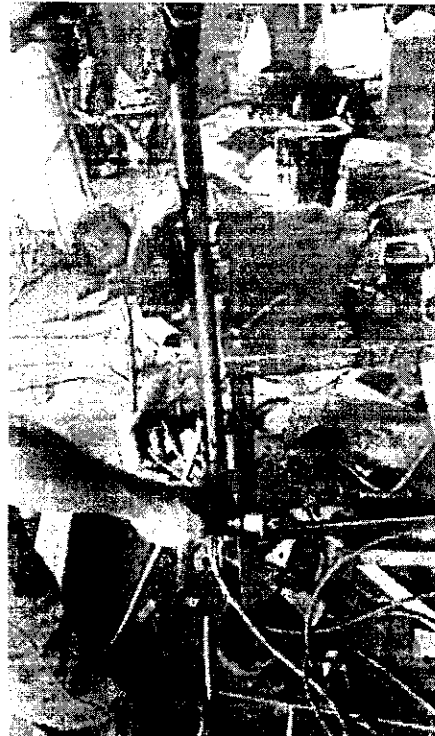



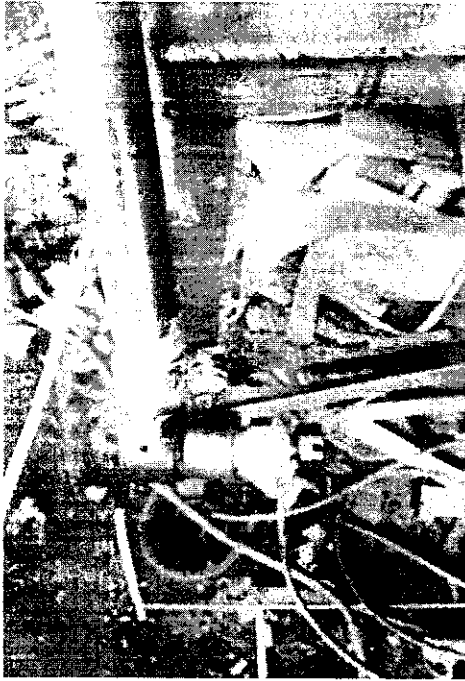





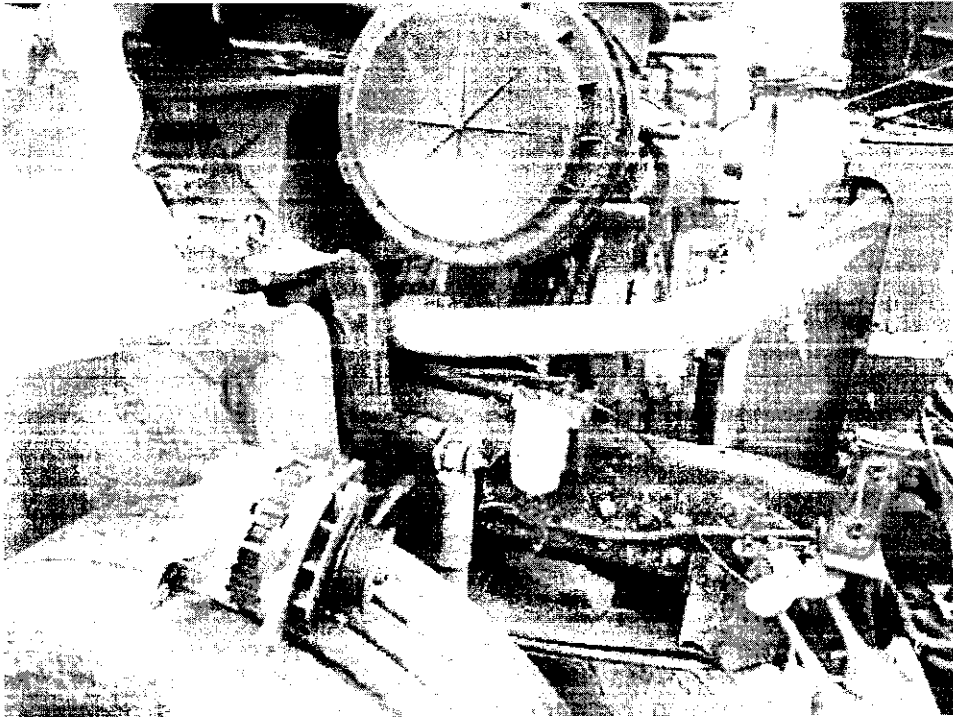
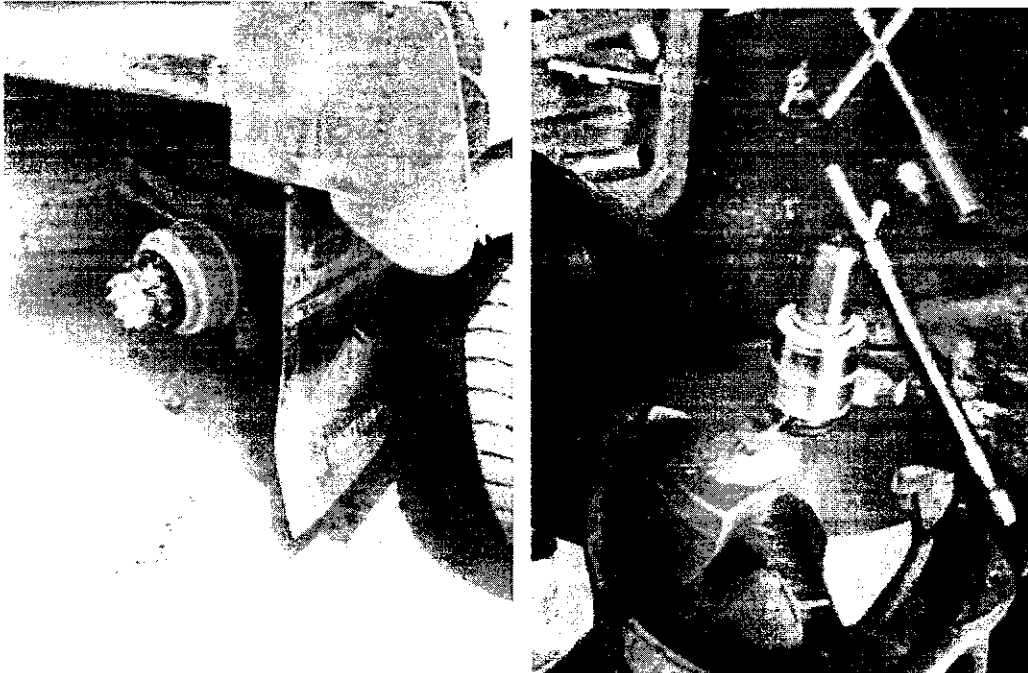

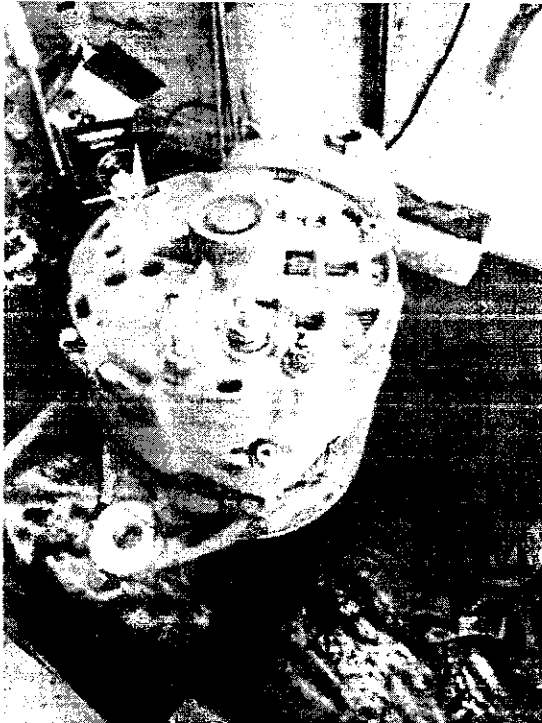
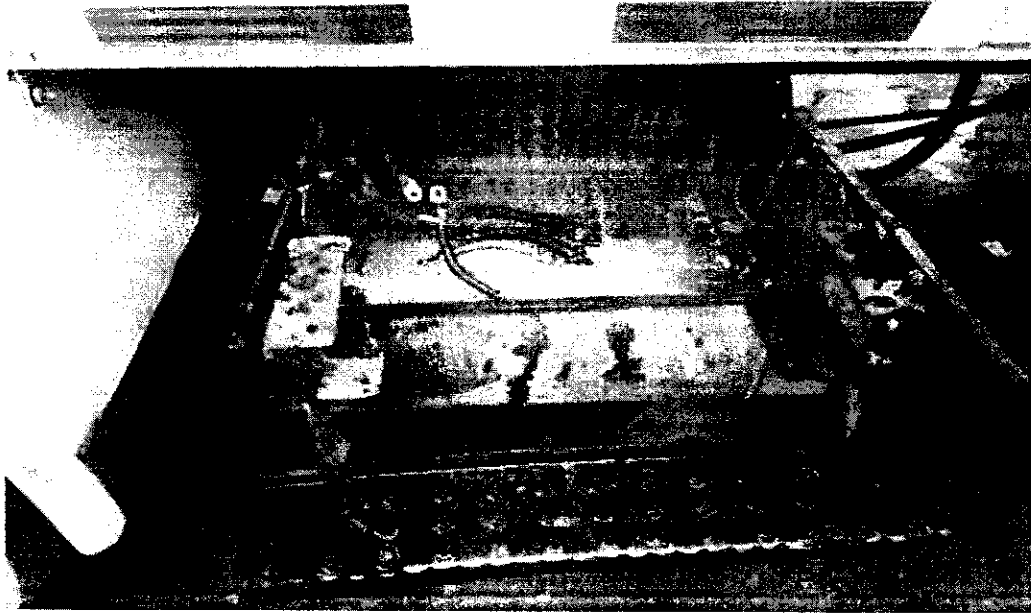

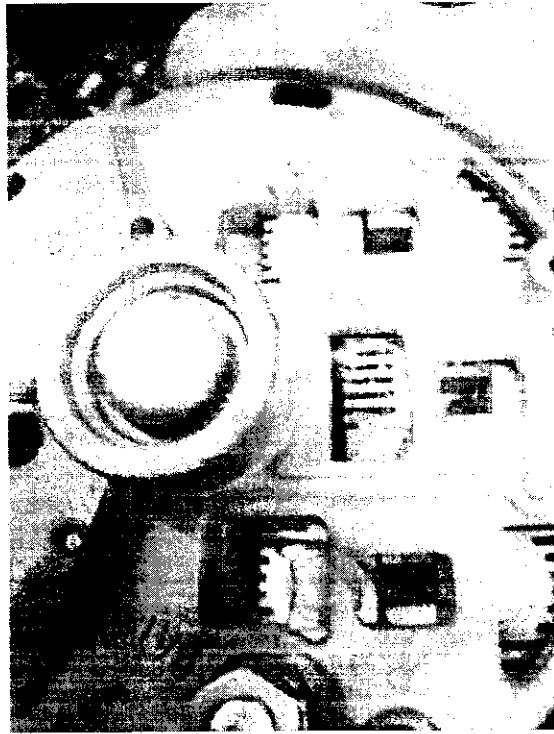
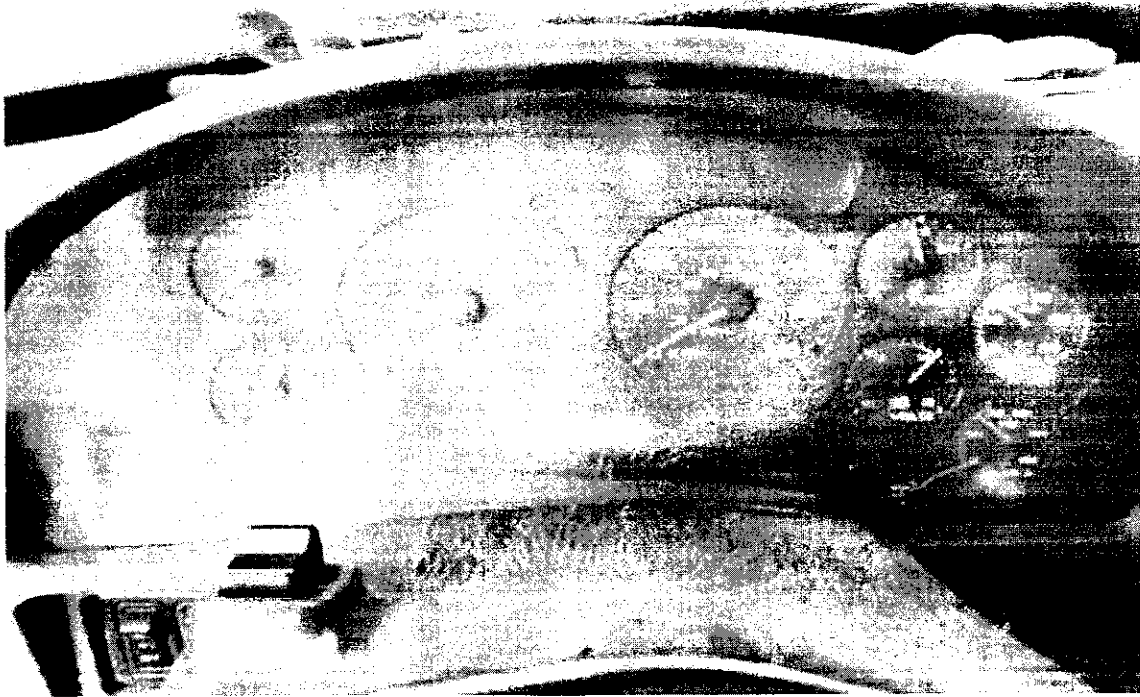

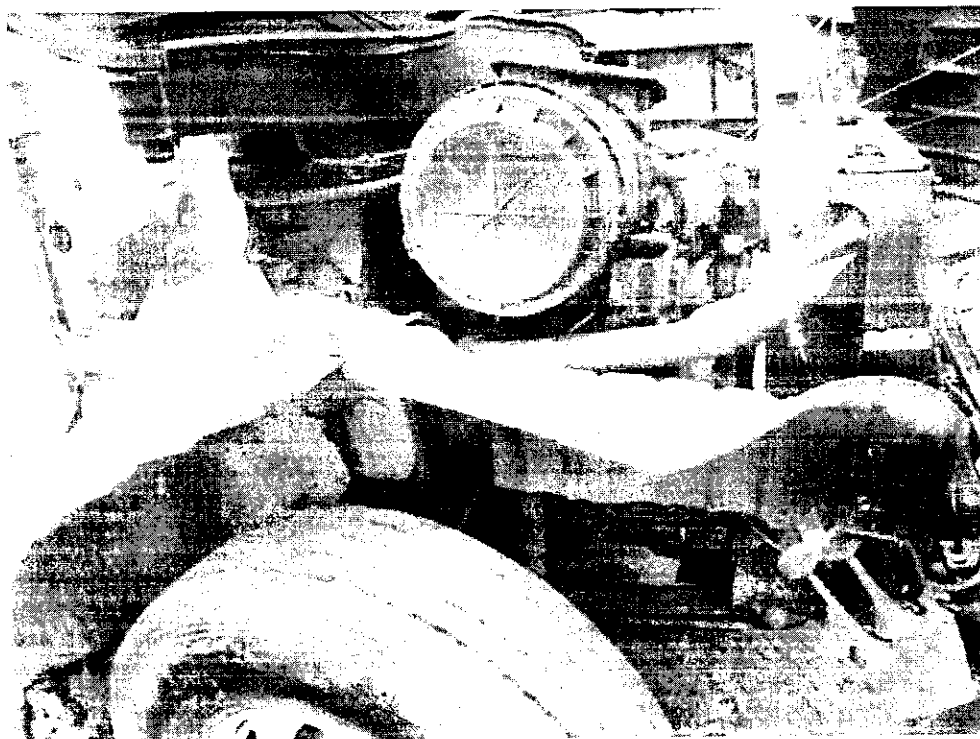
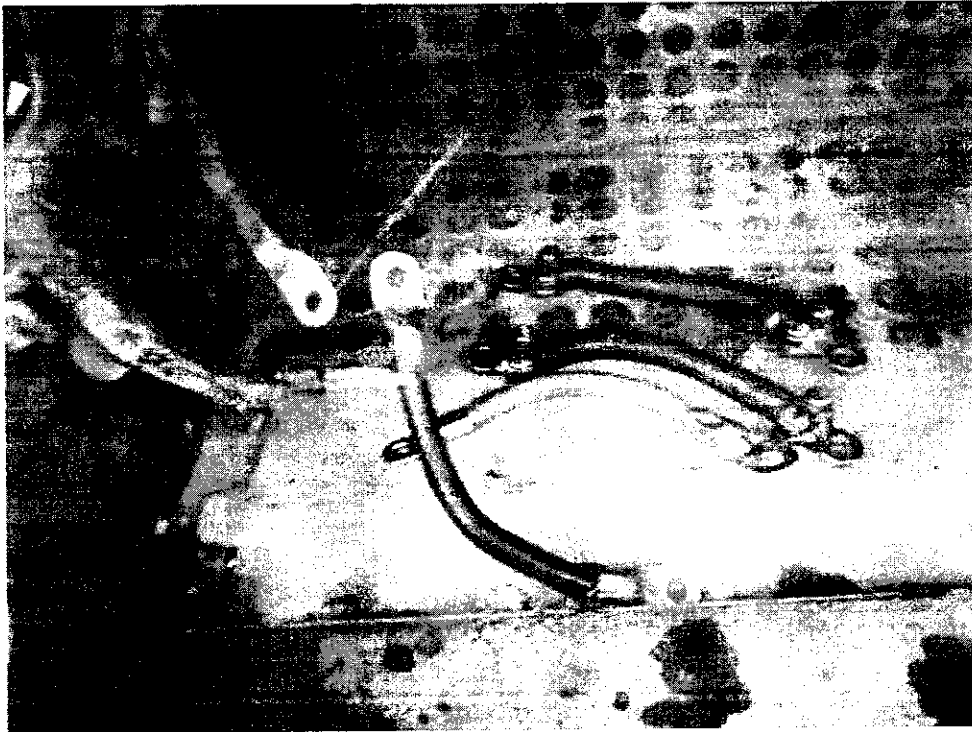

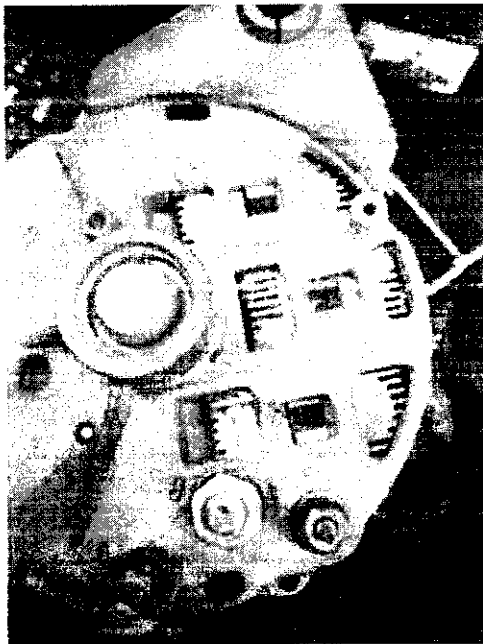
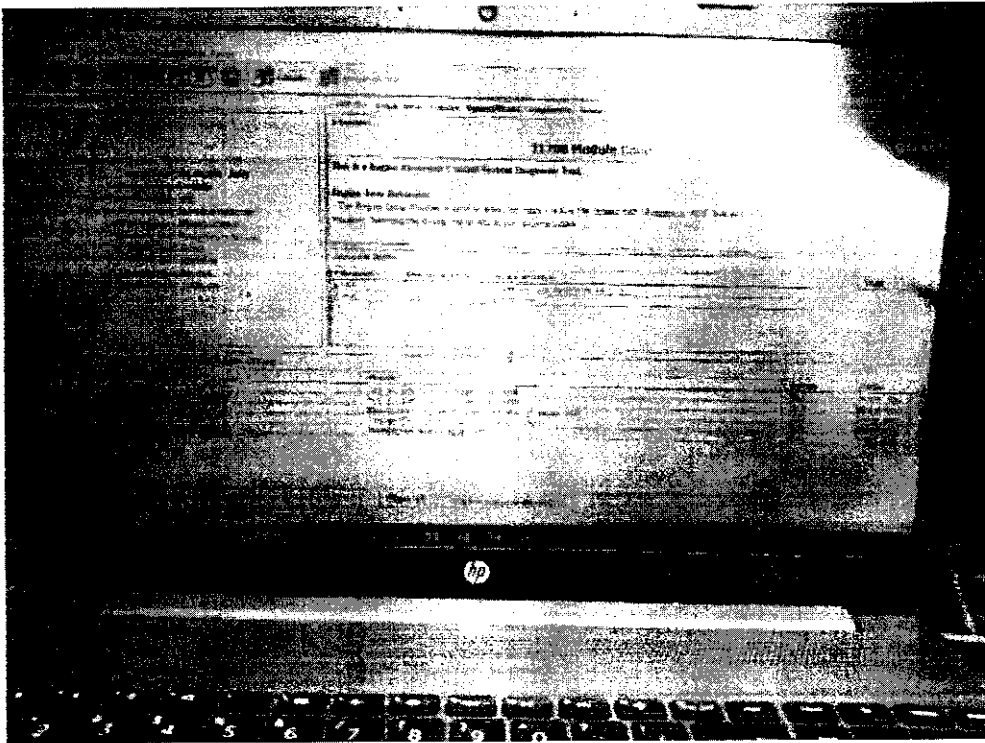

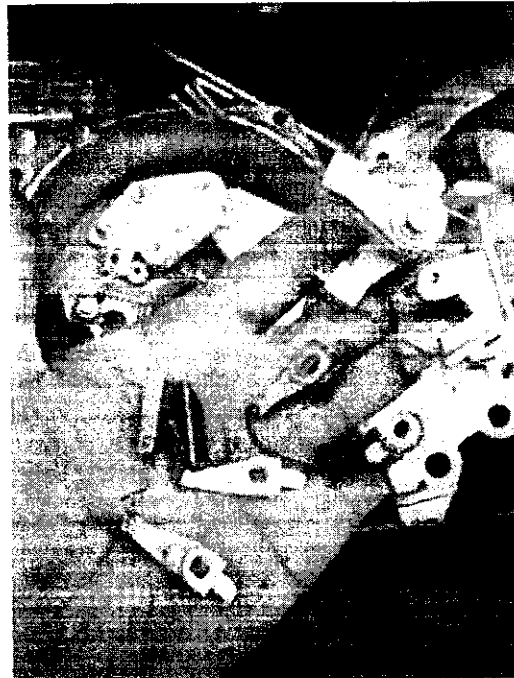
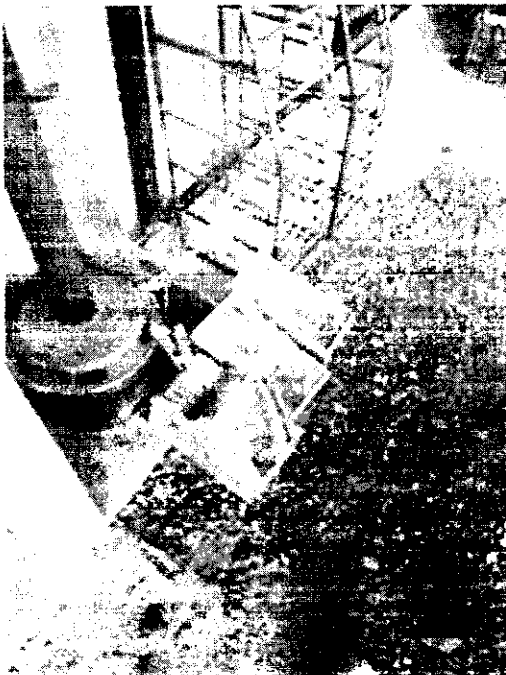
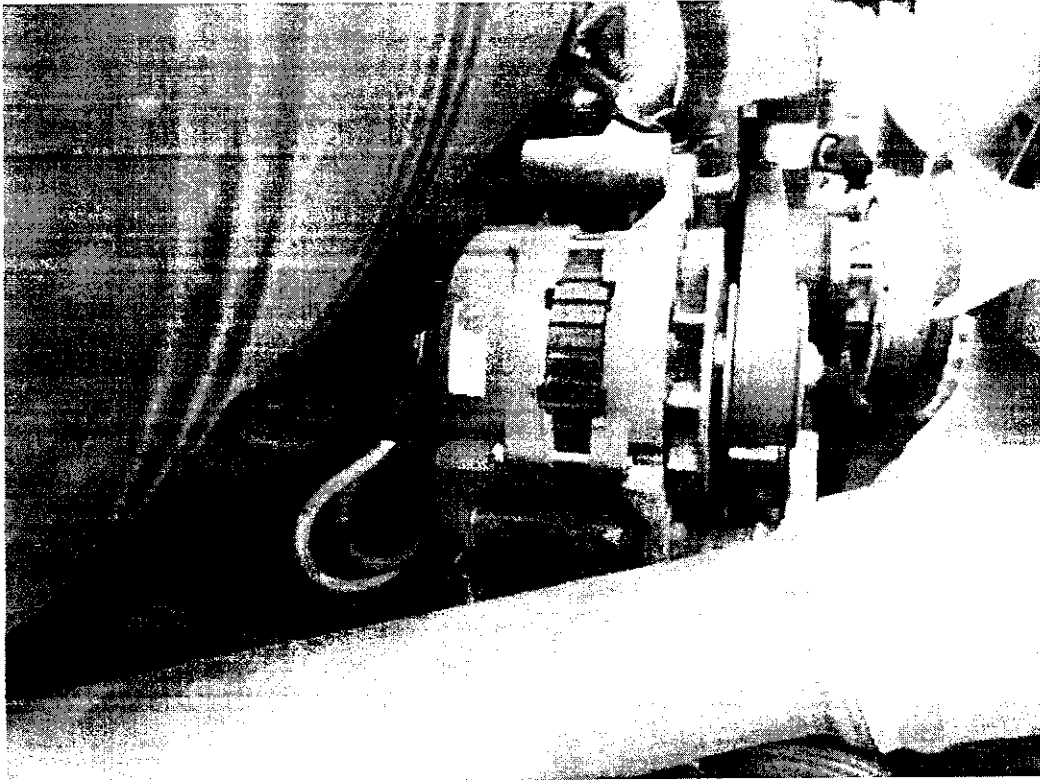

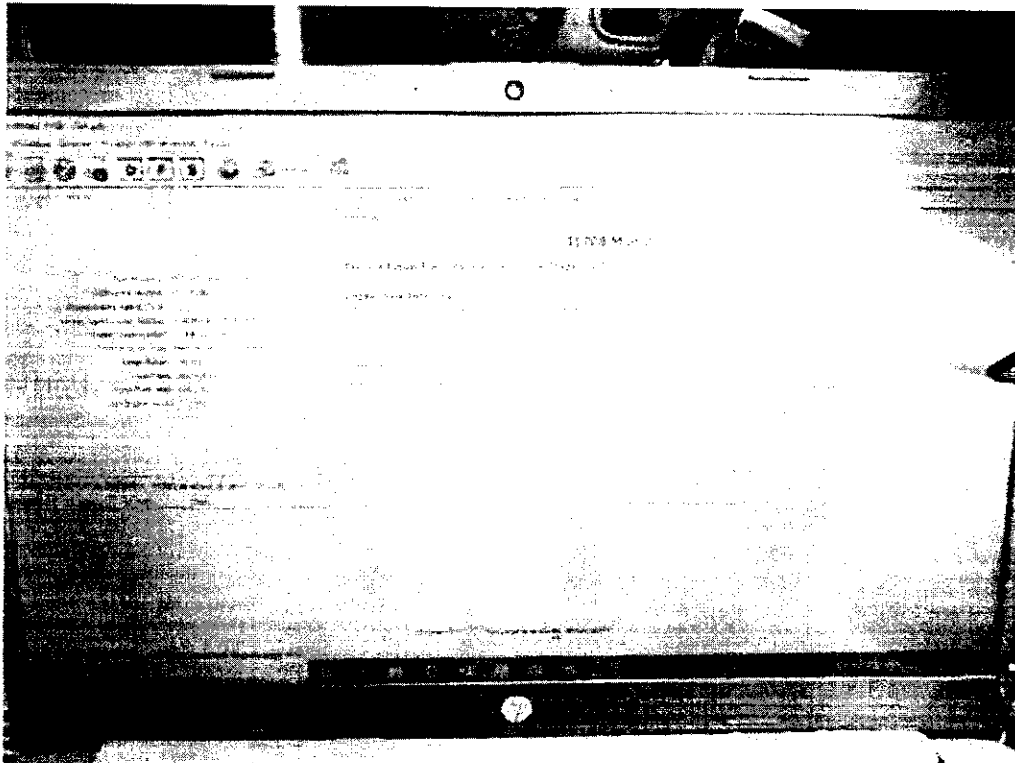
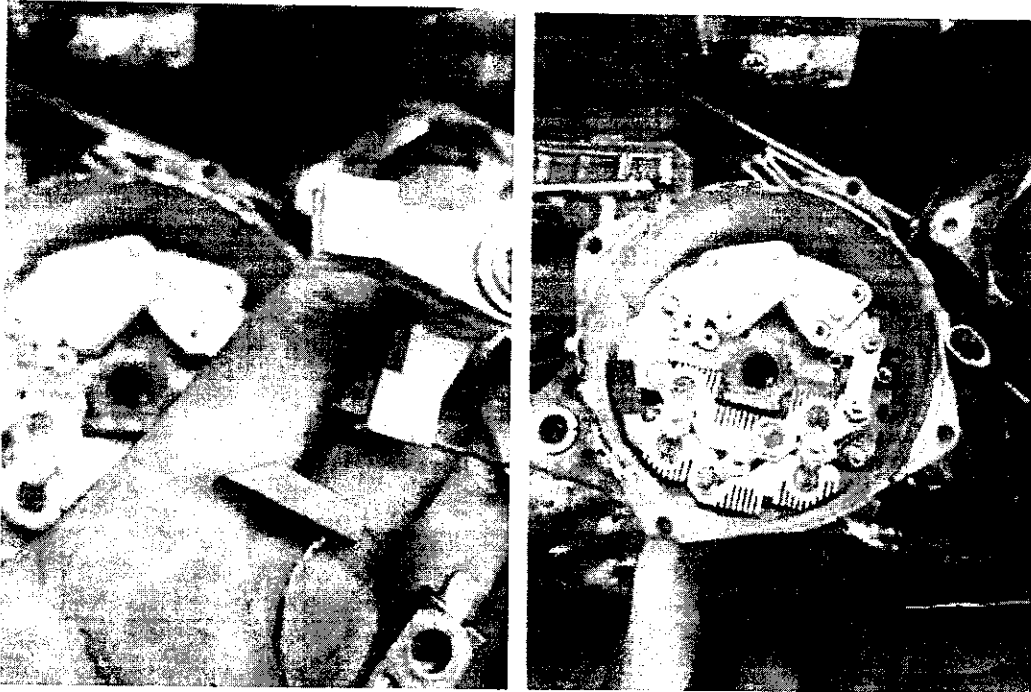

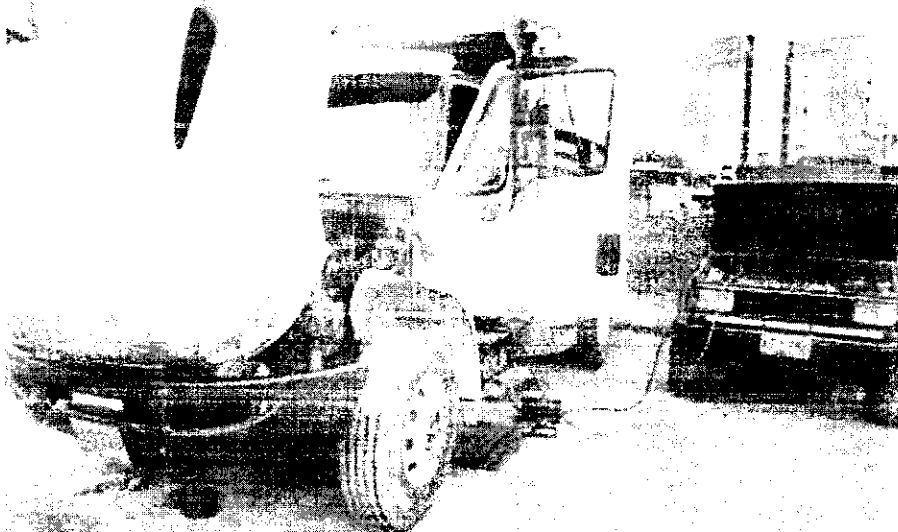
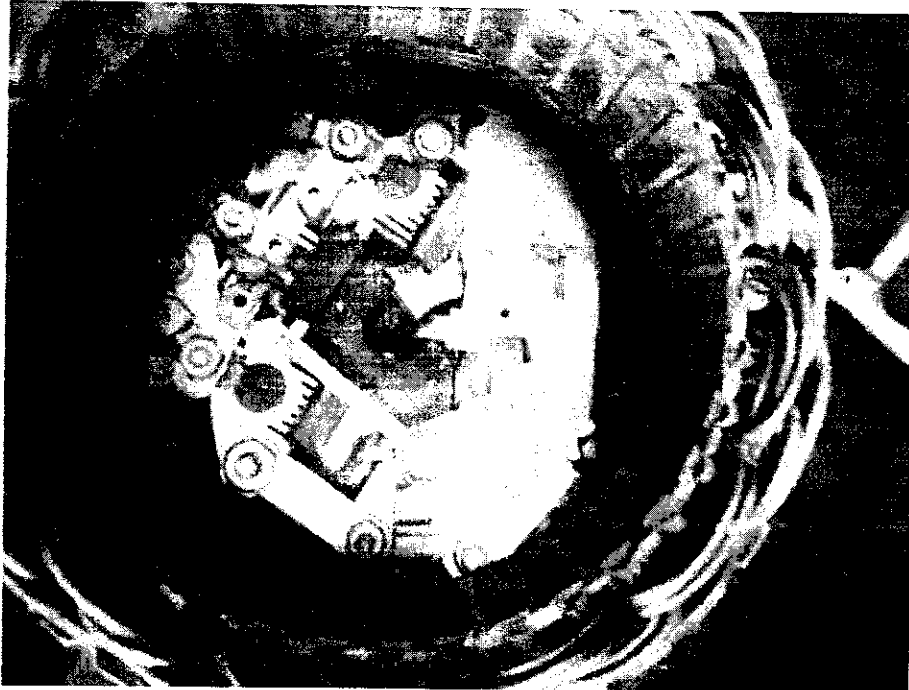



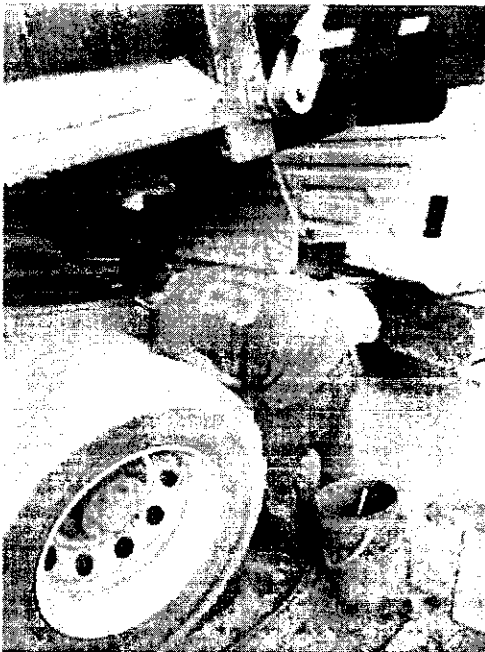



RELACIÓN DE SERVICIO TÉCNICO MOTONIVELADORA CAT 120H

Se programa la máquina para mantenimiento preventivo debido al cumplimiento de horas de trabajo recomendadas por el fabricante, baja eficiencia de frenado y desajuste en la cadena tanden y bastidor; lo que requirió suministro e instalación de: Sistema de lubricación: una (1) garrafa de aceite de motor 15W40 CAT, dos (2) galones de aceite de motor 15W40 CAT, una (1) garrafa de aceite serbo transmisión, siete (7) garrafas de aceite 50 tanden, diez (10) desengrasantes, dos (2) lubricantes penetrantes, un (1) filtro de aceite, un (1) filtro de combustible, un (1) filtro de combustible separador, un (1) filtro de aire externo, un (1) filtro de aire interno y un (1) servicio de cambio de aceite y filtros de motor; Sistema transmisión y engranaje: dos (2) kits de reparación de sistema de frenos de una rueda que incluyen discos, separadores, reductor, resortes, rodamientos, garras de frenado, sensores de frenado y empaquetadura; una (1) cadena tanden, un (1) servicio de cambio de cadenas a tanden, un (1) buje de ajuste de bastidor y dos (2) arandelas de ajuste lateral de bastidor. Se realiza mantenimiento preventivo y correctivo y se entrega la máquina en óptimas condiciones de operación.

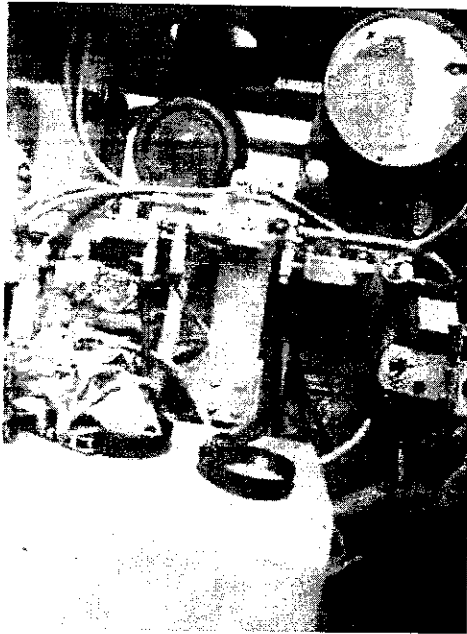



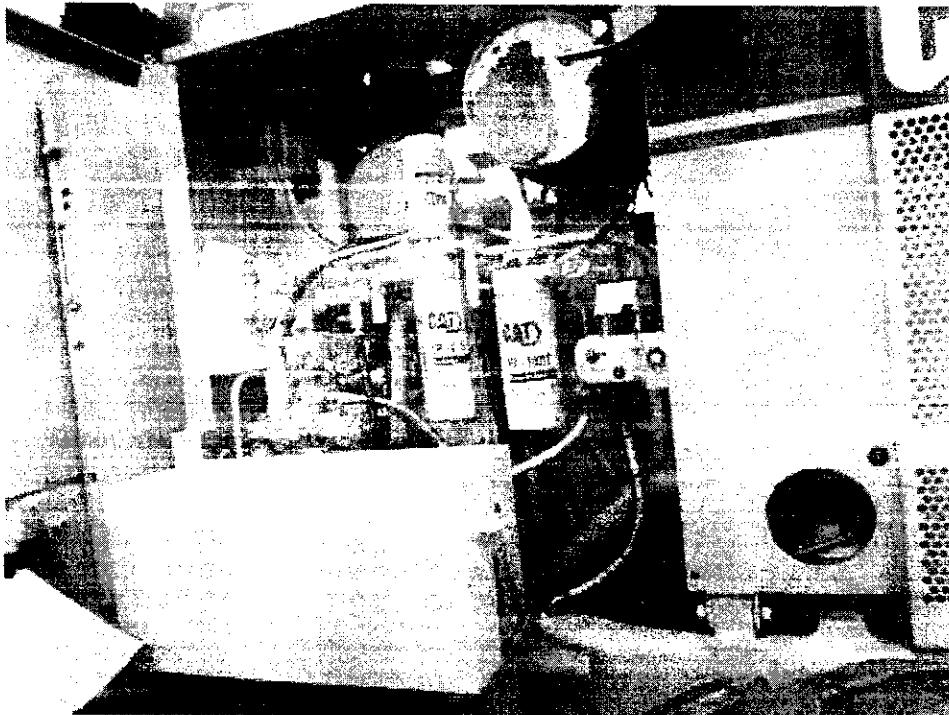
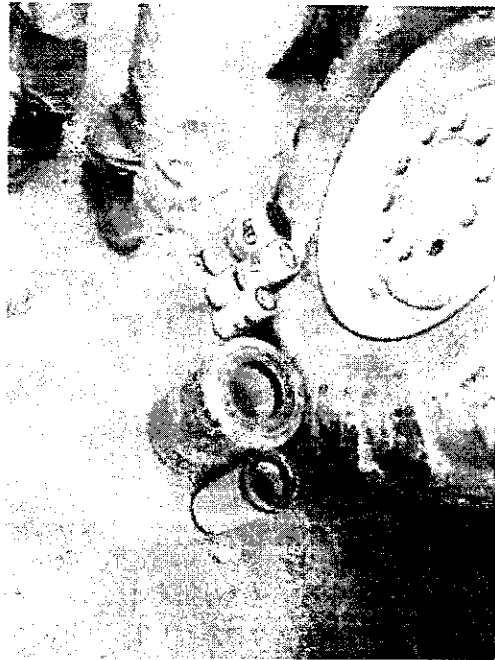
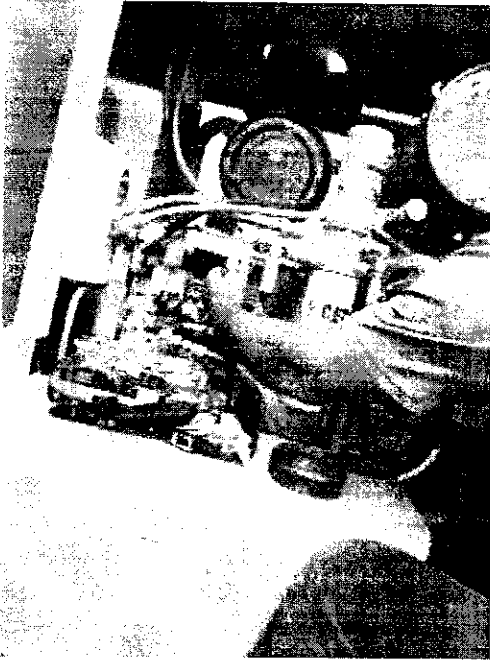

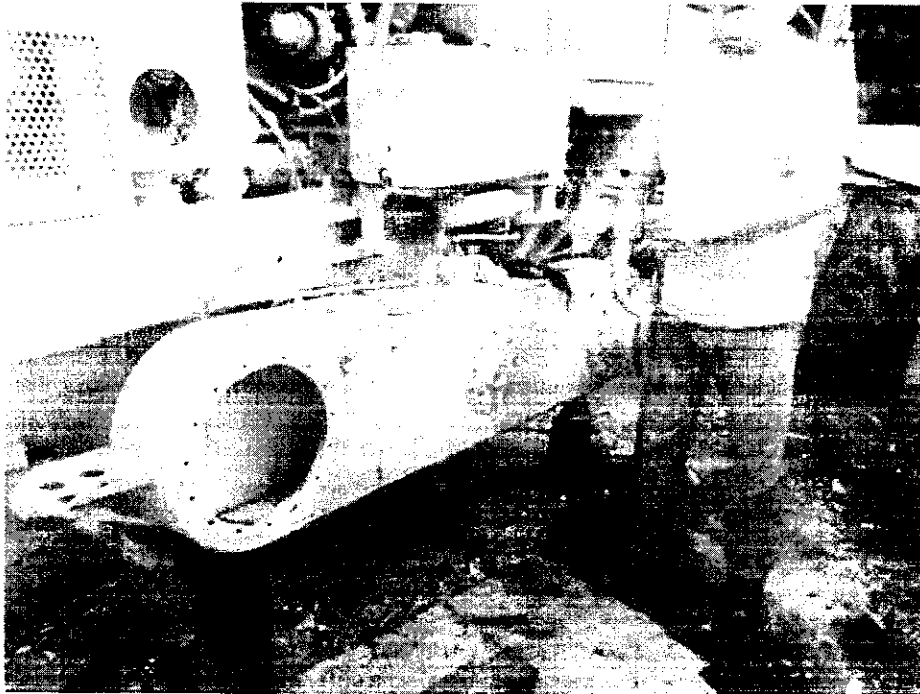
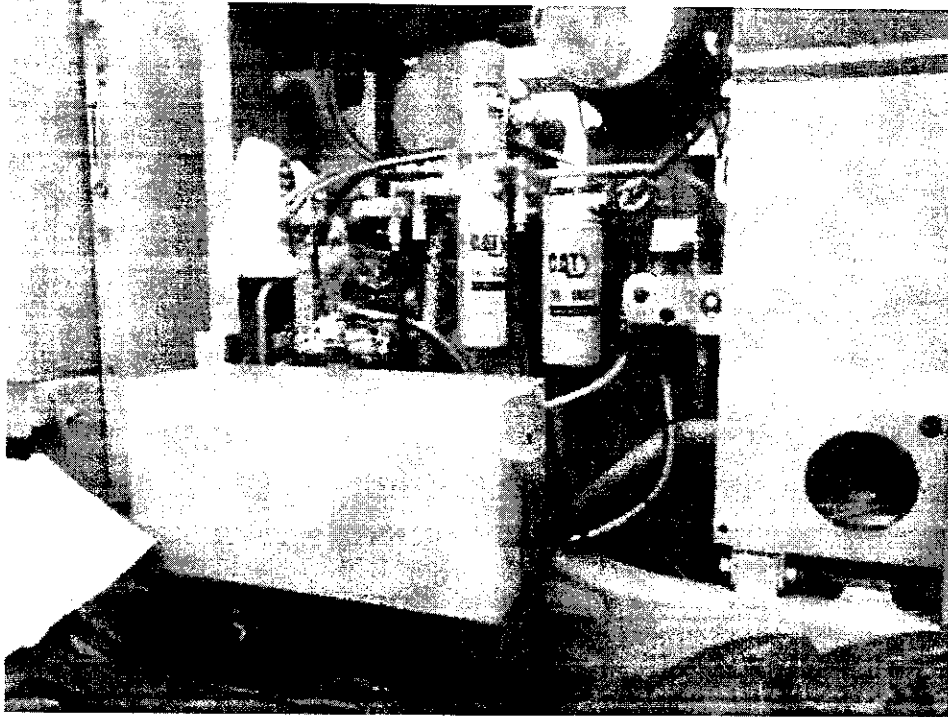
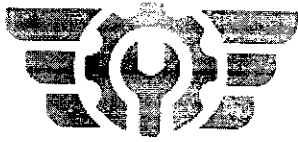

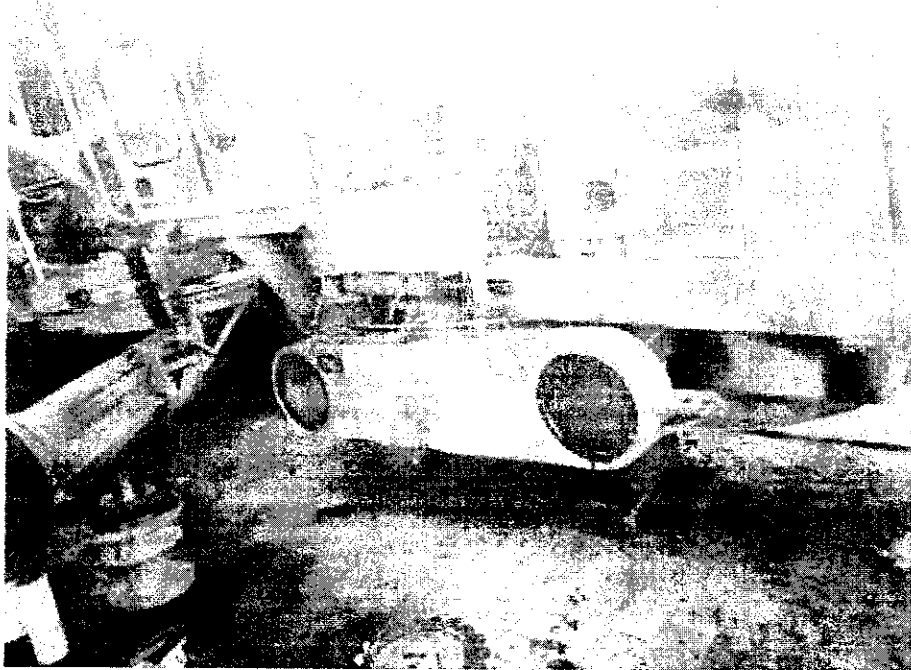

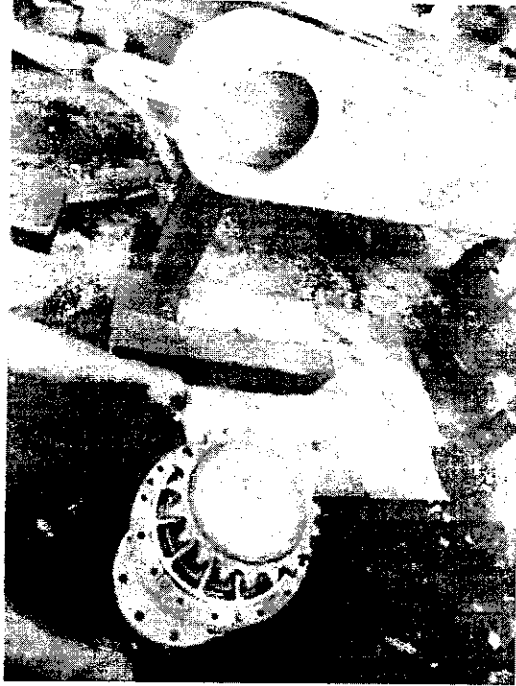

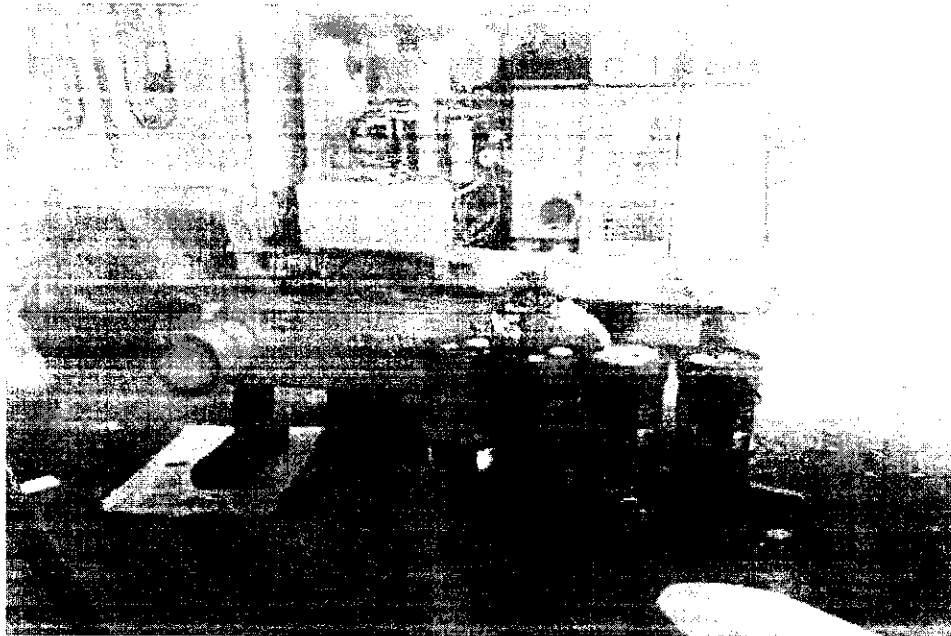
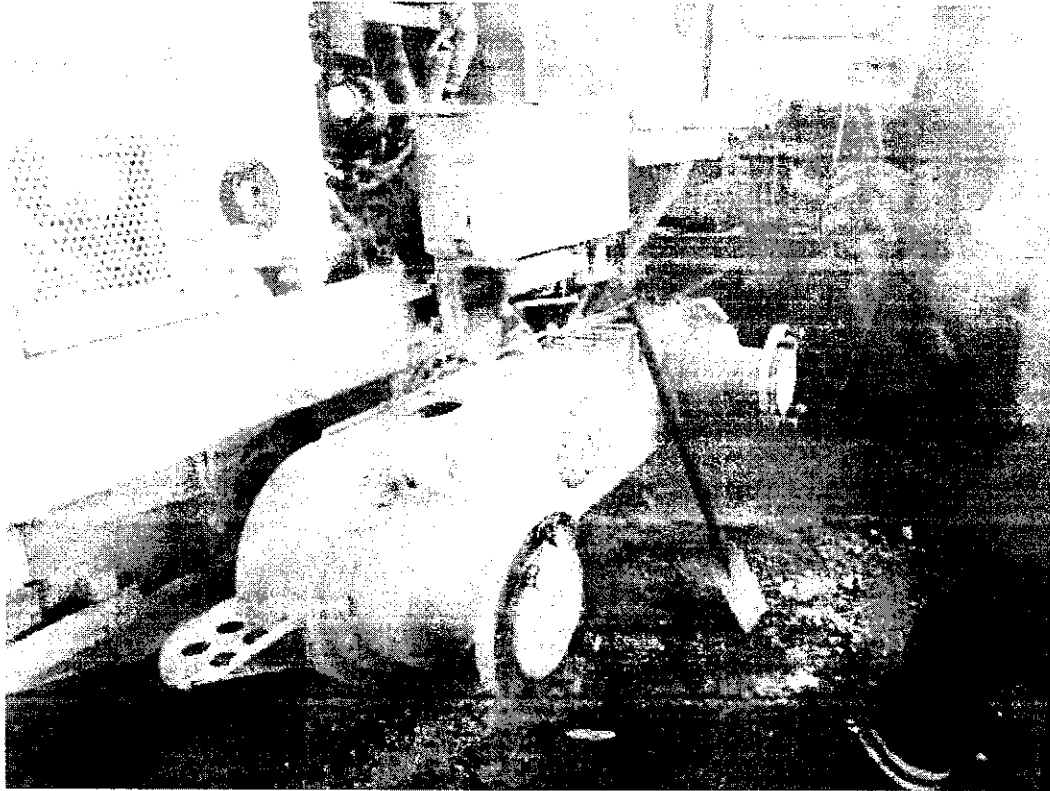

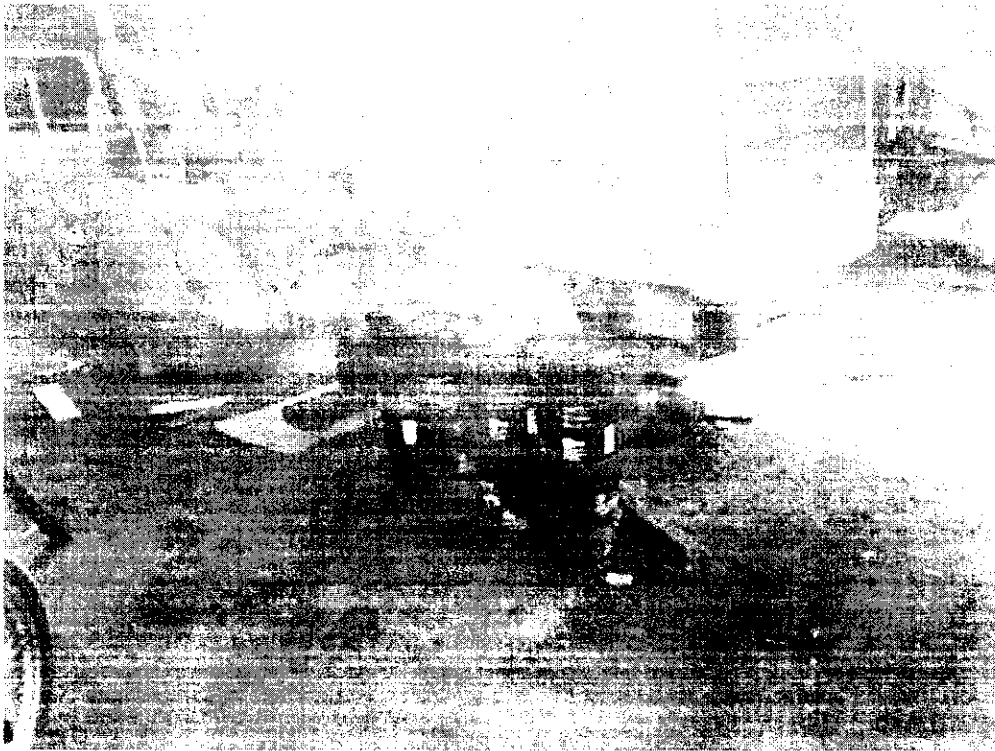
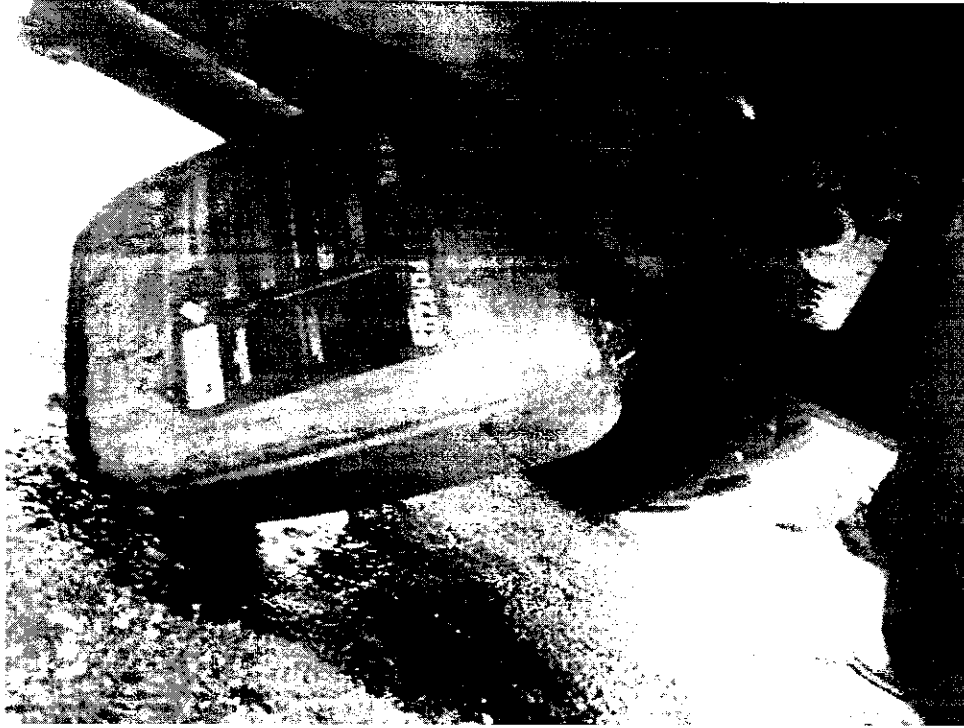

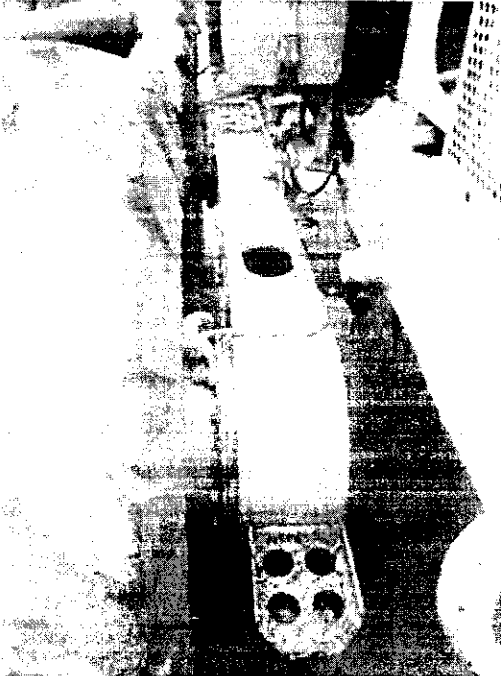
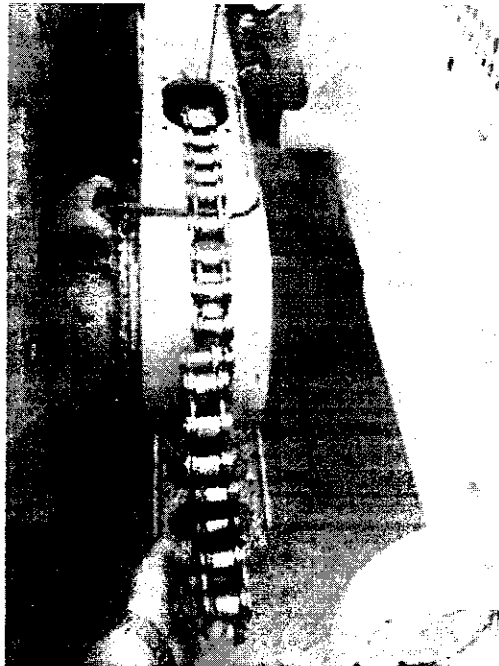

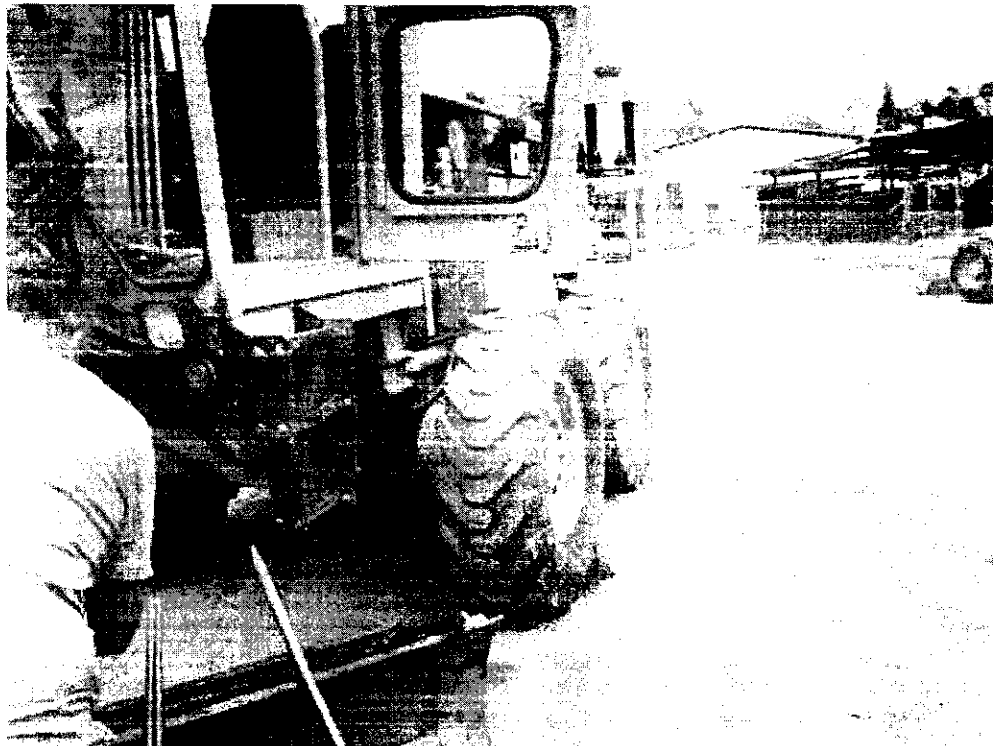
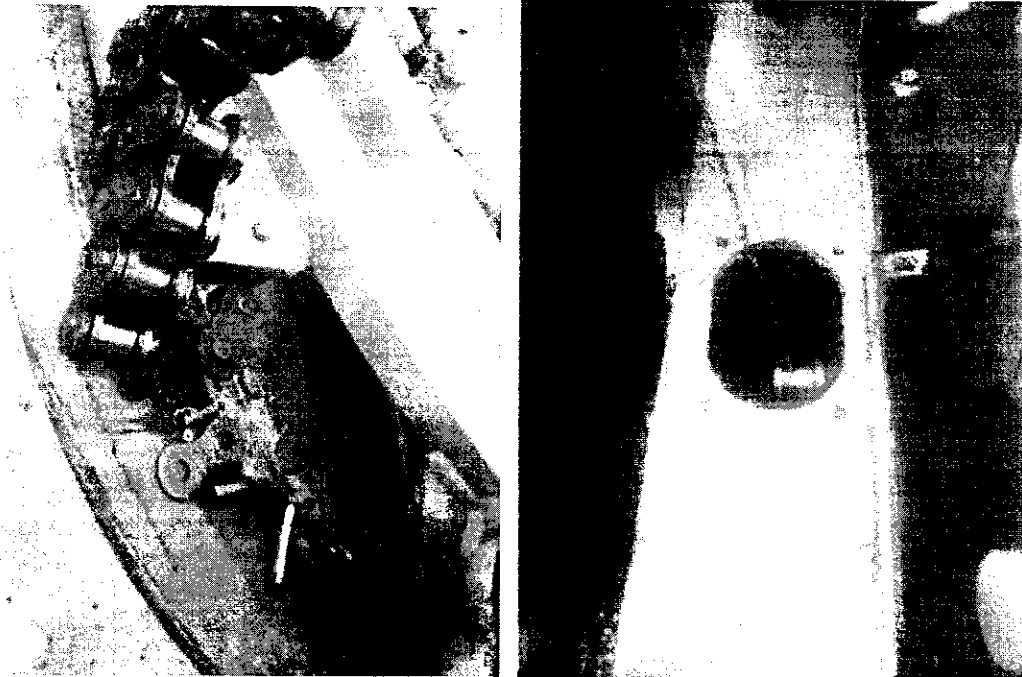

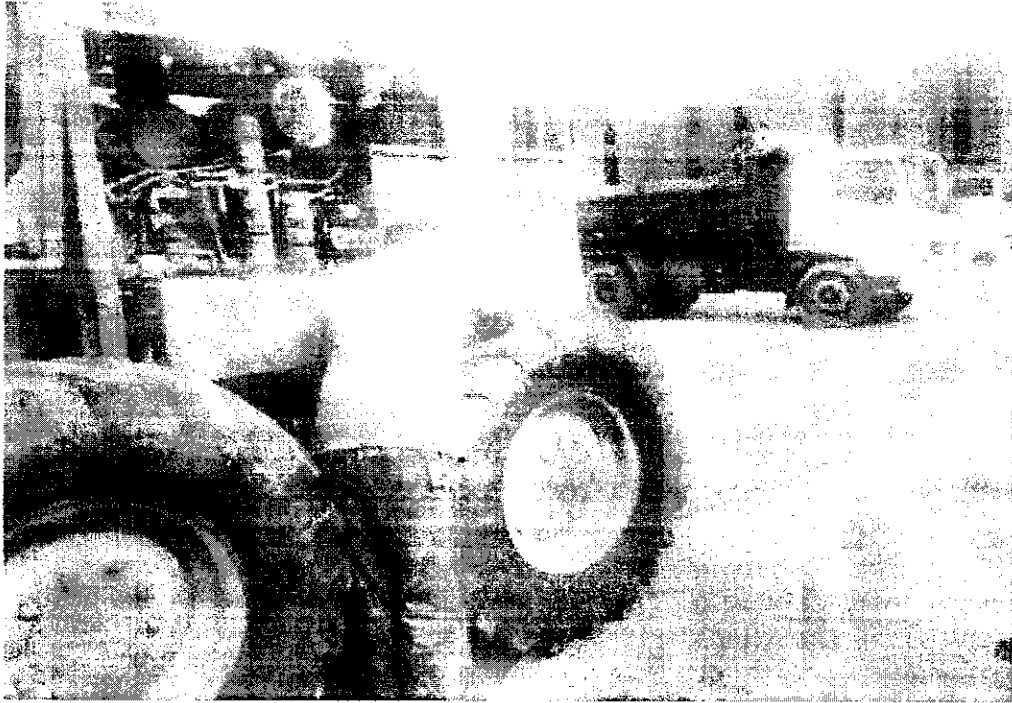

**RELACIÓN DE SERVICIO TÉCNICO
VIBROCOMPACTADOR DYNAPAC CA150**



Se programa máquina para mantenimiento preventivo debido al cumplimiento de las horas de trabajo recomendadas por el fabricante y fisura en manguera de dirección; lo que requirió suministro e instalación de: Sistema de lubricación: tres (3) galones de aceite de motor 15W40, tres (3) galones de aceite hidráulico, cuatro (4) desengrasantes, un (1) filtro de aceite de motor, un (1) filtro de combustible, un (1) filtro de combustible separador, un (1) filtro de aire externo, un (1) filtro de aire interno y un (1) servicio de cambio de aceite y filtros; Sistema de dirección: una (1) manguera del sistema hidráulico de dirección. Se realiza mantenimiento preventivo y correctivo y se entrega la máquina en óptimas condiciones de operación.



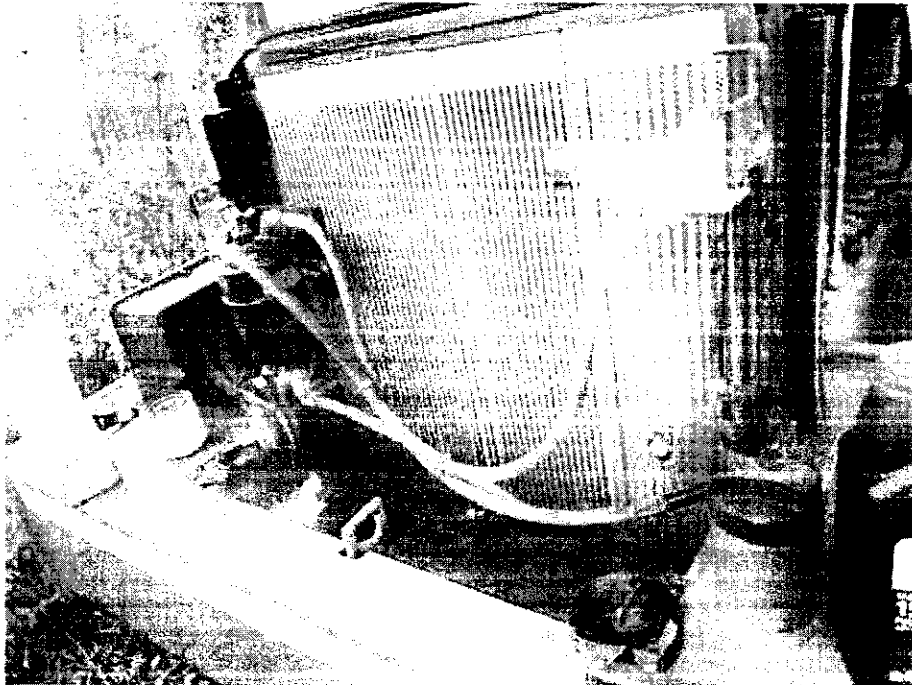



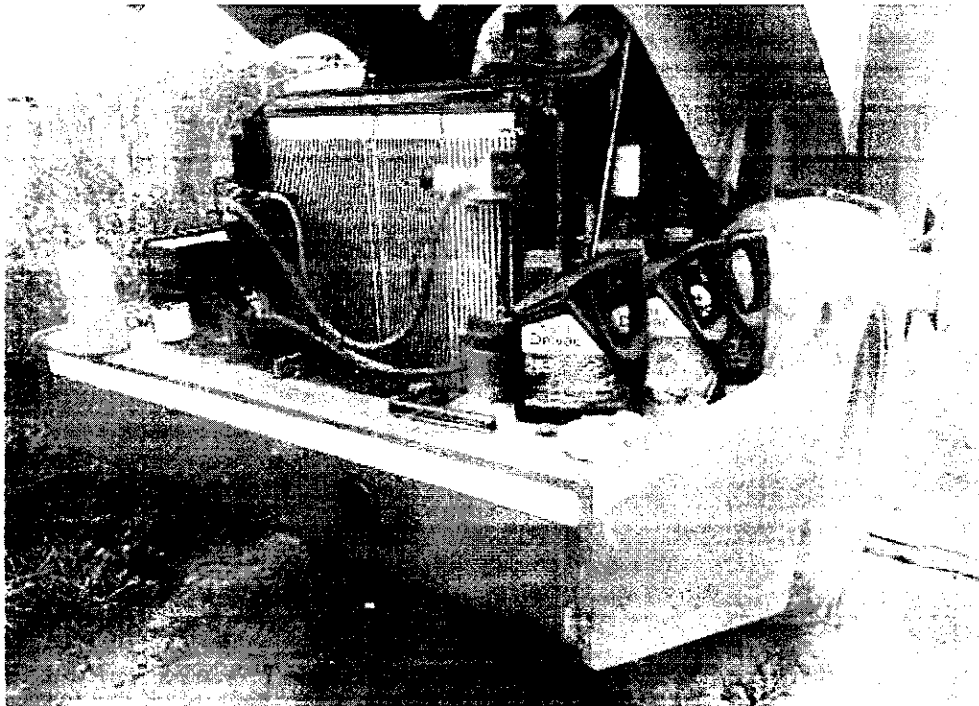







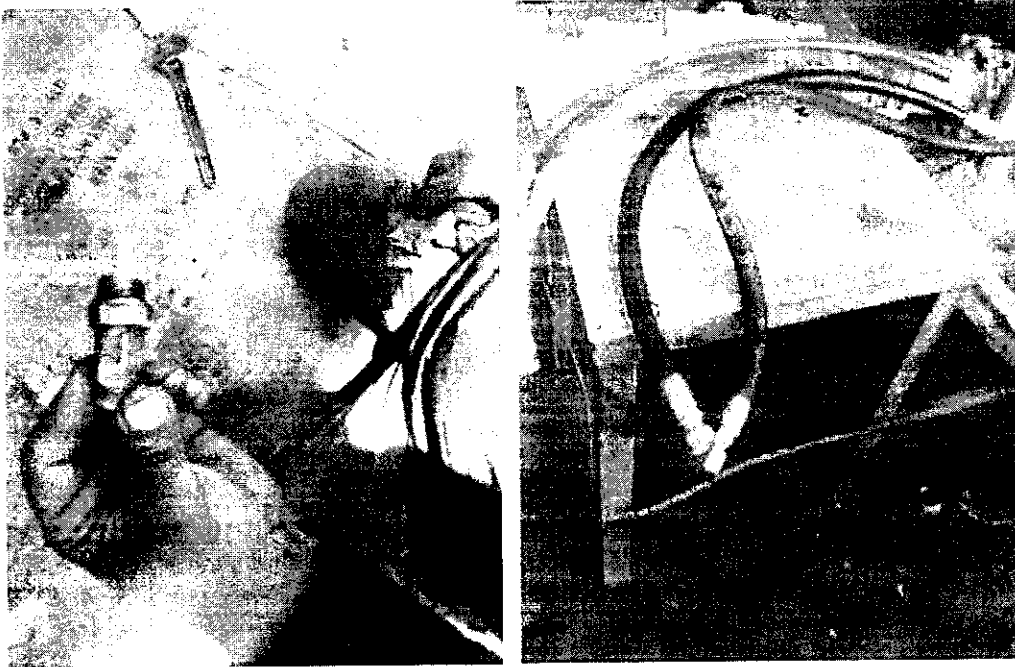

RELACIÓN DE SERVICIO TÉCNICO MOTONIVELADORA CAT 120H

Se programa máquina para revisión debido a problemas en el encendido, códigos de error evidenciados en el tablero, fisura en manguera de combustible, tanque de combustible con impurezas, daño en accesorios eléctricos y gato de tornamesa, daño en pintura de una puerta debido a golpe y desgaste en cuchillas deslizantes y descalificadores, daños propios de la operación de la maquina; lo que requirió suministro e instalación de: Sistema motor: una (1) correa de accesorios y un (1) conector electrónico con escaneo y corrección de códigos de error; Sistema alimentación aire/combustible: una (1) manguera de combustible y un (1) servicio de lavada de tanque de combustible y sangrada del sistema de suministro de combustible; Sistema de lubricación: dos (2) galones de aceite hidráulico, un (1) balde de grasa de alta temperatura y seis (6) desengrasantes; Sistema eléctrico y accesorios: un (1) conector de sensor y un (1) mando de control de la contramarcha; Sistema hidráulico: dos (2) juegos de sellos con empaquetadura y rectificadora interna de gato de tornamesa; Sistema estructura: una (1) pintura de puerta lateral, cuatro (4) ajustes en U de cuchillas deslizantes en bronce, un (1) ajuste en U de centro de cuchilla deslizante, diez (10) tapas de ajuste para cuchilla, treinta (30) tornillos para platina, seis (6) calzas de descalificadores y seis (6) pines de calza de



descalificador. Se realiza mantenimiento preventivo y correctivo y se entrega la máquina en óptimas condiciones de operación.

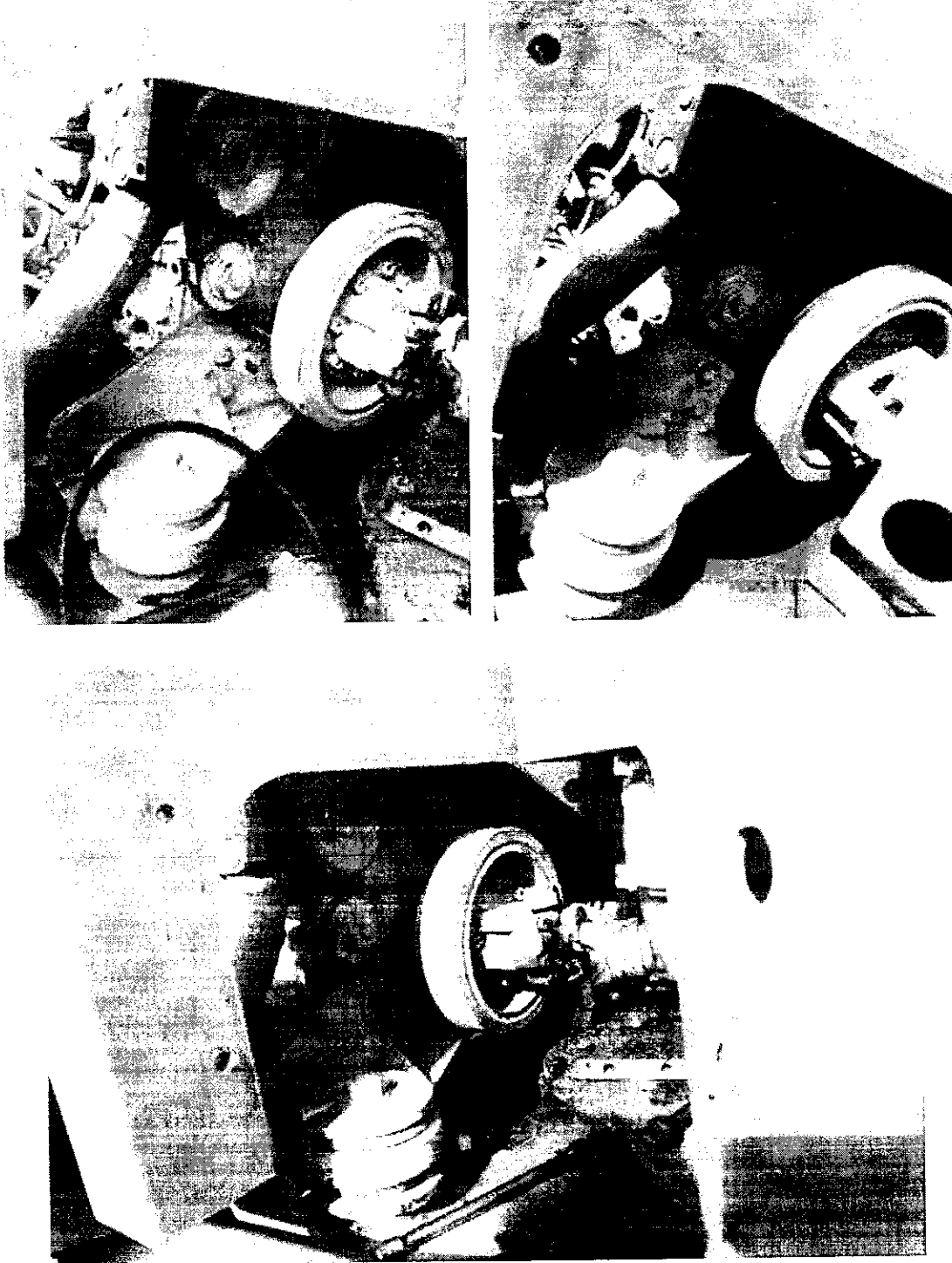

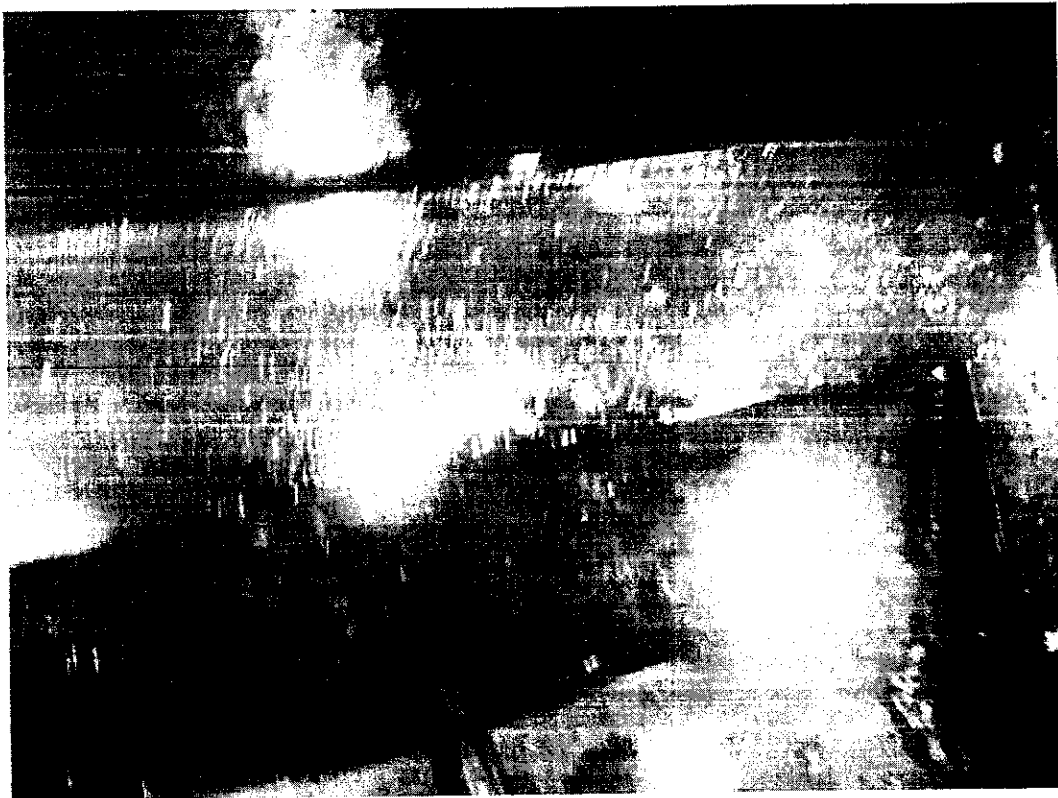
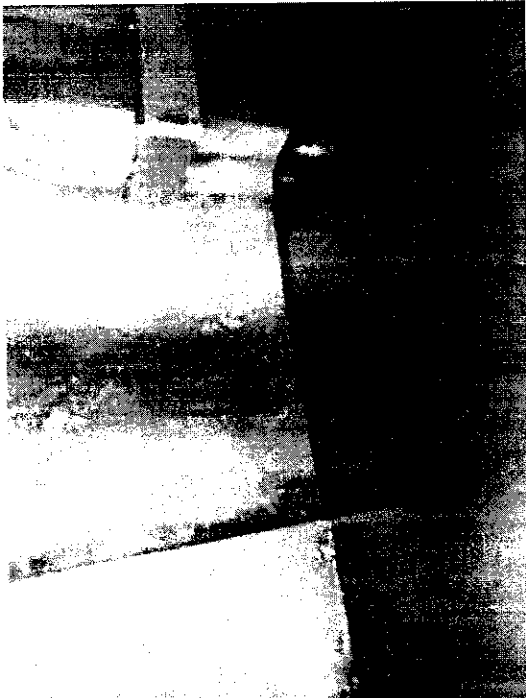

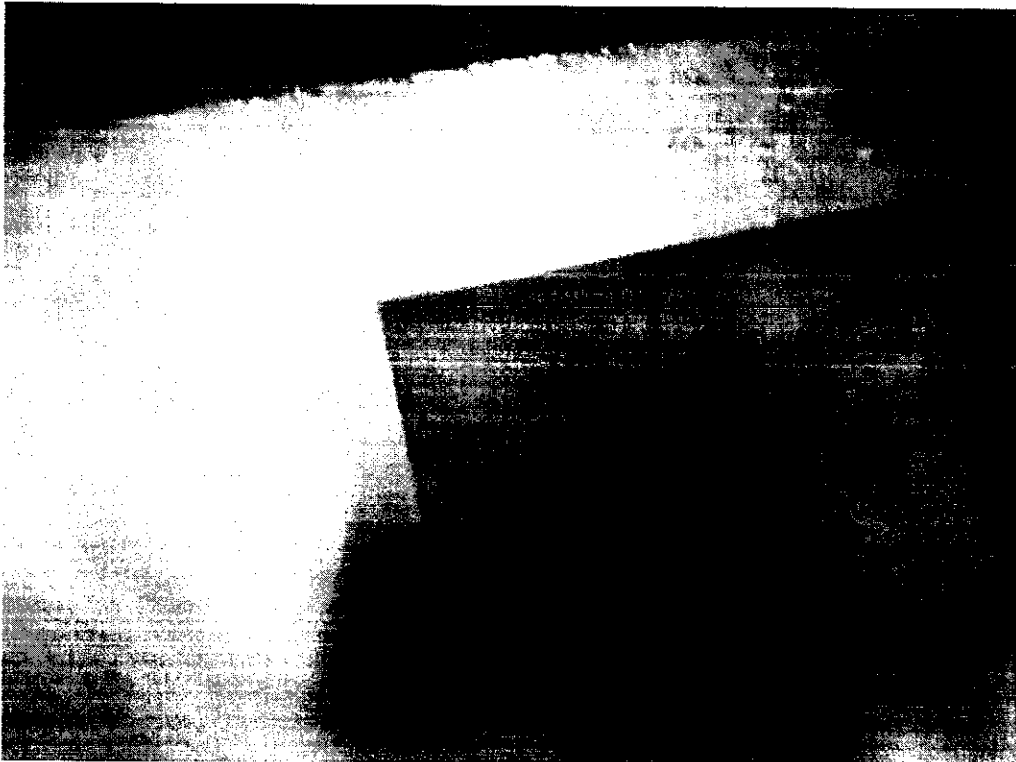
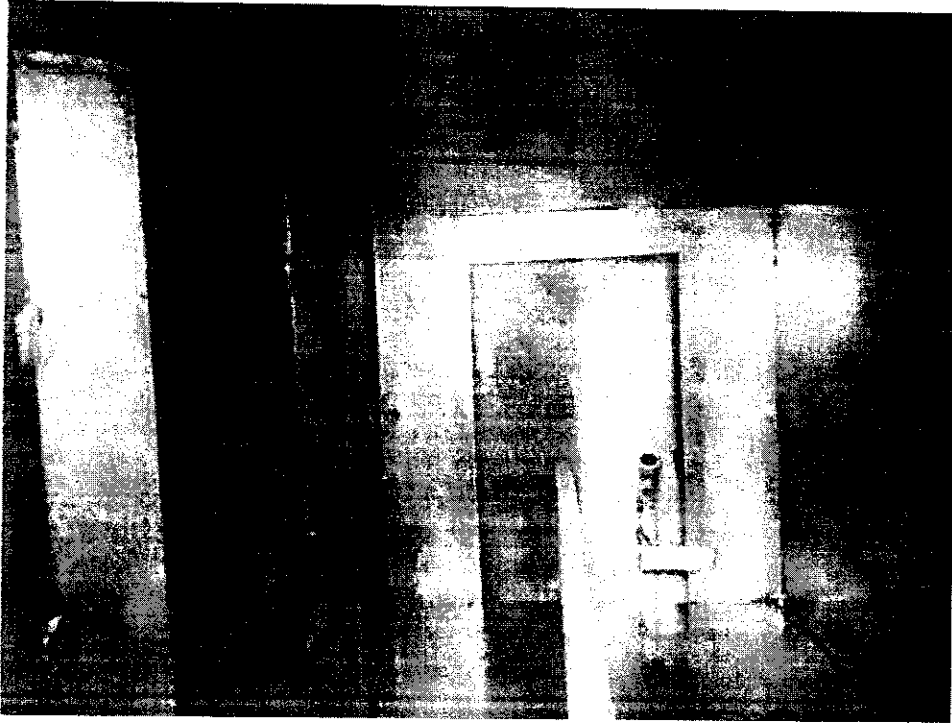

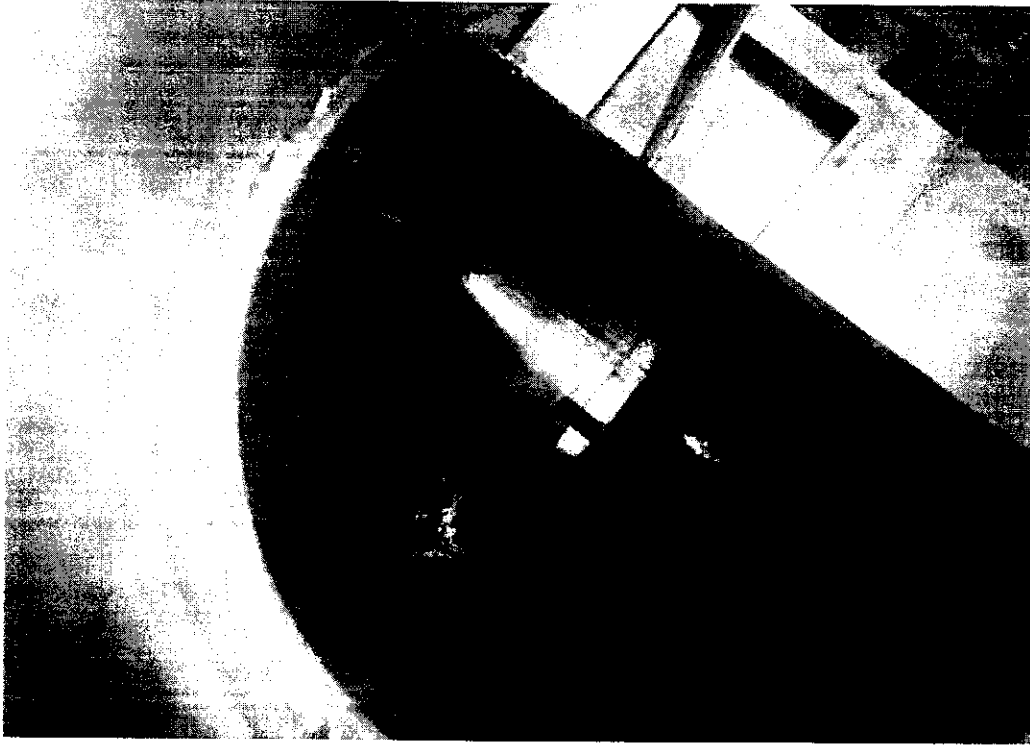

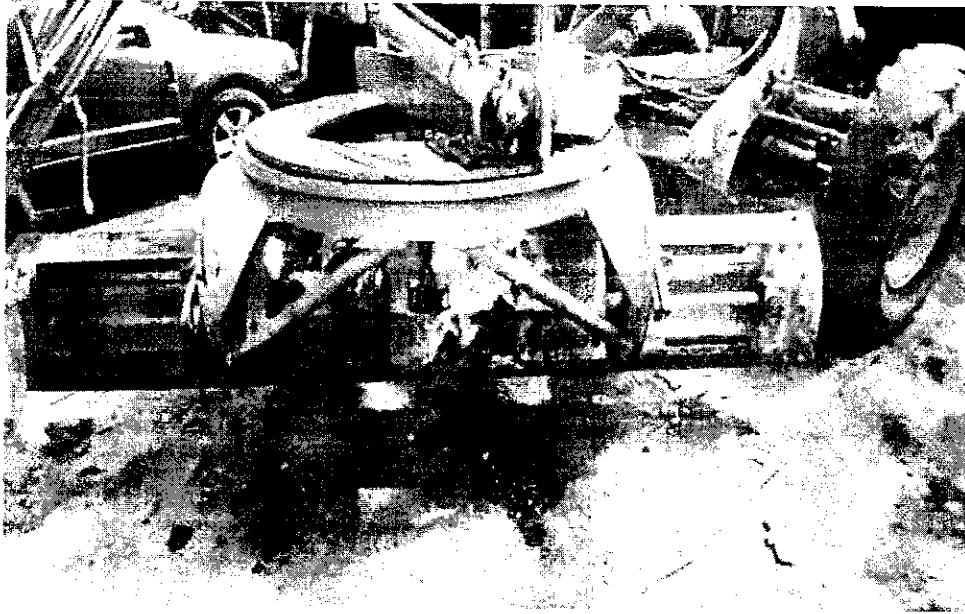

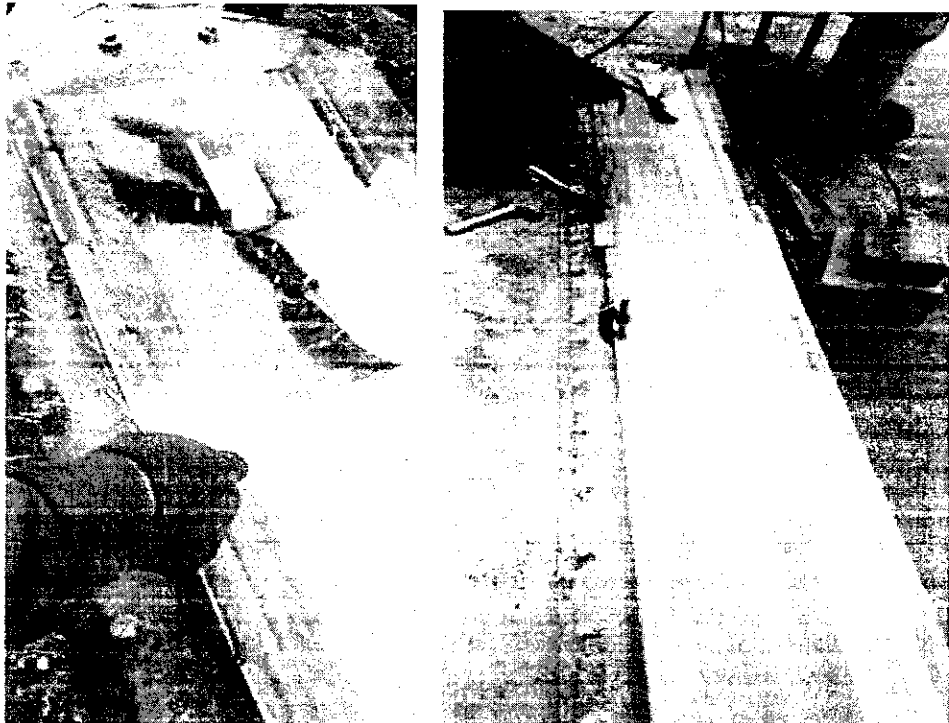
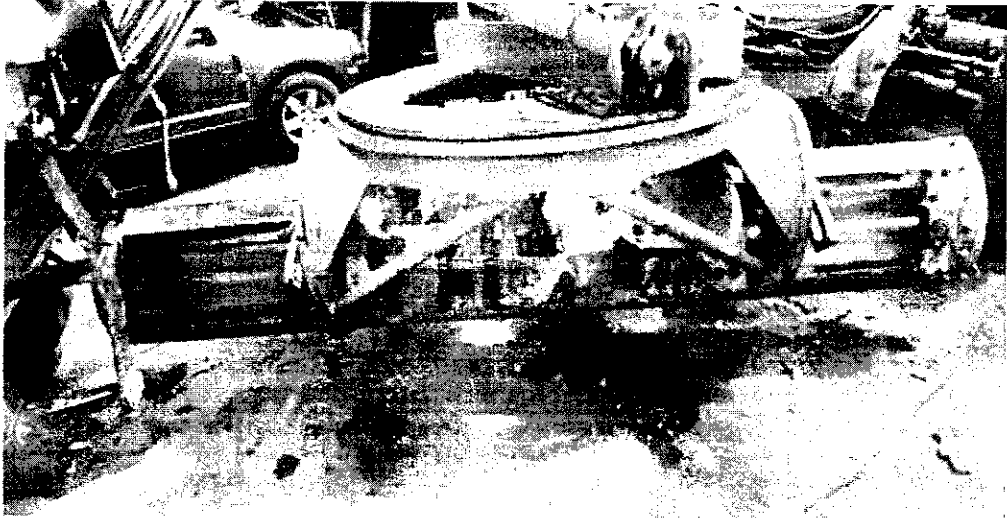

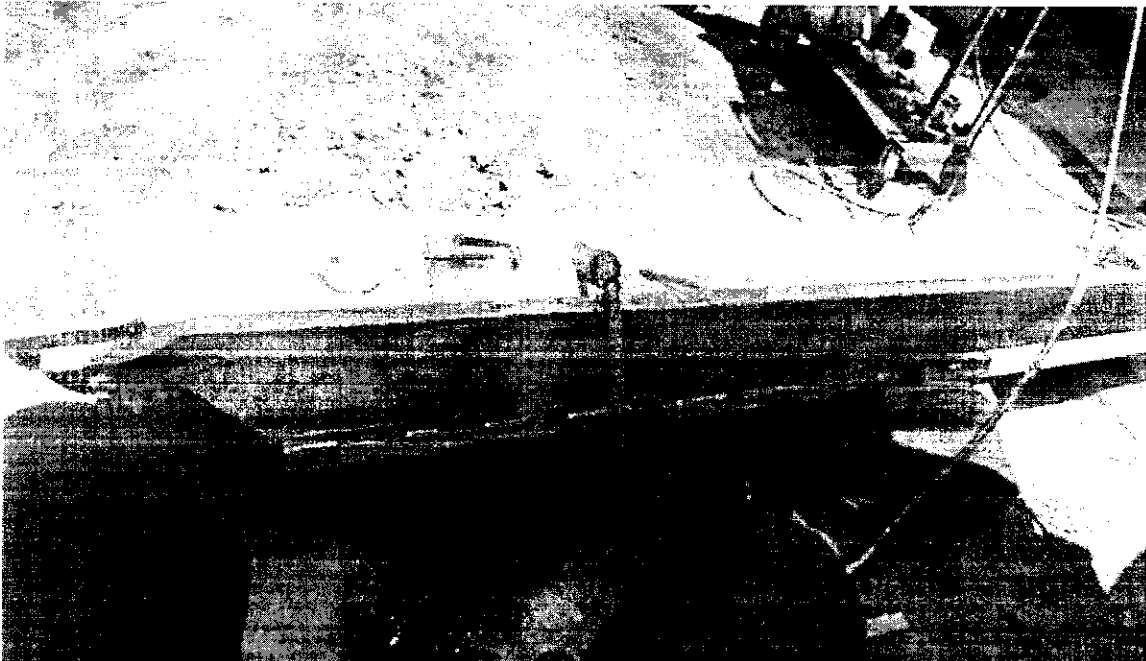
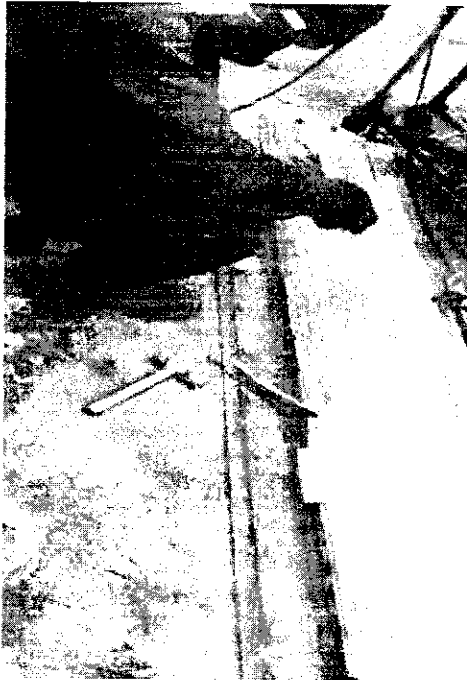

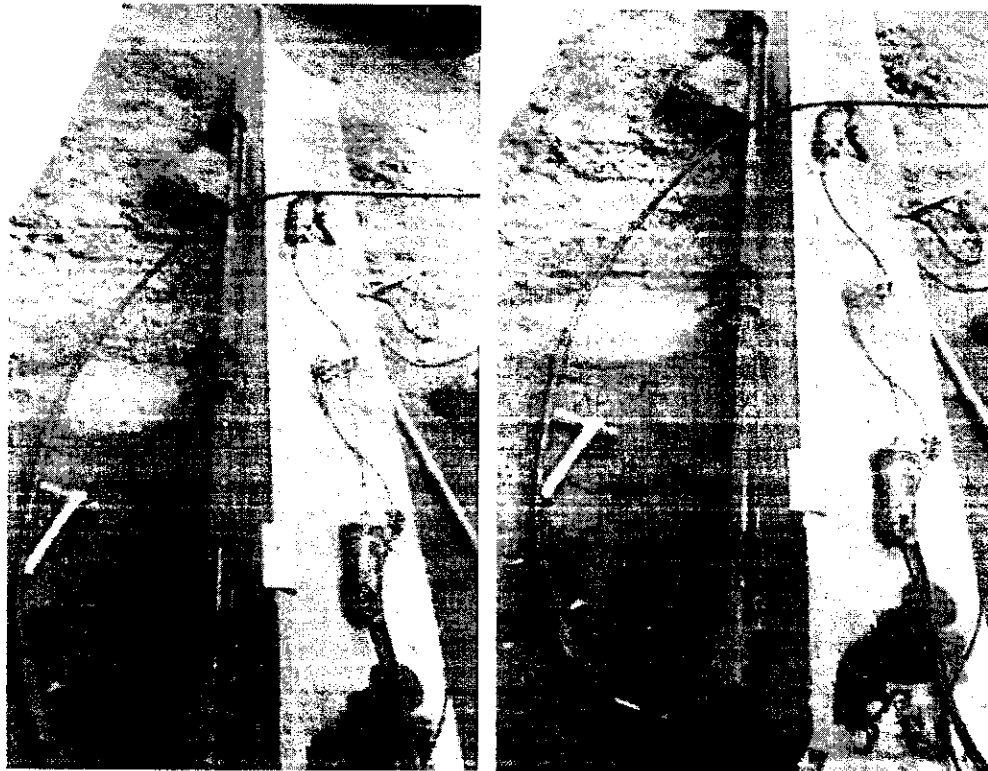
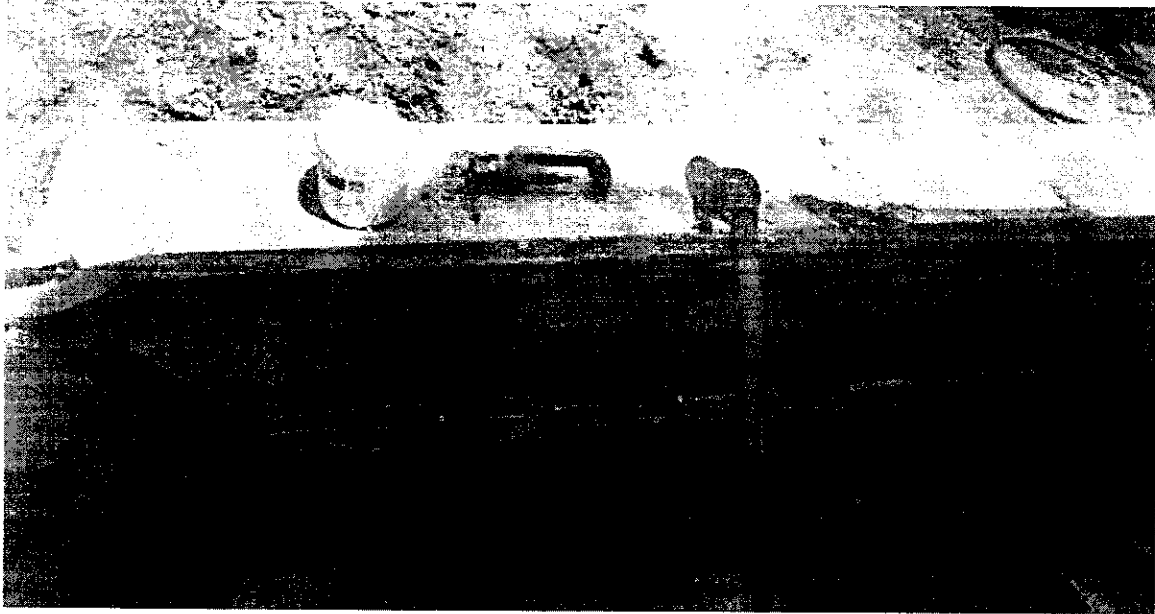

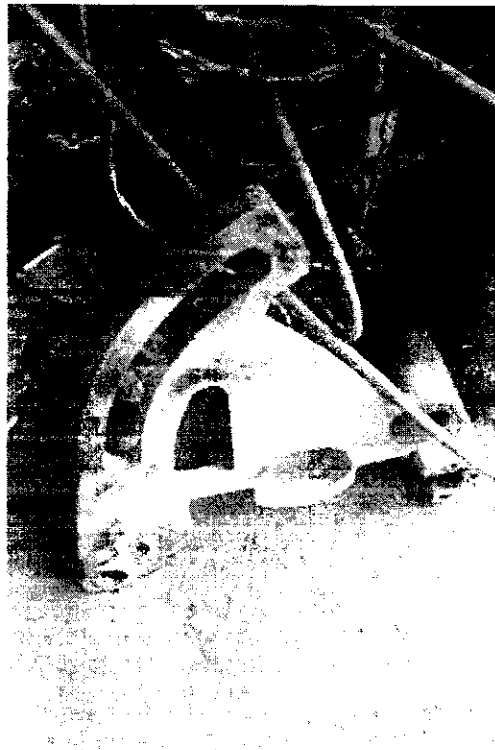

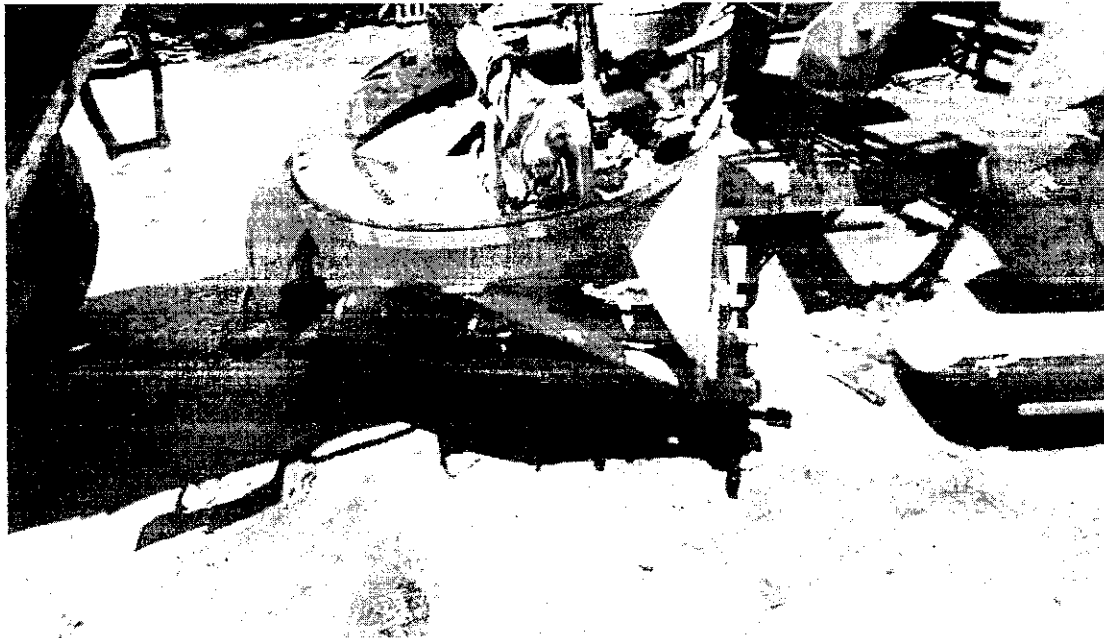
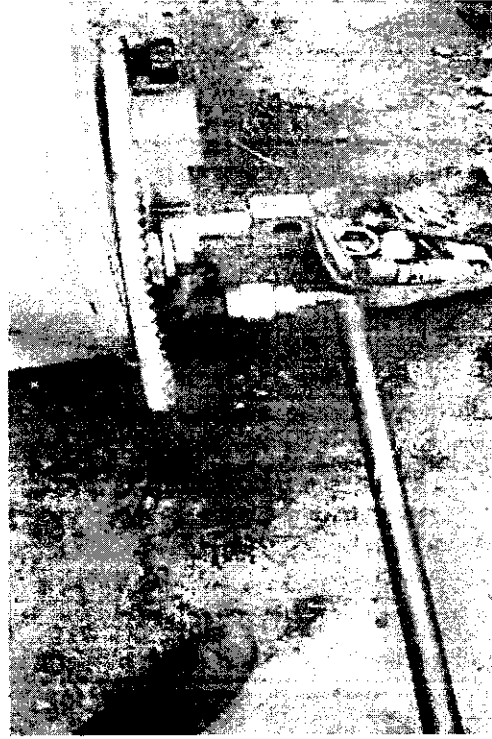





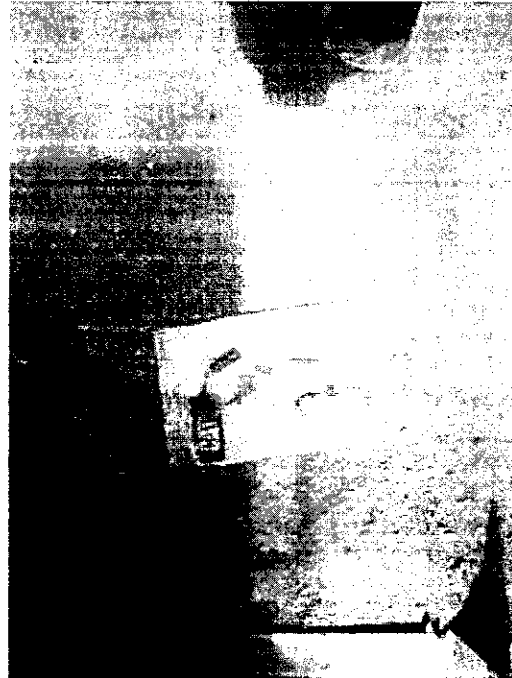

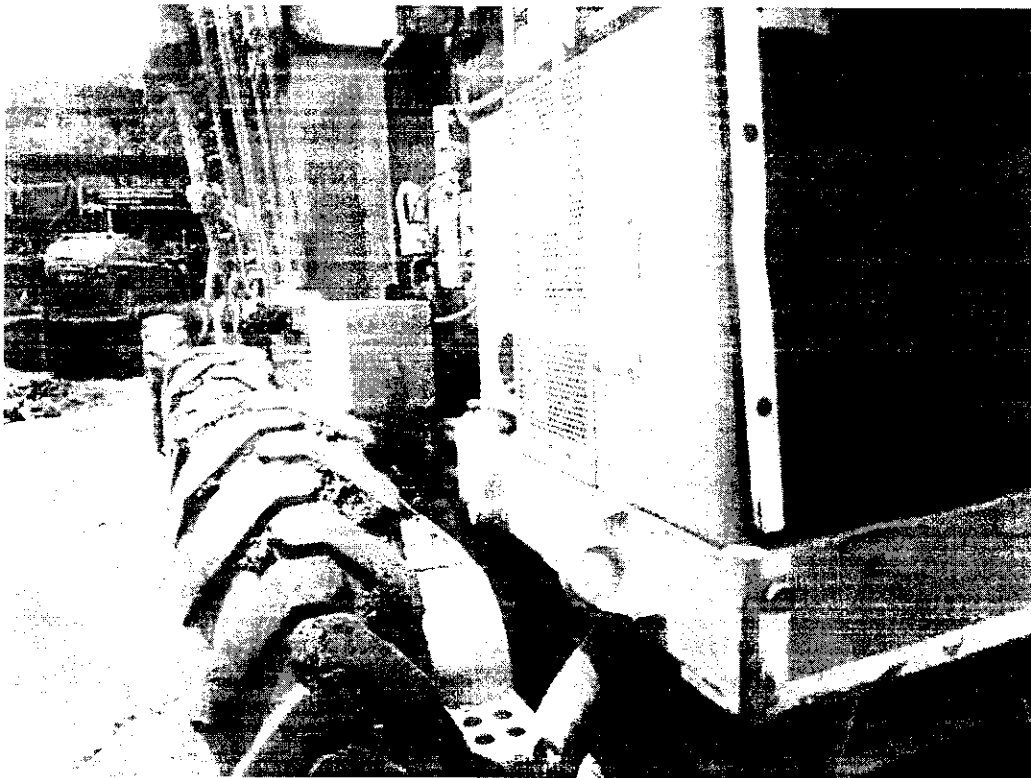
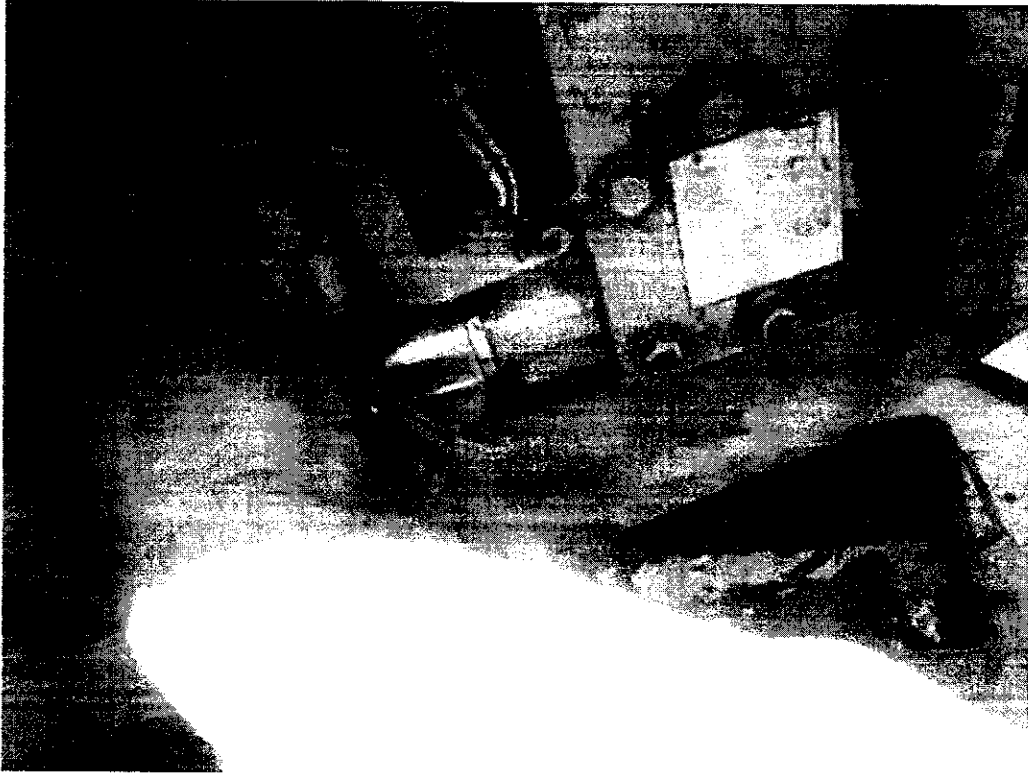

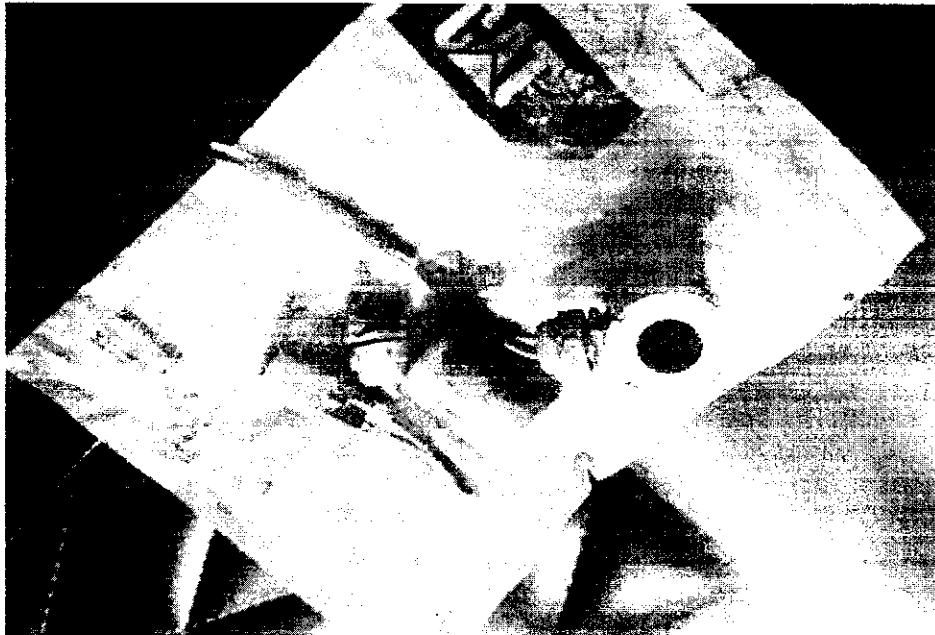
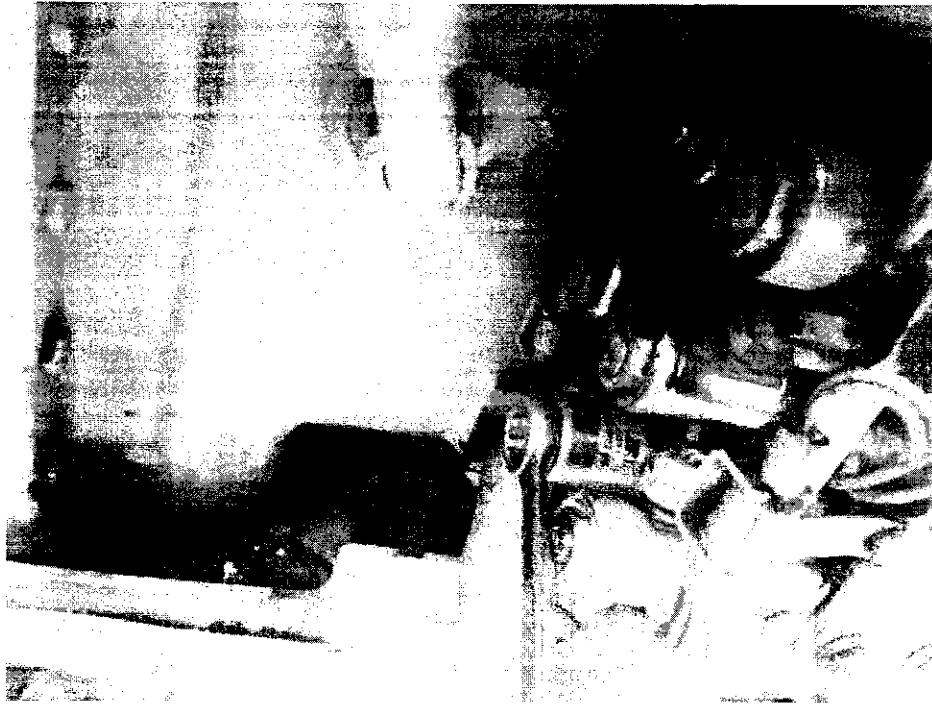





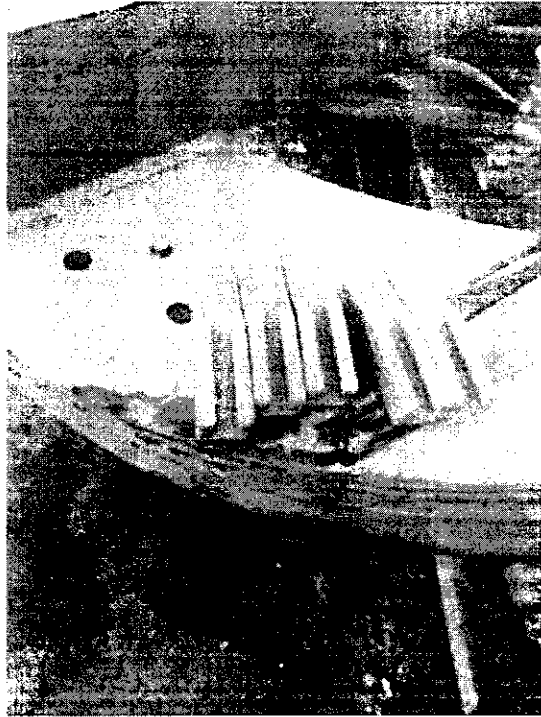

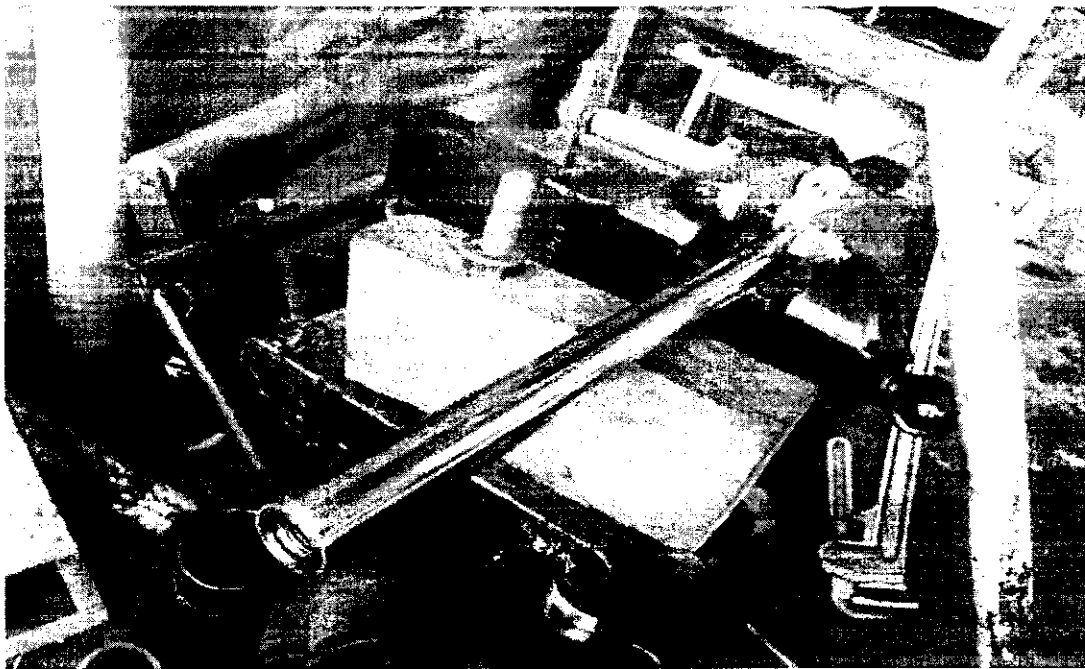
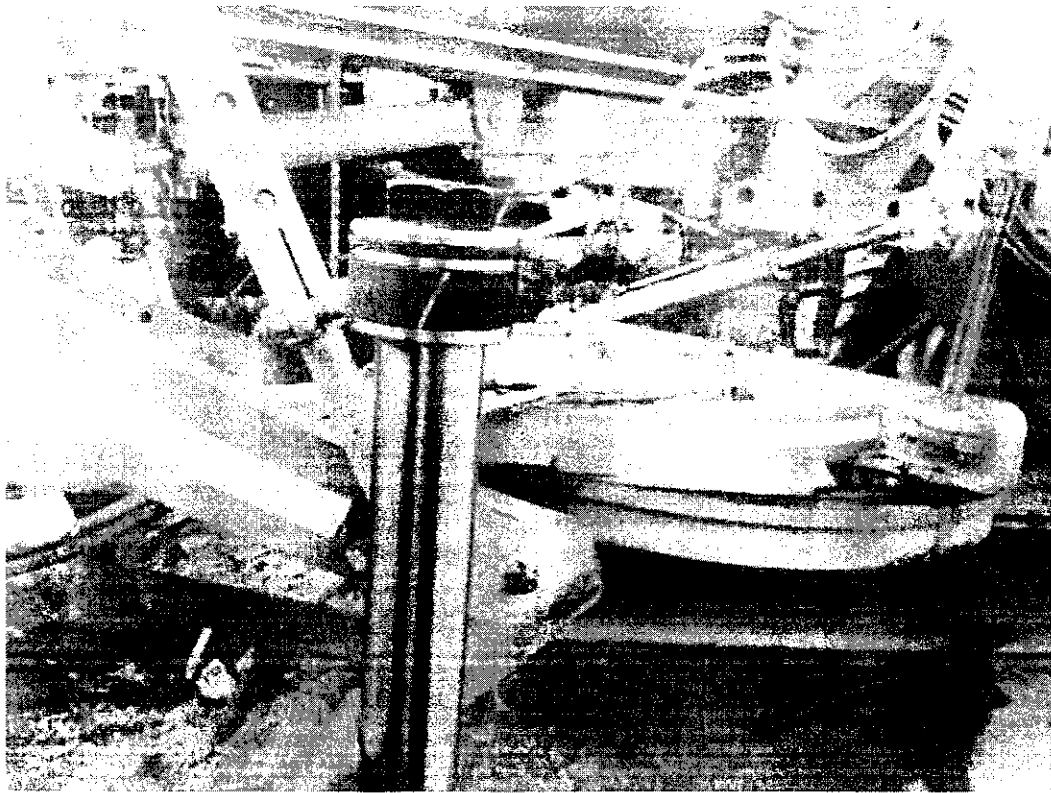

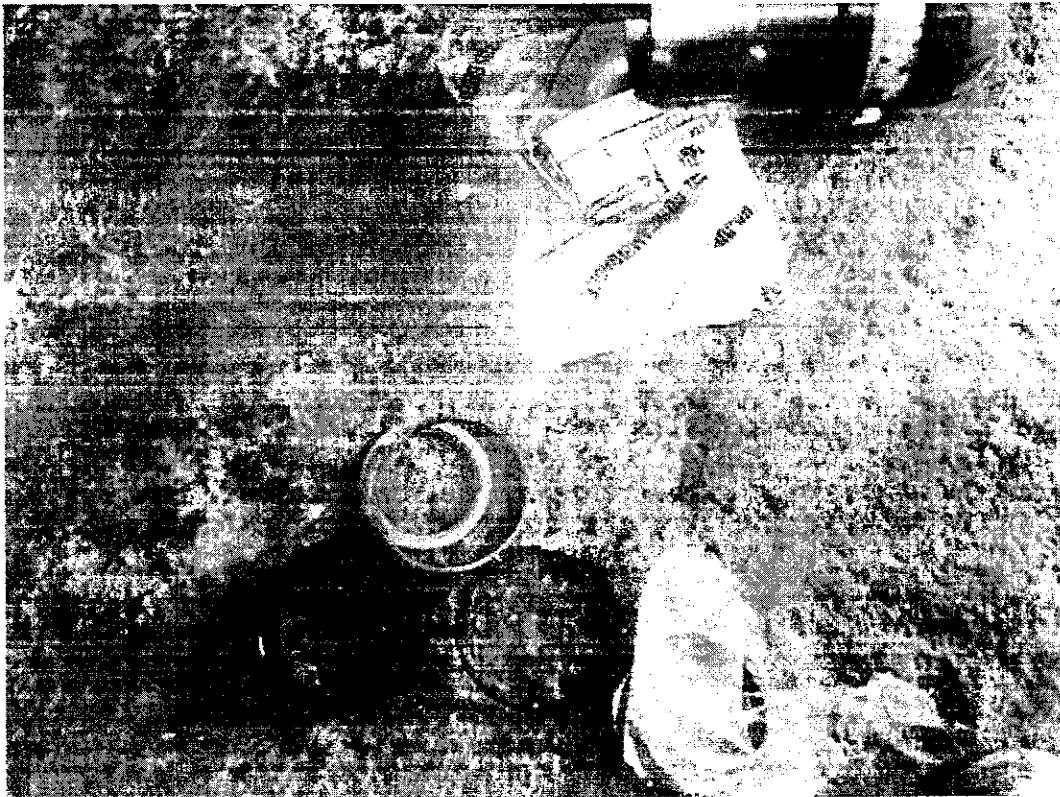
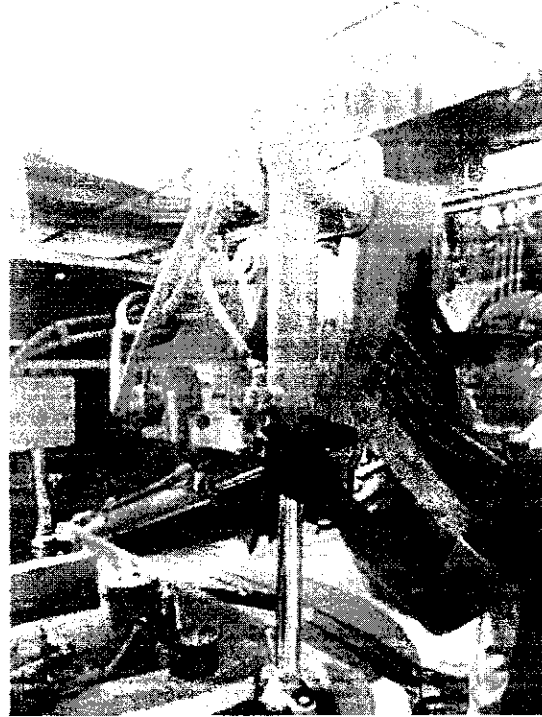
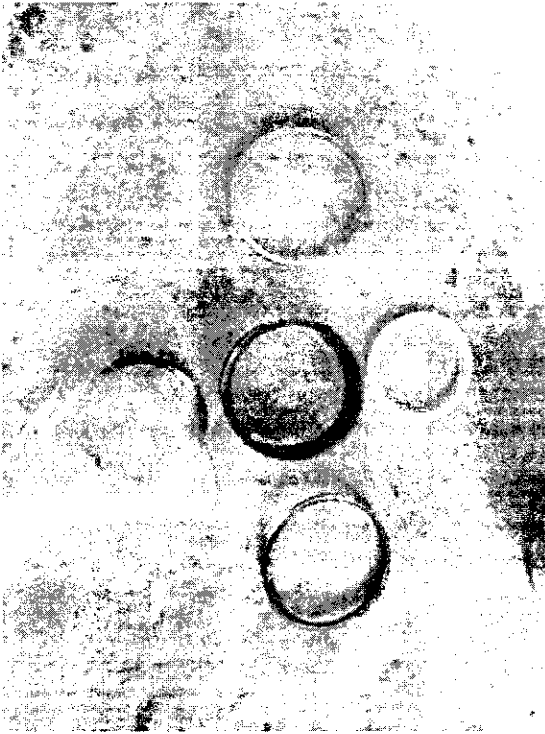

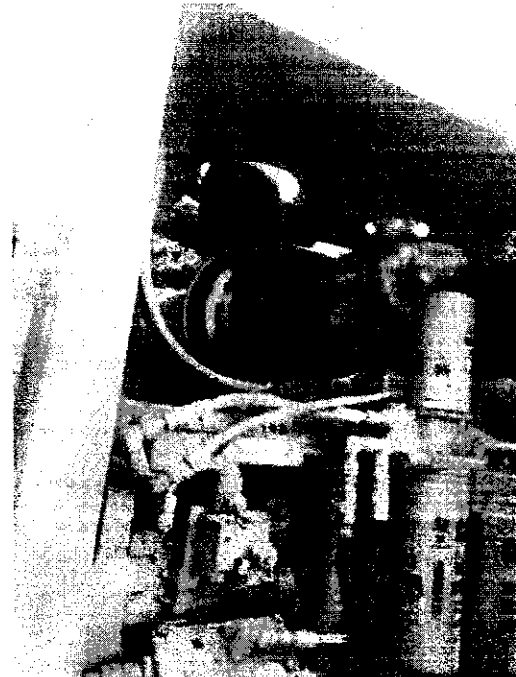

RELACIÓN DE SERVICIO TÉCNICO RETROEXCAVADORA CATERPILLAR 420 E

Se programa máquina para revisión de lubricación, además del desgaste de las llantas debido al cumplimiento de su vida útil, fisura en manguera y válvula hidráulica y fuga de aceite en gato, lo que requirió suministro e instalación de: Sistema de lubricación: cuatro (4) garrafas de aceite hidráulico y cinco (5) desengrasantes; Sistema transmisión y engranaje: nueve (9) espárragos de rueda, ocho (8) tuercas de rin, dos (2) llantas delanteras 125/80 R18, dos (2) llantas traseras 19.5 L24, dos (2) servicios de montada de llanta delantera y dos (2) servicios de montada de llanta trasera; Sistema hidráulico: una (1) manguera del sistema hidráulico, una (1) válvula de control hidráulico trasero y una (1) empaquetadura del gato de la dirección que incluye reparación interna. Se realiza mantenimiento preventivo y correctivo y se entrega la máquina en óptimas condiciones de operación.

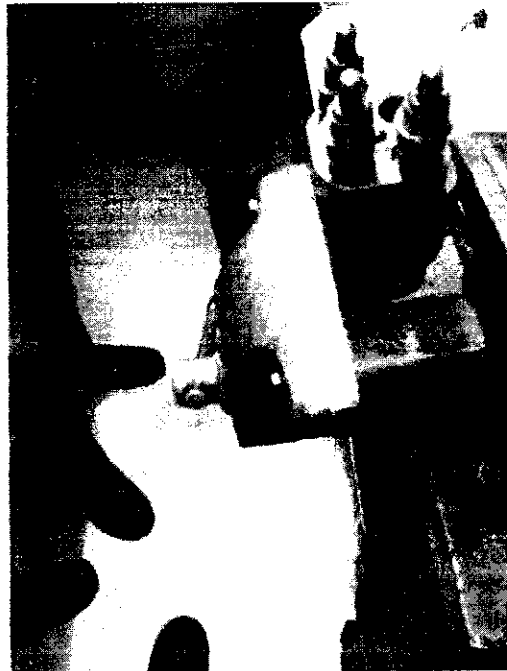



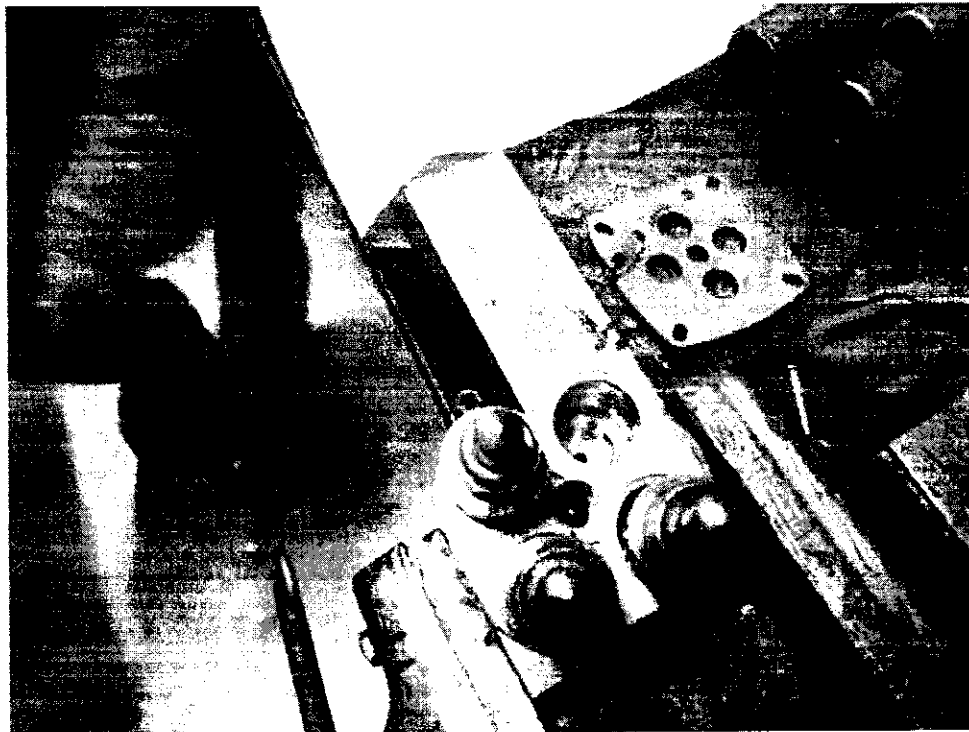

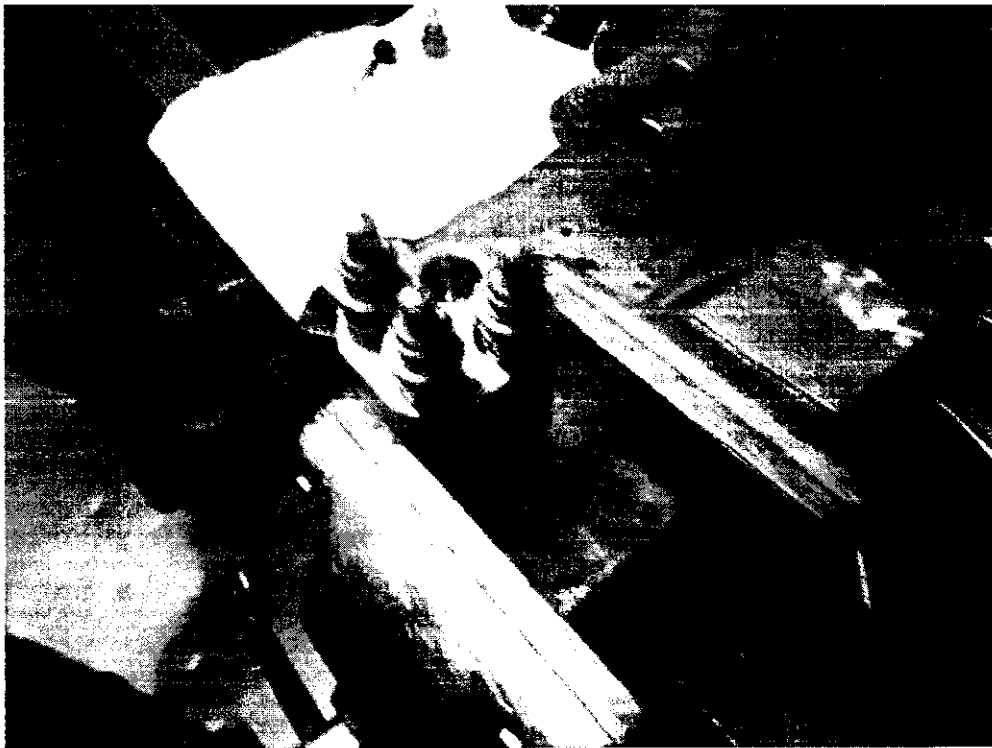

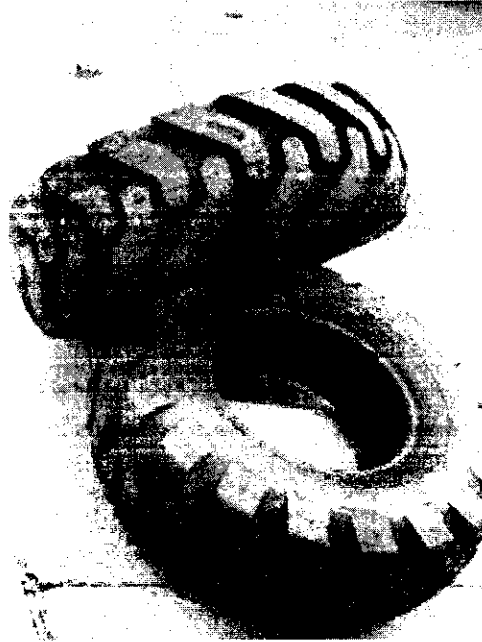

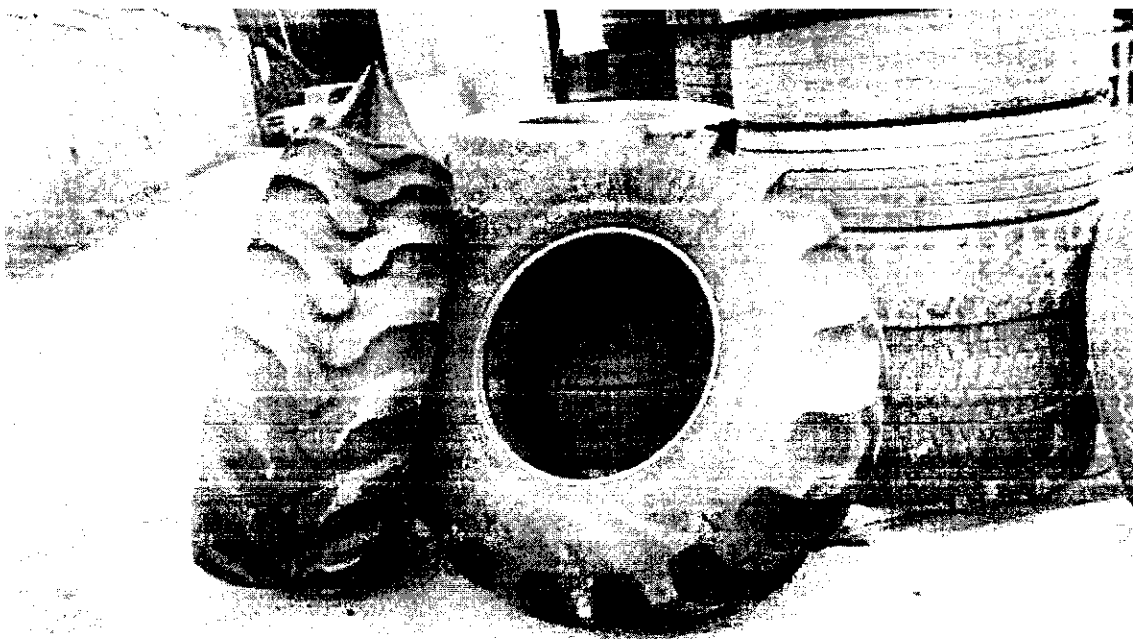

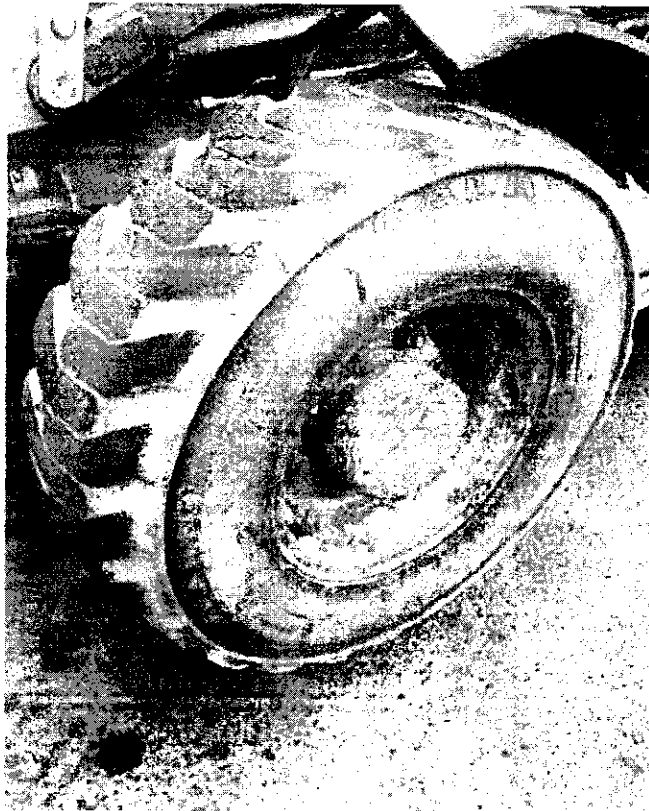

Cordialmente,

Isis Noreña
Gerente General

Soluciones Mecánicas y de Transporte Automotriz S.A.S.