COLOMBIA



DEPARTAMENTO DE CÓRDOBA

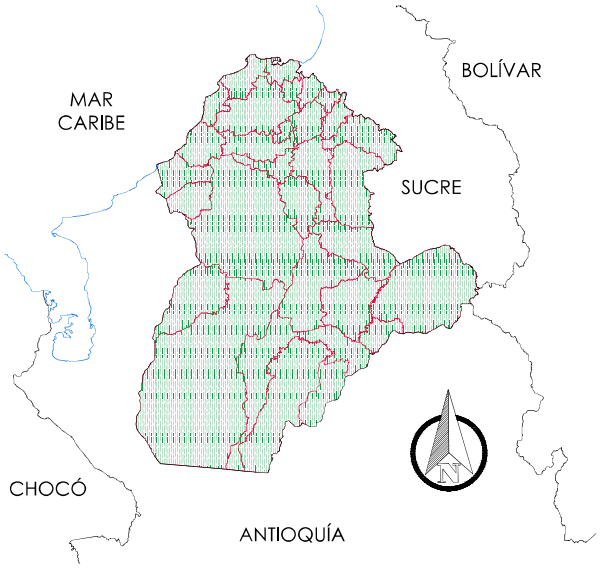

MUNICIPIO DE LA APARTADA

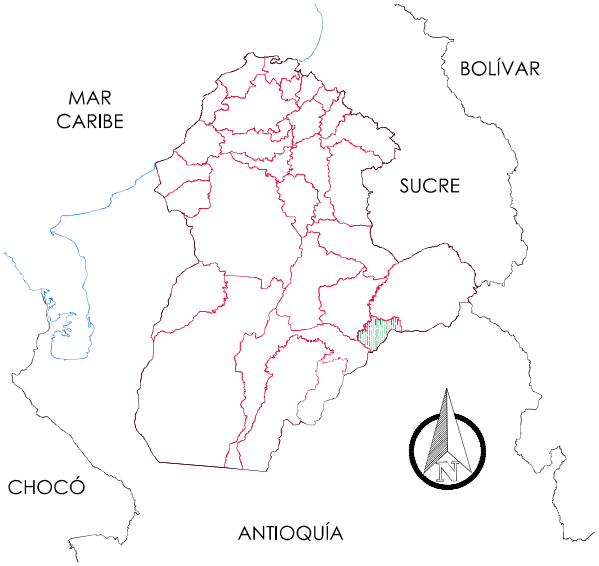

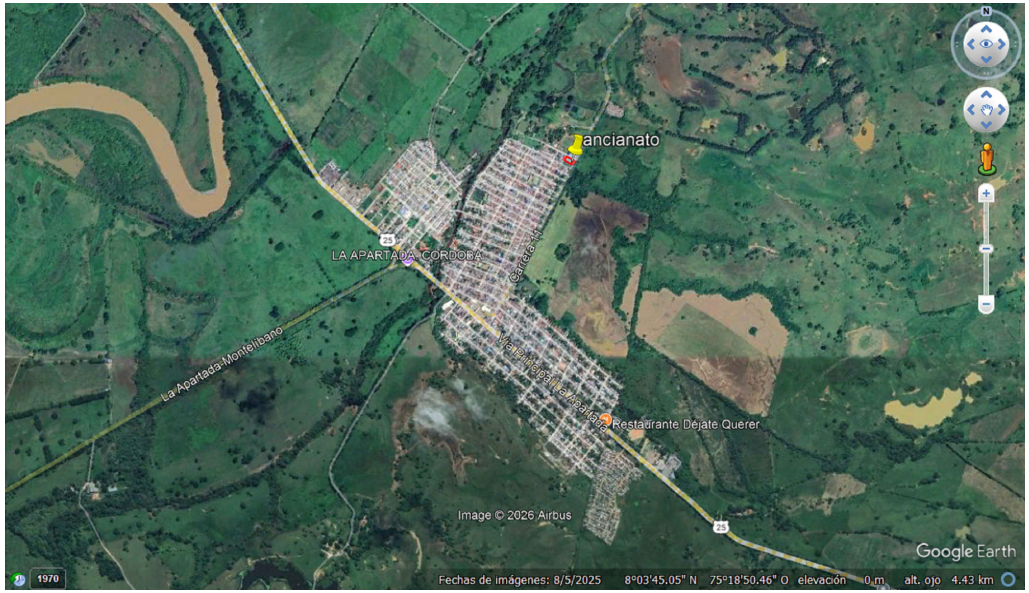

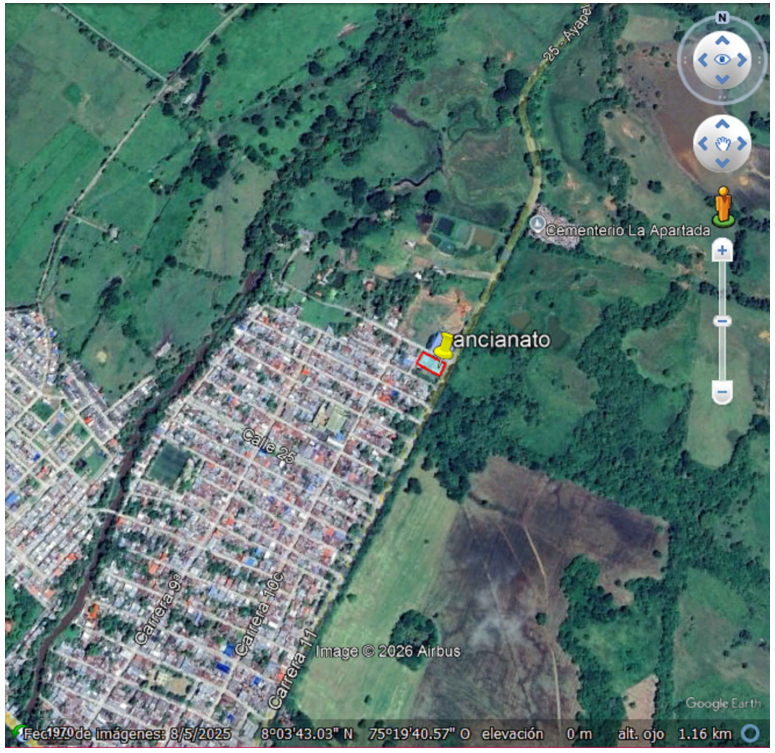

GOBERNACIÓN DE CÓRDOBA

PROYECTO

"ADECUACION Y DOTACION DE LA INFRAESTRUCTURA FISICA DEL CENTRO VIDA Y BIENESTAR DEL MUNICIPIO DE LA APARTADA

LOCALIZACION:

LOCALIZACION:
CALLE 44 CON CARRERA 11 VÍA AYAPEL BARRIO VILLAVICTORIA LA APARTADA, CÓRDOBA

TIPO DE PROYECTO

ADECUACION

EQUIPO DE DISEÑO
CARLOS ANDRES VEGA OTERO.

ARQUITECTO
MAT. N° A2612020-1069492267
CILIA JAQUELIN TOBIAS CARRASCAL

SECRETARIA DE INFRAESTRUCTURA

CONTIENE

UBICACION

OBSERVACIONES

SE ESTABLECE QUE CUALQUIER MODIFICACIÓN O ALTERACIÓN A LOS DISEÑOS ARQUITECTÓNICOS PROPUESTOS EN LOS PRESENTES PLANOS DEBE SER APROBADA Y REVISADA POR EL ARQUITECTO RESPONSABLE.
ESTO ES FUNDAMENTAL PARA ASEGURAR LA INTEGRIDAD Y VIABILIDAD DEL PROYECTO, ASÍ COMO PARA CUMPLIR CON LAS NORMATIVAS Y ESTÁNDARES ESTABLECIDOS. CUALQUIER CAMBIO REALIZADO SIN DICHA APROBACIÓN SERÁ BAJO LA RESPONSABILIDAD DEL SOLICITANTE.

NOMBRE DEL ARCHIVO

FECHA ESCALA
ENERO 2026

PLANO DE
1 - 7