ALCALDÍA MUNICIPAL DE OIBA NIT: 890210948-7	FORMATO CONTROL DE DOCUMENTO DE PAGOS
	Versión 02: Código: F-PA-GJC-001

CONTRATISTA				CONTRATO N°
SERVICIOS INTEGRADOS COOPERATIVA DE TRABAJO ASOCIADO ESA SERVICIOS INTEGRADOS OC				133 DEL 28 DE ENERO DE 2026
PAGO				PERIODO DE EJECUCIÓN
NUMERO	3	DE	8	01/04/2026– 30/04/2026

DOCUMENTOS	APLICA		PERIODICIDAD	ENCARGADO DE SUMINISTRAR EL DOCUMENTO
	NO	SI		
1. Control documental para pago de contratos.		X	Todos los pagos	Contratista
2. Informe de actividades		X	Todos los pagos	Contratista
3. Certificación Bancaria		X	Todos los pagos	Contratista
4. Factura original o Cuenta de Cobro (régimen simplificado)		X	Todos los pagos	Contratista
5. Planilla pagada seguridad social y soporte de transacción realizada ante la entidad bancaria.		X	Todos los pagos	Contratista
6. Original del pago de estampillas departamentales y soporte de pago.		X	Todos los pagos	Contratista
7. Formato de acta de pago y supervisión (2 copias)		X	Todos los pagos	Supervisor
8. Acta de liquidación	X		Liquidación de contrato	Supervisor

Recibido Oficina	Fecha de Recibido
Sthacienda. Esa Servicios	4-05-2026

NOTA 1: Es importante tener en cuenta el orden de los documentos. En caso de adiciones presentar los documentos necesarios para su revisión.

NOTA 2: El desembolso se realizará dentro de los cinco días hábiles después de radicada la cuenta en la secretaria de Hacienda (En caso de encontrar alguna inconsistencia en los soportes de la respectiva cuenta se retornarán a la oficina gestora para iniciar nuevamente el trámite)

NOTA 3: Los pagos se harán mediante giro directo a la cuenta bancaria a nombre del contratista por medio de las plataformas electrónicas de los bancos autorizados por la entidad contratante.

NOTA 4: Es responsabilidad del supervisor verificar la veracidad de la información en el presente control documental de acuerdo a los Art. 83 y 84 de la Ley 1474 de 2011 (supervisión e intervención contractual)

NOTA 5: Se debe presentar dos copias del formato de acta de pago y supervisión, se debe presentar de manera física.

INFORME DE ACTIVIDADES No 03						
NOMBRE CONTRATISTA	**ESA SERVICIOS INTEGRADOS O.C REPRESENTANTE LEGAL: ELIZABETH SILVA DE SALAZAR**				**C.C. / NIT**	830130670-3
N° CONTRATO	133 DE 2026	**PERIODO EJECUCION**	**DESDE**	**1/04/2026**	**HASTA**	**30/04/2026**
OBJETO DEL CONTRATO						
"PRESTACIÓN DE SERVICIOS PROFESIONALES BRINDANDO APOYO A LA SECRETARÍA DE GOBIERNO, TRÁNSITO Y TRANSPORTE EN LAS ACTIVIDADES QUE ADELANTE DICHA DEPENDENCIA, PARA FOMENTAR Y PROMOVER LA EDUCACIÓN, SEGURIDAD Y CULTURA VIAL EN LAS INSTITUCIONES EDUCATIVAS, EN EL MUNICIPIO DE OIBA, SANTANDER".						
NÚMERO DE PAGO	**03**				**DE:**	**08**
NOMBRE DEL SUPERVISOR Y CARGO:	**RITO ANTONIO AGUILAR AYALA SECRETARIO DE GOBIERNO TRÁNSITO Y TRANSPORTE**					

DESCRIPCIÓN DE OBLIGACIONES Y ACTIVIDADES DURANTE EL RESPECTIVO PERIODO		
OBLIGACIONES DEL CONTRATO	**DETALLAR LAS ACTIVIDADES DESARROLLADAS DURANTE EL RESPECTIVO PERIODO**	**EVIDENCIA**
1. Apoyar en el diseño y ejecución de una campaña dirigida a los conductores de motocicleta, la cual se debe denominar "usa la cabeza, usa casco" y estará basada en la necesidad e importancia de utilizar los elementos de protección para transitar en tales vehículos de acuerdo a los parámetros establecidos en la ley. además, esta campaña debe ser socializada a través de actividades lúdicas y pedagógicas a los diferentes actores viales que interactúan por las vías del municipio de Oiba, Santander.	Se realizó acompañamiento a operativos de control vehicular en el entorno escolar del municipio de Oiba, especialmente en zonas cercanas a instituciones educativas y en horarios de alta circulación. La actividad, enmarcada en la campaña "Usa la cabeza, usa casco", tuvo un enfoque pedagógico y preventivo, orientado principalmente a conductores de motocicleta. Durante la jornada, se reforzó la sensibilización sobre el uso adecuado del casco y demás elementos de protección, en cumplimiento de la normatividad vigente. Esta acción permitió fortalecer los procesos pedagógicos previamente desarrollados, promoviendo comportamientos seguros en la vía y contribuyendo a la protección de la comunidad educativa y demás actores viales.	**Anexo 1.** Fotografías de la actividad realizad dirigida a conductores de motocicleta.

integrados.es@hotmail.com

2. Prestación de servicios profesionales apoyando la elaboración de folletos ilustrativos que generen conciencia en los diferentes actores viales que transitan por las vías de Jurisdicción del municipio de Oiba, en cuanto al exceso de velocidad como causante de siniestros viales los cuales se deben entregar en los diferentes controles viales en aras de disminuir la siniestralidad del municipio de Oiba, Santander.	Se desarrolló una campaña de concientización en el sector de la variante del municipio de Oiba, dirigida a establecimientos comerciales y conductores de vehículos, con el propósito de promover el adecuado uso del espacio público y prevenir riesgos asociados a la ocupación indebida de la vía. En el marco de esta intervención, la Alcaldía habilitó un espacio de estacionamiento para vehículos, con el fin de liberar la zona de mayor tráfico y de alta circulación de peatones, especialmente estudiantes. Durante la jornada, se brindó orientación pedagógica resaltando la importancia de acatar esta medida y su relación con la movilidad segura, el respeto por las normas de tránsito y la prevención de siniestros viales, en particular aquellos asociados al exceso de velocidad. Asimismo, se apoyó la difusión de estos mensajes mediante folletos ilustrativos, contribuyendo a generar conciencia y promover comportamientos responsables en las vías del municipio.	**Anexo 2.** Fotografías de la actividad realizada, liberación y uso adecuado de espacio público para evitar Accidentes. Folletos.
3.Prestación de servicios profesionales brindando apoyo en la planeación y ejecución de un seminario de manejo preventivo y defensivo en la conducción, orientado a motociclistas donde se evalué equilibrio, pericia en la conducción, estado de la tecno mecánica de los vehículos.	Durante este periodo no se desarrolló esta actividad la cual se ejecutó en el periodo anterior	Ya se ejecutó esta actividad en el periodo anterior .
4. Coadyuvar en la ejecutar de una campaña con personal recreativo, las cuales se deben realizar en los diferentes puestos de control realizados con el cuerpo de Agentes de Tránsito del municipio de Oiba, con el objetivo concientizar de las falencias en la conducción y las causas más comunes de los siniestros viales como son: (i) Exceso de velocidad, (ii) Excesivas horas de conducción, (iii) Conducción bajo el flujo de alcohol o sustancias psicoactivas, (iv) prolongación del sueño "micro sueños", (v) Realización de maniobras peligrosas entre otras.	Se realizo una campaña pedagógica con enfoque recreativo en el kilómetro 74+100, sector campeón del municipio de Oiba, en articulación con el cuerpo de Agentes de Tránsito. La actividad consistió en la implementación de pausas activas dirigidas a conductores, brindándoles un espacio para realizar ejercicios de estiramiento, recibir una bebida y participar en una charla de sensibilización orientada a la seguridad vial. Durante la jornada, se promovió la importancia de realizar pausas durante trayectos prolongados como medida preventiva frente a la fatiga y los micro sueños, así como la adopción de comportamientos responsables en la conducción. Se enfatizó en la prevención de factores de riesgo asociados a la siniestralidad vial, tales como el exceso de velocidad, las excesivas horas de conducción, la realización de maniobras peligrosas y la conducción bajo los efectos del alcohol o sustancias psicoactivas, contribuyendo al fortalecimiento de una cultura de movilidad segura en el municipio.	**Anexo 3.** Fotos Pausas Activas. Jornada de sensibilización a conductores

integrados.es@hotmail.com

5. Prestar sus servicios profesionales en la ejecución de campañas lúdicas, mediante simulacros de accidentes de tránsito con el fin de elevar los niveles de seguridad vial generando un impacto psicosocial en los diferentes actores viales, que interactúan en las vías del municipio de Oiba, Santander.	Se ejecutaron campañas lúdicas dirigidas a estudiantes de grado 11 de la Escuela Normal Superior del municipio de Oiba, enfocadas en la sensibilización sobre la seguridad vial. Estas actividades estuvieron orientadas a jóvenes que, en muchos casos, ya conducen motocicleta o se movilizan como pasajeros, generando espacios pedagógicos que permitieran reflexionar sobre los riesgos asociados a la conducción y la importancia de adoptar comportamientos responsables en la vía. Durante la jornada, se desarrollaron dinámicas de concientización que abordaron las posibles consecuencias de los siniestros viales, haciendo énfasis en la importancia del uso de los elementos de protección, el cumplimiento de las normas de tránsito y la no conducción bajo los efectos del alcohol. A través de este enfoque lúdico y participativo, se buscó generar un impacto psicosocial en los estudiantes, fortaleciendo su percepción del riesgo y promoviendo una cultura de seguridad vial en el municipio. En esta actividad se promovió la realización de presentaciones teatrales en señas en las cuales se realizaron simulacros teatrales por parte de los estudiantes del grado 11 de la escuela normal superior.	**Anexo 4.** Se adjuntan imágenes de las actividades lúdicas realizadas con los estudiantes del grado 11 de la escuela normal superior de Oiba (ENSO)
6. Brindar apoyo en la planeación y ejecución de campañas para los diferentes controles viales realizados por la Secretaría de Gobierno, Tránsito y Transporte, encaminadas al buen uso de los elementos de protección en la conducción de la motocicleta, mediante el muestreo de los diferentes elementos de protección existentes reglamentados por la ley.	En cumplimiento del objetivo establecido, se brindó apoyo en la planeación y ejecución de una campaña pedagógica de control vial en la Institución Educativa Eduardo Rueda Barrera, dirigida a estudiantes y padres de familia. La actividad estuvo orientada a promover el uso adecuado de los elementos de protección en la conducción de motocicletas y otros vehículos, mediante la entrega de material informativo y la socialización de los implementos reglamentados por la normatividad vigente, tales como el casco de seguridad, el chaleco reflectivo y demás dispositivos de protección personal. Durante la jornada, se desarrollaron acciones de sensibilización enfocadas en la prevención de riesgos y el fortalecimiento de conductas responsables en la vía, teniendo en cuenta la ubicación de la institución sobre un corredor vial nacional. Asimismo, se reforzó el reconocimiento de las señales de tránsito y la importancia de su correcta interpretación en este tipo de vías, promoviendo el autocuidado y el cumplimiento de las normas por parte de la comunidad educativa,	**Anexo 5.** Evidencia fotográfica de la campaña de educación vial en la Institución Educativa Eduardo Rueda Barrera, enfocada en el uso de elementos de protección y el reconocimiento de señales de tránsito.

integrados.es@hotmail.com

	con el fin de contribuir a la seguridad vial en el entorno escolar.	
7. Apoyo profesional en el diseño y elaboración de una campaña mediante adhesivos lúdicos e informativos, encaminada al cumplimiento de los requisitos necesarios establecidos en la Ley 769 de 2002, para realizar la actividad de conducción y documentación de los vehículos que transitan por la Jurisdicción del municipio de Oiba, que deben ser entregados mediante acompañamiento en puestos de control en conjunto con el cuerpo de Agentes de Tránsito.	En este periodo no se ejecutó esta actividad ya que se encuentra en diseños los folletos adhesivos según requerimiento y aprobación de la dependencia.	No se ejecutó esta actividad.
8. Coadyuvar en la realización de campañas lúdicas encaminadas a cumplir el Plan de Acción plasmado en el Plan Estratégico de Control al Cumplimiento del Marco Normativo en Transporte y Plan Estratégico de Control Contra la Legalidad, encaminado al Transporte Público Individual de Pasajeros de Oiba, Santander.	Se ejecutó una campaña lúdica en las entradas de las instituciones educativas del municipio de Oiba, orientada a conductores de transporte público individual de pasajeros y demás actores viales, en el marco del cumplimiento del Plan Estratégico de Control al Marco Normativo en Transporte y de la legalidad en la prestación del servicio. La actividad se desarrolló en horarios de ingreso y salida escolar, con el propósito de impactar de manera directa a los conductores en zonas de alta circulación. Durante la jornada, se realizó la entrega de folletos informativos y se brindó orientación pedagógica sobre el uso responsable del casco y del cinturón de seguridad, así como el cumplimiento de normas básicas para la prevención de siniestros viales. De igual manera, se socializó la ruta adecuada de acceso y salida para el descenso y ascenso seguro de los estudiantes, promoviendo prácticas que garanticen la seguridad de la comunidad educativa y contribuyan al ordenamiento del tránsito en estos entornos.	**Anexo 6.** Actividad realizada en la entrada de las instituciones educativas.
9.. Las demás funciones asignadas por el Supervisor del Contrato y que tengan relación directa con el objeto contractual.	En cumplimiento del objetivo planteado, se desarrollaron talleres de educación vial en instituciones educativas tanto del sector urbano como rural del municipio de Oiba, Santander, orientados a fortalecer en niños, niñas y jóvenes una cultura de responsabilidad en la vía. Estas actividades pedagógicas estuvieron enfocadas en el aprendizaje y apropiación de las normas de tránsito, la promoción del autocuidado y la sensibilización sobre la importancia de adoptar comportamientos seguros como actores viales, fomentando valores ciudadanos y hábitos que contribuyen a la	**Anexo 7.** Se adjunta evidencia de la actividad realizada en las instituciones educativas del casco urbano Escuela Industrial de Oiba **Anexo 8.** Se adjunta

integrados.es@hotmail.com

	convivencia en el entorno vial. Asimismo, se llevó a cabo una jornada de socialización en la Escuela Industrial de Oiba con la participación de estudiantes y docentes, en la cual se abordaron temas relacionados con la seguridad vial, el respeto por las normas de tránsito y la prevención de riesgos en la vía. De igual manera, se desarrollaron procesos de formación dirigidos a estudiantes de último grado de la Escuela Normal Superior de Oiba mediante la estrategia de gestores viales, fortaleciendo competencias en liderazgo, participación y multiplicación del conocimiento en seguridad vial dentro de sus comunidades educativas, en coherencia con el enfoque pedagógico de las actividades ejecutadas.	evidencia de la actividad realizada en escuela Normal Superior de Oiba **Anexo 9.** Se adjunta evidencia de la actividad realizada en escuela San Pedro sede principal **Anexo 10.** Se adjunta evidencia de la actividad realizada en escuela Industrial Secundaria **Anexo 11.** Se adjunta evidencia de la actividad realizada en escuela Normal superior de Oiba **Anexo 12.** Se adjunta evidencia de la actividad realizada en Institución Educativa San Pedro Sede Principal **Anexo 13.** Se adjunta evidencia de la actividad realizada en la Institución Educativa Eduardo Rueda Barrera Escuelas Rurales Santa Maria, Canoas, Loma de hoyos, Justo pastor. **Anexo 14.** Se adjunta

integrados.es@hotmail.com

		evidencia de las actividades realizadas Escuela Normal Superior de Oiba.

Productos y/o Otros Anexos

Se hace entrega de las evidencias como anexos del informe de Actividades
Factura Electrónica.
Estampilla Departamental con soporte de pago.
Planilla de Aportes al sistema de Seguridad Social Integral con soporte de pago.
Certificación bancaria.

ESA SERVICIOS INTEGRADOS O.C
NIT:830130670-3
REPRESENTANTE LEGAL: ELIZABETH SILVA DE SALAZAR

EVIDENCIAS

Anexo 1. Actividades desarrolladas durante el acompañamiento a control vehicular en entorno escolar, evidenciando las acciones de sensibilización a conductores de motocicleta.



Anexo 2. Fotografías de la actividad realizada, liberación y uso adecuado de espacio público para evitar Accidentes. Folletos.





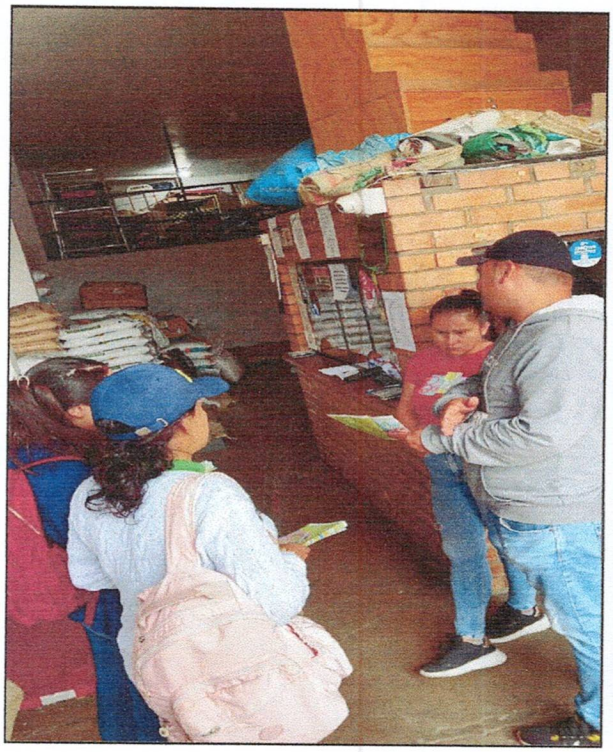

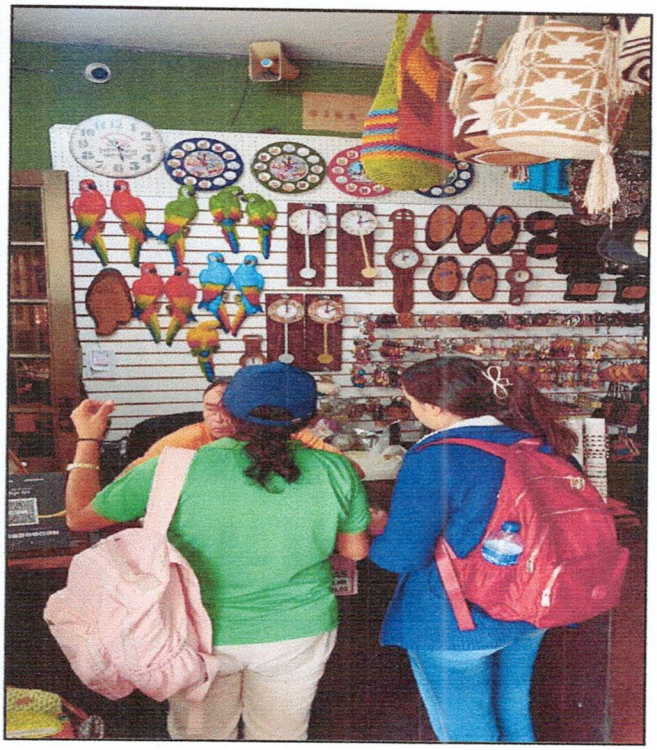

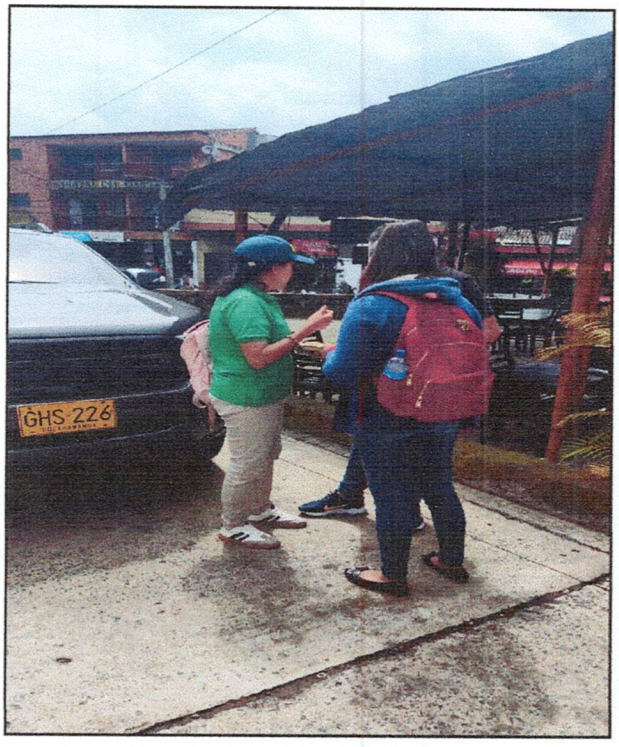



integrados.es@hotmail.com



Anexo 3. Fotos Pausas Activas. Jornada de sensibilización a conductores



integrados.es@hotmail.com

Anexo 4. Imágenes de las actividades lúdicas realizadas con los estudiantes del grado 11 de la escuela normal superior de Oiba (ENSO)



Anexo 5. Evidencia fotográfica de la campaña de educación vial en la Institución Educativa Eduardo Rueda Barrera, enfocada en el uso de elementos de protección y el reconocimiento de señales de tránsito.



Anexo 6. Actividad realizada en la entrada de las instituciones educativas.



integrados.es@hotmail.com

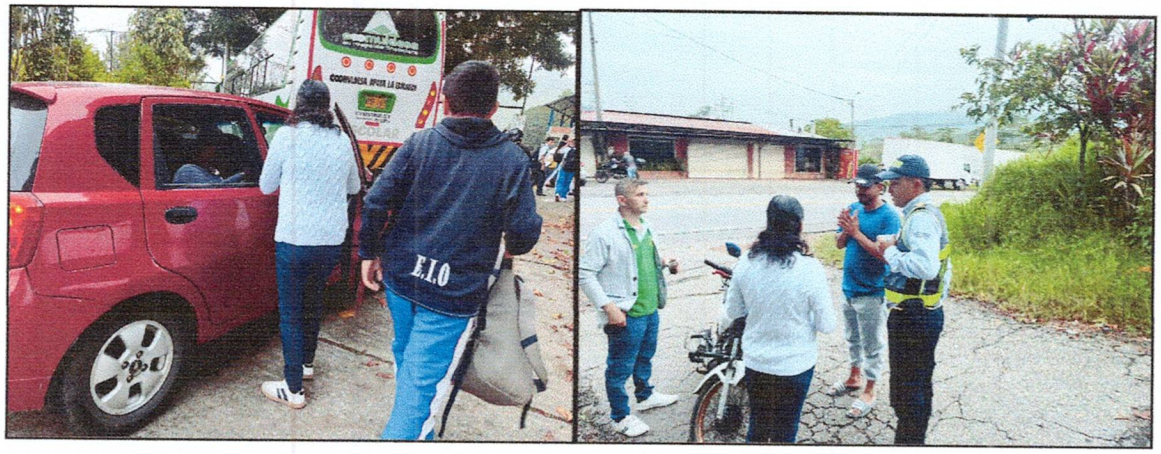

Anexo 7. Se adjunta evidencia de la actividad realizada en la Escuela Industrial de Oiba



Anexo 8. Se adjunta evidencia de la actividad realizada en escuela Normal Superior de Oiba



integrados.es@hotmail.com

Anexo 9. Se adjunta evidencia de la actividad realizada en escuela San Pedro sede principal



Anexo 10.
Se adjunta evidencia de la actividad realizada en escuela Industrial Secundaria



integrados.es@hotmail.com

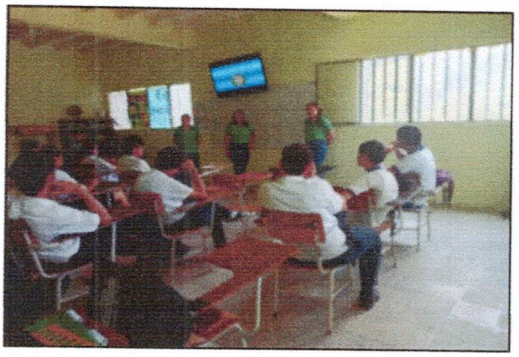

Anexo 11.
Se adjunta evidencia de la actividad realizada en escuela Normal superior de Oiba

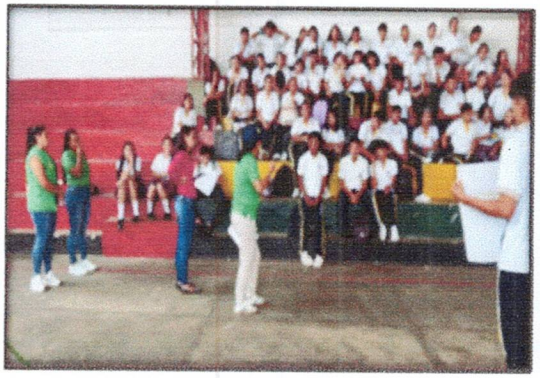





integrados.es@hotmail.com

Anexo 12.
Se adjunta evidencia de la actividad realizada en Institución Educativa San Pedro Sede Principal



Anexo 13.
Se adjunta evidencia de las actividades realizadas en la Institución Educativa Eduardo Rueda Barrera Escuelas Rurales Santa Maria, Canoas, Loma de hoyos, Justo pastor.



integrados.es@hotmail.com

Anexo 14.
Se adjunta evidencia de las actividades realizadas Escuela Normal Superior de Oiba.









Anexo 15.
Se adjunta evidencia de la actividad realizada en Escuelas Rurales Santa Rita, Puente Vargas de la Institución Educativa San Pedro



integrados.es@hotmail.com

A QUIEN INTERESE

El Banco Agrario de Colombia certifica que:

ESA SERVICIOS INTEGRADOS COOPERATIVA DE TRABAJO AS identificado(a) con N 830.130.670-3 se encuentra vinculado(a) con nuestra entidad con una Cuenta de ahorros, número 060427052012 desde 11/03/2004

Se expide esta certificación el día 25/10/2024

BANCO AGRARIO DE COLOMBIA

DIAN

FACTURA ELECTRÓNICA DE VENTA

ESA SERVICIOS INTEGRADOS O.C.
NIT. 830130670-3

Representación Gráfica

Datos del Documento

Código Único de Factura - CUFE :
ab3f29007299c8bb5df9abbe5095907f0b96516cfb659f3209b2c5e3b44bc3b083e67a716b034c6addac209a9d2e5a6d

Número de Factura: ESA-5631
Fecha de Emisión: 27/04/2026
Fecha de Vencimiento: 27/05/2026
Tipo de Operación: 10 - Estándar

Forma de pago: Crédito
Medio de Pago: Consigancion bancaria
Orden de pedido:
Fecha de orden de pedido:

Datos del Emisor / Vendedor

Razón Social: SERVICIOS INTEGRADOS COOPERATIVA DE TRABAJO ASOCIADO
Nombre Comercial: SERVICIOS INTEGRADOS COOPERATIVA DE TRABAJO ASOCIADO
Nit del Emisor: 830130670
Tipo de Contribuyente: Persona Jurídica
Régimen Fiscal: R-99-PN
Responsabilidad tributaria: 01 - IVA
Actividad Económica: 4210;6920;7020;9329

País: Colombia
Departamento: Santander
Municipio / Ciudad: San Gil
Dirección: CR 9 10 65 OF 202
Teléfono / Móvil: 3123658327
Correo: integrados.es@hotmail.com

Datos del Adquiriente / Comprador

Nombre o Razón Social: MUNICIPIO DE OIBA
Tipo de Documento: NIT
Número Documento: 890210948
Tipo de Contribuyente: Persona Jurídica
Régimen fiscal: O-23
Responsabilidad tributaria: ZZ - No aplica

País: Colombia
Departamento: Santander
Municipio / Ciudad: Oiba
Dirección: CALLE 10 No. 6-36
Teléfono / Móvil: 7173285
Correo: alcaldeoiba2020@gmail.com

Detalles de Productos

Nro.	Código	Descripción	U/M	Cantidad	Precio unitario	Descuento detalle	Recargo detalle	IMPUESTOS				Precio unitario de venta
								IVA	%	INC	%	
1	PSPPPE	PAGO PARCIAL PRESTACION DE SERVICIOS VALOR EXENTO	NIU	1,00	$ 3.932.082,22	$ 0,00	$ 0,00					$ 3.932.082,22
2	PSPPPGAIU	PAGO PARCIAL PRESTACION DE SERVICIOS VALORGRAVABLE AIU	NIU	1,00	$ 393.208,22	$ 0,00	$ 0,00	$ 74.709,56	19.00			$ 393.208,22

Notas Finales

PRESTACIÓN DE SERVICIOS PROFESIONALES BRINDANDO APOYO A LA SECRETARÍA DE GOBIERNO, TRÁNSITO Y TRANSPORTE EN LAS ACTIVIDADES QUE ADELANTE DICHA DEPENDENCIA, PARA FOMENTAR Y PROMOVER LA EDUCACIÓN, SEGURIDAD Y CULTURA VIAL EN LAS INSTITUCIONES EDUCATIVAS, EN EL MUNICIPIO DE OIBA, SANTANDER.
CONTRATO No. 133-2026
PAGO No. 03
Linea de negocio: SERVICIOS PROFESIONALES

Datos Totales

Documento generado el:
27/04/2026 10:52:06
Documento validado por la DIAN:
27/04/2026 10:52:07
XML Generado por: Solución Gratuita DIAN
800197268
PDF Generado por: Solución Gratuita DIAN Nit:800197268

MONEDA	COP
TASA DE CAMBIO	0

Subtotal		4325290.44
Descuento detalle		0,00
Recargo detalle		0,00
Total Bruto Factura		4325290.44
IVA		74709.56
INC		0,00
Bolsas		0,00
Otros impuestos		0
Total impuesto (=)		74709.56
Total neto factura (=)		4400000
Descuento Global (-)		0,00
Recargo Global (+)		0,00
Total factura (=)	**COP $**	$ 4400000

Valores informativos

ANTICIPOS	
Anticipos	0

RETENCIONES	
Rete fuente	0,00
Rete IVA	0,00
Rete ICA	0,00

MONEDA	COP
TASA DE CAMBIO	

Subtotal		4.325.290,44
Descuento detalle		0,00
Recargo detalle		0,00
Total Bruto Factura		4.325.290,44
IVA		74.709,56
INC		0,00
Bolsas		0,00
Otros impuestos		0,00
Total impuesto (=)		74.709,56
Total neto factura (=)		4.400.000,00
Descuento Global (-)		0,00
Recargo Global (+)		0,00
Total factura (=)	**COP $**	$ 4.400.000,00

Valores informativos

ANTICIPOS	
Anticipos	0,00

RETENCIONES	
Rete fuente	0,00
Rete IVA	0,00
Rete ICA	0,00

Numero de Autorización: 18764083994271 Rango desde: 4001 Rango hasta: 8000 Vigencia: 2026-11-25

ESA SERVICIOS INTEGRADOS O.C.
NIT. 830130670-3

San Gil, Abril de 2026

Señores:
MUNICIPIO DE OIBA
Santander

REF: AUTORIZACION TRANSFERENCIA ELECTRONICA

Por medio de la presente me permito autorizar que los pagos correspondientes al contrato No. 133-2026 cuyo objeto es; **PRESTACIÓN DE SERVICIOS PROFESIONALES BRINDANDO APOYO A LA SECRETARÍA DE GOBIERNO, TRÁNSITO Y TRANSPORTE EN LAS ACTIVIDADES QUE ADELANTE DICHA DEPENDENCIA, PARA FOMENTAR Y PROMOVER LA EDUCACIÓN, SEGURIDAD Y CULTURA VIAL EN LAS INSTITUCIONES EDUCATIVAS, EN EL MUNICIPIO DE OIBA, SANTANDER.**, sean pagados de la siguiente forma:

- Transferencia a la cuenta de ahorros No. 06042705201-2 del Banco Agrario de Colombia a nombre de ESA SERVICIOS INTEGRADOS.

Sin otro particular,

Atentamente,

ELIZABETH SILVA DE SALAZAR
C.c. 37.886.526 de San Gil
R. L. ESA SERVICIOS INTEGRADOS O.C.

ESA SERVICIOS INTEGRADOS O.C.
NIT. 830130670-3

San Gil, Abril de 2026

Señores:
MUNICIPIO DE OIBA
Santander

Yo, **ALBA CLEMENCIA DELGADO GRANADOS** identificada con cedula de ciudadanía número 37.888.708 de San Gil y TP 70873-T actuando en calidad de Revisor Fiscal de **ESA SERVICIOS INTEGRADOS O.C. con NIT. 830.130.670-3, *CERTIFICO*** que la COOPERATIVA se encuentra a PAZ Y SALVO por concepto de Seguridad Social y Parafiscales durante los últimos Seis (6) meses y a la fecha, de acuerdo a la ley 789 de 2002.

Atentamente,

ALBA CLEMENCIA DELGADO GRANADOS
37.888.708 DE SAN GIL
T.P. 70873-T

UNIDAD ADMINISTRATIVA ESPECIAL **JUNTA CENTRAL DE CONTADORES**

Certificado No:

3158170C9E9065A2B1

LA REPUBLICA DE COLOMBIA

MINISTERIO DE COMERCIO, INDUSTRIA Y TURISMO

UNIDAD ADMINISTRATIVA ESPECIAL

JUNTA CENTRAL DE CONTADORES

CERTIFICA A:
QUIEN INTERESE

Que el contador público **ALBA CLEMENCIA DELGADO GRANADOS** identificado con CEDULA DE CIUDADANIA No 37888708 de SAN GIL (SANTANDER) Y Tarjeta Profesional No 70873-T SI tiene vigente su inscripción en la Junta Central de Contadores y desde la fecha de inscripción.

NO REGISTRA ANTECEDENTES DISCIPLINARIOS **********
****
****

Dado en BOGOTA a los 24 días del mes de Febrero de 2026 con vigencia de (3) Meses, contados a partir de la fecha de su expedición.

DIRECTOR GENERAL

ESTE CERTIFICADO DIGITAL TIENE PLENA VALIDEZ DE CONFORMIDAD CON LO ESTABLECIDO EN EL ARTICULO 2 DE LA LEY 527 DE 1999, DECRETO UNICO REGLAMENTARIO 1074 DE 2015 Y ARTICULO 6 PARAGRAFO 3 DE LA LEY 962 DEL 2005

Para confirmar los datos y veracidad de este certificado, lo puede consultar en la página web www.jcc.gov.co digitando el número del certificado



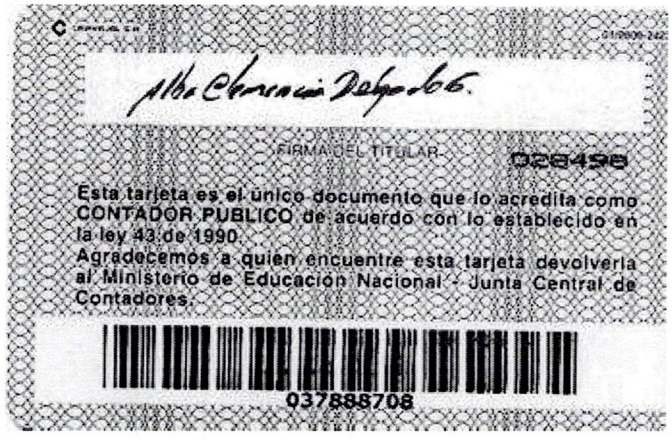





PLANILLA INTEGRADA AUTOLIQUIDACIÓN APORTES
COMPROBANTE DE PAGO

DATOS GENERALES DEL APORTANTE			
TIPO IDENTIFICACIÓN:		NIT NÚMERO DE IDENTIFICACIÓN:	830130670
NOMBRE Ó RAZÓN SOCIAL:			ESA SERVICIOS INTEGRADOS OC
CIUDAD/MUNICIPIO:	SAN GIL	DEPARTAMENTO:	SANTANDER
DIRECCIÓN:	CRA. 9 N. 8-59 OFC.205	TELÉFONO:	7240864
TIPO APORTANTE:	01-EMPLEADOR	CLASE APORTANTE:	B-MENOS DE 200 COTIZANTES
TIPO EMPRESA:	PRIVADA	ACTIVIDAD ECONOMICA:	Actividades de consultaría de
FORMA DE PRESENTACIÓN:	ÚNICO		
APORTANTE EXONERADO PAGO APORTES SALUD, SENA E ICBF (REFORMA TRIBUTARIA):			NO

DATOS GENERALES DE LA PLANILLA					
NÚMERO PLANILLA:	**6015719710**	TIPO DE PLANILLA:		E-EMPLEADOS	
PERIODO COTIZACIÓN	MES:	marzo	PERIODO COTIZACIÓN	MES:	abril
OTROS SUBSISTEMAS:	AÑO:	2026	SALUD:	AÑO:	2026
DÍAS DE MORA:		0			
FECHA PAGO (aaaa/mm/dd):		2026/04/13	NÚMERO AUTORIZACIÓN:		219901795

LIQUIDACIÓN GENERAL

			TOTALES	
			COTIZANTES	TOTAL PAGADO
PENSIÓN				
		ADMINISTRADORA		
NIT	CÓDIGO	NOMBRE		
8002297390	230201	230201- PROTECCION	3	$ 880.400
9003360047	25-14	25-14 COLPENSIONES	11	$ 3.122.000
8002279406	231001	231001-COLFONDOS	1	$ 280.200
8002248088	230301	230301-PORVENIR	8	$ 2.241.600
		SUBTOTAL:	23	**$ 6.524.200**
SALUD				
		ADMINISTRADORA		
NIT	CÓDIGO	NOMBRE		
8300035647	EPS017	EPS017-FAMISANAR	1	$ 218.900
8002514406	EPS005	EPS005-SANITAS S.A	10	$ 2.220.100
8001309074	EPS002	EPS002-SALUD TOTAL	1	$ 218.900
9001562642	EPS037	EPS037-NUEVA EPS	11	$ 2.439.000
8000887022	EPS010	CIA SURAMERICANA DE SERVICIOS DE SALUD	1	$ 218.900
9009142541	EPS046	EPS046-SALUD MIA EPS	1	$ 218.900
		SUBTOTAL:	25	**$ 5.534.700**
CAJA DE COMPENSACIÓN				
		ADMINISTRADORA		
NIT	CÓDIGO	NOMBRE		
8902015787	CCF40	CCF40-COMFENALCO SANTANDER	25	$ 1.772.300
		SUBTOTAL:	25	**$ 1.772.300**
RIESGOS PROFESIONALES				
		ADMINISTRADORA		
NIT	CÓDIGO	NOMBRE		
8002261753	14-25	14-25-COLMENA	25	$ 232.600
		SUBTOTAL:	25	**$ 232.600**
OTROS PARAFISCALES				
		ADMINISTRADORA		
NIT	CÓDIGO	NOMBRE		
8999990341	PASENA	PASENA-SENA	25	$ 887.300
8999992392	PAICBF	PAICBF-ICBF	25	$ 1.329.800
		SUBTOTAL:		**$ 2.217.100**

VALOR SIN MORA:	**$ 16.280.900**
VALOR MORA:	**$ 0**
TOTAL PAGADO:	**$ 16.280.900**



PLANILLA INTEGRADA AUTOLIQUIDACIÓN APORTES
SOPORTE DE PAGO GENERAL

Banco Agrario de Colombia

DATOS GENERALES DEL APORTANTE			
TIPO IDENTIFICACIÓN:	NIT	NÚMERO DE IDENTIFICACIÓN:	830130670
NOMBRE Ó RAZÓN SOCIAL:			ESA SERVICIOS INTEGRADOS OC
CIUDAD/MUNICIPIO:	SAN GIL	DEPARTAMENTO:	SANTANDER
DIRECCIÓN:	CRA. 9 N. 8-59 OFC.205	TELÉFONO:	7240864
TIPO APORTANTE:	01-EMPLEADOR	CLASE APORTANTE:	B-MENOS DE 200 COTIZANTES
TIPO EMPRESA:	PRIVADA	ACTIVIDAD ECONOMICA:	Actividades de consultaría de gestión.
FORMA DE PRESENTACIÓN:	ÚNICO		
APORTANTE EXONERADO PAGO APORTES SALUD, SENA E ICBF (REFORMA TRIBUTARIA):			NO

DATOS GENERALES DE LA PLANILLA							
NÚMERO PLANILLA:			6015719710	TIPO DE PLANILLA:			E-EMPLEADOS
PERIODO COTIZACIÓN OTROS	MES	marzo	AÑO 2026	PERIODO COTIZACIÓN SALUD:	MES	abril	AÑO 2026
DÍAS DE MORA:			0				
FECHA PAGO (aaaa/mm/dd):			2026/04/13	NÚMERO AUTORIZACIÓN:			219901795

TOTAL APORTES A PENSIÓN

ADMINISTRADORA		No. COTIZANTES	COTIZACIÓN	APORTES VOLUNTARIOS		FSP		MORA		TOTALES		
CÓDIGO	NOMBRE			EMPLEADOR	COTIZANTE	SOLIDARIDAD	SUBSISTENCIA	COTIZACIÓN	FSP	APORTES	MORA	VALOR PAGADO
231001	231001-COLFONDOS	1	$ 280.200	$ 0	$ 0	$ 0	$ 0	$ 0	$ 0	$ 280.200	$ 0	$ 280.200
25-14	25-14 COLPENSIONES	11	$ 3.122.000	$ 0	$ 0	$ 0	$ 0	$ 0	$ 0	$ 3.122.000	$ 0	$ 3.122.000
230201	230201- PROTECCION	3	$ 880.400	$ 0	$ 0	$ 0	$ 0	$ 0	$ 0	$ 880.400	$ 0	$ 880.400
230301	230301-PORVENIR	8	$ 2.241.600	$ 0	$ 0	$ 0	$ 0	$ 0	$ 0	$ 2.241.600	$ 0	$ 2.241.600
SUBTOTALES:										**$ 6.524.200**	**$ 0**	**$ 6.524.200**

TOTAL APORTES A SALUD

ADMINISTRADORA		No. COTIZANTES	INCAPACIDAD POR ENFERMEDAD		LICENCIA MATERNIDAD		SALDO A FAVOR		LIQUIDACIÓN		MORA		TOTALES			
CÓDIGO	NOMBRE		NÚMERO AUTORIZACIÓN	VALOR	NÚMERO AUTORIZACIÓN	VALOR	PLANILLA	VALOR	COTIZACIÓN	VALOR ADRES	COTIZACIÓN	VALOR ADRES	APORTES	MORA	DESCUENTO	VALOR PAGADO
EPS037	EPS037-NUEVA EPS	11		$ 0		$ 0		$ 0	$ 2.439.000	$ 0	$ 0	$ 0	$ 2.439.000	$ 0	$ 0	$ 2.439.000
EPS046	EPS046-SALUD MIA EPS	1		$ 0		$ 0		$ 0	$ 218.900	$ 0	$ 0	$ 0	$ 218.900	$ 0	$ 0	$ 218.900
EPS010	CIA SURAMERICANA DE SERVICIOS DE SALUD	1		$ 0		$ 0		$ 0	$ 218.900	$ 0	$ 0	$ 0	$ 218.900	$ 0	$ 0	$ 218.900
EPS002	EPS002-SALUD TOTAL	1		$ 0		$ 0		$ 0	$ 218.900	$ 0	$ 0	$ 0	$ 218.900	$ 0	$ 0	$ 218.900
EPS005	EPS005-SANITAS S.A	10		$ 0		$ 0		$ 0	$ 2.220.100	$ 0	$ 0	$ 0	$ 2.220.100	$ 0	$ 0	$ 2.220.100
EPS017	EPS017-FAMISANAR	1		$ 0		$ 0		$ 0	$ 218.900	$ 0	$ 0	$ 0	$ 218.900	$ 0	$ 0	$ 218.900
SUBTOTALES:													**$ 5.534.700**	**$ 0**	**$ 0**	**$ 5.534.700**

TOTAL APORTES A RIESGOS PROFESIONALES

ADMINISTRADORA		No. COTIZANTES	INCAPACIDAD IRP			SALDO A FAVOR		LIQUIDACIÓN	TOTALES			
CÓDIGO	NOMBRE		NÚMERO AUTORIZACIÓN	VALOR	PAGO A OTROS RIESGOS	PLANILLA	VALOR	COTIZACIÓN	APORTES	MORA	DESCUENTO	VALOR PAGADO
14-25	14-25-COLMENA	25		$ 0	$ 0		$ 0	$ 232.600	$ 232.600	$ 0	$ 0	$ 232.600
SUBTOTALES:									**$ 232.600**	**$ 0**	**$ 0**	**$ 232.600**

TOTAL APORTES A CAJA DE COMPENSACIÓN FAMILIAR

ADMINISTRADORA		No. COTIZANTES	TOTALES		
CÓDIGO	NOMBRE		APORTES	MORA	VALOR PAGADO
CCF40	CCF40-COMFENALCO SANTANDER	25	$ 1.772.300	$ 0	$ 1.772.300
SUBTOTALES:			**$ 1.772.300**	**$ 0**	**$ 1.772.300**

TOTAL APORTES A OTROS PARAFISCALES

ADMINISTRADORA		No. COTIZANTES	TOTALES		
CÓDIGO	NOMBRE		APORTES	MORA	VALOR PAGADO
PAICBF	PAICBF - ICBF - INSTITUTO DE BIENESTAR FAMILIAR	25	$ 1.329.800	$ 0	$ 1.329.800
PASENA	PASENA - SENA	25	$ 887.300	$ 0	$ 887.300
SUBTOTALES:			**$ 2.217.100**	**$ 0**	**$ 2.217.100**

LIQUIDACIÓN DETALLADA APORTES

| DATOS DEL COTIZANTE | | | | | | | | | | NOVEDADES | | | | | | | | | | | | | | | | SEGURIDAD SOCIAL | | | | | | | | | | | | | | | |

PLANILLA INTEGRADA AUTOLIQUIDACIÓN APORTES
SOPORTE DE PAGO GENERAL

DATOS GENERALES DEL APORTANTE

TIPO IDENTIFICACIÓN:	NIT	NÚMERO DE IDENTIFICACIÓN:	830130670
NOMBRE Ó RAZÓN SOCIAL:			ESA SERVICIOS INTEGRADOS OC
CIUDAD/MUNICIPIO:	SAN GIL	DEPARTAMENTO:	SANTANDER
DIRECCIÓN:	CRA. 9 N. 8-59 OFC.205	TELEFONO:	7240864
TIPO APORTANTE:	01-EMPLEADOR	CLASE APORTANTE:	B-MENOS DE 200 COTIZANTES
TIPO EMPRESA:	PRIVADA	ACTIVIDAD ECONOMICA:	Actividades de consultaría de gestión.
FORMA DE PRESENTACIÓN:	ÚNICO		
APORTANTE EXONERADO PAGO APORTES SALUD, SENA E ICBF (REFORMA TRIBUTARIA):			NO

DATOS GENERALES DE LA PLANILLA

NÚMERO PLANILLA:	**6015719710**	TIPO DE PLANILLA:	E-EMPLEADOS
PERIODO COTIZACIÓN OTROS	MES marzo AÑO 2026	PERIODO COTIZACIÓN SALUD:	MES abril AÑO 2026
DÍAS DE MORA:	0		
FECHA PAGO (aaaa/mm/dd):	2026/04/13	NÚMERO AUTORIZACIÓN:	219901795

LIQUIDACIÓN DETALLADA APORTES

DATOS DEL COTIZANTE										NOVEDADES																		SEGURIDAD SOCIAL																										PARAFISCALES										
																												PENSIÓN								SALUD								ARP								CCF										
																												FSP				APORTES VOLUNTARIOS																																		
Nº	IDENTIFICACIÓN	NOMBRES	TIPO COTIZANTE	SUBTIPO COTIZANTE	SALARIO BASICO	TIPO DE SALARIO	COLOMBIANO EXTRANJERO	REFORMA TRIBUTARIA	ING	RET	TDE	TAE	TDP	TAP	COR	VSP	VST	SLN	COM	IGE	LMA	VAC	AVP	VCT	IRP	ADMIN	DIAS COT	IBC	COTIZACIÓN	SUBSISTENCIA	SOLIDARIDAD	EMPLEADOR	EMPLEADO	INDICADOR TARIFA ESPECIAL	TOTAL APORTE	ADMIN	DIAS COT	IBC	COTIZACIÓN	VALOR ADRES	TOTAL APORTE	ADMIN	DIAS COT	IBC	CENTRO DE TRABAJO	TOTAL APORTE	DIAS COT	IBC	ADMIN	TOTAL APORTE	SENA TOTAL APORTE	ICBF TOTAL APORTE	ESAP TOTAL APORTE	MINEDU TOTAL APORTE
6	CC 1100953905	ALHUCEMA DIAZ CARLOS ALBERTO	DEPEND		$ 1.750.905	FIJO		NO																		230201-PROTECCION	30	$ 1.750.905	$ 280.200	$ 0	$ 0	$ 0	$ 0	Normal	$ 280.200	EPS005-SANITAS S.A	30	$ 1.750.905	$ 218.900	$ 0	$ 218.900	14-25-COLMENA	30	$ 1.750.905		$ 9.200	30	$ 1.750.905	CCF40-COMFENALCO SANTANDER	$ 70.100	$ 35.100	$ 52.600	$ 0	$ 0
7	CC 1100958513	ARIZA PINTO ERIKA LIZETH	DEPEND		$ 1.750.905	FIJO		NO																		230301-PORVENIR	30	$ 1.750.905	$ 280.200	$ 0	$ 0	$ 0	$ 0	Normal	$ 280.200	EPS037-NUEVA EPS	30	$ 1.750.905	$ 218.900	$ 0	$ 218.900	14-25-COLMENA	30	$ 1.750.905		$ 9.200	30	$ 1.750.905	CCF40-COMFENALCO SANTANDER	$ 70.100	$ 35.100	$ 52.600	$ 0	$ 0
8	CC 1100961052	FERRO MUÑOZ EIDY PAOLA	DEPEND		$ 1.750.905	FIJO		NO																		25-14 COLPENSIONES	30	$ 1.750.905	$ 280.200	$ 0	$ 0	$ 0	$ 0	Normal	$ 280.200	EPS037-NUEVA EPS	30	$ 1.750.905	$ 218.900	$ 0	$ 218.900	14-25-COLMENA	30	$ 1.750.905	1702001	$ 9.200	30	$ 1.750.905	CCF40-COMFENALCO SANTANDER	$ 70.100	$ 35.100	$ 52.600	$ 0	$ 0
9	CC 1100974727	ARENAS PINTO DIEGO ANDRES	DEPEND		$ 1.750.905	FIJO		NO																		25-14 COLPENSIONES	30	$ 1.750.905	$ 280.200	$ 0	$ 0	$ 0	$ 0	Normal	$ 280.200	EPS037-NUEVA EPS	30	$ 1.750.905	$ 218.900	$ 0	$ 218.900	14-25-COLMENA	30	$ 1.750.905		$ 9.200	30	$ 1.750.905	CCF40-COMFENALCO SANTANDER	$ 70.100	$ 35.100	$ 52.600	$ 0	$ 0
10	CC 1101075260	FERRO MUÑOZ YENNY ANDREA	DEPEND		$ 2.000.000	FIJO		NO																		25-14 COLPENSIONES	30	$ 2.000.000	$ 320.000	$ 0	$ 0	$ 0	$ 0	Normal	$ 320.000	EPS005-SANITAS S.A	30	$ 2.000.000	$ 250.000	$ 0	$ 250.000	14-25-COLMENA	30	$ 2.000.000		$ 10.500	30	$ 2.000.000	CCF40-COMFENALCO SANTANDER	$ 80.000	$ 40.000	$ 60.000	$ 0	$ 0
11	CC 1101992212	CUEVAS CUEVAS ROBINSON	DEPEND		$ 1.750.905	FIJO		NO																		230301-PORVENIR	30	$ 1.750.905	$ 280.200	$ 0	$ 0	$ 0	$ 0	Normal	$ 280.200	EPS037-NUEVA EPS	30	$ 1.750.905	$ 218.900	$ 0	$ 218.900	14-25-COLMENA	30	$ 1.750.905		$ 9.200	30	$ 1.750.905	CCF40-COMFENALCO SANTANDER	$ 70.100	$ 35.100	$ 52.600	$ 0	$ 0
12	CC 28091000	MEJIA SIERRA MARIA LEONOR	DEPEND		$ 2.600.000	FIJO		NO								01-30										25-14 COLPENSIONES	30	$ 1.750.905	$ 280.200	$ 0	$ 0	$ 0	$ 0	Normal	$ 280.200	EPS005-SANITAS S.A	30	$ 1.750.905	$ 218.900	$ 0	$ 218.900	14-25-COLMENA	30	$ 1.750.905	1	$ 9.200	30	$ 1.750.905	CCF40-COMFENALCO SANTANDER	$ 70.100	$ 35.100	$ 52.600	$ 0	$ 0
13	CC 28285039	PATIÑO RICO LUZ DARY	DEPEND		$ 1.750.905	FIJO		NO																		230301-PORVENIR	30	$ 1.750.905	$ 280.200	$ 0	$ 0	$ 0	$ 0	Normal	$ 280.200	EPS002-SALUD TOTAL	30	$ 1.750.905	$ 218.900	$ 0	$ 218.900	14-25-COLMENA	30	$ 1.750.905	1702001	$ 9.200	30	$ 1.750.905	CCF40-COMFENALCO SANTANDER	$ 70.100	$ 35.100	$ 52.600	$ 0	$ 0
14	CC 28285070	PATIÑO RICO NEIA ALEXANDRA	DEPEND		$ 1.750.905	FIJO		NO																		231001-COLFONDOS	30	$ 1.750.905	$ 280.200	$ 0	$ 0	$ 0	$ 0	Normal	$ 280.200	EPS037-NUEVA EPS	30	$ 1.750.905	$ 218.900	$ 0	$ 218.900	14-25-COLMENA	30	$ 1.750.905		$ 9.200	30	$ 1.750.905	CCF40-COMFENALCO SANTANDER	$ 70.100	$ 35.100	$ 52.600	$ 0	$ 0
15	CC 28381641	ROMERO ALFONSO RUBELA	DEPEND		$ 1.750.905	FIJO		NO																		25-14 COLPENSIONES	30	$ 1.750.905	$ 280.200	$ 0	$ 0	$ 0	$ 0	Normal	$ 280.200	EPS005-SANITAS S.A	30	$ 1.750.905	$ 218.900	$ 0	$ 218.900	14-25-COLMENA	30	$ 1.750.905		$ 9.200	30	$ 1.750.905	CCF40-COMFENALCO SANTANDER	$ 70.100	$ 35.100	$ 52.600	$ 0	$ 0
16	CC 37886526	SILVA DE SALAZAR ELIZABETH	DEPEND	NO OBLIG COT PENSIONES	$ 1.750.905	FIJO		NO																				$ 0	$ 0	$ 0	$ 0	$ 0		$ 0	EPS005-SANITAS S.A	30	$ 1.750.905	$ 218.900	$ 0	$ 218.900	14-25-COLMENA	30	$ 1.750.905		$ 9.200	30	$ 1.750.905	CCF40-COMFENALCO SANTANDER	$ 70.100	$ 35.100	$ 52.600	$ 0	$ 0
17	CC 37892031	ARENAS MARTINEZ ELISABET	DEPEND	REQ CUMP PENS	$ 1.750.905	FIJO		NO																				$ 0	$ 0	$ 0	$ 0	$ 0		$ 0	EPS005-SANITAS S.A	30	$ 1.750.905	$ 218.900	$ 0	$ 218.900	14-25-COLMENA	30	$ 1.750.905	1702001	$ 9.200	30	$ 1.750.905	CCF40-COMFENALCO SANTANDER	$ 70.100	$ 35.100	$ 52.600	$ 0	$ 0
18	CC 37894164	FERREIRA HERRERA RUTH NAYIBE	DEPEND		$ 1.750.905	FIJO		NO																		25-14 COLPENSIONES	30	$ 1.750.905	$ 280.200	$ 0	$ 0	$ 0	$ 0	Normal	$ 280.200	EPS005-SANITAS S.A	30	$ 1.750.905	$ 218.900	$ 0	$ 218.900	14-25-COLMENA	30	$ 1.750.905		$ 9.200	30	$ 1.750.905	CCF40-COMFENALCO SANTANDER	$ 70.100	$ 35.100	$ 52.600	$ 0	$ 0
19	CC 37900232	LOZANO PORRAS YENNY LIZETH	DEPEND		$ 1.750.905	FIJO		NO																		230301-PORVENIR	30	$ 1.750.905	$ 280.200	$ 0	$ 0	$ 0	$ 0	Normal	$ 280.200	EPS037-NUEVA EPS	30	$ 1.750.905	$ 218.900	$ 0	$ 218.900	14-25-COLMENA	30	$ 1.750.905		$ 9.200	30	$ 1.750.905	CCF40-COMFENALCO SANTANDER	$ 70.100	$ 35.100	$ 52.600	$ 0	$ 0
20	CC 77150999	CHONA HERRERA ISIDRO	DEPEND		$ 1.750.905	FIJO		NO																		230301-PORVENIR	30	$ 1.750.905	$ 280.200	$ 0	$ 0	$ 0	$ 0	Normal	$ 280.200	EPS017-FAMISANAR	30	$ 1.750.905	$ 218.900	$ 0	$ 218.900	14-25-COLMENA	30	$ 1.750.905		$ 9.200	30	$ 1.750.905	CCF40-COMFENALCO SANTANDER	$ 70.100	$ 35.100	$ 52.600	$ 0	$ 0
21	CC 79896256	MARTINEZ SANABRIA ALVARO	DEPEND		$ 1.750.905	FIJO		NO																		25-14 COLPENSIONES	30	$ 1.750.905	$ 280.200	$ 0	$ 0	$ 0	$ 0	Normal	$ 280.200	EPS046-SALUD MIA EPS	30	$ 1.750.905	$ 218.900	$ 0	$ 218.900	14-25-COLMENA	30	$ 1.750.905	1	$ 9.200	30	$ 1.750.905	CCF40-COMFENALCO SANTANDER	$ 70.100	$ 35.100	$ 52.600	$ 0	$ 0

Planilla Pagada

PLANILLA INTEGRADA AUTOLIQUIDACIÓN APORTES
SOPORTE DE PAGO GENERAL

DATOS GENERALES DEL APORTANTE

TIPO IDENTIFICACIÓN:	NIT	NÚMERO DE IDENTIFICACIÓN:	830130670
NOMBRE Ó RAZÓN SOCIAL:			ESA SERVICIOS INTEGRADOS OC
CIUDAD/MUNICIPIO:	SAN GIL	DEPARTAMENTO:	SANTANDER
DIRECCIÓN:	CRA. 9 N. 8-59 OFC.205	TELÉFONO:	7240864
TIPO APORTANTE:	01-EMPLEADOR	CLASE APORTANTE:	B-MENOS DE 200 COTIZANTES
TIPO EMPRESA:	PRIVADA	ACTIVIDAD ECONOMICA:	Actividades de consultaría de gestión.
FORMA DE PRESENTACIÓN:	UNICO		
APORTANTE EXONERADO PAGO APORTES SALUD, SENA E ICBF (REFORMA TRIBUTARIA):			NO

DATOS GENERALES DE LA PLANILLA

NÚMERO PLANILLA:			**6015719710**	TIPO DE PLANILLA:			E-EMPLEADOS
PERIODO COTIZACIÓN OTROS	MES	marzo	AÑO 2026	PERIODO COTIZACIÓN SALUD:	MES	abril	AÑO 2026
DÍAS DE MORA:			0				
FECHA PAGO (aaaa/mm/dd):			2026/04/13	NÚMERO AUTORIZACIÓN:			219901795

LIQUIDACIÓN DETALLADA APORTES

| DATOS DEL COTIZANTE | | | | | | | | | | NOVEDADES | | | | | | | | | | | | | | | | | | | | | | | | | SEGURIDAD SOCIAL | | | | | | | | | | | | | | | | | | | | | | | | PARAFISCALES | | | | | | | |
|---|---|---|---|---|---|---|---

Recaudo de Estampillas

Gobernación de Santander
Secretaría de Hacienda

Recibo Nº
2502600281758

Contribuyente

Trámite CONTRATO DE MANO DE OBRA

PRO HOSPITAL	$ 7.900
PRO UIS	$ 7.900

Total a Pagar **$ 15.800**

Fecha de Expedición 2026/04/27 **Fecha Limite de Pago** 2026/05/04

Con destino a: **Alcaldia de Oiba**

Contribuyente **Tipo de Doc.** NIT **Número** 8301306703

Nombre SERVICIOS INTEGRADOS COOPERATIVA DE TRABAJO ASOCIADO ESA SEF

Dirección **Teléfono**

Municipio **Departamento**

(415)7709998038639(8020)02502600281758(3900)00000000015800(96)20260504

VALOR TOTAL CONTRATO	$ 35.200.000
VALOR ORDEN DE PAGO	$ 4.400.000
FECHA CONTRATO	28/01/2026
NRO. CONTRATO	133
NUMERO ORDEN DE PAGO	ESA5432

Trámite

Gobernación de Santander
Secretaría de Hacienda

Recaudo de Estampillas **Recibo Nº** **2502600281758**

Trámite CONTRATO DE MANO DE OBRA

Con destino a: **Alcaldia de Oiba**

Tipo de Doc. NIT Número: 8301306703
Nombre: SERVICIOS INTEGRADOS COOPERATIVA DE TRAB/
Dirección: Teléfono:

VALOR TOTAL CONTRATO	$ 35.200.000
VALOR ORDEN DE PAGO	$ 4.400.000
FECHA CONTRATO	28/01/2026
NRO. CONTRATO	133
NUMERO ORDEN DE PAGO	ESA5432

PRO HOSPITAL	$ 7.900
PRO UIS	$ 7.900

Total a Pagar **$ 15.800**

¡ LE INVITAMOS A REGISTRARSE !
RUCD – REGISTRO ÚNICO DE CONTRIBUYENTES DEPARTAMENTAL
Gestione fácilmente sus obligaciones y participe en la construcción del Departamento que todos queremos.

Gobernación de Santander
Secretaría de Hacienda

Recaudo de Estampillas **Recibo Nº** **2502600281758**

Gobernación

Trámite CONTRATO DE MANO DE OBRA

Con destino a: **Alcaldia de Oiba**

PRO HOSPITAL	$ 7.900
PRO UIS	$ 7.900

Total a Pagar **$ 15.800**

Contribuyente **Tipo de Doc.** NIT **Número** 8301306703

Nombre SERVICIOS INTEGRADOS COOPERATIVA DE TRABAJO ASOCIADO ESA SEF

Dirección **Teléfono**

Municipio **Departamento**

(415)8902012356005(8020)02502600281758(3900)00000000015800(96)20260504

VALOR TOTAL CONTRATO	$ 35.200.000
VALOR ORDEN DE PAGO	$ 4.400.000
FECHA CONTRATO	28/01/2026
NRO. CONTRATO	133
NUMERO ORDEN DE PAGO	ESA5432

Fecha de Expedición 2026/04/27
Fecha Limite de Pago 2026/05/04

Gobernación de Santander
Secretaría de Hacienda

Recaudo de Estampillas **Recibo Nº** **2502600281758**

Banco

Con ribuyen e **Tipo de Doc.** NIT **Número** 8301306703

Nombre SERVICIOS INTEGRADOS COOPERATIVA DE TRABAJO ASOCIADO ES/

Dirección **Teléfono**

Municipio **Departamento**

(415)8902012356005(8020)02502600281758(3900)00000000015800(96)20260504

Trámite CONTRATO DE MANO DE OBRA

Con destino a: **Alcaldia de Oiba**

Fecha de Expedición 2026/04/27

Total a Pagar **$ 15.800**

PRO HOSPITAL	$ 7.900
PRO UIS	$ 7.900

Total Estampillas **$ 15.800**

Pagado Electronicamente

Bancolombia

Comprobante en línea

Pago PSE

27 Abr 2026 10:17:55

Pago exitoso

CUS 256610283

Comercio
Departamento de Santander

Referencia 1
02

Fecha
27 Abr 2026 10:17:55

Referencia 2
8902012356

Número de factura
157127790

Referencia 3
8412

Descripción del pago
PSE

Valor del Pago
$15.800

Número de comprobante
TR1017080283

Costo de la transacción
$ 0

Producto origen
Ahorros - Bancolombia
****** 0299**

VIGILADO SUPERINTENDENCIA FINANCIERA DE COLOMBIA

ORDEN DE PAGO DEL SUPERVISOR A LA SECRETARÍA DE HACIENDA MUNICIPAL			
I. DATOS BÁSICOS DEL CONTRATO CPS-133-2026			
CONTRATISTA:	SERVICIOS INTEGRADOS COOPERATIVA DE TRABAJO ASOCIADO ESA SERVICIOS INTEGRADOS OC		
C.C. o NIT:	830130670-3		
SUPERVISOR	RITO ANTONIO AGUILAR AYALA		
CARGO	SECRETARIO DE GOBIERNO, TRÁNSITO Y TRANSPORTE		
FECHA DE INICIO	30 ENERO 2026	FECHA DE TERMINACIÓN	29-SEPTIEMBRE 2026
OBJETO DEL CONTRATO:			
"PRESTACIÓN DE SERVICIOS PROFESIONALES BRINDANDO APOYO A LA SECRETARÍA DE GOBIERNO, TRÁNSITO Y TRANSPORTE EN LAS ACTIVIDADES QUE ADELANTE DICHA DEPENDENCIA, PARA FOMENTAR Y PROMOVER LA EDUCACIÓN, SEGURIDAD Y CULTURA VIAL EN LAS INSTITUCIONES EDUCATIVAS, EN EL MUNICIPIO DE OIBA, SANTANDER".			

II. DESCRIPCIÓN DEL PAGO							
No de cuenta de cobro	03	Periodo a cobrar	01-04-2026	30-04-2026	Acta:	Parcial:	X
						Final:	
CDP No.	202601280001		RP No.	202601300010			
FECHA	28 -01-2026		FECHA	30-01-2026			
RUBRO	2.3.2.02.02.009.24.09.004 - Seguimiento y control de las operaciones de los sistemas de transporte.		FUENTE	1.2.3.2.25 OTRAS MULTAS SANCIONES E INTERESES DE MORA CON DESTINACIÓN ESPECÍFICA LEGAL. N/A			
CDP Adicional No.	N/A		RP Adicional No.	N/A			
FECHA	N/A		FECHA	N/A			
RUBRO	N/A		FUENTE	N/A			
VALOR DE LA PRESENTE CUENTA DE COBRO:	4.400.000	VALOR EN LETRAS:	CUATRO MILLONES CUATROCIENTOS MIL PESOS M/CTE				

ESTADO DE CUENTA					
VALOR INICIAL DEL CONTRATO	35.200.000	Valor acta parcial No 03	4.400.000	Valor acta parcial No 07	
Adición (si lo hay)		Valor acta parcial No 04		Valor acta parcial No 08	
Valor acta parcial No 01	293.333,33	Valor acta parcial No 05		Valor acta parcial No 09	
Valor acta parcial No 01	4.106.666,67	Valor acta parcial No 06		Valor acta parcial No 10	
Valor acta parcial No 02	4.400.000	Valor acta parcial		Saldo (valor	$22.000.000

		No 08		pendiente para pago)	

III, APORTES AL SISTEMA DE SEGURIDAD SOCIAL Y PARAFISCALES

El supervisor certifica que ha verificado el pago de los aportes obligatorios al Sistema General de Seguridad Social realizados por el contratista por medio de la planilla relacionada en el presente informe, y que los mismos han sido liquidados de conformidad con las normas vigentes.

No Planilla.	PERIODO PAGO	FECHA DE PAGO	VR. SALUD	VR. PENSIÓN	VR. ARL
6015719710	MARZO – ABRIL 2026	2026 – 04 - 13	5.534.700	6.524.200	232.600
VR. SENA	887.300	VR. ICBF	1.329.800	VR. CCF	1.772.300
VALOR TOTAL CANCELADO APORTES				16.280.900	

IV. ESTAMPILLA DEPARTAMENTAL

NÚMERO ESTAMPILLA	2502600281758	FECHA DE PAGO	Abril 27 del 2026	VALOR PAGADO	$15.800

CUMPLIMIENTO DECRETO 2271- 2009 POR PARTE DEL CONTRATISTA					CERTIFICACIÓN DE CUMPLIMIENTO SUPERVISOR
PARA LOS EFECTOS LEGALES EL SUPERVISOR CERTIFICA, QUE EL CONTRATISTA SUMINISTRÓ LA SIGUIENTE INFORMACIÓN:					
Que los pagos aportados de seguridad social sobre el período informado en la presente acta corresponden a los pagos efectuados sobre los ingresos percibidos como contratista de la alcaldía de Oiba, con la cual tiene suscrito el contrato mencionado.					**Certifico que, previa revisión del presente formato y sus anexos, del informe de actividades y/o del producto establecido en el contrato, el contratista cumplió a satisfacción con las obligaciones contenidas en el mismo, por lo que cumple con todos los requisitos legales y, por tanto, autorizo el pago.**
1. Manifiesta que es régimen especial o régimen simple de tributación	SI	X	NO		
2. Manifiesta que es del régimen no responsable de IVA (antiguo régimen simplificado).	SI		NO	X	
3. Manifiesta que es del régimen Ordinario	SI		NO	X	
4.Manifiesta que es del régimen responsable de IVA (antiguo régimen común)	SI		NO	X	

EXCLUSIVO PARA DISMINUIR BASE DE RETENCIÓN

6. Que siguen vigentes, las condiciones para aplicar las deducciones presentadas para depuración de la base de retención en la fuente por concepto de:

a.	Intereses de crédito de vivienda	SI		NO	X	**Valor Anual:** $_____
b.	Plan de Medicina Prepagada o Seguro de Salud	SI		NO	X	**Valor Mensual:** $_____

c.	Dependientes	SI		NO	X		

La presente certificación se expide a los 4 día del mes de Mayo de 2026.

Observaciones: Se adjunta planilla de aportes al SGSSI equivalente al periodo de cobro y la estampilla departamental con sus respectivos soportes de pago.

Se adjunta informe del contratista con sus respectivos anexos el cual contiene 18 Folios.

CERTIFICACIÓN DEL SUPERVISOR DEL CONTRATO

En mi condición de supervisor del Contrato de prestación de Servicios arriba relacionado, certifico el cumplimiento a cabalidad de las obligaciones establecidas en el mismo por parte del contratista y el desarrollo de las actividades descritas en el presente informe, en constancia de lo anterior,

RITO ANTONIO AGUILAR AYALA
SECRETARIO DE GOBIERNO, TRÁNSITO Y TRANSPORTE
SUPERVISOR DEL CONTRATO

REVISÓ: