



REPUBLICA DE COLOMBIA  
MUNICIPIO DE RESTREPO  
Nit: 891902191  
COMPROBANTE DE EGRESO

COMPROBANTE No 0001801

Día Mes Año  
FECHA DE PAGO : 30 9 2025

A favor de : COOPERATIVA TRANSPOR TADORES RESTRE

Cédula o NIT : 805028902-0

Concepto : PRESTACION DE SERVICIO DE TRANSPORTE ESCOLAR PARA LOS ESTUDIANRES DE LA ZONA URBANA Y RURAL MONTAÑOSA DE DIFICIL ACCESO QUE SE DESPLAZAN HASTA LAS DIFERENTES SEDES EDUCATIVAS OFICIALES DEL MUNICIPIO DE RESTREPO VALLE DEL CAUCA.

ORDEN	TOTAL BRUTO	DEDUCCIONES	RETENCIONES	NETO A PAGAR
0002133	59,327,974.00	6,229,517.00	0.00	53,098,457.00
<b>TOTALES :</b>	59,327,974.00	6,229,517.00	0.00	53,098,457.00

NOTA Nro. : 00000004 BANCO : 2949 Dav.013500090215 Dpto Transporte 53,098,457.00

IMPUTACION CONTABLE

DEBITO	CREDITO	VALOR
240101-00 -	111006-31 -	53,098,457.00

BENEFICIARIO:

COOPERATIVA TRANSPOR TADORES RESTRE  
805028902-0

SECRETARIA DE HACIENDA

ELABORÓ

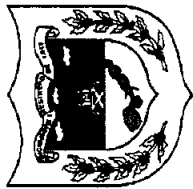

REPUBLICA DE COLOMBIA  
DEPARTAMENTO DEL VALLE DEL CAUCA  
MUNICIPIO DE RESTREPO

Número(ordén): 0002133

Día Mes Año  
Fecha: 30 9 2025

Nit: 891902191

**ORDEN DE PAGO**

A FAVOR DE : 805028902-0

COOPERATIVA TRANSPORTADORES RESTREP O LTDA

CONCEPTO : PRESTACION DE SERVICIO DE TRANSPORTE ESCOLAR PARA LOS ESTUDIANTES DE LA ZONA URBANA Y RURAL MONTAÑOSA DE DIFÍCIL ACCESO QUE SE DESPLAZAN HASTA LAS DIFERENTES SEDES EDUCATIVAS OFICIALES DEL MUNICIPIO DE RESTREPO VALLE DEL CAUCA.

Valor Bruto: CINCUENTA Y NUEVE MILLONES TRESCIENTOS VEINTISIETE MIL NOVECIENTOS SETENTA Y CUATRO PESOS ML. Valor: 59,327,974.00000  
Disponibilidad: 0000440 Registro: 000128

IMPUTACION PRESUPUESTAL			IMPUTACION CONTABLE	
PROGRAMA	DESCRIPCION	FUENTE NOMBRE-FUEN	VALOR	DEBITO CREDITO
2.3.2.02.02.00622010296411	Servicio de apoyo a la	1.2.3.3.04 OTRAS	59,327,974.00000	550106-00 240101-00

LIQUIDACION DESCUENTOS RETENCIONES Y DEDUCCIONES			IMPUTACION CONTABLE	
CODIGO	CONCEPTO	VALOR	DEBITO	CREDITO
2501	Estampilla pro-hospital	593,000.00000	240101-00	240722-00
2506	Contribucion al Deporte	1,186,559.00000	240101-00	411001-01
2509	Estampilla Pro-Cultura	593,280.00000	240101-00	411027-00
2510	Estampilla adulto mayor	2,373,119.00000	240101-00	411027-01
2524	Estampilla Pro Univesidad	297,000.00000	240101-00	240722-00
2529	Estampilla Projusticia	1,186,559.00000	240101-00	410576-03

TOTAL RETENCIONES Y DEDUCCIONES : 6,229,517.0000

SUBTOTAL :	59,327,974.00000
TOTAL IVA :	0.00000
TOTAL RETENCIONES Y DEDUCCIONES :	6,229,517.00000

TOTAL NETO A PAGAR: 53,098,457.00000

  
DIANA LILIANA DESCANCE RESTREPO  
SECRETARIA DE HACIENDA

  
LUIS EDILMER ORTEGA MENESES  
ALCALDE MUNICIPAL



**INFORME DE SUPERVISIÓN Y ACTA DE PAGO No. 01**

<b>CLASE DE CONTRATO: SELECCIÓN ABREVIADA DE MINIMA CUANTIA</b>				No: 003-2025		Del Año: 2025	
<b>CONTRATISTA:</b>		COOPERATIVA TRANSPORTADORES RESTREPO LTDA			<b>NIT No.:</b>		805028902-0
<b>RESPRESETANTE LEGAL</b>		HERNANDO DE LA CRUZ BRAVO			<b>CC. No.:</b>		6.420.778
<b>PERIODO DEL INFORME:</b>		<b>Desde:</b>	29 AGOSTO 2025	<b>Hasta:</b>	30 SEPTIEMBRE 2025		
		Día	Mes	Año	Día	Mes	Año

**1. INFORMACIÓN GENERAL DEL CONTRATO.**

<b>OBJETO: "PRESTACION DEL SERVICIO DE TRANSPORTE ESCOLAR PARA LOS ESTUDIANTES DE LAS INSTITUCIONES EDUCATIVAS TEODORO MUNERA HINCAPIE, JULIO FERNANDEZ MEDINA, JOSE ACEVEDO Y GOMEZ, JOSE FELIX RESTREPO Y JORGE ELIECER GAITAN PARA GARANTIZAR EL SUBSIDIO ESCOLAR DE LA POBLACION RURAL Y URBANA ADSCRITA A DICHAS INSTITUCIONES"</b>							
<b>VALOR DEL CONTRATO:</b>		CIENTO VEINTISEIS MILLONES SEISCIENTOS NOVENTA Y UN MIL CUATROCIENTOS VEINTISIETE MIL PESOS M/CTE \$ ( 126.691.427 )					
<b>CERTIFICADO DE DISPONIBILIDAD PRESUPUESTAL:</b>		0000440 del 28 de 15 mayo de 2025					
<b>NUMERO REGISTRO PRESUPUESTAL:</b>		0001287 del 29 de agosto 2025					
<b>TOTAL, PERIODO: CINCUENTA Y NUEVE MILLONES TRESCIENTOS VEINTISIETE MIL NOVECIENTOS SETENTA Y CUATRO PESOS MCTE</b>					<b>\$59.327.974</b>		
<b>Fecha de inicio</b>	29	AGOSTO	2025	<b>Fecha de terminación</b>	14	DICIEMBRE	2025
	Día	Mes	Año		Día	Mes	Año

**2. DETALLE DE LA EJECUCIÓN**

<b>VALOR PERIODO:</b>	<b>\$59.327.974</b>	<b>SALDO POR EJECUTAR:</b>	<b>\$67.363.453</b>
-----------------------	---------------------	----------------------------	---------------------

No.	OBLIGACIÓN ESPECÍFICA	ACTIVIDADES EJECUTADAS	AVANCE/ ESTADO DE EJECUCIÓN	
			Periodo (%)	Acumulada a la fecha (%)
1	<b>PRESTACION DEL SERVICIO DE TRANSPORTE ESCOLAR PARA LOS ESTUDIANTES DE LAS</b>	El contratista realizó: La Cooperativa Transportadores Restrepo Ltda, presenta el informe de actividades del Transporte Escolar de 485 estudiantes, que se trasladan de todas las veredas a las Instituciones Educativas del municipio de Restrepo Valle, hasta la terminación del calendario escolar, algunos recorridos se hacen mañana y tarde.	46.8%	46.8%

*R. de Restrepo*



**INFORME DE SUPERVISIÓN Y ACTA DE PAGO No. 01**

<p><b>INSTITUCIONES EDUCATIVAS TEODORO MUNERA HINCAPIE, JULIO FERNANDEZ MEDINA, JOSE ACEVEDO Y GOMEZ, JOSE FELIX RESTREPO Y JORGE ELIECER GAITAN PARA GARANTIZAR EL SUBSIDIO ESCOLAR DE LA POBLACION RURAL Y URBANA ADSCRITA A DICHAS INSTITUCIONES"</b></p>	<p>Alistamiento del vehículo. Se realiza inspección de vehículo cumpliendo el artículo 4 resolución 0000315 del 6 de febrero 2013 que establece la periodicidad del mantenimiento preventivo de los vehículos de transporte terrestre. Anexo: Inspección diaria de vehículos y relación y fotos de los distintos recorridos de transporte escolar.</p>	
--	--	--

Se dio cumplimiento al pago de los aportes de salud y pensiones de conformidad con lo señalado por la Ley.  
Las evidencias contractuales se anexan en el informe de actividades.

Por lo anterior:

**CERTIFICO:**

Que Hernando de la cruz identificado con cédula de ciudadanía No. **6.420.778 CUMPLIÓ** con el Objeto del Contrato que  
consiste en **"PRESTACION DEL SERVICIO DE TRANSPORTE ESCOLAR PARA LOS ESTUDIANTES DE  
LAS INSTITUCIONES EDUCATIVAS TEODORO MUNERA HINCAPIE, JULIO FERNANDEZ MEDINA, JOSE  
ACEVEDO Y GOMEZ, JOSE FELIX RESTREPO Y JORGE ELIECER GAITAN PARA GARANTIZAR EL  
SUBSIDIO ESCOLAR DE LA POBLACION RURAL Y URBANA ADSCRITA A DICHAS INSTITUCIONES"**

En constancia de lo anterior, se firma el presente informe el día treinta (30) del mes de septiembre del año dos  
mil veinticinco (2025).

  
**LEYDI JHANET GUERRERO GIRALDO**  
SUPERVISORA DEL CONTRATO  
CEDULA 1.114.340.542

Elaboró y Revisó: Yurany Andrea Calvache



COOPERATIVA TRANSPORTADORES RESTREPO Ltda.,  
"COTRANSRESTREPO"

Nit. 805.028.902-0  
Celular 320 673 21 78 o 312 239 64 58  
Carrera 9 N° 9 45

Restrepo Valle, 24 de septiembre de 2025

Señor

**LUIS EDILMER ORTEGA MENESES**

Alcalde Municipio de Restrepo V.

**LEIDY JHANET GUERRERO GIRALDO**

Secretaria de Educación Municipio de Restrepo V.  
La Ciudad.

**Asunto:** Entrega de informe para pago N° 1 de SAMC 003-2025.

Cordial saludo,

Con relación al asunto hago entrega de los siguientes soportes; en aras de cumplir con las obligaciones pactadas en el Contrato de Prestación de Servicios No. 003-2025:

1. Factura Electrónica No E-87, conforme a la cláusula segunda del contrato en comento por valor de cincuenta y nueve millones trescientos veintisiete mil novecientos setenta y cuatro pesos con cero centavos (**\$59.327.974.00**).
2. Seguridad Social mes cancelado agosto - septiembre de 2025.
3. Certificación bancaria Davivienda cuenta corriente No. 000115015752
4. Certificado de parafiscales.
5. Informe de actividades 2025.
6. Informe de revisión de vehículos durante el periodo del contrato 003-2025.

Agradezco de antemano su valiosa colaboración y atención,

Atentamente,

  
COOPERATIVA DE TRANSPORTADORES LTDA  
NIT: 805028902-0

# COOPERATIVA TRANSPORTADORES

Actividad Económica Principal 4921

No somos Gran Contribuyente

No somos Agente Retenedor del Impuesto sobre las Ventas - IVA

No somos Autorretenedor del Impuesto sobre la Renta y Complementarios

## Factura Electrónica de Venta E - 87

Representación Gráfica

Habilitación Numeración de Facturación Electrónica

No. 18764092510767 de 29/04/2025 - 29/04/2026 autoriza E-81 a E-1000

Tipo de Operación

Estandar

Fecha de Generación

24/09/2025 16:56

Fecha de Vencimiento

24/09/2025 16:56

Fecha de Validación

24/09/2025 16:56

Forma de Pago

Contado

Medio de Pago

Consignación bancaria

Moneda

COP

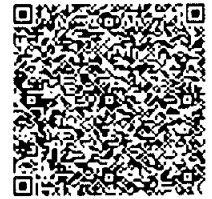

### DATOS DEL EMISOR

Razón Social COOPERATIVA TRANSPORTADORES  
RESTREPO LTDA  
COTRANSRESTREPO  
NIT 805028902  
Obligación NO APLICA  
Email cotransrestrepovalle@hotmail.com  
Teléfono 3206732179  
Dirección Fiscal CR 9 9 45, RESTREPO, (VALLE DEL CAUCA, CO)

### DATOS DEL CLIENTE

Razón Social MUNICIPIO DE RESTREPO  
NIT 891902191  
Obligación NO APLICA  
Email hacienda@restrepo-valle.gov.co  
Teléfono 2521198  
Dirección CR 11 9 47  
Ciudad, Depart. RESTREPO, VALLE DEL CAUCA (CO)

No	REF	DESCRIPCIÓN	CANT	U/M	PRECIO	IMP	SUBTOTAL	TOTAL ITEM
1	TE	TRANSPORTE ESCOLAR	1.0	EA	\$59,327,974.00		\$59,327,974.00	\$59,327,974.00
							Subtotal	\$59,327,974.00
							<b>Total a Pagar</b>	<b>\$59,327,974.00</b>

Unidades de medida: EA = cada





COOPERATIVA TRANSPORTADORES RESTREPO Ltda..  
"COTRANSRESTREPO"

Nit. 805.028.902-0  
Celular 320 673 21 78 o 312 239 64 58  
Carrera 9 N° 9 45

## CERTIFICACION DE PAGOS DE SEGURIDAD SOCIAL Y APORTES PARAFISCALES

Yo HERNANDO DE LA CRUZ BRAVO, identificado con la cedula de ciudadanía N° 6.420.778 expedida en Restrepo Valle, en mi condición de Representante Legal de La Cooperativa Transportadores Restrepo Ltda. COTRANSRESTREPO LTDA Nit. 805.028.902-0 certifico el pago de los siguientes aportes a mis empleados, correspondientes a los sistemas de salud, pensión, riesgos profesionales, cajas de compensación familiar, Instituto Colombiano de Bienestar Familiar (ICBF) Y Servicio Nacional de Aprendizaje (SENA) durante los últimos seis (6) meses anteriores a la fecha de presentación de la propuesta para el presente proceso de selección.

Lo anterior, en cumplimiento de lo dispuesto en las disposiciones legales vigentes sobre la materia.

Dada en Restrepo Valle, a los veinticuatro (24) días del mes de septiembre del 2025.

Atentamente

  
HERNANDO DE LA CRUZ BRAVO  
CC. 6.420.778 Restrepo Valle  
Representante Legal



COOPERATIVA TRANSPORTADORES RESTREPO LTDA.  
"COTRANSRESTREPO"

Nit. 805.028.902-0  
Celular 320 673 21 78 o 312 239 64 58  
Carrera 9 N° 9 45

Restrepo Valle, 24 de septiembre de 2025

Señor

**LUIS EDILMER ORTEGA MENESES**

Alcalde Municipal Restrepo Valle

**LEIDY JHANET GUERRERO GIRALDO**

Secretaria de Educación Municipio de Restrepo V.

L. C.

**ASUNTO: INFORME ACTIVIDADES 2025.**

La Cooperativa Transportadores Restrepo Ltda, presenta el informe de actividades del Transporte Escolar de 485 estudiantes, que se trasladan de todas las veredas a las Instituciones Educativas del municipio de Restrepo Valle, hasta la terminación del calendario escolar, algunos recorridos se hacen mañana y tarde.

Alistamiento del vehículo.

Profesional en SST con la participación del conductor realiza alistamiento del vehículo para ser despachado.

Se realiza inspección de vehículo cumpliendo el artículo 4 resolución 0000315 del 6 de febrero 2013 que establece la periodicidad del mantenimiento preventivo de los vehículos de transporte terrestre.

Anexo: Inspección diaria de vehículos y relación y fotos de los distintos recorridos de transporte escolar.

Atentamente

  
**HERNANDO DE LA CRUZ BRAVO**  
CC. 6.420.778 de Restrepo Valle  
Representante Legal



COOPERATIVA TRANSPORTADORES RESTREPO Ltda..

“COTRANSRESTREPO”

Nit. 805.028.902-0

Celular 320 673 21 78 o 312 239 64 58

Carrera 9 N° 9 45

## Informe de Revisión de Vehículos durante el Periodo del Contrato 003-2025

### Listado de Conductores:

Durante el periodo comprendido entre el 29 de agosto y el 29 de septiembre del 2025, se llevaron a cabo las revisiones correspondientes de los vehículos de acuerdo con las estipulaciones del Contrato 003-2025. En este periodo, se revisaron adecuadamente los vehículos, asegurando el cumplimiento de los estándares de mantenimiento y seguridad establecidos.

CONDUCTOR	NUMERO LICENCIA	CATEGORIA LICENCIA A	CLASE VEHICULO	REVISION Art. 4 Res. 315 2013
OSMED LOAIZA	14.865.073	C1	CAMPERO	X
OSMED LOAYZA	6.423.512	C2	CAMPERO	X
HECTOR F. MONTENEGRO	94.360.918	C1	CAMPERO	X
CAMPO E. ALEGRIA	6.422.582	C2	CAMPERO	
JORGE A. JARAMILLO	1.114.339.812	C2	CAMPERO	X
LUIS ANGEL SANCHEZ	6.421.223	C2	CAMPERO	X
HERMES ZAPATA	14.865.089	C1	CAMPERO	
ALONSO VIVAS	6.423.207	C1	CAMPERO	X
HUGO A. ORTEGA	94.268.867	C2	CAMPERO	X
GILDARDO CERON	94.268.382	C2	CAMPERO	X
ALEXANDER CASTAÑEDA	94.268.371	C2	CAMPERO	X
SEBASTIAN LOPEZ	1.118.259.694	C1	CAMPERO	X
JESUS A. NARVAEZ	6.423.256	C1	CAMPERO	X
HERNANDO DE LA CRUZ	6.420.778	C1	CAMPERO	X
JORGE A. JURADO	6.421.981	C2	CAMPERO	
GUSTAVO LOPEZ LUNA	1.114.339.947	C2	BUS	X
CAMILO TORRES V.	1.114.389.545			
JHON JAIRO DESCANSE	94.269.891	C2	BUS	X
MIGUEL ANGEL ESCOBAR	1.114.389.606	C2	MICROBUS	X

Se constató que todos los vehículos revisados se encuentran en condiciones óptimas para su uso, cumpliendo con las normativas vigentes. En caso de que se detectaron pequeñas irregularidades, estas fueron corregidas de inmediato, garantizando así que los vehículos mantuvieran un rendimiento eficiente y seguro.



COOPERATIVA TRANSPORTADORES RESTREPO Ltda..  
"COTRANSRESTREPO"

Nit. 805.028.902-0  
Celular 320 673 21 78 o 312 239 64 58  
Carrera 9 N° 9 45

Anexo inspecciones diarias realizadas a los vehículos para su constancia.

Para constancia se firma en Restrepo Valle, a los veinticuatro (24) días del mes de septiembre del 2025.

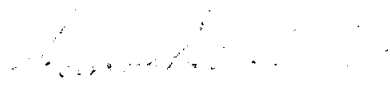
  
HERNANDO DE LA CRUZ BRAVO  
CC. 6.420.778 de Restrepo Valle  
Representante Legal



141

COOPERATIVA TRANSPORTADORES RESTREPO LTDA.  
"COTRANSRESTREPO"

Nit. 805.028.902-0  
Celular 320 673 21 78 o 312 239 64 58  
Carrera 9 N° 9 45

## VEREDA MONTERREDONDO- TRES PUERTAS INTERNO

VEREDA	DESTINO	RECORRIDOS	ESTUDIANTES
MONTERRENDO- TRES PUERTAS	BUEN VIVIR	2	8

  
COOPERATIVA TRANSPORTADORES RESTREPO LTDA  
NIT. 805 028 902 -0



COOPERATIVA TRANSPORTADORES RESTREPO LTDA.  
"COTRANSRESTREPO"

Nit. 805.028.902-0  
Celular 320 673 21 78 o 312 239 64 58  
Carrera 9 N° 9 45

## RESTREPO - ITALIA- LA CADENA

VEREDA	DESTINO	RECORRIDOS	ESTUDIANTES
RESTREPO-ITALIA LA CADENA	JOSE A. Y GOMEZ	3	16

COOPERATIVA TRANSPORTADORES RESTREPO LTDA  
NIT. 805 028 902 -0



COOPERATIVA TRANSPORTADORES RESTREPO LTDA.

“COTRANSRESTREPO”

Nit. 805.028.902-0

Celular 320 673 21 78 o 312 239 64 58

Carrera 9 N° 9 45

## VEREDA ILAMA - RESTREPO

VEREDA	DESTINO	RECORRIDOS	ESTUDIANTES
ILAMA	JOSE FELIX RESTREPO	2	5
	JORGE E. GAITAN	2	5

COOPERATIVA TRANSPORTADORES RESTREPO LTDA

NIT. 805 028 902 -0



116

COOPERATIVA TRANSPORTADORES RESTREPO LTDA.  
"COTRANSRESTREPO"

Nit. 805.028.902-0  
Celular 320 673 21 78 o 312 239 64 58  
Carrera 9 N° 9 45

## VEREDA ROMAN POTRERILLO

VEREDA	DESTINO	RECORRIDOS	ESTUDIANTES
ROMAN	INSTITUCION JULIO FERNANDEZ MEDINA	2	3

COOPERATIVA TRANSPORTADORES RESTREPO LTDA  
NIT. 805 028 902 -0



COOPERATIVA TRANSPORTADORES RESTREPO LTDA.  
"COTRANSRESTREPO"

Nit. 805.028.902-0  
Celular 320 673 21 78 o 312 239 64 58  
Carrera 9 N° 9 45

## VEREDA BUEN VIVIR

VEREDA	DESTINO	RECORRIDOS	ESTUDIANTES
BUEN VIVIR	RESTREPO	4	9

  
COOPERATIVA TRANSPORTADORES RESTREPO LTDA  
NIT. 805 028 902 -0



COOPERATIVA TRANSPORTADORES RESTREPO LTDA.  
"COTRANSRESTREPO"

Nit. 805.028.902-0  
Celular 320 673 21 78 o 312 239 64 58  
Carrera 9 N° 9 45

## VEREDA ALTO DEL OSO

VEREDA	DESTINO	RECORRIDOS	ESTUDIANTES
ALTO DEL OSO	RESTREPO	2	11

COOPERATIVA TRANSPORTADORES RESTREPO LTDA  
NIT. 805 028 902 -0



COOPERATIVA TRANSPORTADORES RESTREPO LTDA.  
"COTRANSRESTREPO"

Nit. 805.028.902-0  
Celular 320 673 21 78 o 312 239 64 58  
Carrera 9 N° 9 45

## VEREDA SANTA ROSA INTERNO SANTA ROSA - RESTREPO

VEREDA	DESTINO	RECORRIDOS	ESTUDIANTES
LA SOLEDAD	SANTA ROSA	5	20
LAS BRISAS	SANTA ROSA	4	23
SANTA ROSA	RESTREPO	2	10
EL AGRADO	SANTA ROSA	2	10

COOPERATIVA TRANSPORTADORES RESTREPO LTDA  
NIT. 805 028 902 -0



COOPERATIVA TRANSPORTADORES RESTREPO LTDA.  
"COTRANSRESTREPO"

Nit. 805.028.902-0  
Celular 320 673 21 78 o 312 239 64 58  
Carrera 9 N° 9 45

## VEREDA RIO GRANDE-AGUACATE

VEREDA	DESTINO	RECORRIDOS	ESTUDIANTES
RIO GRANDE- AGUACATE - SAN PABLO	INS.JULIO FERNANDEZ MEDINA  JOSE FELIX RESTREPO	4	11

  
COOPERATIVA TRANSPORTADORES RESTREPO LTDA  
NIT. 805 028 902 -0



COOPERATIVA TRANSPORTADORES RESTREPO LTDA.  
"COTRANSRESTREPO"

Nit. 805.028.902-0  
Celular 320 673 21 78 o 312 239 64 58  
Carrera 9 N° 9 45

## VEREDA MONTERREDONDO

VEREDA	DESTINO	RECORRIDOS	ESTUDIANTES
MONTERREDONDO-	RESTREPO	4	17

COOPERATIVA TRANSPORTADORES RESTREPO LTDA  
NIT. 805 028 902 -0



COOPERATIVA TRANSPORTADORES RESTREPO LTDA.  
"COTRANSRESTREPO"

Nit. 805.028.902-0  
Celular 320 673 21 78 o 312 239 64 58  
Carrera 9 N° 9 45

## LA MEJORANA HASTA RESTREPO

VEREDA	DESTINO	RECORRIDOS	ESTUDIANTES
LA MEJORANA	RESTREPO	3	35
PUENTE TIERRA	RESTREPO	3	25
PARCELACIONES	RESTREPO	2	20
LOMA LARGA AGUAMONA	RESTREPO	2	15
LA INDEPENDENCIA	RESTREPO	2	15

COOPERATIVA TRANSPORTADORES RESTREPO LTDA  
NIT. 805 028 902 -0



COOPERATIVA TRANSPORTADORES RESTREPO LTDA.  
"COTRANSRESTREPO"

Nit. 805.028.902-0  
Celular 320 673 21 78 o 312 239 64 58  
Carrera 9 N° 9 45

## VEREDA LA PALMA

VEREDA	DESTINO	RECORRIDOS	ESTUDIANTES
LA PALMA	RESTREPO	2	14

  
COOPERATIVA TRANSPORTADORES RESTREPO LTDA  
NIT. 805 028 902 -0



COOPERATIVA TRANSPORTADORES RESTREPO LTDA.  
"COTRANSRESTREPO"

Nit. 805.028.902-0  
Celular 320 673 21 78 o 312 239 64 58  
Carrera 9 N° 9 45

## CONCENTRACION RURAL AGRICOLA

VEREDA	DESTINO	RECORRIDOS	ESTUDIANTES
PUENTE TIERRA -RESTREPO	JULIO FERNANDEZ. MEDINA	2	45

  
COOPERATIVA TRANSPORTADORES RESTREPO LTDA  
NIT. 805 028 902 -0



COOPERATIVA TRANSPORTADORES RESTREPO LTDA.  
"COTRANSRESTREPO"

Nit. 805.028.902-0  
Celular 320 673 21 78 o 312 239 64 58  
Carrera 9 N° 9 45

## JOSE ACEVEDO Y GOMEZ

VEREDA	DESTINO	RECORRIDOS	ESTUDIANTES
RTPO – LA ITALIA	JOSE A. Y GOMEZ	2	35
LA YOLOMBA- ZABALETAS –LA GUAIRA	JOSE A. Y GOMEZ	2	45
EL BARRANCO- ZABALETAS	JOSE A. Y GOMEZ	2	45

  
COOPERATIVA TRANSPORTADORES RESTREPO LTDA  
NIT. 805 028 902 -0



COOPERATIVA TRANSPORTADORES RESTREPO LTDA.  
"COTRANSRESTREPO"

Nit. 805.028.902-0  
Celular 320 673 21 78 o 312 239 64 58  
Carrera 9 N° 9 45

## VEREDA CHONTADURO

VEREDA	DESTINO	RECORRIDOS	ESTUDIANTES
CHONTADURO	RESTREPO	4	12
TRES PUERTAS	RESTREPO	2	8

  
COOPERATIVA TRANSPORTADORES RESTREPO LTDA  
NIT. 805 028 902 -0



COOPERATIVA TRANSPORTADORES RESTREPO LTDA.  
"COTRANSRESTREPO"

Nit. 805.028.902-0  
Celular 320 673 21 78 o 312 239 64 58  
Carrera 9 N° 9 45

## VEREDA CALIMITA

VEREDA	DESTINO	RECORRIDOS	ESTUDIANTES
CALIMITA	RESTREPO	2	8

  
COOPERATIVA TRANSPORTADORES RESTREPO LTDA  
NIT. 805 028 902 -0



COOPERATIVA TRANSPORTADORES RESTREPO LTDA.  
"COTRANSRESTREPO"

Nit. 805.028.902-0  
Celular 320 673 21 78 o 312 239 64 58  
Carrera 9 N° 9 45

## VEREDA AGUALINDA

VEREDA	DESTINO	RECORRIDOS	ESTUDIANTES
AGUALINDA	RESTREPO	2	15

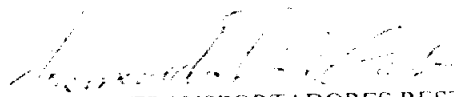
  
COOPERATIVA TRANSPORTADORES RESTREPO LTDA  
NIT. 805 028 902 -0



2025  
MES: 29 Sept - 29 Sept

PLACA: WJ-195

**PROTOCOLO DE INSPECCION DIARIA DE LOS VEHICULOS**  
**Cumplimiento Art 4 Resolución 000315 DEL 06 DE Febrero de 2013**

Cod: SG\_F\_002 version 2

Actualización: 09/05/2025

**LISTA DE CHEQUEO PARA VEHICULOS**

ITEM	CONCEPTO	1	2	3	4	5	6	7	8	9	10	11	12	13	14	15	16	17	18	19	20	21	22	23	24	25	26	27	28	29	30	31	Observaciones			
LUCES	Luces altas	X	X																																	
	Luces bajas	X	X																																	
	Luces Traseras																																			
	Direccionales delanteras																																			
CABINA	Direccionales traseras																																			
	De estacionamiento																																			
	Silleria y tapiceria																																			
	Especjos laterales																																			
	Pito																																			
	Freno de servicio																																			
	Freno de emergencia																																			
	Dirección																																			
	Nivel de combustible																																			
	Cinturón de seguridad																																			
Vidrio frontal																																				
ESTADO MECANICO	Limpia brisas																																			
	Equipo de carretera																																			
	Extintor de incendios																																			
	Documentos del vehiculo																																			
	Limpieza Interior y Exterior																																			
	Presion de llantas																																			
	Presion de llanta de repuesto																																			
	Llantas sin cortacaras																																			
	Suspension																																			
	Llantas sin abultamientos																																			
SUSPENSION Y LLANTAS	Nivel de liquido refrigerante ( Radiador )																																			
	Nivel de Aceite de Motor																																			
	Nivel de liquido de frenos																																			
	Nivel de agua de limpiabrisas																																			
	Nivel de aceite Direccion Hidraulica																																			
	Mangueras																																			
	Estado general del tanque																																			
	Revision de Correas																																			
	Revision bomes de baterias																																			
	Carga de bateria																																			
Fugas de Motor																																				

Equipo de carretera : Gato con capacidad para elevar el vehiculo, Cruceta, Dos señales de carretera en forma de triangulo o tampona de luz amarilla, Botiquin, Extintor, Dos focos para bloquear el vehiculo, Caja herramienta basica, Llanta de repuesto  
 Botiquin : Antisépticos vigentes, Un elemento de corte, Algodón, Gasa estéril, Curas, Esparadrapo o venda elastica, Jabón.  
 Documentos : Licencia de Conduccion, Tarjeta de Operación, Seguro Obligatorio (Soat), Cedula, Revision Techno-Mecanica, FIIEC

Elaborado por: Sebastian Lopez

Verificado por: [Signature]

Marque  Si la inspeccion es positiva  
 Marque  Si la inspeccion es negativa y realice el reporte de fallas

PROTOCOLO DE INSPECCION DIARIA DE LOS VEHICULOS		LISTA DE CHEQUEO PARA VEHICULOS																																		
Cumplimiento Art 4 Resolución 0000315 DEL 06 DE Febrero de 2013		1	2	3	4	5	6	7	8	9	10	11	12	13	14	15	16	17	18	19	20	21	22	23	24	25	26	27	28	29	30	31				
ITEM	CONCEPTO																																			
LUCES	LUCES altas	X																																		
	LUCES bajas	X																																		
	LUCES Traseras	X																																		
	Direccionales delanteras	X																																		
CABINA	Direccionales traseras	X																																		
	De estacionamiento	X																																		
	Sillería y tapicería	X																																		
	Espesios laterales	X																																		
	Pito	X																																		
	Freno de servicio	X																																		
	Freno de emergencia	X																																		
	Dirección	X																																		
	Nivel de combustible	X																																		
	Cinturón de seguridad	X																																		
Vidrio frontal	X																																			
LLANTAS Y SUSPENSION	Limpia brisas	X																																		
	Equipo de carretera	X																																		
	Extintor de incendios	X																																		
	Documentos del vehiculo	X																																		
	Limpieza Interior y Exterior	X																																		
	Presion de llanta de repuesto	X																																		
	Llantas sin corrauras	X																																		
	Suspension	X																																		
	Llantas sin abultamientos	X																																		
	Nivel de liquido refrigerante ( Radiador )	X																																		
ESTADO MECANICO	Nivel de Aceite de Motor	X																																		
	Nivel de liquido de frenos	X																																		
	Nivel de agua de limpiabrisas	X																																		
	Nivel de aceite Direccion Hidraulica	X																																		
	Mangueras	X																																		
Estado general del tanque	X																																			
Revision de Carreas	X																																			
Revision bomes de baterias	X																																			
Carga de bateria	X																																			
Fugas de Motor	X																																			

Equipo de carretera: Gato con capacidad para elevar el vehiculo, Cruceta, Dos señales de carretera en forma de triángulo o lamopara de luz amarilla, Boliquin, Extintor, Dos focos para bloquear el vehiculo, Caja herramienta basica, Llanita de repuesto, Boliquin: Antisepicos vigentes, Un elemento de corte, Algodon, Gasas, Esparadrapo o venda elastica, Jabón, Documentos: Licencia de Conduccion, Tarjeta de Operacion, Seguro Obligatorio Social, Escuela, Revision Tecno-Mecanica, RIJC

Elaborado por: *[Signature]*

Verificado por: *[Signature]*

Marque  Si la inspeccion es positiva  
 Marque  Si la inspeccion es negativa y edite el reporte de fallas

Cod: SG\_F\_002 version 2  
 Actualización: 09/05/2025

PLACA: PAH-363  
 MES: 24 sept 2013  
 2505



PLACA: HA-000  
 S 2025  
 MES: Mayo 2025

**PROTOCOLO DE INSPECCION DIARIA DE LOS VEHICULOS**  
**Cumplimiento Art 4 Resolución 0000315 DEL 06 DE Febrero de 2013**

Cod: SG\_F\_002 version 2  
 Actualización: 09/05/2025

ITEM	CONCEPTO	LISTA DE CHEGUEO PARA VEHICULOS																																				
		1	2	3	4	5	6	7	8	9	10	11	12	13	14	15	16	17	18	19	20	21	22	23	24	25	26	27	28	29	30	31						
LUCES	Luces altas	/	/	/	/	/	/	/	/	/	/	/	/	/	/	/	/	/	/	/	/	/	/	/	/	/	/	/	/	/	/	/	/	/				
	Luces bajas	/	/	/	/	/	/	/	/	/	/	/	/	/	/	/	/	/	/	/	/	/	/	/	/	/	/	/	/	/	/	/	/	/				
	Luces Traseras	/	/	/	/	/	/	/	/	/	/	/	/	/	/	/	/	/	/	/	/	/	/	/	/	/	/	/	/	/	/	/	/	/				
	Direccionales delanteras	/	/	/	/	/	/	/	/	/	/	/	/	/	/	/	/	/	/	/	/	/	/	/	/	/	/	/	/	/	/	/	/	/				
	Direccionales traseras	/	/	/	/	/	/	/	/	/	/	/	/	/	/	/	/	/	/	/	/	/	/	/	/	/	/	/	/	/	/	/	/	/	/			
CABINA	De estacionamiento	/	/	/	/	/	/	/	/	/	/	/	/	/	/	/	/	/	/	/	/	/	/	/	/	/	/	/	/	/	/	/	/	/				
	Silletería y tapicería	/	/	/	/	/	/	/	/	/	/	/	/	/	/	/	/	/	/	/	/	/	/	/	/	/	/	/	/	/	/	/	/	/	/			
	Espejos laterales	/	/	/	/	/	/	/	/	/	/	/	/	/	/	/	/	/	/	/	/	/	/	/	/	/	/	/	/	/	/	/	/	/	/			
	Pito	/	/	/	/	/	/	/	/	/	/	/	/	/	/	/	/	/	/	/	/	/	/	/	/	/	/	/	/	/	/	/	/	/	/			
	Freno de servicio	/	/	/	/	/	/	/	/	/	/	/	/	/	/	/	/	/	/	/	/	/	/	/	/	/	/	/	/	/	/	/	/	/	/			
	Freno de emergencia	/	/	/	/	/	/	/	/	/	/	/	/	/	/	/	/	/	/	/	/	/	/	/	/	/	/	/	/	/	/	/	/	/	/	/		
	Dirección	/	/	/	/	/	/	/	/	/	/	/	/	/	/	/	/	/	/	/	/	/	/	/	/	/	/	/	/	/	/	/	/	/	/	/		
	Nivel de combustible	/	/	/	/	/	/	/	/	/	/	/	/	/	/	/	/	/	/	/	/	/	/	/	/	/	/	/	/	/	/	/	/	/	/	/		
	Cinturón de seguridad	/	/	/	/	/	/	/	/	/	/	/	/	/	/	/	/	/	/	/	/	/	/	/	/	/	/	/	/	/	/	/	/	/	/	/	/	
	Vidrio frontal	/	/	/	/	/	/	/	/	/	/	/	/	/	/	/	/	/	/	/	/	/	/	/	/	/	/	/	/	/	/	/	/	/	/	/	/	
Limpia brisas	/	/	/	/	/	/	/	/	/	/	/	/	/	/	/	/	/	/	/	/	/	/	/	/	/	/	/	/	/	/	/	/	/	/	/	/		
LANTAS Y SUSPENSION	Equipo de carretera	/	/	/	/	/	/	/	/	/	/	/	/	/	/	/	/	/	/	/	/	/	/	/	/	/	/	/	/	/	/	/	/	/	/	/		
	Extintor de incendios	/	/	/	/	/	/	/	/	/	/	/	/	/	/	/	/	/	/	/	/	/	/	/	/	/	/	/	/	/	/	/	/	/	/	/	/	
	Documentos del vehículo	/	/	/	/	/	/	/	/	/	/	/	/	/	/	/	/	/	/	/	/	/	/	/	/	/	/	/	/	/	/	/	/	/	/	/	/	
	Limpieza Interior y Exterior	/	/	/	/	/	/	/	/	/	/	/	/	/	/	/	/	/	/	/	/	/	/	/	/	/	/	/	/	/	/	/	/	/	/	/	/	
	Presion de llantas	/	/	/	/	/	/	/	/	/	/	/	/	/	/	/	/	/	/	/	/	/	/	/	/	/	/	/	/	/	/	/	/	/	/	/	/	
	Presion de llanta de repuesto	/	/	/	/	/	/	/	/	/	/	/	/	/	/	/	/	/	/	/	/	/	/	/	/	/	/	/	/	/	/	/	/	/	/	/	/	
	Llantas sin corrauras	/	/	/	/	/	/	/	/	/	/	/	/	/	/	/	/	/	/	/	/	/	/	/	/	/	/	/	/	/	/	/	/	/	/	/	/	
	Suspension	/	/	/	/	/	/	/	/	/	/	/	/	/	/	/	/	/	/	/	/	/	/	/	/	/	/	/	/	/	/	/	/	/	/	/	/	
	Llantas sin abultamientos	/	/	/	/	/	/	/	/	/	/	/	/	/	/	/	/	/	/	/	/	/	/	/	/	/	/	/	/	/	/	/	/	/	/	/	/	/
	ESTADO MECANICO	Nivel de liquido refrigerante (Radiador)	/	/	/	/	/	/	/	/	/	/	/	/	/	/	/	/	/	/	/	/	/	/	/	/	/	/	/	/	/	/	/	/	/	/	/	/
Nivel de Aceite de Motor		/	/	/	/	/	/	/	/	/	/	/	/	/	/	/	/	/	/	/	/	/	/	/	/	/	/	/	/	/	/	/	/	/	/	/	/	
Nivel de liquido de frenos		/	/	/	/	/	/	/	/	/	/	/	/	/	/	/	/	/	/	/	/	/	/	/	/	/	/	/	/	/	/	/	/	/	/	/	/	
Nivel de agua de limpiabrisas		/	/	/	/	/	/	/	/	/	/	/	/	/	/	/	/	/	/	/	/	/	/	/	/	/	/	/	/	/	/	/	/	/	/	/	/	
Nivel de aceite Direccion Hidraulica		/	/	/	/	/	/	/	/	/	/	/	/	/	/	/	/	/	/	/	/	/	/	/	/	/	/	/	/	/	/	/	/	/	/	/	/	
Mangueras		/	/	/	/	/	/	/	/	/	/	/	/	/	/	/	/	/	/	/	/	/	/	/	/	/	/	/	/	/	/	/	/	/	/	/	/	
Estado general del tanque		/	/	/	/	/	/	/	/	/	/	/	/	/	/	/	/	/	/	/	/	/	/	/	/	/	/	/	/	/	/	/	/	/	/	/	/	/
Revision de Correas		/	/	/	/	/	/	/	/	/	/	/	/	/	/	/	/	/	/	/	/	/	/	/	/	/	/	/	/	/	/	/	/	/	/	/	/	/
Revision bormes de baterias		/	/	/	/	/	/	/	/	/	/	/	/	/	/	/	/	/	/	/	/	/	/	/	/	/	/	/	/	/	/	/	/	/	/	/	/	/
Carga de bateria		/	/	/	/	/	/	/	/	/	/	/	/	/	/	/	/	/	/	/	/	/	/	/	/	/	/	/	/	/	/	/	/	/	/	/	/	/
Fugas de Motor	/	/	/	/	/	/	/	/	/	/	/	/	/	/	/	/	/	/	/	/	/	/	/	/	/	/	/	/	/	/	/	/	/	/	/	/	/	

Equipo de carretera: Gato con capacidad para elevar el vehículo. Cruzeta. Dos señales de carretera en forma de triángulo o lamapara de luz amarilla, Rojoquin, Extintor, Dos focos para bloquear el vehículo. Caja herramienta básica. Llamta de repuesto. Botiquín: Antisépticos vigentes, Un elemento de corte, Algodón, Gasa estéril, Curap, Esparatapa o venda elastico, Jabón. Documentos: Licencia de Condución, Tarjeta de Operación, Seguro Obligatorio (Soat), Cedula, Revision Techno-Mecanica, FUEC

Elaborado por: *[Signature]*  
 Verificado por: *[Signature]*

Marque ✓ Si la inspeccion es positiva  
 Marque ✗ Si la inspeccion es negativa y realice el reporte de fallas



2025

PLACA: ~~335~~ 335 MES: 29 sept - 24 sept

**PROTOCOLO DE INSPECCION DIARIA DE LOS VEHICULOS**  
**Cumplimiento Art 4 Resolución 0000315 DEL 06 DE Febrero de 2013**

Cod: SG\_F\_002 version 2

Actualización: 09/05/2025

**LISTA DE CHEQUEO PARA VEHICULOS**

ITEM	1	2	3	4	5	6	7	8	9	10	11	12	13	14	15	16	17	18	19	20	21	22	23	24	25	26	27	28	29	30	31	Observaciones
LUCES	LUCES ALTAS	V	V	V	V	V	V	V	V	V	V	V	V	V	V	V	V	V	V	V	V	V	V	V	V	V	V	V	V	V	V	
	LUCES BAJAS	V	V	V	V	V	V	V	V	V	V	V	V	V	V	V	V	V	V	V	V	V	V	V	V	V	V	V	V	V	V	
	LUCES TRASERAS	V	X	X	X	V	V	V	V	V	V	V	V	V	V	V	V	V	V	V	V	V	V	V	V	V	V	V	V	V	V	
	Direccionales delanteras	V	X	X	X	V	V	V	V	V	V	V	V	V	V	V	V	V	V	V	V	V	V	V	V	V	V	V	V	V	V	
CABINA	Direccionales traseras	V	V	V	V	V	V	V	V	V	V	V	V	V	V	V	V	V	V	V	V	V	V	V	V	V	V	V	V	V		
	De estacionamiento	V	V	V	V	V	V	V	V	V	V	V	V	V	V	V	V	V	V	V	V	V	V	V	V	V	V	V	V	V		
	Silleria y tapiceria	V	V	V	V	V	V	V	V	V	V	V	V	V	V	V	V	V	V	V	V	V	V	V	V	V	V	V	V	V		
	Espejos laterales	V	V	V	V	V	V	V	V	V	V	V	V	V	V	V	V	V	V	V	V	V	V	V	V	V	V	V	V	V		
	Pito	V	V	V	V	V	V	V	V	V	V	V	V	V	V	V	V	V	V	V	V	V	V	V	V	V	V	V	V	V		
	Freno de servicio	V	V	V	V	V	V	V	V	V	V	V	V	V	V	V	V	V	V	V	V	V	V	V	V	V	V	V	V	V		
	Freno de emergencia	V	V	V	V	V	V	V	V	V	V	V	V	V	V	V	V	V	V	V	V	V	V	V	V	V	V	V	V	V		
	Dirección	N/A	N/A	N/A	N/A	N/A	N/A	N/A	N/A	N/A	N/A	N/A	N/A	N/A	N/A	N/A	N/A	N/A	N/A	N/A	N/A	N/A	N/A	N/A	N/A	N/A	N/A	N/A	N/A	N/A	N/A	
	Nivel de combustible	V	V	V	V	V	V	V	V	V	V	V	V	V	V	V	V	V	V	V	V	V	V	V	V	V	V	V	V	V	V	
	Cinturón de seguridad	V	X	X	X	V	V	V	V	V	V	V	V	V	V	V	V	V	V	V	V	V	V	V	V	V	V	V	V	V	V	
Vidrio frontal	V	V	V	V	V	V	V	V	V	V	V	V	V	V	V	V	V	V	V	V	V	V	V	V	V	V	V	V	V	V		
ESTADO MECANICO	Limpia brisas	V	V	V	V	V	V	V	V	V	V	V	V	V	V	V	V	V	V	V	V	V	V	V	V	V	V	V	V	V		
	Equipo de carretera	V	V	V	V	V	V	V	V	V	V	V	V	V	V	V	V	V	V	V	V	V	V	V	V	V	V	V	V	V		
	Extintor de incendios	V	V	V	V	V	V	V	V	V	V	V	V	V	V	V	V	V	V	V	V	V	V	V	V	V	V	V	V	V		
	Documentos del vehiculo	V	V	V	V	V	V	V	V	V	V	V	V	V	V	V	V	V	V	V	V	V	V	V	V	V	V	V	V	V		
	Limpieza interior y exterior	V	V	V	V	V	V	V	V	V	V	V	V	V	V	V	V	V	V	V	V	V	V	V	V	V	V	V	V	V		
	Prestion de llantas	V	V	V	V	V	V	V	V	V	V	V	V	V	V	V	V	V	V	V	V	V	V	V	V	V	V	V	V	V		
	Presion de llanta de repuesto	V	V	V	V	V	V	V	V	V	V	V	V	V	V	V	V	V	V	V	V	V	V	V	V	V	V	V	V	V		
	Llantas sin abultamientos	V	V	V	V	V	V	V	V	V	V	V	V	V	V	V	V	V	V	V	V	V	V	V	V	V	V	V	V	V		
	Nivel de liquido refrigerante ( Radiador )	V	V	V	V	V	V	V	V	V	V	V	V	V	V	V	V	V	V	V	V	V	V	V	V	V	V	V	V	V		
	Nivel de Aceite de Motor	V	V	V	V	V	V	V	V	V	V	V	V	V	V	V	V	V	V	V	V	V	V	V	V	V	V	V	V	V		
SUSPENSION Y LLANTAS	Nivel de liquido de frenos	V	V	V	V	V	V	V	V	V	V	V	V	V	V	V	V	V	V	V	V	V	V	V	V	V	V	V	V			
	Nivel de liquido de agua de limpiabrisas	V	V	V	V	V	V	V	V	V	V	V	V	V	V	V	V	V	V	V	V	V	V	V	V	V	V	V	V			
	Nivel de aceite Direccion Hidraulica	N/A	N/A	N/A	N/A	N/A	N/A	N/A	N/A	N/A	N/A	N/A	N/A	N/A	N/A	N/A	N/A	N/A	N/A	N/A	N/A	N/A	N/A	N/A	N/A	N/A	N/A	N/A	N/A	N/A		
	Mangueras	V	V	V	V	V	V	V	V	V	V	V	V	V	V	V	V	V	V	V	V	V	V	V	V	V	V	V	V	V		
	Estado general del tanque	V	V	V	V	V	V	V	V	V	V	V	V	V	V	V	V	V	V	V	V	V	V	V	V	V	V	V	V	V		
	Revision de Correas	V	V	V	V	V	V	V	V	V	V	V	V	V	V	V	V	V	V	V	V	V	V	V	V	V	V	V	V	V		
	Revision baines de baterias	V	V	V	V	V	V	V	V	V	V	V	V	V	V	V	V	V	V	V	V	V	V	V	V	V	V	V	V	V		
	Carga de bateria	V	V	V	V	V	V	V	V	V	V	V	V	V	V	V	V	V	V	V	V	V	V	V	V	V	V	V	V	V		
	Fugas de motor	V	V	V	V	V	V	V	V	V	V	V	V	V	V	V	V	V	V	V	V	V	V	V	V	V	V	V	V	V		

Equipo de carretera : Gato con capacidad para elevar el vehiculo, Chuceta, Dos señales de carretera en forma de triángulo o lamapara de luz amarilla, Botiquin, Extintor, Dos focos para bloquear el vehiculo, Caja herramienta basica, Llanta de repuesto, Botiquin, Antisiplos vigentes, Un elemento de corte, Algodon, Gasa estéril, Curas, Esparadrapo o venda elastica, Jabón, Documentos : Licencia de Conduccion, Tarjeta de Operacion, Seguro Obligatorio (Soat), Cedula, Revision Techno-Mecanica, FUEC

Verificado por:

Elaborado por:

Si la inspeccion es positiva

Si la inspeccion es negativa y realiza el reporte de fallas

Ataque

Marque

123



2025

PLACA: GT 5427 MES: Agosto 29 Sept.

**PROTOCOLO DE INSPECCION DIARIA DE LOS VEHICULOS**  
**Cumplimiento Art 4 Resolución 0000315 DEL 06 DE Febrero de 2013**

Cod: SG\_F\_002 version 2

Actualización: 07/05/2025

**LISTA DE CHEQUEO PARA VEHICULOS**

ITEM	CONCEPTO	1	2	3	4	5	6	7	8	9	10	11	12	13	14	15	16	17	18	19	20	21	22	23	24	25	26	27	28	29	30	31	Observaciones	
LUCES	LUCES ALTAS	V	V	V	V	V	V	V	V	V	V	V	V	V	V	V	V	V	V	V	V	V	V	V	V	V	V	V	V	V	V	V	V	
	LUCES BAJAS	V	V	V	V	V	V	V	V	V	V	V	V	V	V	V	V	V	V	V	V	V	V	V	V	V	V	V	V	V	V	V	V	
LUCES	Luces Traseras	V	X	X	V	V	V	V	V	V	V	V	V	V	V	V	V	V	V	V	V	V	V	V	V	V	V	V	V	V	V	V		
	Direccionales delanteras	V	X	X	V	V	V	V	V	V	V	V	V	V	V	V	V	V	V	V	V	V	V	V	V	V	V	V	V	V	V	V		
	Direccionales traseras	V	V	V	V	V	V	V	V	V	V	V	V	V	V	V	V	V	V	V	V	V	V	V	V	V	V	V	V	V	V	V	V	
	de estacionamiento	V	V	V	V	V	V	V	V	V	V	V	V	V	V	V	V	V	V	V	V	V	V	V	V	V	V	V	V	V	V	V	V	
CABINA	Silletería y tapicería	V	V	V	V	V	V	V	V	V	V	V	V	V	V	V	V	V	V	V	V	V	V	V	V	V	V	V	V	V	V	V	V	
	Especjes laterales	V	V	V	V	V	V	V	V	V	V	V	V	V	V	V	V	V	V	V	V	V	V	V	V	V	V	V	V	V	V	V	V	
	Pito	V	V	V	V	V	V	V	V	V	V	V	V	V	V	V	V	V	V	V	V	V	V	V	V	V	V	V	V	V	V	V	V	
	Freno de servicio	V	V	V	V	V	V	V	V	V	V	V	V	V	V	V	V	V	V	V	V	V	V	V	V	V	V	V	V	V	V	V	V	
	Freno de emergencia	V	V	V	V	V	V	V	V	V	V	V	V	V	V	V	V	V	V	V	V	V	V	V	V	V	V	V	V	V	V	V	V	
	Dirección	V	V	V	V	V	V	V	V	V	V	V	V	V	V	V	V	V	V	V	V	V	V	V	V	V	V	V	V	V	V	V	V	
	Nivel de combustible	V	V	V	V	V	V	V	V	V	V	V	V	V	V	V	V	V	V	V	V	V	V	V	V	V	V	V	V	V	V	V	V	
	Cinturón de seguridad	V	X	X	X	V	V	V	V	V	V	V	V	V	V	V	V	V	V	V	V	V	V	V	V	V	V	V	V	V	V	V	V	
	Vidrio frontal	V	V	V	V	V	V	V	V	V	V	V	V	V	V	V	V	V	V	V	V	V	V	V	V	V	V	V	V	V	V	V	V	
	Limpia brisas	V	V	V	V	V	V	V	V	V	V	V	V	V	V	V	V	V	V	V	V	V	V	V	V	V	V	V	V	V	V	V	V	
ESTADO MECANICO	Equipo de carretera	V	V	V	V	V	V	V	V	V	V	V	V	V	V	V	V	V	V	V	V	V	V	V	V	V	V	V	V	V	V	V	V	
	Extintor de incendios	V	V	V	V	V	V	V	V	V	V	V	V	V	V	V	V	V	V	V	V	V	V	V	V	V	V	V	V	V	V	V	V	
	Documentos del vehiculo	V	V	V	V	V	V	V	V	V	V	V	V	V	V	V	V	V	V	V	V	V	V	V	V	V	V	V	V	V	V	V	V	
	Limpieza interior y exterior	V	V	V	V	V	V	V	V	V	V	V	V	V	V	V	V	V	V	V	V	V	V	V	V	V	V	V	V	V	V	V	V	
	Prestoi de llantas	V	V	V	V	V	V	V	V	V	V	V	V	V	V	V	V	V	V	V	V	V	V	V	V	V	V	V	V	V	V	V	V	
	Presion de llanta de repuesto	V	V	V	V	V	V	V	V	V	V	V	V	V	V	V	V	V	V	V	V	V	V	V	V	V	V	V	V	V	V	V	V	
	Llantas sin corrauras	V	V	V	V	V	V	V	V	V	V	V	V	V	V	V	V	V	V	V	V	V	V	V	V	V	V	V	V	V	V	V	V	
	Suspension	V	V	V	V	V	V	V	V	V	V	V	V	V	V	V	V	V	V	V	V	V	V	V	V	V	V	V	V	V	V	V	V	
	Llantas sin abultamientos	V	V	V	V	V	V	V	V	V	V	V	V	V	V	V	V	V	V	V	V	V	V	V	V	V	V	V	V	V	V	V	V	
	Nivel de liquido refrigerante ( Radiador )	V	V	V	V	V	V	V	V	V	V	V	V	V	V	V	V	V	V	V	V	V	V	V	V	V	V	V	V	V	V	V	V	
ESTADO MECANICO	Nivel de Aceite de Motor	V	V	V	V	V	V	V	V	V	V	V	V	V	V	V	V	V	V	V	V	V	V	V	V	V	V	V	V	V	V	V	V	
	Nivel de liquido de frenos	V	V	V	V	V	V	V	V	V	V	V	V	V	V	V	V	V	V	V	V	V	V	V	V	V	V	V	V	V	V	V	V	
	Nivel de agua de limpiabrisas	V	V	V	V	V	V	V	V	V	V	V	V	V	V	V	V	V	V	V	V	V	V	V	V	V	V	V	V	V	V	V	V	
	Nivel de aceite Direccion Hidraulica	V	V	V	V	V	V	V	V	V	V	V	V	V	V	V	V	V	V	V	V	V	V	V	V	V	V	V	V	V	V	V	V	
	Mangueras	V	V	V	V	V	V	V	V	V	V	V	V	V	V	V	V	V	V	V	V	V	V	V	V	V	V	V	V	V	V	V	V	
	Estado general del tanque	V	V	V	V	V	V	V	V	V	V	V	V	V	V	V	V	V	V	V	V	V	V	V	V	V	V	V	V	V	V	V	V	
ESTADO MECANICO	Revision de Correas	V	V	V	V	V	V	V	V	V	V	V	V	V	V	V	V	V	V	V	V	V	V	V	V	V	V	V	V	V	V	V	V	
	Revision bomes de baterias	V	V	V	V	V	V	V	V	V	V	V	V	V	V	V	V	V	V	V	V	V	V	V	V	V	V	V	V	V	V	V	V	
ESTADO MECANICO	Carga de bateria	V	V	V	V	V	V	V	V	V	V	V	V	V	V	V	V	V	V	V	V	V	V	V	V	V	V	V	V	V	V	V	V	
	Fugas de motor	V	V	V	V	V	V	V	V	V	V	V	V	V	V	V	V	V	V	V	V	V	V	V	V	V	V	V	V	V	V	V	V	

Equipo de carretera : Gallo con capacidad para elevar el vehiculo, Cruzeta, Dos señales de carretera en forma de triángulo o llamapara de luz amarilla, Botiquin, Extintor, Dos focos para iluminar el vehiculo, Caja herramienta basica, Llanta de repuesto, Boliquin, Antisepticos, Vigentes, Un elemento de corte, Algodon, Cosa esteria, Curas, Esparadrapo o venda elastica, Jabon.

Documentos : Licencia de Conduccion, Tarjeta de Operacion, Seguro Obligatorio (Soat), Cedula, Revision Tecno-Mecanica, FUEC

Elaborado por: Jose Jorade  
 Verificado por: [Signature]

Marque  Si la inspeccion es positiva  
 Marque  Si la inspeccion es negativa y realice el reporte de fallas



2025

MES: 29 Agosto - 19 Sept

PLACA: XE-284

**PROTOCOLO DE INSPECCION DIARIA DE LOS VEHICULOS**  
**Cumplimiento Art 4 Resolución 0000315 DEL 06 DE Febrero de 2013**

Cod: SG\_F\_002 version 2

Actualización: 09/05/2025

**LISTA DE CHEQUEO PARA VEHICULOS**

ITEM	CONCEPTO	1	2	3	4	5	6	7	8	9	10	11	12	13	14	15	16	17	18	19	20	21	22	23	24	25	26	27	28	29	30	31	Observaciones		
LUCES	LUCES ALTAS	V	V	V	V	V	V	V	V	V	V	V	V	V	V	V	V	V	V	V	V	V	V	V	V	V	V	V	V	V	V	V	V		
	LUCES BAJAS	V	V	V	V	V	V	V	V	V	V	V	V	V	V	V	V	V	V	V	V	V	V	V	V	V	V	V	V	V	V	V	V		
	LUCES TRASERAS	V	X	X	X	X	X	X	X	X	X	X	X	X	X	X	X	X	X	X	X	X	X	X	X	X	X	X	X	X	X	X	X		
	Direccionales delanteras	V	V	V	V	V	V	V	V	V	V	V	V	V	V	V	V	V	V	V	V	V	V	V	V	V	V	V	V	V	V	V	V		
CABINA	Direccionales traseras	V	V	V	V	V	V	V	V	V	V	V	V	V	V	V	V	V	V	V	V	V	V	V	V	V	V	V	V	V	V	V			
	De estacionamiento	V	V	V	V	V	V	V	V	V	V	V	V	V	V	V	V	V	V	V	V	V	V	V	V	V	V	V	V	V	V	V			
	Silletería y tapicería	V	V	V	V	V	V	V	V	V	V	V	V	V	V	V	V	V	V	V	V	V	V	V	V	V	V	V	V	V	V	V	V		
	Espejos laterales	V	V	V	V	V	V	V	V	V	V	V	V	V	V	V	V	V	V	V	V	V	V	V	V	V	V	V	V	V	V	V	V		
	Pito	V	V	V	V	V	V	V	V	V	V	V	V	V	V	V	V	V	V	V	V	V	V	V	V	V	V	V	V	V	V	V	V		
	Freno de servicio	V	V	V	V	V	V	V	V	V	V	V	V	V	V	V	V	V	V	V	V	V	V	V	V	V	V	V	V	V	V	V	V		
	Freno de emergencia	X	N/A	N/A	N/A	N/A	N/A	N/A	N/A	N/A	N/A	N/A	N/A	N/A	N/A	N/A	N/A	N/A	N/A	N/A	N/A	N/A	N/A	N/A	N/A	N/A	N/A	N/A	N/A	N/A	N/A	N/A	N/A		
	Dirección	V	V	V	V	V	V	V	V	V	V	V	V	V	V	V	V	V	V	V	V	V	V	V	V	V	V	V	V	V	V	V	V	V	
	Nivel de combustible	V	V	V	V	V	V	V	V	V	V	V	V	V	V	V	V	V	V	V	V	V	V	V	V	V	V	V	V	V	V	V	V	V	
	Cinturón de seguridad	V	X	X	X	X	X	X	X	X	X	X	X	X	X	X	X	X	X	X	X	X	X	X	X	X	X	X	X	X	X	X	X	X	
	Vidrio frontal	V	V	V	V	V	V	V	V	V	V	V	V	V	V	V	V	V	V	V	V	V	V	V	V	V	V	V	V	V	V	V	V	V	
	Limpia brisas	V	V	V	V	V	V	V	V	V	V	V	V	V	V	V	V	V	V	V	V	V	V	V	V	V	V	V	V	V	V	V	V	V	
Equipo de carretera	V	V	V	V	V	V	V	V	V	V	V	V	V	V	V	V	V	V	V	V	V	V	V	V	V	V	V	V	V	V	V	V	V		
Extintor de incendios	V	V	V	V	V	V	V	V	V	V	V	V	V	V	V	V	V	V	V	V	V	V	V	V	V	V	V	V	V	V	V	V	V		
Documentos del vehículo	V	V	V	V	V	V	V	V	V	V	V	V	V	V	V	V	V	V	V	V	V	V	V	V	V	V	V	V	V	V	V	V	V		
Limpieza interior y exterior	V	V	V	V	V	V	V	V	V	V	V	V	V	V	V	V	V	V	V	V	V	V	V	V	V	V	V	V	V	V	V	V	V		
Presión de llantas	V	V	V	V	V	V	V	V	V	V	V	V	V	V	V	V	V	V	V	V	V	V	V	V	V	V	V	V	V	V	V	V	V		
Presión de llanta de repuesto	V	V	V	V	V	V	V	V	V	V	V	V	V	V	V	V	V	V	V	V	V	V	V	V	V	V	V	V	V	V	V	V	V		
Llantas sin contornos	V	V	V	V	V	V	V	V	V	V	V	V	V	V	V	V	V	V	V	V	V	V	V	V	V	V	V	V	V	V	V	V	V		
Suspension	V	V	V	V	V	V	V	V	V	V	V	V	V	V	V	V	V	V	V	V	V	V	V	V	V	V	V	V	V	V	V	V	V		
Llantas sin abultamientos	V	V	V	V	V	V	V	V	V	V	V	V	V	V	V	V	V	V	V	V	V	V	V	V	V	V	V	V	V	V	V	V	V		
Nivel de liquido refrigerante ( Radiador )	V	V	V	V	V	V	V	V	V	V	V	V	V	V	V	V	V	V	V	V	V	V	V	V	V	V	V	V	V	V	V	V	V		
Nivel de Aceite de Motor	V	V	V	V	V	V	V	V	V	V	V	V	V	V	V	V	V	V	V	V	V	V	V	V	V	V	V	V	V	V	V	V	V		
Nivel de liquido de frenos	V	V	V	V	V	V	V	V	V	V	V	V	V	V	V	V	V	V	V	V	V	V	V	V	V	V	V	V	V	V	V	V	V		
Nivel de agua de limpiabrisas	V	V	V	V	V	V	V	V	V	V	V	V	V	V	V	V	V	V	V	V	V	V	V	V	V	V	V	V	V	V	V	V	V		
Nivel de aceite Direccion Hidraulica	X	N/A	N/A	N/A	N/A	N/A	N/A	N/A	N/A	N/A	N/A	N/A	N/A	N/A	N/A	N/A	N/A	N/A	N/A	N/A	N/A	N/A	N/A	N/A	N/A	N/A	N/A	N/A	N/A	N/A	N/A	N/A	N/A		
Mangueras	V	V	V	V	V	V	V	V	V	V	V	V	V	V	V	V	V	V	V	V	V	V	V	V	V	V	V	V	V	V	V	V	V		
Estado general del tanque	V	V	V	V	V	V	V	V	V	V	V	V	V	V	V	V	V	V	V	V	V	V	V	V	V	V	V	V	V	V	V	V	V		
Revisión de Correos	V	V	V	V	V	V	V	V	V	V	V	V	V	V	V	V	V	V	V	V	V	V	V	V	V	V	V	V	V	V	V	V	V		
Revisión bormes de baterías	V	V	V	V	V	V	V	V	V	V	V	V	V	V	V	V	V	V	V	V	V	V	V	V	V	V	V	V	V	V	V	V	V		
Carga de batería	V	V	V	V	V	V	V	V	V	V	V	V	V	V	V	V	V	V	V	V	V	V	V	V	V	V	V	V	V	V	V	V	V		
FUGAS DE MOTOR	V	V	V	V	V	V	V	V	V	V	V	V	V	V	V	V	V	V	V	V	V	V	V	V	V	V	V	V	V	V	V	V	V	V	

Equipo de carretera : Gato con capacidad para elevar el vehículo, Cruceña, Dos señales de carretera en forma de triángulo o lamapara de luz amarilla, Botiquin, Extintor, Dos focos para bloquear el vehículo, Caja herramienta basica, Llanta de repuesto  
 Botiquin: Antisépticos vigentes, un elemento de corte, Algodón, Gasa estéril, Curas, Esparadrapo o venda elastica, Jabón.  
 Documentos : Licencia de Conducción, Tarjeta de Operación, Seguro Obligatorio (Seguro), Cedula, Revisión Técnica-Mecánica, FUEC

Verificado por: *[Signature]*

Elaborado por: *[Signature]*

Marque  Si la inspección es positiva  
 Marque  Si la inspección es negativa y realice el reporte de fallas



2025

PLACA: DEB-4152 MES: 24 agosto 2452pt

**PROTOCOLO DE INSPECCION DIARIA DE LOS VEHICULOS**  
**Cumplimiento Art 4 Resolución 0000315 DEL 06 DE Febrero de 2013**

Cod: SG\_F\_002 version 2

Actualización: 09/05/2025

**LISTA DE CHEQUEO PARA VEHICULOS**

ITEM	CONCEPTO	1	2	3	4	5	6	7	8	9	10	11	12	13	14	15	16	17	18	19	20	21	22	23	24	25	26	27	28	29	30	31	Observaciones	
LUCES	LUCES altas	V	V	V	V	V	V	V	V	V	V	V	V	V	V	V	V	V	V	V	V	V	V	V	V	V	V	V	V	V	V	V		
	LUCES bajas	V	V	V	V	V	V	V	V	V	V	V	V	V	V	V	V	V	V	V	V	V	V	V	V	V	V	V	V	V	V	V		
	LUCES Traseras	V	V	V	V	V	V	V	V	V	V	V	V	V	V	V	V	V	V	V	V	V	V	V	V	V	V	V	V	V	V	V		
	Direccionales delanteras	V	V	V	V	V	V	V	V	V	V	V	V	V	V	V	V	V	V	V	V	V	V	V	V	V	V	V	V	V	V	V		
CABINA	Direccionales traseras	V	V	V	V	V	V	V	V	V	V	V	V	V	V	V	V	V	V	V	V	V	V	V	V	V	V	V	V	V	V			
	De extraccionamiento	V	V	V	V	V	V	V	V	V	V	V	V	V	V	V	V	V	V	V	V	V	V	V	V	V	V	V	V	V	V			
	Silleteria y tapiceria	V	V	V	V	V	V	V	V	V	V	V	V	V	V	V	V	V	V	V	V	V	V	V	V	V	V	V	V	V	V			
	Espejos laterales	V	V	V	V	V	V	V	V	V	V	V	V	V	V	V	V	V	V	V	V	V	V	V	V	V	V	V	V	V	V			
	Pito	V	V	V	V	V	V	V	V	V	V	V	V	V	V	V	V	V	V	V	V	V	V	V	V	V	V	V	V	V	V			
	Freno de servicio	V	V	V	V	V	V	V	V	V	V	V	V	V	V	V	V	V	V	V	V	V	V	V	V	V	V	V	V	V	V			
	Freno de emergencia	V	V	V	V	V	V	V	V	V	V	V	V	V	V	V	V	V	V	V	V	V	V	V	V	V	V	V	V	V	V			
	Dirección	V	V	V	V	V	V	V	V	V	V	V	V	V	V	V	V	V	V	V	V	V	V	V	V	V	V	V	V	V	V			
	Nivel de combustible	V	V	V	V	V	V	V	V	V	V	V	V	V	V	V	V	V	V	V	V	V	V	V	V	V	V	V	V	V	V			
	Cinturón de seguridad	V	V	V	V	V	V	V	V	V	V	V	V	V	V	V	V	V	V	V	V	V	V	V	V	V	V	V	V	V	V			
	Vidrio frontal	V	V	V	V	V	V	V	V	V	V	V	V	V	V	V	V	V	V	V	V	V	V	V	V	V	V	V	V	V	V			
	Limpia brisas	V	V	V	V	V	V	V	V	V	V	V	V	V	V	V	V	V	V	V	V	V	V	V	V	V	V	V	V	V	V			
LANTAS Y SUSPENSION	Equipo de carretera	V	V	V	V	V	V	V	V	V	V	V	V	V	V	V	V	V	V	V	V	V	V	V	V	V	V	V	V	V				
	Extintor de incendios	V	V	V	V	V	V	V	V	V	V	V	V	V	V	V	V	V	V	V	V	V	V	V	V	V	V	V	V	V				
	Documentos del vehiculo	V	V	V	V	V	V	V	V	V	V	V	V	V	V	V	V	V	V	V	V	V	V	V	V	V	V	V	V	V				
	Limpieza interior y exterior	V	V	V	V	V	V	V	V	V	V	V	V	V	V	V	V	V	V	V	V	V	V	V	V	V	V	V	V	V				
	Presion de llantas	V	V	V	V	V	V	V	V	V	V	V	V	V	V	V	V	V	V	V	V	V	V	V	V	V	V	V	V	V				
	Presion de llanta de repuesto	V	V	V	V	V	V	V	V	V	V	V	V	V	V	V	V	V	V	V	V	V	V	V	V	V	V	V	V	V				
	Llantas sin corrauras	V	V	V	V	V	V	V	V	V	V	V	V	V	V	V	V	V	V	V	V	V	V	V	V	V	V	V	V	V				
	suspension	V	V	V	V	V	V	V	V	V	V	V	V	V	V	V	V	V	V	V	V	V	V	V	V	V	V	V	V	V				
	Llantas sin abultamientos	V	V	V	V	V	V	V	V	V	V	V	V	V	V	V	V	V	V	V	V	V	V	V	V	V	V	V	V	V				
	Nivel de liquido refrigerante ( Radiador )	V	V	V	V	V	V	V	V	V	V	V	V	V	V	V	V	V	V	V	V	V	V	V	V	V	V	V	V	V				
ESTADO MECANICO	Nivel de Aceite de Motor	V	V	V	V	V	V	V	V	V	V	V	V	V	V	V	V	V	V	V	V	V	V	V	V	V	V	V	V	V				
	Nivel de liquido de frenos	V	V	V	V	V	V	V	V	V	V	V	V	V	V	V	V	V	V	V	V	V	V	V	V	V	V	V	V	V				
	Nivel de liquido de agua de limpiabrisas	V	V	V	V	V	V	V	V	V	V	V	V	V	V	V	V	V	V	V	V	V	V	V	V	V	V	V	V	V				
	Nivel de aceite Direccion Hidraulica	V	V	V	V	V	V	V	V	V	V	V	V	V	V	V	V	V	V	V	V	V	V	V	V	V	V	V	V	V				
	Mangueras	V	V	V	V	V	V	V	V	V	V	V	V	V	V	V	V	V	V	V	V	V	V	V	V	V	V	V	V	V				
	Estado general del tanque	V	V	V	V	V	V	V	V	V	V	V	V	V	V	V	V	V	V	V	V	V	V	V	V	V	V	V	V	V				
	Revision de Carreas	V	V	V	V	V	V	V	V	V	V	V	V	V	V	V	V	V	V	V	V	V	V	V	V	V	V	V	V	V				
	Revision baines de baterias	V	V	V	V	V	V	V	V	V	V	V	V	V	V	V	V	V	V	V	V	V	V	V	V	V	V	V	V	V				
	Carga de bateria	V	V	V	V	V	V	V	V	V	V	V	V	V	V	V	V	V	V	V	V	V	V	V	V	V	V	V	V	V				
	Fugas de Motor	V	V	V	V	V	V	V	V	V	V	V	V	V	V	V	V	V	V	V	V	V	V	V	V	V	V	V	V	V				

Equipo de carretera: Gallo con capacidad para elevar el vehiculo, Chucula, Dos señales de carretera en forma de triángulo o lamapara de luz amarilla, Botiquin, Estéril, Dos focos para bloquear el vehiculo, Caja herramienta basica, Llanta de repuesto, Botiquin, Antisépticos vigentes, Un elemento de corte, Algodón, Casa esteril, Curas, Esparadrapo o venda elastica, Jabón, Documentos: Licencia de Conduccion, Tarjeta de Operacion, Seguro Obligatorio (Soati), Cedula, Revision Techno-Mecanica, RUEC

Elaborado por: Hugo Alexander Ortega

Verificado por: [Signature]

Marque  Si la inspeccion es positiva  
 Marque  Si la inspeccion es negativa y realice el reporte de fallas



2015  
MES: Agosto 29 Sept 29

PLACA: **NOVE-047**

**PROTOCOLO DE INSPECCION DIARIA DE LOS VEHICULOS**  
Cumplimiento Art 4 Resolución 0000315 DEL 06 DE Febrero de 2013

Cod: SG\_F\_002 version 2

Actualización: 09/05/2025

**LISTA DE CHEQUEO PARA VEHICULOS**

ITEM	CONCEPTO	1	2	3	4	5	6	7	8	9	10	11	12	13	14	15	16	17	18	19	20	21	22	23	24	25	26	27	28	29	30	31	Observaciones			
LUCES	LUCES ALTAS	V	V	V	V	V	V	V	V	V	V	V	V	V	V	V	V	V	V	V	V	V	V	V	V	V	V	V	V	V	V	V	V			
	LUCES BAJAS	V	V	V	V	V	V	V	V	V	V	V	V	V	V	V	V	V	V	V	V	V	V	V	V	V	V	V	V	V	V	V	V			
	LUCES TRASERAS	V	V	V	V	V	V	V	V	V	V	V	V	V	V	V	V	V	V	V	V	V	V	V	V	V	V	V	V	V	V	V	V			
	Direccionales delanteras	V	V	V	V	V	V	V	V	V	V	V	V	V	V	V	V	V	V	V	V	V	V	V	V	V	V	V	V	V	V	V	V			
CABINA	Direccionales traseras de estacionamiento	V	V	V	V	V	V	V	V	V	V	V	V	V	V	V	V	V	V	V	V	V	V	V	V	V	V	V	V	V	V	V	V			
	Silletería y tapicería	V	V	V	V	V	V	V	V	V	V	V	V	V	V	V	V	V	V	V	V	V	V	V	V	V	V	V	V	V	V	V	V			
	Espejos laterales	V	V	V	V	V	V	V	V	V	V	V	V	V	V	V	V	V	V	V	V	V	V	V	V	V	V	V	V	V	V	V	V			
	Pito	V	V	V	V	V	V	V	V	V	V	V	V	V	V	V	V	V	V	V	V	V	V	V	V	V	V	V	V	V	V	V	V			
	Freno de servicio	V	V	V	V	V	V	V	V	V	V	V	V	V	V	V	V	V	V	V	V	V	V	V	V	V	V	V	V	V	V	V	V			
	Freno de emergencia	V	V	V	V	V	V	V	V	V	V	V	V	V	V	V	V	V	V	V	V	V	V	V	V	V	V	V	V	V	V	V	V			
	Dirección	V	V	V	V	V	V	V	V	V	V	V	V	V	V	V	V	V	V	V	V	V	V	V	V	V	V	V	V	V	V	V	V			
	Nivel de combustible	V	V	V	V	V	V	V	V	V	V	V	V	V	V	V	V	V	V	V	V	V	V	V	V	V	V	V	V	V	V	V	V	V		
	Cinturón de seguridad	V	V	V	V	V	V	V	V	V	V	V	V	V	V	V	V	V	V	V	V	V	V	V	V	V	V	V	V	V	V	V	V	V		
	Vidrio frontal	V	V	V	V	V	V	V	V	V	V	V	V	V	V	V	V	V	V	V	V	V	V	V	V	V	V	V	V	V	V	V	V	V		
LANTAS Y SUSPENSION	Limpia brisas	V	V	V	V	V	V	V	V	V	V	V	V	V	V	V	V	V	V	V	V	V	V	V	V	V	V	V	V	V	V	V	V			
	Equipo de carretera	V	V	V	V	V	V	V	V	V	V	V	V	V	V	V	V	V	V	V	V	V	V	V	V	V	V	V	V	V	V	V	V			
	Extintor de incendios	V	V	V	V	V	V	V	V	V	V	V	V	V	V	V	V	V	V	V	V	V	V	V	V	V	V	V	V	V	V	V	V			
	Documentos del vehículo	V	V	V	V	V	V	V	V	V	V	V	V	V	V	V	V	V	V	V	V	V	V	V	V	V	V	V	V	V	V	V	V	V		
	Limpieza interior y exterior	V	V	V	V	V	V	V	V	V	V	V	V	V	V	V	V	V	V	V	V	V	V	V	V	V	V	V	V	V	V	V	V	V		
	Presión de llantas	V	V	V	V	V	V	V	V	V	V	V	V	V	V	V	V	V	V	V	V	V	V	V	V	V	V	V	V	V	V	V	V			
	Presion de llanta de repuesto	V	V	V	V	V	V	V	V	V	V	V	V	V	V	V	V	V	V	V	V	V	V	V	V	V	V	V	V	V	V	V	V			
	Llantas sin corrauras	V	V	V	V	V	V	V	V	V	V	V	V	V	V	V	V	V	V	V	V	V	V	V	V	V	V	V	V	V	V	V	V			
	Suspension	V	V	V	V	V	V	V	V	V	V	V	V	V	V	V	V	V	V	V	V	V	V	V	V	V	V	V	V	V	V	V	V			
	Llantas sin abultamientos	V	V	V	V	V	V	V	V	V	V	V	V	V	V	V	V	V	V	V	V	V	V	V	V	V	V	V	V	V	V	V	V	V		
ESTADO MECANICO	Nivel de liquido refrigerante ( Radiador )	V	V	V	V	V	V	V	V	V	V	V	V	V	V	V	V	V	V	V	V	V	V	V	V	V	V	V	V	V	V	V	V			
	Nivel de Aceite de Motor	V	V	V	V	V	V	V	V	V	V	V	V	V	V	V	V	V	V	V	V	V	V	V	V	V	V	V	V	V	V	V	V			
	Nivel de liquido de frenos	V	V	V	V	V	V	V	V	V	V	V	V	V	V	V	V	V	V	V	V	V	V	V	V	V	V	V	V	V	V	V	V			
	Nivel de agua de limpiabrisas	V	V	V	V	V	V	V	V	V	V	V	V	V	V	V	V	V	V	V	V	V	V	V	V	V	V	V	V	V	V	V	V			
	Nivel de aceite Direccion Hidraulica	V	V	V	V	V	V	V	V	V	V	V	V	V	V	V	V	V	V	V	V	V	V	V	V	V	V	V	V	V	V	V	V			
	Mangueras	V	V	V	V	V	V	V	V	V	V	V	V	V	V	V	V	V	V	V	V	V	V	V	V	V	V	V	V	V	V	V	V			
	Estado general del tanque	V	V	V	V	V	V	V	V	V	V	V	V	V	V	V	V	V	V	V	V	V	V	V	V	V	V	V	V	V	V	V	V			
	Revision de Correas	V	V	V	V	V	V	V	V	V	V	V	V	V	V	V	V	V	V	V	V	V	V	V	V	V	V	V	V	V	V	V	V			
	Revision bornes de baterias	V	V	V	V	V	V	V	V	V	V	V	V	V	V	V	V	V	V	V	V	V	V	V	V	V	V	V	V	V	V	V	V			
	Carga de bateria	V	V	V	V	V	V	V	V	V	V	V	V	V	V	V	V	V	V	V	V	V	V	V	V	V	V	V	V	V	V	V	V			
FUGAS DE MOTOR	V	V	V	V	V	V	V	V	V	V	V	V	V	V	V	V	V	V	V	V	V	V	V	V	V	V	V	V	V	V	V	V				

Equipo de carretera : Gato con capacidad para elevar el vehículo, Cruzeta, Dos señales de carretera en forma de triángulo o lamapara de luz amarilla, Botiquín, Estánior, Dos locos para bloquear el vehículo, Caja herramienta básica, Llanta de repuesto  
 Botiquín : Antisépticos, Vigentes, Un elemento de corte, Algodón, Gasa estéril, Curat, Esparadaplo o venda elástica, Jabón.  
 Documentos : Licencia de Conducción, Tarjeta de Operación, Seguro Obligatorio (SOA), Cedula, Revisión Técnico-Mecánica, FUEC

Elaborado por: *Robert F. Montenegro*

Verificado por: *Robert F. Montenegro*

Marque  Si la inspección es positiva  
 Marque  Si la inspección es negativa y realice el reporte de fallas



2075

PLACA: XG-427

MES: 29 Abril 2013

**PROTOCOLO DE INSPECCION DIARIA DE LOS VEHICULOS**  
**Cumplimiento Art 4 Resolución 0000315 DEL 06 DE Febrero de 2013**

Cod: SG\_F\_002 version 2

Actualización: 09/05/2025

ITEM	CONCEPTO	LISTA DE CHEQUEO PARA VEHICULOS																																	
		1	2	3	4	5	6	7	8	9	10	11	12	13	14	15	16	17	18	19	20	21	22	23	24	25	26	27	28	29	30	31			
LUCES	LUCES ALTAS	V	V	V	V	V	V	V	V	V	V	V	V	V	V	V	V	V	V	V	V	V	V	V	V	V	V	V	V	V	V	V	V		
	LUCES BAJAS	V	V	V	V	V	V	V	V	V	V	V	V	V	V	V	V	V	V	V	V	V	V	V	V	V	V	V	V	V	V	V	V		
	LUCES TRASERAS	V	X	X	V	V	V	V	V	V	V	V	V	V	V	V	V	V	V	V	V	V	V	V	V	V	V	V	V	V	V	V	V		
	Direccionales delanteras	V	X	X	V	V	V	V	V	V	V	V	V	V	V	V	V	V	V	V	V	V	V	V	V	V	V	V	V	V	V	V	V		
CABINA	Direccionales traseras de estacionamiento	V	V	V	V	V	V	V	V	V	V	V	V	V	V	V	V	V	V	V	V	V	V	V	V	V	V	V	V	V	V	V	V		
	Silletería y tapicería	V	V	V	V	V	V	V	V	V	V	V	V	V	V	V	V	V	V	V	V	V	V	V	V	V	V	V	V	V	V	V	V		
	Espejos laterales	V	V	V	V	V	V	V	V	V	V	V	V	V	V	V	V	V	V	V	V	V	V	V	V	V	V	V	V	V	V	V	V		
	Pito	V	V	V	V	V	V	V	V	V	V	V	V	V	V	V	V	V	V	V	V	V	V	V	V	V	V	V	V	V	V	V	V		
	Freno de servicio	V	V	V	V	V	V	V	V	V	V	V	V	V	V	V	V	V	V	V	V	V	V	V	V	V	V	V	V	V	V	V	V		
	Freno de emergencia	V	V	V	V	V	V	V	V	V	V	V	V	V	V	V	V	V	V	V	V	V	V	V	V	V	V	V	V	V	V	V	V	V	
	Dirección	X	N/A	N/A	N/A	N/A	N/A	N/A	N/A	N/A	N/A	N/A	N/A	N/A	N/A	N/A	N/A	N/A	N/A	N/A	N/A	N/A	N/A	N/A	N/A	N/A	N/A	N/A	N/A	N/A	N/A	N/A	N/A	N/A	
	Nivel de combustible	V	V	V	V	V	V	V	V	V	V	V	V	V	V	V	V	V	V	V	V	V	V	V	V	V	V	V	V	V	V	V	V	V	
	Cinturón de seguridad	V	V	V	V	V	V	V	V	V	V	V	V	V	V	V	V	V	V	V	V	V	V	V	V	V	V	V	V	V	V	V	V	V	V
	Vidrio frontal	V	V	V	V	V	V	V	V	V	V	V	V	V	V	V	V	V	V	V	V	V	V	V	V	V	V	V	V	V	V	V	V	V	V
LANTAS Y SUSPENSION	Limpia brisas	V	V	V	V	V	V	V	V	V	V	V	V	V	V	V	V	V	V	V	V	V	V	V	V	V	V	V	V	V	V	V	V	V	
	Equipo de carretera	V	V	V	V	V	V	V	V	V	V	V	V	V	V	V	V	V	V	V	V	V	V	V	V	V	V	V	V	V	V	V	V	V	
	Extintor de incendios	V	V	V	V	V	V	V	V	V	V	V	V	V	V	V	V	V	V	V	V	V	V	V	V	V	V	V	V	V	V	V	V	V	
	Documentos del vehículo	V	V	V	V	V	V	V	V	V	V	V	V	V	V	V	V	V	V	V	V	V	V	V	V	V	V	V	V	V	V	V	V	V	V
	Limpieza Interior y Exterior	V	V	V	V	V	V	V	V	V	V	V	V	V	V	V	V	V	V	V	V	V	V	V	V	V	V	V	V	V	V	V	V	V	V
	Presion de llantas	V	V	V	V	V	V	V	V	V	V	V	V	V	V	V	V	V	V	V	V	V	V	V	V	V	V	V	V	V	V	V	V	V	V
	Presion de llanta de repuesto	V	V	V	V	V	V	V	V	V	V	V	V	V	V	V	V	V	V	V	V	V	V	V	V	V	V	V	V	V	V	V	V	V	V
	Llantas sin correa	V	V	V	V	V	V	V	V	V	V	V	V	V	V	V	V	V	V	V	V	V	V	V	V	V	V	V	V	V	V	V	V	V	V
	suspension	V	V	V	V	V	V	V	V	V	V	V	V	V	V	V	V	V	V	V	V	V	V	V	V	V	V	V	V	V	V	V	V	V	V
	Llantas sin abultamientos	V	V	V	V	V	V	V	V	V	V	V	V	V	V	V	V	V	V	V	V	V	V	V	V	V	V	V	V	V	V	V	V	V	V
ESTADO MECANICO	Nivel de liquido refrigerante ( Radiador )	V	V	V	V	V	V	V	V	V	V	V	V	V	V	V	V	V	V	V	V	V	V	V	V	V	V	V	V	V	V	V	V	V	
	Nivel de Aceite de Motor	V	V	V	V	V	V	V	V	V	V	V	V	V	V	V	V	V	V	V	V	V	V	V	V	V	V	V	V	V	V	V	V	V	
	Nivel de liquido de frenos	V	V	V	V	V	V	V	V	V	V	V	V	V	V	V	V	V	V	V	V	V	V	V	V	V	V	V	V	V	V	V	V	V	
	Nivel de agua de limpiabrisas	V	V	V	V	V	V	V	V	V	V	V	V	V	V	V	V	V	V	V	V	V	V	V	V	V	V	V	V	V	V	V	V	V	
	Nivel de aceite Direccion Hidraulica	V	V	V	V	V	V	V	V	V	V	V	V	V	V	V	V	V	V	V	V	V	V	V	V	V	V	V	V	V	V	V	V	V	
	Mangueras	X	N/A	N/A	N/A	N/A	N/A	N/A	N/A	N/A	N/A	N/A	N/A	N/A	N/A	N/A	N/A	N/A	N/A	N/A	N/A	N/A	N/A	N/A	N/A	N/A	N/A	N/A	N/A	N/A	N/A	N/A	N/A	N/A	
	Estado general del Tanque	V	V	V	V	V	V	V	V	V	V	V	V	V	V	V	V	V	V	V	V	V	V	V	V	V	V	V	V	V	V	V	V	V	
	Revision de Carreas	V	V	V	V	V	V	V	V	V	V	V	V	V	V	V	V	V	V	V	V	V	V	V	V	V	V	V	V	V	V	V	V	V	V
	Revision bormes de baterias	V	V	V	V	V	V	V	V	V	V	V	V	V	V	V	V	V	V	V	V	V	V	V	V	V	V	V	V	V	V	V	V	V	V
	Carga de bateria	V	V	V	V	V	V	V	V	V	V	V	V	V	V	V	V	V	V	V	V	V	V	V	V	V	V	V	V	V	V	V	V	V	V
Fugas de Motor	V	V	V	V	V	V	V	V	V	V	V	V	V	V	V	V	V	V	V	V	V	V	V	V	V	V	V	V	V	V	V	V	V	V	

Equipo de carretera : Gato con capacidad para elevar el vehículo. Cruceca. Dos señales de carretera en forma de triángulo o lamapara de luz amarilla. Botiquin. Extintor. Dos focos para bloquear el vehículo. Caja herramienta basica. Banco de repuesto. Botiquin : Antisépticos vigentes. Un elemento de corte. Algodón. Gasa estéril. Curaz. Esparadrapo o venda elastica. Jabón. Documentos : Licencia de Condución. Tarjeta de Operación. Seguro Obligatorio (Soat). Cedula. Revisión Técnico-Mecánica FIEC

Elaborado por: **Alonso Uvoe**

Verificado por: **Carpedell**

✓ Si la inspeccion es positiva  
 ✗ Si la inspeccion es negativa y realice el reporte de fallas



5225

PLACA: NSC-833  
MES: 29 sept - 29 sept

**PROTOCOLO DE INSPECCION DIARIA DE LOS VEHICULOS**  
**Cumplimiento Art 4 Resolución 0000315 DEL 06 DE Febrero de 2013**

Cod: SG\_F\_002 version 2

Actualización: 09/05/2025

**LISTA DE CHEQUEO PARA VEHICULOS**

ITEM	CONCEPTO	1	2	3	4	5	6	7	8	9	10	11	12	13	14	15	16	17	18	19	20	21	22	23	24	25	26	27	28	29	30	31	Observaciones		
LUCES	LUCES ALTAS	V	V	V	V	V	V	V	V	V	V	V	V	V	V	V	V	V	V	V	V	V	V	V	V	V	V	V	V	V	V	V	V		
	LUCES BAJAS	V	V	V	V	V	V	V	V	V	V	V	V	V	V	V	V	V	V	V	V	V	V	V	V	V	V	V	V	V	V	V	V		
	LUCES TRASERAS	V	X	X	X	V	V	V	V	V	V	V	V	V	V	V	V	V	V	V	V	V	V	V	V	V	V	V	V	V	V	V	V		
	Direccionales delanteras	V	X	X	X	V	V	V	V	V	V	V	V	V	V	V	V	V	V	V	V	V	V	V	V	V	V	V	V	V	V	V	V		
	Direccionales traseras	V	V	V	V	V	V	V	V	V	V	V	V	V	V	V	V	V	V	V	V	V	V	V	V	V	V	V	V	V	V	V	V		
	De estacionamiento	V	V	V	V	V	V	V	V	V	V	V	V	V	V	V	V	V	V	V	V	V	V	V	V	V	V	V	V	V	V	V	V		
	Silletería y tapicería	V	V	V	V	V	V	V	V	V	V	V	V	V	V	V	V	V	V	V	V	V	V	V	V	V	V	V	V	V	V	V	V		
	Espesjes laterales	V	V	V	V	V	V	V	V	V	V	V	V	V	V	V	V	V	V	V	V	V	V	V	V	V	V	V	V	V	V	V	V		
	Pito	V	V	V	V	V	V	V	V	V	V	V	V	V	V	V	V	V	V	V	V	V	V	V	V	V	V	V	V	V	V	V	V		
	Freno de servicio	V	V	V	V	V	V	V	V	V	V	V	V	V	V	V	V	V	V	V	V	V	V	V	V	V	V	V	V	V	V	V	V	V	
CABINA	Freno de emergencia	X	N/A	N/A	N/A	N/A	N/A	N/A	N/A	N/A	N/A	N/A	N/A	N/A	N/A	N/A	N/A	N/A	N/A	N/A	N/A	N/A	N/A	N/A	N/A	N/A	N/A	N/A	N/A	N/A	N/A	N/A	N/A		
	Dirección	V	V	V	V	V	V	V	V	V	V	V	V	V	V	V	V	V	V	V	V	V	V	V	V	V	V	V	V	V	V	V	V		
	Nivel de combustible	V	V	V	V	V	V	V	V	V	V	V	V	V	V	V	V	V	V	V	V	V	V	V	V	V	V	V	V	V	V	V	V		
	Cinturón de seguridad	V	X	X	X	V	V	V	V	V	V	V	V	V	V	V	V	V	V	V	V	V	V	V	V	V	V	V	V	V	V	V	V		
	Vidrio frontal	V	V	V	V	V	V	V	V	V	V	V	V	V	V	V	V	V	V	V	V	V	V	V	V	V	V	V	V	V	V	V	V		
	Limpia brisas	V	V	V	V	V	V	V	V	V	V	V	V	V	V	V	V	V	V	V	V	V	V	V	V	V	V	V	V	V	V	V	V		
	Equipo de carretera	V	V	V	V	V	V	V	V	V	V	V	V	V	V	V	V	V	V	V	V	V	V	V	V	V	V	V	V	V	V	V	V		
	Extintor de incendios	V	V	V	V	V	V	V	V	V	V	V	V	V	V	V	V	V	V	V	V	V	V	V	V	V	V	V	V	V	V	V	V		
	Documentos del vehículo	V	V	V	V	V	V	V	V	V	V	V	V	V	V	V	V	V	V	V	V	V	V	V	V	V	V	V	V	V	V	V	V		
	Limpieza interior y exterior	V	V	V	V	V	V	V	V	V	V	V	V	V	V	V	V	V	V	V	V	V	V	V	V	V	V	V	V	V	V	V	V		
LANTAS Y SUSPENSION	Presión de llantas	V	V	V	V	V	V	V	V	V	V	V	V	V	V	V	V	V	V	V	V	V	V	V	V	V	V	V	V	V	V	V			
	Presion de llanta de repuesto	V	V	V	V	V	V	V	V	V	V	V	V	V	V	V	V	V	V	V	V	V	V	V	V	V	V	V	V	V	V	V			
	Llantas sin corrauras	V	V	V	V	V	V	V	V	V	V	V	V	V	V	V	V	V	V	V	V	V	V	V	V	V	V	V	V	V	V	V			
	Suspension	V	V	V	V	V	V	V	V	V	V	V	V	V	V	V	V	V	V	V	V	V	V	V	V	V	V	V	V	V	V	V			
	Llantas sin abultamientos	V	V	V	V	V	V	V	V	V	V	V	V	V	V	V	V	V	V	V	V	V	V	V	V	V	V	V	V	V	V	V			
	Nivel de liquido refrigerante ( Radiador )	V	V	V	V	V	V	V	V	V	V	V	V	V	V	V	V	V	V	V	V	V	V	V	V	V	V	V	V	V	V	V			
	Nivel de Aceite de Motor	V	V	V	V	V	V	V	V	V	V	V	V	V	V	V	V	V	V	V	V	V	V	V	V	V	V	V	V	V	V	V			
	Nivel de liquido de frenos	V	V	V	V	V	V	V	V	V	V	V	V	V	V	V	V	V	V	V	V	V	V	V	V	V	V	V	V	V	V	V			
	Nivel de liquido de frenos	V	V	V	V	V	V	V	V	V	V	V	V	V	V	V	V	V	V	V	V	V	V	V	V	V	V	V	V	V	V	V			
	ESTADO MECANICO	Nivel de agua de limpiabrisas	X	N/A	N/A	N/A	N/A	N/A	N/A	N/A	N/A	N/A	N/A	N/A	N/A	N/A	N/A	N/A	N/A	N/A	N/A	N/A	N/A	N/A	N/A	N/A	N/A	N/A	N/A	N/A	N/A	N/A	N/A		
Nivel de aceite Direccion Hidraulica		V	V	V	V	V	V	V	V	V	V	V	V	V	V	V	V	V	V	V	V	V	V	V	V	V	V	V	V	V	V	V			
Mangueras		V	V	V	V	V	V	V	V	V	V	V	V	V	V	V	V	V	V	V	V	V	V	V	V	V	V	V	V	V	V	V			
Estado general del tanque		V	V	V	V	V	V	V	V	V	V	V	V	V	V	V	V	V	V	V	V	V	V	V	V	V	V	V	V	V	V	V			
Revision de Carreas		V	V	V	V	V	V	V	V	V	V	V	V	V	V	V	V	V	V	V	V	V	V	V	V	V	V	V	V	V	V	V			
Revision bomes de baterias		V	V	V	V	V	V	V	V	V	V	V	V	V	V	V	V	V	V	V	V	V	V	V	V	V	V	V	V	V	V	V			
Carga de bateria		V	V	V	V	V	V	V	V	V	V	V	V	V	V	V	V	V	V	V	V	V	V	V	V	V	V	V	V	V	V	V			
Fugas de motor		V	V	V	V	V	V	V	V	V	V	V	V	V	V	V	V	V	V	V	V	V	V	V	V	V	V	V	V	V	V	V			

Equipo de carretera : Gallo con capacidad para elevar el vehículo. Cruzeta. Dos seridas de carretera en forma de triángulo o lemniscato de luz amarilla. Botiquín. Extintor. Dos focos para bloquear el vehículo. Caja herramienta básica. Llanta de repuesto.  
 Botiquín : Antisépticos. Vigentes. Un elemento de corte. Algodón. Gasa estéril. Curas. Esparadrapo o venda elástica. Jabón.  
 Documentos : Licencia de Condución, Tarjeta de Operación, Seguro Obligatorio (Soat), Cedula. Revisión Técnico-Mecánica. RUEC

Elaborado por: *José Andrés Jaramelo*

Verificado por: *Karol*

Marque  Si la inspección es positiva  
 Marque  Si la inspección es negativa y radice el reporte de fallas



2025

MES: 09/2025

**PROTOCOLO DE INSPECCION DIARIA DE LOS VEHICULOS**  
**Cumplimiento Art 4 Resolución 0000315 DEL 06 DE Febrero de 2013**

Cod: SG\_F\_002 version 2

Actualización: 09/05/2025

**LISTA DE CHEQUEO PARA VEHICULOS**

ITEM	1	2	3	4	5	6	7	8	9	10	11	12	13	14	15	16	17	18	19	20	21	22	23	24	25	26	27	28	29	30	31	Observaciones	
LUCES	LUCES ALTAS	V	V	V	V	V	V	V	V	V	V	V	V	V	V	V	V	V	V	V	V	V	V	V	V	V	V	V	V	V	V	V	
	LUCES BAJAS	V	V	V	V	V	V	V	V	V	V	V	V	V	V	V	V	V	V	V	V	V	V	V	V	V	V	V	V	V	V	V	
	LUCES TRASERAS	V	X	X	X	X	X	X	X	X	X	X	X	X	X	X	X	X	X	X	X	X	X	X	X	X	X	X	X	X	X	X	
	Direccionales delanteras	V	V	V	V	V	V	V	V	V	V	V	V	V	V	V	V	V	V	V	V	V	V	V	V	V	V	V	V	V	V	V	
	Direccionales traseras	V	V	V	V	V	V	V	V	V	V	V	V	V	V	V	V	V	V	V	V	V	V	V	V	V	V	V	V	V	V	V	
	de estacionamiento	V	V	V	V	V	V	V	V	V	V	V	V	V	V	V	V	V	V	V	V	V	V	V	V	V	V	V	V	V	V	V	
	Silleria y tapiceria	V	V	V	V	V	V	V	V	V	V	V	V	V	V	V	V	V	V	V	V	V	V	V	V	V	V	V	V	V	V	V	
	Espesjes laterales	V	V	V	V	V	V	V	V	V	V	V	V	V	V	V	V	V	V	V	V	V	V	V	V	V	V	V	V	V	V	V	
	Pito	V	V	V	V	V	V	V	V	V	V	V	V	V	V	V	V	V	V	V	V	V	V	V	V	V	V	V	V	V	V	V	
	Freno de servicio	V	V	V	V	V	V	V	V	V	V	V	V	V	V	V	V	V	V	V	V	V	V	V	V	V	V	V	V	V	V	V	
CABINA	Freno de emergencia	X	N/A	N/A	N/A	N/A	N/A	N/A	N/A	N/A	N/A	N/A	N/A	N/A	N/A	N/A	N/A	N/A	N/A	N/A	N/A	N/A	N/A	N/A	N/A	N/A	N/A	N/A	N/A	N/A	N/A	N/A	
	Dirección	V	V	V	V	V	V	V	V	V	V	V	V	V	V	V	V	V	V	V	V	V	V	V	V	V	V	V	V	V	V	V	
	Nivel de combustible	V	V	V	V	V	V	V	V	V	V	V	V	V	V	V	V	V	V	V	V	V	V	V	V	V	V	V	V	V	V	V	
	Cinturón de seguridad	V	X	X	X	X	X	X	X	X	X	X	X	X	X	X	X	X	X	X	X	X	X	X	X	X	X	X	X	X	X	X	
	Vidrio frontal	V	V	V	V	V	V	V	V	V	V	V	V	V	V	V	V	V	V	V	V	V	V	V	V	V	V	V	V	V	V	V	
	Limpia brisas	V	V	V	V	V	V	V	V	V	V	V	V	V	V	V	V	V	V	V	V	V	V	V	V	V	V	V	V	V	V	V	
	Equipo de carretera	V	V	V	V	V	V	V	V	V	V	V	V	V	V	V	V	V	V	V	V	V	V	V	V	V	V	V	V	V	V	V	
	Extintor de incendios	V	V	V	V	V	V	V	V	V	V	V	V	V	V	V	V	V	V	V	V	V	V	V	V	V	V	V	V	V	V	V	
	Documentos del vehiculo	V	V	V	V	V	V	V	V	V	V	V	V	V	V	V	V	V	V	V	V	V	V	V	V	V	V	V	V	V	V	V	
	Limpieza interior y exterior	V	V	V	V	V	V	V	V	V	V	V	V	V	V	V	V	V	V	V	V	V	V	V	V	V	V	V	V	V	V	V	
LLANTAS Y SUSPENSION	Presion de llantas	V	V	V	V	V	V	V	V	V	V	V	V	V	V	V	V	V	V	V	V	V	V	V	V	V	V	V	V	V	V		
	Presion de llanta de repuesto	V	V	V	V	V	V	V	V	V	V	V	V	V	V	V	V	V	V	V	V	V	V	V	V	V	V	V	V	V	V		
	Llantas sin corrauras	V	V	V	V	V	V	V	V	V	V	V	V	V	V	V	V	V	V	V	V	V	V	V	V	V	V	V	V	V	V		
	suspension	V	V	V	V	V	V	V	V	V	V	V	V	V	V	V	V	V	V	V	V	V	V	V	V	V	V	V	V	V	V		
	Llantas sin abultamientos	V	V	V	V	V	V	V	V	V	V	V	V	V	V	V	V	V	V	V	V	V	V	V	V	V	V	V	V	V	V		
	Nivel de liquido refrigerante ( Radiador )	V	V	V	V	V	V	V	V	V	V	V	V	V	V	V	V	V	V	V	V	V	V	V	V	V	V	V	V	V	V		
	Nivel de Aceite de Motor	V	V	V	V	V	V	V	V	V	V	V	V	V	V	V	V	V	V	V	V	V	V	V	V	V	V	V	V	V	V		
	Nivel de liquido de frenos	V	V	V	V	V	V	V	V	V	V	V	V	V	V	V	V	V	V	V	V	V	V	V	V	V	V	V	V	V	V		
	Nivel de agua de limpiabrisas	V	V	V	V	V	V	V	V	V	V	V	V	V	V	V	V	V	V	V	V	V	V	V	V	V	V	V	V	V	V		
	Nivel de aceite Direccion Hidraulica	X	N/A	N/A	N/A	N/A	N/A	N/A	N/A	N/A	N/A	N/A	N/A	N/A	N/A	N/A	N/A	N/A	N/A	N/A	N/A	N/A	N/A	N/A	N/A	N/A	N/A	N/A	N/A	N/A	N/A	N/A	
ESTADO MECANICO	Mangueras	V	V	V	V	V	V	V	V	V	V	V	V	V	V	V	V	V	V	V	V	V	V	V	V	V	V	V	V	V	V		
	Estado general del tanque	V	V	V	V	V	V	V	V	V	V	V	V	V	V	V	V	V	V	V	V	V	V	V	V	V	V	V	V	V	V		
	Revision de Correas	V	V	V	V	V	V	V	V	V	V	V	V	V	V	V	V	V	V	V	V	V	V	V	V	V	V	V	V	V	V		
	Revision bornes de baterias	V	V	V	V	V	V	V	V	V	V	V	V	V	V	V	V	V	V	V	V	V	V	V	V	V	V	V	V	V	V		
	Carga de bateria	V	V	V	V	V	V	V	V	V	V	V	V	V	V	V	V	V	V	V	V	V	V	V	V	V	V	V	V	V	V		
	Fugas de Motor	V	V	V	V	V	V	V	V	V	V	V	V	V	V	V	V	V	V	V	V	V	V	V	V	V	V	V	V	V	V		

Equipo de carretera: Gato con capacidad para elevar el vehiculo. Chucuto. Dos señales de carretera en forma de triángulo o lamapara de luz amarilla, Boliquin, Extintor, Dos focos para bloquear el vehiculo, Caja herramienta basica, Llanta de repuesto.  
 Boliquin: Antifisquitos vigentes, Un elemento de corte, Algodón, Gasa estéril, Curas, Esparadrapo o venda elastica, Jabón.  
 Documentor: Licencia de Condución, Tarjeta de Operación, Seguro Obligatorio (Soal), Cedula, Revisión Técnico-Mecánica, FUEC

Elaborado por: *Oswald Lopez*

Verificado por: *[Signature]*

Marque  Si la inspección es positiva  
 Marque  Si la inspección es negativa y realice el reporte de fallas



2025  
MES: 28-05-24 Sep t.

PLACA: **DCG 543**

**PROTOCOLO DE INSPECCION DIARIA DE LOS VEHICULOS**  
**Cumplimiento Art 4 Resolución 0000315 DEL 06 DE Febrero de 2013**

Cod: SG\_F\_002 version 2

Actualización: 09/05/2025

**LISTA DE CHEQUEO PARA VEHICULOS**

ITEM	CONCEPTO	1	2	3	4	5	6	7	8	9	10	11	12	13	14	15	16	17	18	19	20	21	22	23	24	25	26	27	28	29	30	31			
LUCES	LUCES ATRAS	V	V	V	V	V	V	V	V	V	V	V	V	V	V	V	V	V	V	V	V	V	V	V	V	V	V	V	V	V	V	V	V		
	LUCES BAJAS	V	V	V	V	V	V	V	V	V	V	V	V	V	V	V	V	V	V	V	V	V	V	V	V	V	V	V	V	V	V	V	V		
	LUCES TRASERAS	V	V	V	V	V	V	V	V	V	V	V	V	V	V	V	V	V	V	V	V	V	V	V	V	V	V	V	V	V	V	V	V		
	Direccionales delanteras	V	V	V	V	V	V	V	V	V	V	V	V	V	V	V	V	V	V	V	V	V	V	V	V	V	V	V	V	V	V	V	V		
	Direccionales traseras	V	V	V	V	V	V	V	V	V	V	V	V	V	V	V	V	V	V	V	V	V	V	V	V	V	V	V	V	V	V	V	V		
	De estacionamiento	V	V	V	V	V	V	V	V	V	V	V	V	V	V	V	V	V	V	V	V	V	V	V	V	V	V	V	V	V	V	V	V		
	Silliteria y tapiceria	V	V	V	V	V	V	V	V	V	V	V	V	V	V	V	V	V	V	V	V	V	V	V	V	V	V	V	V	V	V	V	V		
	Espesjes laterales	V	V	V	V	V	V	V	V	V	V	V	V	V	V	V	V	V	V	V	V	V	V	V	V	V	V	V	V	V	V	V	V		
	Pito	V	V	V	V	V	V	V	V	V	V	V	V	V	V	V	V	V	V	V	V	V	V	V	V	V	V	V	V	V	V	V	V		
	Freno de servicio	V	V	V	V	V	V	V	V	V	V	V	V	V	V	V	V	V	V	V	V	V	V	V	V	V	V	V	V	V	V	V	V	V	
CABINA	Freno de emergencia	X	N/A	N/A	N/A	N/A	N/A	N/A	N/A	N/A	N/A	N/A	N/A	N/A	N/A	N/A	N/A	N/A	N/A	N/A	N/A	N/A	N/A	N/A	N/A	N/A	N/A	N/A	N/A	N/A	N/A	N/A	N/A		
	Dirección	V	V	V	V	V	V	V	V	V	V	V	V	V	V	V	V	V	V	V	V	V	V	V	V	V	V	V	V	V	V	V	V		
	Nivel de combustible	V	V	V	V	V	V	V	V	V	V	V	V	V	V	V	V	V	V	V	V	V	V	V	V	V	V	V	V	V	V	V	V		
	Cinturón de seguridad	V	X	X	X	X	X	X	X	X	X	X	X	X	X	X	X	X	X	X	X	X	X	X	X	X	X	X	X	X	X	X	X		
	Vidrio frontal	V	V	V	V	V	V	V	V	V	V	V	V	V	V	V	V	V	V	V	V	V	V	V	V	V	V	V	V	V	V	V	V		
	Limpia brisas	V	V	V	V	V	V	V	V	V	V	V	V	V	V	V	V	V	V	V	V	V	V	V	V	V	V	V	V	V	V	V	V		
	Equipo de carretera	V	V	V	V	V	V	V	V	V	V	V	V	V	V	V	V	V	V	V	V	V	V	V	V	V	V	V	V	V	V	V	V		
	Extintor de incendios	V	V	V	V	V	V	V	V	V	V	V	V	V	V	V	V	V	V	V	V	V	V	V	V	V	V	V	V	V	V	V	V	V	
	Documentos del vehiculo	V	V	V	V	V	V	V	V	V	V	V	V	V	V	V	V	V	V	V	V	V	V	V	V	V	V	V	V	V	V	V	V	V	
	Limpieza Interior y Exterior	V	V	V	V	V	V	V	V	V	V	V	V	V	V	V	V	V	V	V	V	V	V	V	V	V	V	V	V	V	V	V	V	V	
LANTAS Y SUSPENSION	Prestion de llantas	V	V	V	V	V	V	V	V	V	V	V	V	V	V	V	V	V	V	V	V	V	V	V	V	V	V	V	V	V	V	V	V		
	Prestion de llanta de repuesto	V	V	V	V	V	V	V	V	V	V	V	V	V	V	V	V	V	V	V	V	V	V	V	V	V	V	V	V	V	V	V	V		
	Llantas sin corrauras	V	V	V	V	V	V	V	V	V	V	V	V	V	V	V	V	V	V	V	V	V	V	V	V	V	V	V	V	V	V	V	V		
	Suspension	V	V	V	V	V	V	V	V	V	V	V	V	V	V	V	V	V	V	V	V	V	V	V	V	V	V	V	V	V	V	V	V		
	Llantas sin abultamientos	V	V	V	V	V	V	V	V	V	V	V	V	V	V	V	V	V	V	V	V	V	V	V	V	V	V	V	V	V	V	V	V		
	Nivel de liquido refrigerante ( Radiador )	V	V	V	V	V	V	V	V	V	V	V	V	V	V	V	V	V	V	V	V	V	V	V	V	V	V	V	V	V	V	V	V		
	Nivel de Aceite de Motor	V	V	V	V	V	V	V	V	V	V	V	V	V	V	V	V	V	V	V	V	V	V	V	V	V	V	V	V	V	V	V	V		
	Nivel de liquido de frenos	V	V	V	V	V	V	V	V	V	V	V	V	V	V	V	V	V	V	V	V	V	V	V	V	V	V	V	V	V	V	V	V	V	
	Nivel de agua de limpiabrisas	V	V	V	V	V	V	V	V	V	V	V	V	V	V	V	V	V	V	V	V	V	V	V	V	V	V	V	V	V	V	V	V	V	
	Nivel de aceite Direccion Hidraulica	X	N/A	N/A	N/A	N/A	N/A	N/A	N/A	N/A	N/A	N/A	N/A	N/A	N/A	N/A	N/A	N/A	N/A	N/A	N/A	N/A	N/A	N/A	N/A	N/A	N/A	N/A	N/A	N/A	N/A	N/A	N/A	N/A	
ESTADO MECANICO	Mangueras	V	V	V	V	V	V	V	V	V	V	V	V	V	V	V	V	V	V	V	V	V	V	V	V	V	V	V	V	V	V	V	V		
	Estado general del tanque	V	V	V	V	V	V	V	V	V	V	V	V	V	V	V	V	V	V	V	V	V	V	V	V	V	V	V	V	V	V	V	V		
	Revision de Correas	V	V	V	V	V	V	V	V	V	V	V	V	V	V	V	V	V	V	V	V	V	V	V	V	V	V	V	V	V	V	V	V		
	Revision bornes de baterias	V	V	V	V	V	V	V	V	V	V	V	V	V	V	V	V	V	V	V	V	V	V	V	V	V	V	V	V	V	V	V	V	V	
	Carga de bateria	V	V	V	V	V	V	V	V	V	V	V	V	V	V	V	V	V	V	V	V	V	V	V	V	V	V	V	V	V	V	V	V	V	
	FUGAS de MOTOR	V	V	V	V	V	V	V	V	V	V	V	V	V	V	V	V	V	V	V	V	V	V	V	V	V	V	V	V	V	V	V	V	V	
	Equipo de carretera - Gato con capacidad para elevar el vehiculo, Cruzeta, Dos espaldas de carretera en forma de litargajo o temapaso de luz amarilla, Boliquin, Extintor, Dos focos para bloquear el vehiculo, Caja herramienta basica, Llanta de repuesto																																		
	Boliquin ; Antifreptos y vigentes, Un elemento de corte, Alapadon, Gato estéril, Caras, Separador o vendida elastica, Jabon.																																		
	Documentos ; Licencia de Conduccion, Tarjeta de Operacion, Seguro Obligatorio (Soat), Cedula, Revision Tecno-Mecanica, RUC.																																		

Equipo de carretera - Gato con capacidad para elevar el vehiculo, Cruzeta, Dos espaldas de carretera en forma de litargajo o temapaso de luz amarilla, Boliquin, Extintor, Dos focos para bloquear el vehiculo, Caja herramienta basica, Llanta de repuesto

Boliquin ; Antifreptos y vigentes, Un elemento de corte, Alapadon, Gato estéril, Caras, Separador o vendida elastica, Jabon.

Documentos ; Licencia de Conduccion, Tarjeta de Operacion, Seguro Obligatorio (Soat), Cedula, Revision Tecno-Mecanica, RUC.

Elaborado por: **Eduardo Cerón**

Verificado por: **[Signature]**

Marque  Si la inspeccion es positiva  
Marque  Si la inspeccion es negativa y realice el reporte de fallas

 PLACA: <b>VNF-030</b>		PROTOCOLO DE INSPECCION DIARIA DE LOS VEHICULOS Cumplimiento Art 4 Resolución 0000315 DEL 06 DE Febrero de 2013																												Cod: SG_F_002 version 2			
		LISTA DE CHEQUEO PARA VEHICULOS																												Actualización: 07/05/2025			
ITEM	CONCEPTO	1	2	3	4	5	6	7	8	9	10	11	12	13	14	15	16	17	18	19	20	21	22	23	24	25	26	27	28	29	30	31	Observaciones
LUCES	LUCES ALTAS	V	V	V	V	V	V	V	V	V	V	V	V	V	V	V	V	V	V	V	V	V	V	V	V	V	V	V	V	V	V	V	
	LUCES BAJAS	V	V	V	V	V	V	V	V	V	V	V	V	V	V	V	V	V	V	V	V	V	V	V	V	V	V	V	V	V	V	V	
	LUCES TRASERAS	V	X	X	X	X	X	X	X	X	X	X	X	X	X	X	X	X	X	X	X	X	X	X	X	X	X	X	X	X	X	X	
	Direccionales delanteras	V	V	V	V	V	V	V	V	V	V	V	V	V	V	V	V	V	V	V	V	V	V	V	V	V	V	V	V	V	V	V	
CABINA	Direccionales traseras	V	V	V	V	V	V	V	V	V	V	V	V	V	V	V	V	V	V	V	V	V	V	V	V	V	V	V	V	V	V		
	De estacionamiento	V	V	V	V	V	V	V	V	V	V	V	V	V	V	V	V	V	V	V	V	V	V	V	V	V	V	V	V	V	V		
	Silletería y tapicería	V	V	V	V	V	V	V	V	V	V	V	V	V	V	V	V	V	V	V	V	V	V	V	V	V	V	V	V	V	V		
	Espejos laterales	V	V	V	V	V	V	V	V	V	V	V	V	V	V	V	V	V	V	V	V	V	V	V	V	V	V	V	V	V	V		
	Pito	V	V	V	V	V	V	V	V	V	V	V	V	V	V	V	V	V	V	V	V	V	V	V	V	V	V	V	V	V	V		
	Freno de servicio	V	V	V	V	V	V	V	V	V	V	V	V	V	V	V	V	V	V	V	V	V	V	V	V	V	V	V	V	V	V		
	Freno de emergencia	V	V	V	V	V	V	V	V	V	V	V	V	V	V	V	V	V	V	V	V	V	V	V	V	V	V	V	V	V	V		
	Dirección	X	N/A	N/A	N/A	N/A	N/A	N/A	N/A	N/A	N/A	N/A	N/A	N/A	N/A	N/A	N/A	N/A	N/A	N/A	N/A	N/A	N/A	N/A	N/A	N/A	N/A	N/A	N/A	N/A	N/A	N/A	
	Nivel de combustible	V	V	V	V	V	V	V	V	V	V	V	V	V	V	V	V	V	V	V	V	V	V	V	V	V	V	V	V	V	V	V	
	Cinturón de seguridad	V	X	X	X	X	X	X	X	X	X	X	X	X	X	X	X	X	X	X	X	X	X	X	X	X	X	X	X	X	X	X	
LANTAS Y SUSPENSION	Vidrio frontal	V	V	V	V	V	V	V	V	V	V	V	V	V	V	V	V	V	V	V	V	V	V	V	V	V	V	V	V	V	V		
	Limpia brisas	V	V	V	V	V	V	V	V	V	V	V	V	V	V	V	V	V	V	V	V	V	V	V	V	V	V	V	V	V	V		
	Equipo de carretera	V	V	V	V	V	V	V	V	V	V	V	V	V	V	V	V	V	V	V	V	V	V	V	V	V	V	V	V	V	V		
	Extintor de incendios	V	V	V	V	V	V	V	V	V	V	V	V	V	V	V	V	V	V	V	V	V	V	V	V	V	V	V	V	V	V		
	Documentos del vehículo	V	V	V	V	V	V	V	V	V	V	V	V	V	V	V	V	V	V	V	V	V	V	V	V	V	V	V	V	V	V		
	Limpieza interior y exterior	V	V	V	V	V	V	V	V	V	V	V	V	V	V	V	V	V	V	V	V	V	V	V	V	V	V	V	V	V	V		
	Presión de llantas	V	V	V	V	V	V	V	V	V	V	V	V	V	V	V	V	V	V	V	V	V	V	V	V	V	V	V	V	V	V		
	Presión de llanta de repuesto	V	V	V	V	V	V	V	V	V	V	V	V	V	V	V	V	V	V	V	V	V	V	V	V	V	V	V	V	V	V		
	Llantas sin corrauras	V	V	V	V	V	V	V	V	V	V	V	V	V	V	V	V	V	V	V	V	V	V	V	V	V	V	V	V	V	V		
	Suspension	V	V	V	V	V	V	V	V	V	V	V	V	V	V	V	V	V	V	V	V	V	V	V	V	V	V	V	V	V	V		
ESTADO MECANICO	Llantas sin abultamientos	V	V	V	V	V	V	V	V	V	V	V	V	V	V	V	V	V	V	V	V	V	V	V	V	V	V	V	V	V			
	Nivel de liquido refrigerante ( Radiador )	V	V	V	V	V	V	V	V	V	V	V	V	V	V	V	V	V	V	V	V	V	V	V	V	V	V	V	V	V			
	Nivel de Aceite de Motor	V	V	V	V	V	V	V	V	V	V	V	V	V	V	V	V	V	V	V	V	V	V	V	V	V	V	V	V	V			
	Nivel de liquido de frenos	V	V	V	V	V	V	V	V	V	V	V	V	V	V	V	V	V	V	V	V	V	V	V	V	V	V	V	V	V			
	Nivel de agua de limpiabrisas	V	V	V	V	V	V	V	V	V	V	V	V	V	V	V	V	V	V	V	V	V	V	V	V	V	V	V	V	V			
	Nivel de aceite Direccion Hidraulica	X	N/A	N/A	N/A	N/A	N/A	N/A	N/A	N/A	N/A	N/A	N/A	N/A	N/A	N/A	N/A	N/A	N/A	N/A	N/A	N/A	N/A	N/A	N/A	N/A	N/A	N/A	N/A	N/A	N/A		
	Mangueras	V	V	V	V	V	V	V	V	V	V	V	V	V	V	V	V	V	V	V	V	V	V	V	V	V	V	V	V	V			
	Estado general del tanque	V	V	V	V	V	V	V	V	V	V	V	V	V	V	V	V	V	V	V	V	V	V	V	V	V	V	V	V	V			
	Revision de Correos	V	V	V	V	V	V	V	V	V	V	V	V	V	V	V	V	V	V	V	V	V	V	V	V	V	V	V	V	V			
	Revision bornes de baterias	V	V	V	V	V	V	V	V	V	V	V	V	V	V	V	V	V	V	V	V	V	V	V	V	V	V	V	V	V			
Carga de bateria	V	V	V	V	V	V	V	V	V	V	V	V	V	V	V	V	V	V	V	V	V	V	V	V	V	V	V	V	V				
FUGAS DE MOTOR	V	V	V	V	V	V	V	V	V	V	V	V	V	V	V	V	V	V	V	V	V	V	V	V	V	V	V	V	V				

Equipo de carretera : Gato con capacidad para elevar el vehículo, Cruzeta, Dos señales de carretera en forma de triángulo o lamapara de luz amarilla, Boflúch, Extintor, Dos locos para bloquear el vehículo, Caja herramienta básica, llanta de repuesto, Boflúch, Antiespliques vigentes, Un elemento de corte, Algodón, Gasa esteril, Curas, Esporadillo o venda elastica, Jabón, Documentos : Licencia de Condución, Tarjeta de Operación, Seguro Obligatorio (Soati), Cedulas, Revision Techno-Mecanica, FUEC

Elaborado por: **Jesus A Navariz**

Verificado por: **Rafael Bero**

Si la inspeccion es pasiva  
 Si la inspeccion es negativa y realice el reporte de fallas



2023  
MES: 29/07/2023 - 24 sept

**PROTOCOLO DE INSPECCION DIARIA DE LOS VEHICULOS**  
**Cumplimiento Art 4 Resolución 0000315 DEL 06 DE Febrero de 2013**

Cod: SG\_F\_002 version 2  
Actualización: 09/05/2025

**LISTA DE CHEQUEO PARA VEHICULOS**

ITEM	1	2	3	4	5	6	7	8	9	10	11	12	13	14	15	16	17	18	19	20	21	22	23	24	25	26	27	28	29	30	31	Observaciones	
LUCES	LUCES ALTAS	V	V	V	V	V	V	V	V	V	V	V	V	V	V	V	V	V	V	V	V	V	V	V	V	V	V	V	V	V	V		
	LUCES BAJAS	V	V	V	V	V	V	V	V	V	V	V	V	V	V	V	V	V	V	V	V	V	V	V	V	V	V	V	V	V	V		
	LUCES TRASERAS	V	X	X	X	X	X	X	X	X	X	X	X	X	X	X	X	X	X	X	X	X	X	X	X	X	X	X	X	X	X		
	Direccionales delanteras	V	X	X	X	X	X	X	X	X	X	X	X	X	X	X	X	X	X	X	X	X	X	X	X	X	X	X	X	X	X		
	Direccionales traseras	V	V	V	V	V	V	V	V	V	V	V	V	V	V	V	V	V	V	V	V	V	V	V	V	V	V	V	V	V	V		
	De estacionamiento	V	V	V	V	V	V	V	V	V	V	V	V	V	V	V	V	V	V	V	V	V	V	V	V	V	V	V	V	V	V		
	Silleria y tapiceria	V	V	V	V	V	V	V	V	V	V	V	V	V	V	V	V	V	V	V	V	V	V	V	V	V	V	V	V	V	V		
	Espesjes laterales	V	V	V	V	V	V	V	V	V	V	V	V	V	V	V	V	V	V	V	V	V	V	V	V	V	V	V	V	V	V		
	Piño	V	V	V	V	V	V	V	V	V	V	V	V	V	V	V	V	V	V	V	V	V	V	V	V	V	V	V	V	V	V		
	Freno de servicio	V	V	V	V	V	V	V	V	V	V	V	V	V	V	V	V	V	V	V	V	V	V	V	V	V	V	V	V	V	V		
CABINA	Freno de emergencia	X	N/A	N/A	N/A	N/A	N/A	N/A	N/A	N/A	N/A	N/A	N/A	N/A	N/A	N/A	N/A	N/A	N/A	N/A	N/A	N/A	N/A	N/A	N/A	N/A	N/A	N/A	N/A	N/A	N/A		
	Dirección	V	V	V	V	V	V	V	V	V	V	V	V	V	V	V	V	V	V	V	V	V	V	V	V	V	V	V	V	V	V		
	Nivel de combustible	V	V	V	V	V	V	V	V	V	V	V	V	V	V	V	V	V	V	V	V	V	V	V	V	V	V	V	V	V	V		
	Cinturón de seguridad	V	X	X	X	X	X	X	X	X	X	X	X	X	X	X	X	X	X	X	X	X	X	X	X	X	X	X	X	X	X		
	Vidrio frontal	V	V	V	V	V	V	V	V	V	V	V	V	V	V	V	V	V	V	V	V	V	V	V	V	V	V	V	V	V	V		
	Limpia brisas	V	V	V	V	V	V	V	V	V	V	V	V	V	V	V	V	V	V	V	V	V	V	V	V	V	V	V	V	V	V		
	Equipo de carretera	V	V	V	V	V	V	V	V	V	V	V	V	V	V	V	V	V	V	V	V	V	V	V	V	V	V	V	V	V	V		
	Extintor de incendios	V	V	V	V	V	V	V	V	V	V	V	V	V	V	V	V	V	V	V	V	V	V	V	V	V	V	V	V	V	V		
	Documentos del vehiculo	V	V	V	V	V	V	V	V	V	V	V	V	V	V	V	V	V	V	V	V	V	V	V	V	V	V	V	V	V	V		
	Limpieza Interior y Exterior	V	V	V	V	V	V	V	V	V	V	V	V	V	V	V	V	V	V	V	V	V	V	V	V	V	V	V	V	V	V		
LLANTAS Y SUSPENSION	Presion de llantas	V	V	V	V	V	V	V	V	V	V	V	V	V	V	V	V	V	V	V	V	V	V	V	V	V	V	V	V	V	V		
	Llantas sin corrauras	V	V	V	V	V	V	V	V	V	V	V	V	V	V	V	V	V	V	V	V	V	V	V	V	V	V	V	V	V	V		
	Suspension	V	V	V	V	V	V	V	V	V	V	V	V	V	V	V	V	V	V	V	V	V	V	V	V	V	V	V	V	V	V		
	Llantas sin abultamientos	V	V	V	V	V	V	V	V	V	V	V	V	V	V	V	V	V	V	V	V	V	V	V	V	V	V	V	V	V	V		
	Nivel de liquido refrigerante ( Radiador )	V	V	V	V	V	V	V	V	V	V	V	V	V	V	V	V	V	V	V	V	V	V	V	V	V	V	V	V	V	V		
	Nivel de Aceite de Motor	V	V	V	V	V	V	V	V	V	V	V	V	V	V	V	V	V	V	V	V	V	V	V	V	V	V	V	V	V	V		
	Nivel de liquido de frenos	V	V	V	V	V	V	V	V	V	V	V	V	V	V	V	V	V	V	V	V	V	V	V	V	V	V	V	V	V	V		
	Nivel de agua de limpiabrisas	V	V	V	V	V	V	V	V	V	V	V	V	V	V	V	V	V	V	V	V	V	V	V	V	V	V	V	V	V	V		
	Nivel de aceite Direccion Hidraulica	X	N/A	N/A	N/A	N/A	N/A	N/A	N/A	N/A	N/A	N/A	N/A	N/A	N/A	N/A	N/A	N/A	N/A	N/A	N/A	N/A	N/A	N/A	N/A	N/A	N/A	N/A	N/A	N/A	N/A	N/A	
	ESTADO MECANICO	Mangueras	N/A	N/A	N/A	N/A	N/A	N/A	N/A	N/A	N/A	N/A	N/A	N/A	N/A	N/A	N/A	N/A	N/A	N/A	N/A	N/A	N/A	N/A	N/A	N/A	N/A	N/A	N/A	N/A	N/A	N/A	
Estado general del tanque		V	V	V	V	V	V	V	V	V	V	V	V	V	V	V	V	V	V	V	V	V	V	V	V	V	V	V	V	V	V		
Revision de Correas		V	V	V	V	V	V	V	V	V	V	V	V	V	V	V	V	V	V	V	V	V	V	V	V	V	V	V	V	V	V		
Revision bornes de baterias		V	V	V	V	V	V	V	V	V	V	V	V	V	V	V	V	V	V	V	V	V	V	V	V	V	V	V	V	V	V		
Carga de bateria		V	V	V	V	V	V	V	V	V	V	V	V	V	V	V	V	V	V	V	V	V	V	V	V	V	V	V	V	V	V		
Fugas de Motor		V	V	V	V	V	V	V	V	V	V	V	V	V	V	V	V	V	V	V	V	V	V	V	V	V	V	V	V	V	V		

Equipo de carretera : Gato con capacidad para elevar el vehiculo, Cauceca, Dos señales de carretera en forma de triángulo o rombo de color rojo o naranja, Botiquin, Extintor, Dos focos para bloquear el vehiculo, Caja herramienta basica, Llamta de repuesto.  
 Botiquin : Antisépticos vigentes, Un elemento de corte, Algodón, Gasa estéril, Curas, Esparadrapo o vendaje elastico, Jabón.  
 Documentos : Licencia de Condución, Tarjeta de Operación, Seguro Obligatorio (Soat), Cedula, Revision Techno-Mecanica, IUEC.

Elaborado por: Alexander Costas  
 Verificado por: [Signature]

Marque  Si la inspeccion es positiva  
 Marque  Si la inspeccion es negativa y realice el reporte de fallas



2025

PLACA: 2025 MES: 29 Sept 2025

**PROTOCOLO DE INSPECCION DIARIA DE LOS VEHICULOS**  
**Cumplimiento Art 4 Resolución 0000315 DEL 06 DE Febrero de 2013**

Cod: SG\_F\_002 version 2

Actualización: 09/05/2025

ITEM	CONCEPTO	LISTA DE CHEQUEO PARA VEHICULOS																																	
		1	2	3	4	5	6	7	8	9	10	11	12	13	14	15	16	17	18	19	20	21	22	23	24	25	26	27	28	29	30	31			
LUCES	LUCES AVIS	V	V	V	V	V	V	V	V	V	V	V	V	V	V	V	V	V	V	V	V	V	V	V	V	V	V	V	V	V	V	V	V		
	LUCES BAJAS	V	V	V	V	V	V	V	V	V	V	V	V	V	V	V	V	V	V	V	V	V	V	V	V	V	V	V	V	V	V	V	V		
	LUCES TRASERAS	V	X	X	V	V	V	V	V	V	V	V	V	V	V	V	V	V	V	V	V	V	V	V	V	V	V	V	V	V	V	V	V		
CABINA	Direccionales delanteras	V	X	X	V	V	V	V	V	V	V	V	V	V	V	V	V	V	V	V	V	V	V	V	V	V	V	V	V	V	V	V			
	Direccionales traseras	V	V	V	V	V	V	V	V	V	V	V	V	V	V	V	V	V	V	V	V	V	V	V	V	V	V	V	V	V	V	V	V		
	De estacionamiento	V	V	V	V	V	V	V	V	V	V	V	V	V	V	V	V	V	V	V	V	V	V	V	V	V	V	V	V	V	V	V	V		
	Silletería y tapicería	V	V	V	V	V	V	V	V	V	V	V	V	V	V	V	V	V	V	V	V	V	V	V	V	V	V	V	V	V	V	V	V	V	
	Espesjes laterales	V	V	V	V	V	V	V	V	V	V	V	V	V	V	V	V	V	V	V	V	V	V	V	V	V	V	V	V	V	V	V	V	V	
	Pilto	V	V	V	V	V	V	V	V	V	V	V	V	V	V	V	V	V	V	V	V	V	V	V	V	V	V	V	V	V	V	V	V	V	
	Freno de servicio	V	V	V	V	V	V	V	V	V	V	V	V	V	V	V	V	V	V	V	V	V	V	V	V	V	V	V	V	V	V	V	V	V	
	Freno de emergencia	X	N/A	N/A	N/A	N/A	N/A	N/A	N/A	N/A	N/A	N/A	N/A	N/A	N/A	N/A	N/A	N/A	N/A	N/A	N/A	N/A	N/A	N/A	N/A	N/A	N/A	N/A	N/A	N/A	N/A	N/A	N/A	N/A	N/A
	Dirección	V	V	V	V	V	V	V	V	V	V	V	V	V	V	V	V	V	V	V	V	V	V	V	V	V	V	V	V	V	V	V	V	V	V
	Nivel de combustible	V	V	V	V	V	V	V	V	V	V	V	V	V	V	V	V	V	V	V	V	V	V	V	V	V	V	V	V	V	V	V	V	V	V
Cinturón de seguridad	V	X	X	V	V	V	V	V	V	V	V	V	V	V	V	V	V	V	V	V	V	V	V	V	V	V	V	V	V	V	V	V	V	V	
Vidrio frontal	V	V	V	V	V	V	V	V	V	V	V	V	V	V	V	V	V	V	V	V	V	V	V	V	V	V	V	V	V	V	V	V	V	V	V
Limpia brisas	V	V	V	V	V	V	V	V	V	V	V	V	V	V	V	V	V	V	V	V	V	V	V	V	V	V	V	V	V	V	V	V	V	V	V
Equipo de carretera	V	V	V	V	V	V	V	V	V	V	V	V	V	V	V	V	V	V	V	V	V	V	V	V	V	V	V	V	V	V	V	V	V	V	V
Extintor de incendios	V	V	V	V	V	V	V	V	V	V	V	V	V	V	V	V	V	V	V	V	V	V	V	V	V	V	V	V	V	V	V	V	V	V	V
Documentos del vehiculo	V	V	V	V	V	V	V	V	V	V	V	V	V	V	V	V	V	V	V	V	V	V	V	V	V	V	V	V	V	V	V	V	V	V	V
Limpieza interior y exterior	V	V	V	V	V	V	V	V	V	V	V	V	V	V	V	V	V	V	V	V	V	V	V	V	V	V	V	V	V	V	V	V	V	V	V
Presion de llantas	V	V	V	V	V	V	V	V	V	V	V	V	V	V	V	V	V	V	V	V	V	V	V	V	V	V	V	V	V	V	V	V	V	V	V
Presion de llanta de repuesto	V	V	V	V	V	V	V	V	V	V	V	V	V	V	V	V	V	V	V	V	V	V	V	V	V	V	V	V	V	V	V	V	V	V	V
Llantas sin correa	V	V	V	V	V	V	V	V	V	V	V	V	V	V	V	V	V	V	V	V	V	V	V	V	V	V	V	V	V	V	V	V	V	V	V
Suspension	V	V	V	V	V	V	V	V	V	V	V	V	V	V	V	V	V	V	V	V	V	V	V	V	V	V	V	V	V	V	V	V	V	V	V
Llantas sin abultamientos	V	V	V	V	V	V	V	V	V	V	V	V	V	V	V	V	V	V	V	V	V	V	V	V	V	V	V	V	V	V	V	V	V	V	V
Nivel de liquido refrigerante ( Radiador )	V	V	V	V	V	V	V	V	V	V	V	V	V	V	V	V	V	V	V	V	V	V	V	V	V	V	V	V	V	V	V	V	V	V	V
Nivel de Aceite de Motor	V	V	V	V	V	V	V	V	V	V	V	V	V	V	V	V	V	V	V	V	V	V	V	V	V	V	V	V	V	V	V	V	V	V	V
Nivel de liquido de frenos	V	V	V	V	V	V	V	V	V	V	V	V	V	V	V	V	V	V	V	V	V	V	V	V	V	V	V	V	V	V	V	V	V	V	V
Nivel de agua de limpiabrisas	V	V	V	V	V	V	V	V	V	V	V	V	V	V	V	V	V	V	V	V	V	V	V	V	V	V	V	V	V	V	V	V	V	V	V
Nivel de aceite Direccion Hidraulica	X	N/A	N/A	N/A	N/A	N/A	N/A	N/A	N/A	N/A	N/A	N/A	N/A	N/A	N/A	N/A	N/A	N/A	N/A	N/A	N/A	N/A	N/A	N/A	N/A	N/A	N/A	N/A	N/A	N/A	N/A	N/A	N/A	N/A	N/A
Mangueras	V	V	V	V	V	V	V	V	V	V	V	V	V	V	V	V	V	V	V	V	V	V	V	V	V	V	V	V	V	V	V	V	V	V	V
Estado general del tanque	V	V	V	V	V	V	V	V	V	V	V	V	V	V	V	V	V	V	V	V	V	V	V	V	V	V	V	V	V	V	V	V	V	V	V
Revision de Correas	V	V	V	V	V	V	V	V	V	V	V	V	V	V	V	V	V	V	V	V	V	V	V	V	V	V	V	V	V	V	V	V	V	V	V
Revision bornes de baterias	V	V	V	V	V	V	V	V	V	V	V	V	V	V	V	V	V	V	V	V	V	V	V	V	V	V	V	V	V	V	V	V	V	V	V
Carga de bateria	V	V	V	V	V	V	V	V	V	V	V	V	V	V	V	V	V	V	V	V	V	V	V	V	V	V	V	V	V	V	V	V	V	V	V
Fugas de motor	V	V	V	V	V	V	V	V	V	V	V	V	V	V	V	V	V	V	V	V	V	V	V	V	V	V	V	V	V	V	V	V	V	V	V

Equipo de carretera : Gato con capacidad para elevar el vehiculo, Cucheta, Dos señas de carretera en forma de triangulo o lamapasa de luz amarilla, Botiquin, Extintor, Dos logs para bloquear el vehiculo, Caja herramienta basica, Llanta de repuesto, Boliquin, Antisepticos, vigetas, Un elemento de corte, Algodon, Gasa esteril, Curas, Esparadrapo o venda elastica, Jabon.

Documentos : Licencia de Conduccion, Tarjeta de Operacion, Seguro Obligatorio (Soat), Cedula, Revision Técnico-Mecanica, FUEC

Elaborado por: *Dsm d. Souza*

Verificado por: *[Signature]*

Marque  Si la inspeccion es positiva  
 Marque  Si la inspeccion es negativa y realice el reporte de fallas



725

PLACA: VIR 574 MES: 29/07/2013

**PROTOCOLO DE INSPECCION DIARIA DE LOS VEHICULOS**  
**Cumplimiento Art 4 Resolución 0000315 DEL 06 DE Febrero de 2013**

Cod: SG\_F\_002 version 2

Actualización: 07/05/2025

**LISTA DE CHEQUEO PARA VEHICULOS**

ITEM	CONCEPTO	1	2	3	4	5	6	7	8	9	10	11	12	13	14	15	16	17	18	19	20	21	22	23	24	25	26	27	28	29	30	31	Observaciones			
LUCES	LUCES ALTAS	V	V	V	V	V	V	V	V	V	V	V	V	V	V	V	V	V	V	V	V	V	V	V	V	V	V	V	V	V	V	V	V			
	LUCES BAJAS	V	V	V	V	V	V	V	V	V	V	V	V	V	V	V	V	V	V	V	V	V	V	V	V	V	V	V	V	V	V	V	V			
	LUCES TRASERAS	V	X	X	X	X	X	X	X	X	X	X	X	X	X	X	X	X	X	X	X	X	X	X	X	X	X	X	X	X	X	X	X			
	Direccionales delanteras	V	X	X	X	X	X	X	X	X	X	X	X	X	X	X	X	X	X	X	X	X	X	X	X	X	X	X	X	X	X	X	X			
	Direccionales traseras	V	V	V	V	V	V	V	V	V	V	V	V	V	V	V	V	V	V	V	V	V	V	V	V	V	V	V	V	V	V	V	V	V		
CABINA	De estacionamiento	V	V	V	V	V	V	V	V	V	V	V	V	V	V	V	V	V	V	V	V	V	V	V	V	V	V	V	V	V	V	V	V			
	Silleria y tapiceria	V	V	V	V	V	V	V	V	V	V	V	V	V	V	V	V	V	V	V	V	V	V	V	V	V	V	V	V	V	V	V	V			
	Espesjes laterales	V	V	V	V	V	V	V	V	V	V	V	V	V	V	V	V	V	V	V	V	V	V	V	V	V	V	V	V	V	V	V	V			
	Pito	V	V	V	V	V	V	V	V	V	V	V	V	V	V	V	V	V	V	V	V	V	V	V	V	V	V	V	V	V	V	V	V			
	Freno de servicio	V	V	V	V	V	V	V	V	V	V	V	V	V	V	V	V	V	V	V	V	V	V	V	V	V	V	V	V	V	V	V	V			
	Freno de emergencia	V	V	V	V	V	V	V	V	V	V	V	V	V	V	V	V	V	V	V	V	V	V	V	V	V	V	V	V	V	V	V	V			
	Dirección	V	V	V	V	V	V	V	V	V	V	V	V	V	V	V	V	V	V	V	V	V	V	V	V	V	V	V	V	V	V	V	V			
	Nivel de combustible	V	V	V	V	V	V	V	V	V	V	V	V	V	V	V	V	V	V	V	V	V	V	V	V	V	V	V	V	V	V	V	V	V		
	Cinturón de seguridad	V	X	X	X	X	X	X	X	X	X	X	X	X	X	X	X	X	X	X	X	X	X	X	X	X	X	X	X	X	X	X	X	X		
	Vidrio frontal	V	V	V	V	V	V	V	V	V	V	V	V	V	V	V	V	V	V	V	V	V	V	V	V	V	V	V	V	V	V	V	V	V		
ESTADO MECANICO	Limpia brisas	V	V	V	V	V	V	V	V	V	V	V	V	V	V	V	V	V	V	V	V	V	V	V	V	V	V	V	V	V	V	V	V			
	Equipo de carretera	V	V	V	V	V	V	V	V	V	V	V	V	V	V	V	V	V	V	V	V	V	V	V	V	V	V	V	V	V	V	V	V			
	Extintor de incendios	V	V	V	V	V	V	V	V	V	V	V	V	V	V	V	V	V	V	V	V	V	V	V	V	V	V	V	V	V	V	V	V			
	Documentos del vehiculo	V	V	V	V	V	V	V	V	V	V	V	V	V	V	V	V	V	V	V	V	V	V	V	V	V	V	V	V	V	V	V	V			
	Limpieza interior y exterior	V	V	V	V	V	V	V	V	V	V	V	V	V	V	V	V	V	V	V	V	V	V	V	V	V	V	V	V	V	V	V	V	V		
	Presion de llantas	V	V	V	V	V	V	V	V	V	V	V	V	V	V	V	V	V	V	V	V	V	V	V	V	V	V	V	V	V	V	V	V			
	Presion de llanta de repuesto	V	V	V	V	V	V	V	V	V	V	V	V	V	V	V	V	V	V	V	V	V	V	V	V	V	V	V	V	V	V	V	V			
	Llantas sin corrauras	V	V	V	V	V	V	V	V	V	V	V	V	V	V	V	V	V	V	V	V	V	V	V	V	V	V	V	V	V	V	V	V	V		
	Suspension	V	V	V	V	V	V	V	V	V	V	V	V	V	V	V	V	V	V	V	V	V	V	V	V	V	V	V	V	V	V	V	V	V		
	Llantas sin abultamientos	V	V	V	V	V	V	V	V	V	V	V	V	V	V	V	V	V	V	V	V	V	V	V	V	V	V	V	V	V	V	V	V	V		
ESTADO MECANICO	Nivel de liquido refrigerante ( Radiador )	V	V	V	V	V	V	V	V	V	V	V	V	V	V	V	V	V	V	V	V	V	V	V	V	V	V	V	V	V	V	V	V			
	Nivel de Aceite de Motor	V	V	V	V	V	V	V	V	V	V	V	V	V	V	V	V	V	V	V	V	V	V	V	V	V	V	V	V	V	V	V	V			
	Nivel de liquido de frenos	V	V	V	V	V	V	V	V	V	V	V	V	V	V	V	V	V	V	V	V	V	V	V	V	V	V	V	V	V	V	V	V			
	Nivel de agua de limpiabrisas	V	V	V	V	V	V	V	V	V	V	V	V	V	V	V	V	V	V	V	V	V	V	V	V	V	V	V	V	V	V	V	V			
	Nivel de aceite Direccion Hidraulica	V	V	V	V	V	V	V	V	V	V	V	V	V	V	V	V	V	V	V	V	V	V	V	V	V	V	V	V	V	V	V	V			
	Mangueras	V	V	V	V	V	V	V	V	V	V	V	V	V	V	V	V	V	V	V	V	V	V	V	V	V	V	V	V	V	V	V	V			
	Estado general del tanque	V	V	V	V	V	V	V	V	V	V	V	V	V	V	V	V	V	V	V	V	V	V	V	V	V	V	V	V	V	V	V	V			
	Revision de Correas	V	V	V	V	V	V	V	V	V	V	V	V	V	V	V	V	V	V	V	V	V	V	V	V	V	V	V	V	V	V	V	V			
	Revision bormes de baterias	V	V	V	V	V	V	V	V	V	V	V	V	V	V	V	V	V	V	V	V	V	V	V	V	V	V	V	V	V	V	V	V			
	Carga de bateria	V	V	V	V	V	V	V	V	V	V	V	V	V	V	V	V	V	V	V	V	V	V	V	V	V	V	V	V	V	V	V	V			
FUGAS DE MOTOR	V	V	V	V	V	V	V	V	V	V	V	V	V	V	V	V	V	V	V	V	V	V	V	V	V	V	V	V	V	V	V	V	V			

Equipo de carretera : Gato con capacidad para elevar el vehiculo. Cruzeta. Dos señales de carretera en forma de triángulo o triángulo de color naranja. Señal. Dos focos para bloquear el vehiculo. Caja herramienta basica. Llanta de repuesto.  
 Botiquin : Antisépticos vigentes. Un elemento de corte. Algodón. Gasa estéril. Curas. Esparadrapo o venda elastica. Jabón.  
 Documentos : Licencia de Condución. Tarjeta de Aprobación. Seguro Obligatorio (Soat). Cedula. Revisión Tecno-Mecanica. RUEC

Elaborado por: Camilo Torrez  
 Verificado por: [Signature]

Abraque  Si la inspección es positiva  
 Marque  Si la inspección es negativa y realice el reporte de fallas



PLACA: 505-336 MES: 31-04-2010 a 19-05-2010

**PROTOCOLO DE INSPECCION DIARIA DE LOS VEHICULOS**  
**Cumplimiento Art 4 Resolución 0000315 DEL 06 DE Febrero de 2013**

Cod: SG\_F\_002 version 2

Actualización: 09/05/2025

LISTA DE CHEQUEO PARA VEHICULOS

ITEM	1	2	3	4	5	6	7	8	9	10	11	12	13	14	15	16	17	18	19	20	21	22	23	24	25	26	27	28	29	30	31	Observaciones		
LUCES	LUCES ALTAS	V	V	V	V	V	V	V	V	V	V	V	V	V	V	V	V	V	V	V	V	V	V	V	V	V	V	V	V	V	V	V		
	LUCES BAJAS	V	V	V	V	V	V	V	V	V	V	V	V	V	V	V	V	V	V	V	V	V	V	V	V	V	V	V	V	V	V	V		
	Luces Traseras	V	X	X	V	V	V	V	V	V	V	V	V	V	V	V	V	V	V	V	V	V	V	V	V	V	V	V	V	V	V	V		
CABINA	Direccionales delanteras	V	X	X	V	V	V	V	V	V	V	V	V	V	V	V	V	V	V	V	V	V	V	V	V	V	V	V	V	V	V			
	Direccionales traseras	V	V	V	V	V	V	V	V	V	V	V	V	V	V	V	V	V	V	V	V	V	V	V	V	V	V	V	V	V	V			
	De estacionamiento	V	V	V	V	V	V	V	V	V	V	V	V	V	V	V	V	V	V	V	V	V	V	V	V	V	V	V	V	V	V			
	Silleria y tapiceria	V	V	V	V	V	V	V	V	V	V	V	V	V	V	V	V	V	V	V	V	V	V	V	V	V	V	V	V	V	V			
	Espesjes laterales	V	V	V	V	V	V	V	V	V	V	V	V	V	V	V	V	V	V	V	V	V	V	V	V	V	V	V	V	V	V			
	Pito	V	V	V	V	V	V	V	V	V	V	V	V	V	V	V	V	V	V	V	V	V	V	V	V	V	V	V	V	V	V			
	Freno de servicio	V	V	V	V	V	V	V	V	V	V	V	V	V	V	V	V	V	V	V	V	V	V	V	V	V	V	V	V	V	V			
	Freno de emergencia	V	V	V	V	V	V	V	V	V	V	V	V	V	V	V	V	V	V	V	V	V	V	V	V	V	V	V	V	V	V			
	Dirección	V	V	V	V	V	V	V	V	V	V	V	V	V	V	V	V	V	V	V	V	V	V	V	V	V	V	V	V	V	V			
	Nivel de combustible	V	V	V	V	V	V	V	V	V	V	V	V	V	V	V	V	V	V	V	V	V	V	V	V	V	V	V	V	V	V			
ESTADO MECANICO	Cinturón de seguridad	V	X	X	V	V	V	V	V	V	V	V	V	V	V	V	V	V	V	V	V	V	V	V	V	V	V	V	V	V	V			
	Vidrio frontal	V	V	V	V	V	V	V	V	V	V	V	V	V	V	V	V	V	V	V	V	V	V	V	V	V	V	V	V	V	V			
	Limpia brisas	V	V	V	V	V	V	V	V	V	V	V	V	V	V	V	V	V	V	V	V	V	V	V	V	V	V	V	V	V	V			
	Equipo de carretera	V	V	V	V	V	V	V	V	V	V	V	V	V	V	V	V	V	V	V	V	V	V	V	V	V	V	V	V	V	V			
	Extintor de incendios	V	V	V	V	V	V	V	V	V	V	V	V	V	V	V	V	V	V	V	V	V	V	V	V	V	V	V	V	V	V			
	Documentos del vehiculo	V	V	V	V	V	V	V	V	V	V	V	V	V	V	V	V	V	V	V	V	V	V	V	V	V	V	V	V	V	V			
	Limpieza interior y exterior	V	V	V	V	V	V	V	V	V	V	V	V	V	V	V	V	V	V	V	V	V	V	V	V	V	V	V	V	V	V			
	Prestion de llantas	V	V	V	V	V	V	V	V	V	V	V	V	V	V	V	V	V	V	V	V	V	V	V	V	V	V	V	V	V	V			
	Presion de llanta de repuesto	V	V	V	V	V	V	V	V	V	V	V	V	V	V	V	V	V	V	V	V	V	V	V	V	V	V	V	V	V	V			
	Llantas sin correaoras	V	V	V	V	V	V	V	V	V	V	V	V	V	V	V	V	V	V	V	V	V	V	V	V	V	V	V	V	V	V			
LANTAS Y SUSPENSION	Suspension	V	V	V	V	V	V	V	V	V	V	V	V	V	V	V	V	V	V	V	V	V	V	V	V	V	V	V	V	V	V			
	Llantas sin abultamientos	V	V	V	V	V	V	V	V	V	V	V	V	V	V	V	V	V	V	V	V	V	V	V	V	V	V	V	V	V	V			
	Nivel de liquido refrigerante ( Radiador )	V	V	V	V	V	V	V	V	V	V	V	V	V	V	V	V	V	V	V	V	V	V	V	V	V	V	V	V	V	V			
	Nivel de Aceite de Motor	V	V	V	V	V	V	V	V	V	V	V	V	V	V	V	V	V	V	V	V	V	V	V	V	V	V	V	V	V	V			
	Nivel de liquido de frenos	V	V	V	V	V	V	V	V	V	V	V	V	V	V	V	V	V	V	V	V	V	V	V	V	V	V	V	V	V	V			
	Nivel de agua de limpiabrisas	V	V	V	V	V	V	V	V	V	V	V	V	V	V	V	V	V	V	V	V	V	V	V	V	V	V	V	V	V	V			
	Nivel de aceite Direccion Hidraulica	V	V	V	V	V	V	V	V	V	V	V	V	V	V	V	V	V	V	V	V	V	V	V	V	V	V	V	V	V	V			
	Mangueras	V	V	V	V	V	V	V	V	V	V	V	V	V	V	V	V	V	V	V	V	V	V	V	V	V	V	V	V	V	V			
	Estado general del tanque	V	V	V	V	V	V	V	V	V	V	V	V	V	V	V	V	V	V	V	V	V	V	V	V	V	V	V	V	V	V			
	Revisión de Correas	V	V	V	V	V	V	V	V	V	V	V	V	V	V	V	V	V	V	V	V	V	V	V	V	V	V	V	V	V	V			
Revisión bornes de baterías	V	V	V	V	V	V	V	V	V	V	V	V	V	V	V	V	V	V	V	V	V	V	V	V	V	V	V	V	V	V				
Carga de batería	V	V	V	V	V	V	V	V	V	V	V	V	V	V	V	V	V	V	V	V	V	V	V	V	V	V	V	V	V	V				
Fugas de motor	V	V	V	V	V	V	V	V	V	V	V	V	V	V	V	V	V	V	V	V	V	V	V	V	V	V	V	V	V	V				

Equipo de carretera: Caja con capacidad para eleven el vehículo. Cruceña. Dos señales de carretera en forma de triángulo o laminas de luz amarilla, Rojo, Verde. Dos focos para bloquear el vehículo. Caja herramienta básica. Llanta de repuesto.  
 Balquín: Antirresaca vigentes. Un elemento de corte. Algodón. Caja esteril. Cuchas. Esparadrapo o vendaje elastico. Jabon.  
 Documentos: Licencia de Conduccion. Tarjeta de Operacion. Seguro Obligatorio (SOA). Credita. Revisión Tecno-Mecanica. FUEC.

Elaborado por: Cesario Adriano Lopez Luna

Verificado por: [Signature]

Marque  Si la inspeccion es positiva  
 Marque  Si la inspeccion es negativa y realice el reporte de fallas



2025  
MES: 20/04/2025

PLACA: 51E 638

**PROTOCOLO DE INSPECCION DIARIA DE LOS VEHICULOS**  
**Cumplimiento Art 4 Resolución 0000315 DEL 06 DE Febrero de 2013**

Cod: SG\_F\_002 version 2

Actualización: 09/05/2025

**LISTA DE CHEQUEO PARA VEHICULOS**

ITEM	CONCEPTO	1	2	3	4	5	6	7	8	9	10	11	12	13	14	15	16	17	18	19	20	21	22	23	24	25	26	27	28	29	30	31	Observaciones		
LUCES	Luces altas	V	V	V	V	V	V	V	V	V	V	V	V	V	V	V	V	V	V	V	V	V	V	V	V	V	V	V	V	V	V	V	V		
	Luces bajas	V	V	V	V	V	V	V	V	V	V	V	V	V	V	V	V	V	V	V	V	V	V	V	V	V	V	V	V	V	V	V	V		
	Luces traseras	V	X	X	X	V	V	V	V	V	V	V	V	V	V	V	V	V	V	V	V	V	V	V	V	V	V	V	V	V	V	V	V		
	Direccionales delanteras	V	X	X	X	V	V	V	V	V	V	V	V	V	V	V	V	V	V	V	V	V	V	V	V	V	V	V	V	V	V	V	V		
CABINA	Direccionales traseras	V	V	V	V	V	V	V	V	V	V	V	V	V	V	V	V	V	V	V	V	V	V	V	V	V	V	V	V	V	V	V	V		
	De estacionamiento	V	V	V	V	V	V	V	V	V	V	V	V	V	V	V	V	V	V	V	V	V	V	V	V	V	V	V	V	V	V	V	V		
	Silleria y tapiceria	V	V	V	V	V	V	V	V	V	V	V	V	V	V	V	V	V	V	V	V	V	V	V	V	V	V	V	V	V	V	V	V		
	Espejos laterales	V	V	V	V	V	V	V	V	V	V	V	V	V	V	V	V	V	V	V	V	V	V	V	V	V	V	V	V	V	V	V	V		
	Pito	V	V	V	V	V	V	V	V	V	V	V	V	V	V	V	V	V	V	V	V	V	V	V	V	V	V	V	V	V	V	V	V		
	Freno de servicio	V	V	V	V	V	V	V	V	V	V	V	V	V	V	V	V	V	V	V	V	V	V	V	V	V	V	V	V	V	V	V	V		
	Freno de emergencia	V	V	V	V	V	V	V	V	V	V	V	V	V	V	V	V	V	V	V	V	V	V	V	V	V	V	V	V	V	V	V	V		
	Dirección	V	V	V	V	V	V	V	V	V	V	V	V	V	V	V	V	V	V	V	V	V	V	V	V	V	V	V	V	V	V	V	V	V	
	Nivel de combustible	V	V	V	V	V	V	V	V	V	V	V	V	V	V	V	V	V	V	V	V	V	V	V	V	V	V	V	V	V	V	V	V	V	
	Cinturón de seguridad	V	X	X	X	V	V	V	V	V	V	V	V	V	V	V	V	V	V	V	V	V	V	V	V	V	V	V	V	V	V	V	V	V	
ESTADO MECANICO	Vidrio frontal	V	V	V	V	V	V	V	V	V	V	V	V	V	V	V	V	V	V	V	V	V	V	V	V	V	V	V	V	V	V	V	V		
	Limpia brisas	V	V	V	V	V	V	V	V	V	V	V	V	V	V	V	V	V	V	V	V	V	V	V	V	V	V	V	V	V	V	V	V		
	Equipo de carretera	V	V	V	V	V	V	V	V	V	V	V	V	V	V	V	V	V	V	V	V	V	V	V	V	V	V	V	V	V	V	V	V	V	
	Extintor de incendios	V	V	V	V	V	V	V	V	V	V	V	V	V	V	V	V	V	V	V	V	V	V	V	V	V	V	V	V	V	V	V	V	V	
	Documentos del vehiculo	V	V	V	V	V	V	V	V	V	V	V	V	V	V	V	V	V	V	V	V	V	V	V	V	V	V	V	V	V	V	V	V	V	
	Limpieza interior y exterior	V	V	V	V	V	V	V	V	V	V	V	V	V	V	V	V	V	V	V	V	V	V	V	V	V	V	V	V	V	V	V	V	V	
	Presion de llantas	V	V	V	V	V	V	V	V	V	V	V	V	V	V	V	V	V	V	V	V	V	V	V	V	V	V	V	V	V	V	V	V	V	
	Presion de llanta de repuesto	V	V	V	V	V	V	V	V	V	V	V	V	V	V	V	V	V	V	V	V	V	V	V	V	V	V	V	V	V	V	V	V	V	
	Llantas sin corrauras	V	V	V	V	V	V	V	V	V	V	V	V	V	V	V	V	V	V	V	V	V	V	V	V	V	V	V	V	V	V	V	V	V	
	Suspension	V	V	V	V	V	V	V	V	V	V	V	V	V	V	V	V	V	V	V	V	V	V	V	V	V	V	V	V	V	V	V	V	V	
LIANTAS Y SUSPENSION	Llantas sin abultamientos	V	V	V	V	V	V	V	V	V	V	V	V	V	V	V	V	V	V	V	V	V	V	V	V	V	V	V	V	V	V	V	V	V	
	Nivel de liquido refrigerante ( Raalizador )	V	V	V	V	V	V	V	V	V	V	V	V	V	V	V	V	V	V	V	V	V	V	V	V	V	V	V	V	V	V	V	V	V	
	Nivel de Aceite de Motor	V	V	V	V	V	V	V	V	V	V	V	V	V	V	V	V	V	V	V	V	V	V	V	V	V	V	V	V	V	V	V	V	V	
	Nivel de liquido de frenos	V	V	V	V	V	V	V	V	V	V	V	V	V	V	V	V	V	V	V	V	V	V	V	V	V	V	V	V	V	V	V	V	V	
	Nivel de agua de limpiabrisas	V	V	V	V	V	V	V	V	V	V	V	V	V	V	V	V	V	V	V	V	V	V	V	V	V	V	V	V	V	V	V	V	V	
	Nivel de aceite Direccion Hidraulica	V	V	V	V	V	V	V	V	V	V	V	V	V	V	V	V	V	V	V	V	V	V	V	V	V	V	V	V	V	V	V	V	V	
	Mangueras	V	V	V	V	V	V	V	V	V	V	V	V	V	V	V	V	V	V	V	V	V	V	V	V	V	V	V	V	V	V	V	V	V	
	Estado general del tanque	V	V	V	V	V	V	V	V	V	V	V	V	V	V	V	V	V	V	V	V	V	V	V	V	V	V	V	V	V	V	V	V	V	
	Revision de Correos	V	V	V	V	V	V	V	V	V	V	V	V	V	V	V	V	V	V	V	V	V	V	V	V	V	V	V	V	V	V	V	V	V	
	Revision bormes de baterias	V	V	V	V	V	V	V	V	V	V	V	V	V	V	V	V	V	V	V	V	V	V	V	V	V	V	V	V	V	V	V	V	V	
Carga de bateria	V	V	V	V	V	V	V	V	V	V	V	V	V	V	V	V	V	V	V	V	V	V	V	V	V	V	V	V	V	V	V	V	V		
Fugas de motor	V	V	V	V	V	V	V	V	V	V	V	V	V	V	V	V	V	V	V	V	V	V	V	V	V	V	V	V	V	V	V	V	V		

Equipo de carretera - Gato con capacidad para elevar el vehiculo, Cruceca, Dos señales de carretera en forma de triángulo o lamapara de luz amarilla, Botiquin, Estintor, Doflacos para bloquear el vehiculo, Caja herramienta basica, Llanta de repuesto  
 Botiquin: Antisépticos vigentes, Un elemento de corte, Algodón, Gasa estéril, Curas, Esparadrapo o venda elastica, Jabón.  
 Documentos: Licencia de Condución, Tarjeta de Operación, Seguro Obligatorio (Soal), Cedula, Revisión Tecno-Mecanica, FIUC

Elaborado por: Miguel Angel Cesoban

Verificado por: [Signature]

Marque  Si la inspeccion es positiva  
 Marque  Si la inspeccion es negativa y realice el reporte de fallas



2025  
MES: 24 Sept - 29 Sept

**PROTOCOLO DE INSPECCION DIARIA DE LOS VEHICULOS**  
**Cumplimiento Art 4 Resolución 0000315 DEL 06 DE Febrero de 2013**

Cod: SG\_F\_002 version 2

Actualización: 09/05/2025

**LISTA DE CHEQUEO PARA VEHICULOS**

ITEM	CONCEPTO	1	2	3	4	5	6	7	8	9	10	11	12	13	14	15	16	17	18	19	20	21	22	23	24	25	26	27	28	29	30	31	Observaciones			
LUCES	LUCES ANTRAS	V	V	V	V	V	V	V	V	V	V	V	V	V	V	V	V	V	V	V	V	V	V	V	V	V	V	V	V	V	V	V	V			
	LUCES DENTRAS	V	V	V	V	V	V	V	V	V	V	V	V	V	V	V	V	V	V	V	V	V	V	V	V	V	V	V	V	V	V	V	V			
	LUCES TRASERAS	V	X	X	V	V	V	V	V	V	V	V	V	V	V	V	V	V	V	V	V	V	V	V	V	V	V	V	V	V	V	V	V			
	Direccionales delanteras	V	X	X	V	V	V	V	V	V	V	V	V	V	V	V	V	V	V	V	V	V	V	V	V	V	V	V	V	V	V	V	V			
	Direccionales traseras	V	V	V	V	V	V	V	V	V	V	V	V	V	V	V	V	V	V	V	V	V	V	V	V	V	V	V	V	V	V	V	V			
CABINA	Desatornillado	V	V	V	V	V	V	V	V	V	V	V	V	V	V	V	V	V	V	V	V	V	V	V	V	V	V	V	V	V	V	V	V			
	Sillería y tapicería	V	V	V	V	V	V	V	V	V	V	V	V	V	V	V	V	V	V	V	V	V	V	V	V	V	V	V	V	V	V	V	V			
	Espejos laterales	V	V	V	V	V	V	V	V	V	V	V	V	V	V	V	V	V	V	V	V	V	V	V	V	V	V	V	V	V	V	V	V			
	Pito	V	V	V	V	V	V	V	V	V	V	V	V	V	V	V	V	V	V	V	V	V	V	V	V	V	V	V	V	V	V	V	V			
	Freno de servicio	V	V	V	V	V	V	V	V	V	V	V	V	V	V	V	V	V	V	V	V	V	V	V	V	V	V	V	V	V	V	V	V			
	Freno de emergencia	V	V	V	V	V	V	V	V	V	V	V	V	V	V	V	V	V	V	V	V	V	V	V	V	V	V	V	V	V	V	V	V			
	Dirección	V	V	V	V	V	V	V	V	V	V	V	V	V	V	V	V	V	V	V	V	V	V	V	V	V	V	V	V	V	V	V	V			
	Nivel de combustible	V	V	V	V	V	V	V	V	V	V	V	V	V	V	V	V	V	V	V	V	V	V	V	V	V	V	V	V	V	V	V	V	V		
	Cinturón de seguridad	V	X	X	V	V	V	V	V	V	V	V	V	V	V	V	V	V	V	V	V	V	V	V	V	V	V	V	V	V	V	V	V	V		
	Vidrio frontal	V	V	V	V	V	V	V	V	V	V	V	V	V	V	V	V	V	V	V	V	V	V	V	V	V	V	V	V	V	V	V	V	V		
LANTAS Y SUSPENSION	Limpia brisas	V	V	V	V	V	V	V	V	V	V	V	V	V	V	V	V	V	V	V	V	V	V	V	V	V	V	V	V	V	V	V	V			
	Equipo de carretera	V	V	V	V	V	V	V	V	V	V	V	V	V	V	V	V	V	V	V	V	V	V	V	V	V	V	V	V	V	V	V	V	V		
	Extintor de incendios	V	V	V	V	V	V	V	V	V	V	V	V	V	V	V	V	V	V	V	V	V	V	V	V	V	V	V	V	V	V	V	V	V		
	Documentos del vehículo	V	V	V	V	V	V	V	V	V	V	V	V	V	V	V	V	V	V	V	V	V	V	V	V	V	V	V	V	V	V	V	V	V		
	Limpieza interior y exterior	V	V	V	V	V	V	V	V	V	V	V	V	V	V	V	V	V	V	V	V	V	V	V	V	V	V	V	V	V	V	V	V	V		
	Presión de llantas	V	V	V	V	V	V	V	V	V	V	V	V	V	V	V	V	V	V	V	V	V	V	V	V	V	V	V	V	V	V	V	V	V		
	Presion de llanta de repuesto	V	V	V	V	V	V	V	V	V	V	V	V	V	V	V	V	V	V	V	V	V	V	V	V	V	V	V	V	V	V	V	V	V		
	Llantas sin corrauras	V	V	V	V	V	V	V	V	V	V	V	V	V	V	V	V	V	V	V	V	V	V	V	V	V	V	V	V	V	V	V	V	V		
	Suspension	V	V	V	V	V	V	V	V	V	V	V	V	V	V	V	V	V	V	V	V	V	V	V	V	V	V	V	V	V	V	V	V	V		
	Llantas sin abultamientos	V	V	V	V	V	V	V	V	V	V	V	V	V	V	V	V	V	V	V	V	V	V	V	V	V	V	V	V	V	V	V	V	V	V	
ESTADO MECANICO	Nivel de liquido refrigerante ( Radiador )	V	V	V	V	V	V	V	V	V	V	V	V	V	V	V	V	V	V	V	V	V	V	V	V	V	V	V	V	V	V	V	V	V		
	Nivel de Aceite de Motor	V	V	V	V	V	V	V	V	V	V	V	V	V	V	V	V	V	V	V	V	V	V	V	V	V	V	V	V	V	V	V	V	V		
	Nivel de liquido de frenos	V	V	V	V	V	V	V	V	V	V	V	V	V	V	V	V	V	V	V	V	V	V	V	V	V	V	V	V	V	V	V	V	V		
	Nivel de agua de limpiabrisas	V	V	V	V	V	V	V	V	V	V	V	V	V	V	V	V	V	V	V	V	V	V	V	V	V	V	V	V	V	V	V	V	V		
	Nivel de aceite Direccion Hidraulica	V	V	V	V	V	V	V	V	V	V	V	V	V	V	V	V	V	V	V	V	V	V	V	V	V	V	V	V	V	V	V	V	V		
	Mangueras	V	V	V	V	V	V	V	V	V	V	V	V	V	V	V	V	V	V	V	V	V	V	V	V	V	V	V	V	V	V	V	V	V		
	Estado general del tanque	V	V	V	V	V	V	V	V	V	V	V	V	V	V	V	V	V	V	V	V	V	V	V	V	V	V	V	V	V	V	V	V	V		
	Revision de Correas	V	V	V	V	V	V	V	V	V	V	V	V	V	V	V	V	V	V	V	V	V	V	V	V	V	V	V	V	V	V	V	V	V		
	Revision bornes de baterias	V	V	V	V	V	V	V	V	V	V	V	V	V	V	V	V	V	V	V	V	V	V	V	V	V	V	V	V	V	V	V	V	V	V	
	Carga de bateria	V	V	V	V	V	V	V	V	V	V	V	V	V	V	V	V	V	V	V	V	V	V	V	V	V	V	V	V	V	V	V	V	V	V	
FUGAS DE MOTOR	V	V	V	V	V	V	V	V	V	V	V	V	V	V	V	V	V	V	V	V	V	V	V	V	V	V	V	V	V	V	V	V	V	V		

Equipo de carretera : Gato con capacidad para elevar el vehículo, Cruzeta, Dos señales de carretera en forma de triángulo o lamapara de luz amarilla, Botiquín, Extintor, Dos focos para bloquear al vehículo, Caja herramienta básica, Llamita de repuesto

Botiquín : Antisépticos vigentes, Un elemento de corte, Algodón, Gasa estéril, Cuvos, Esparadrapo o venda elástica, Jabón.

Documentos : Licencia de Conducción, Tarjeta de Operación, Seguro Obligatorio (Scoti), Cédula, Revisión Técnico-Mecánica, RUEC

Elaborado por: John Jairo De la Cruz

Verificado por:

*[Handwritten Signature]*

✓ Si la inspección es positiva

✗ Si la inspección es negativa y realice el reporte de fallas

Marque

Marque



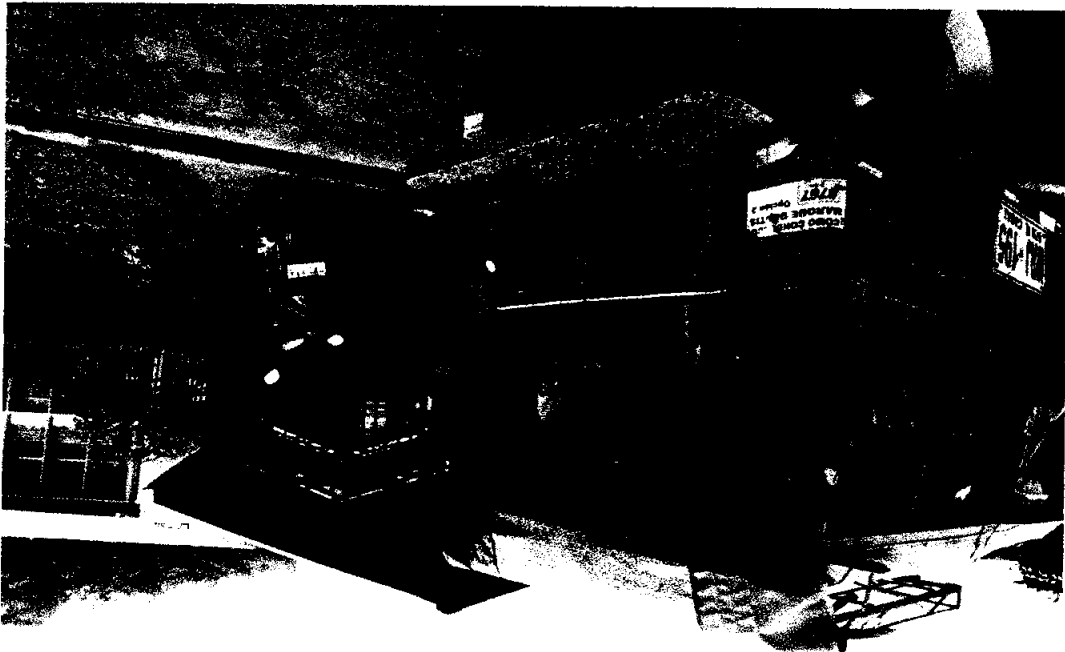
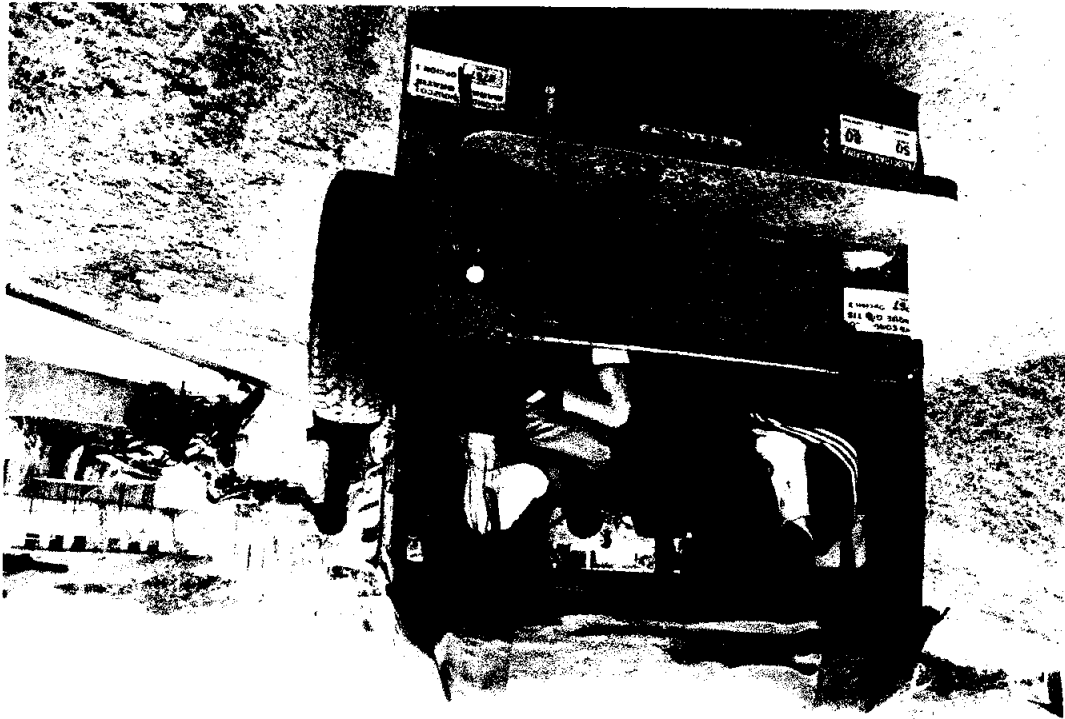









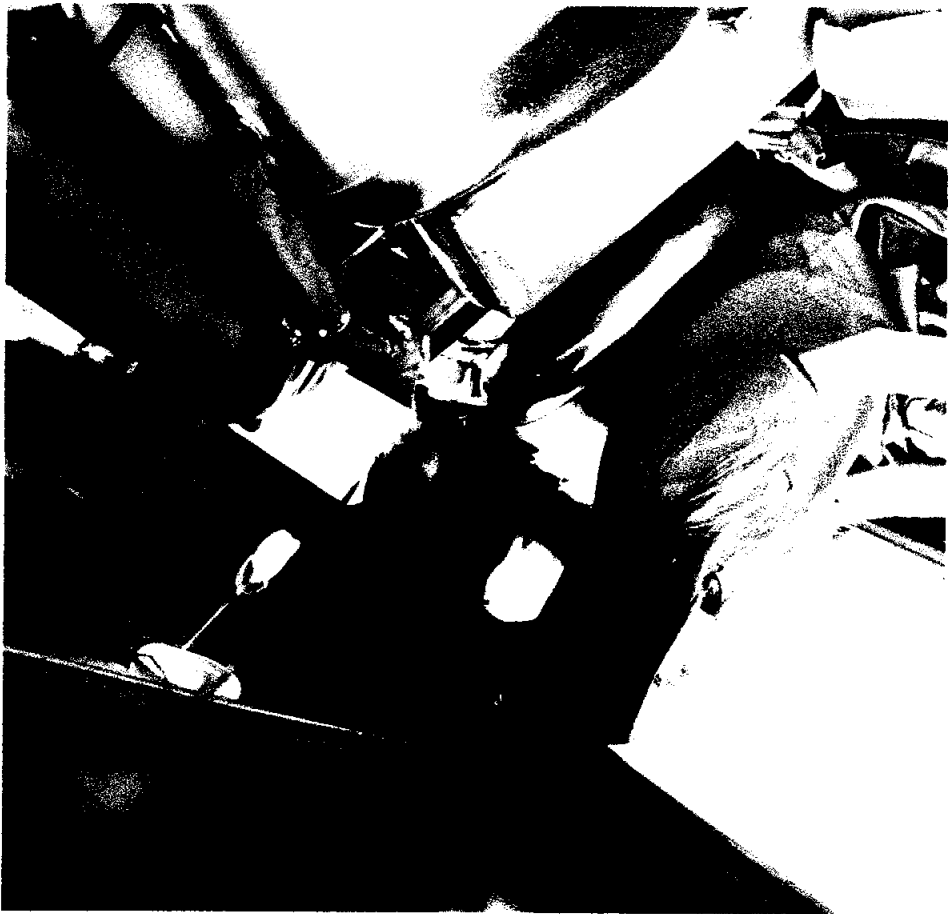

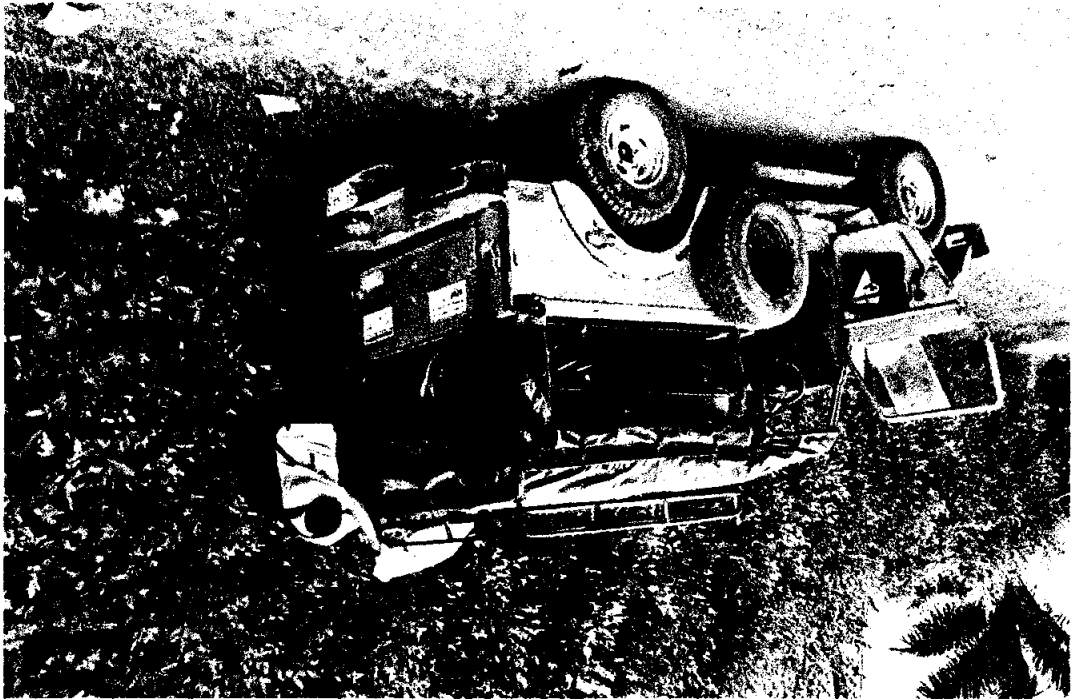

2/7

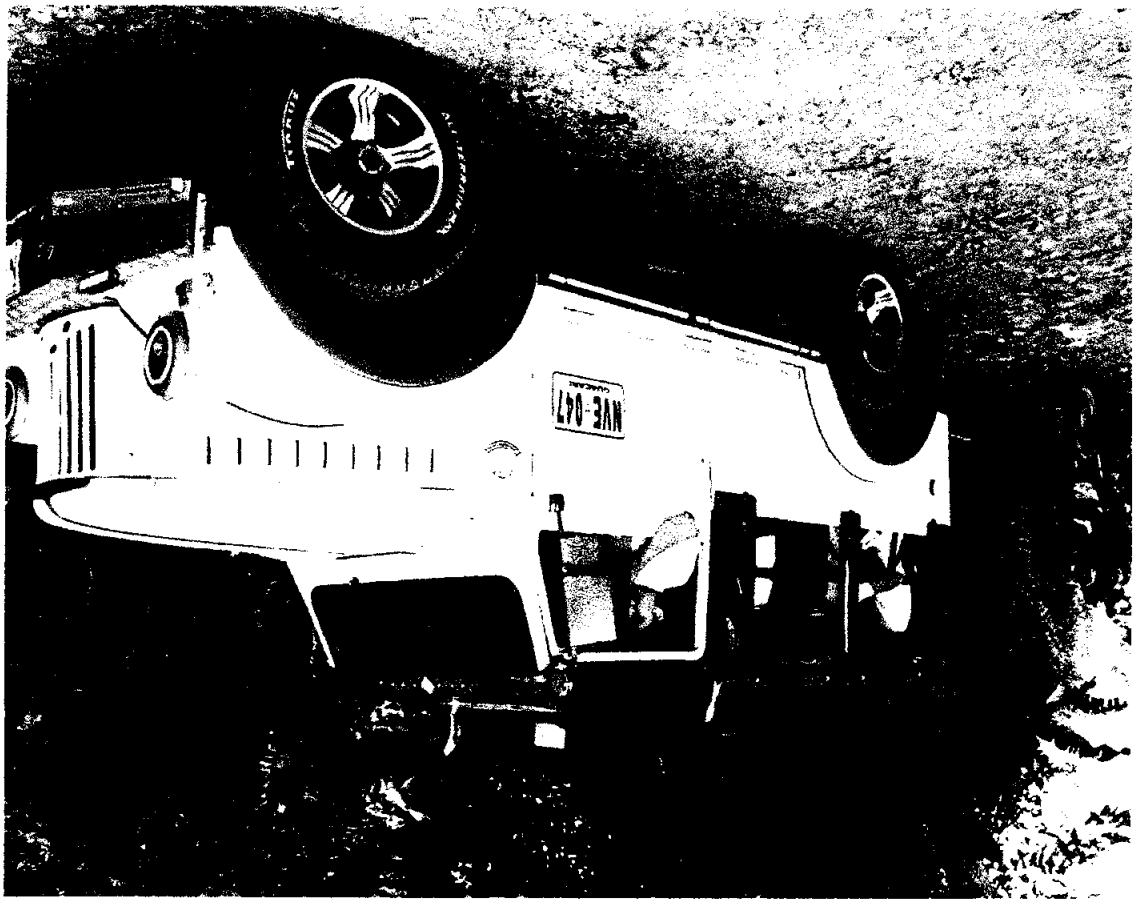

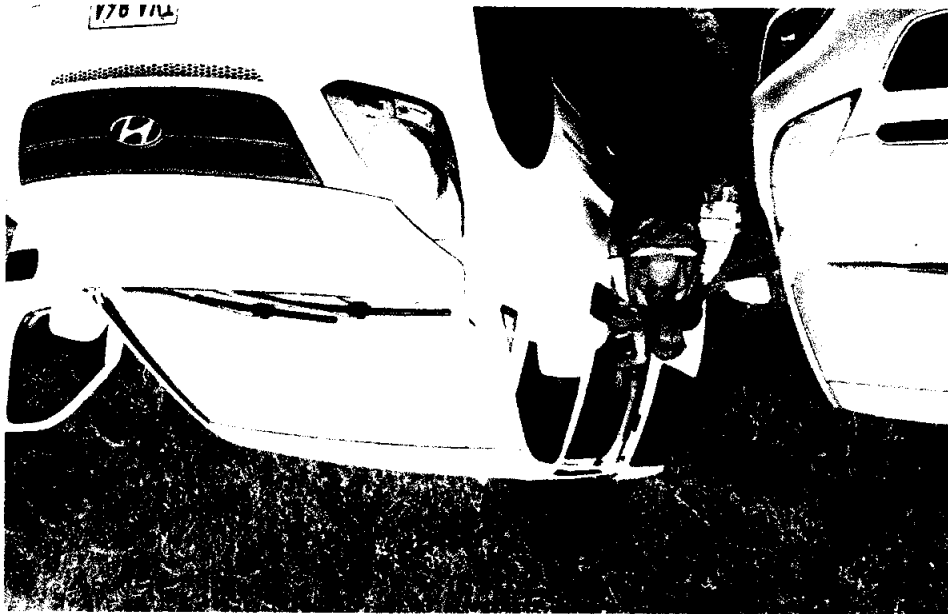

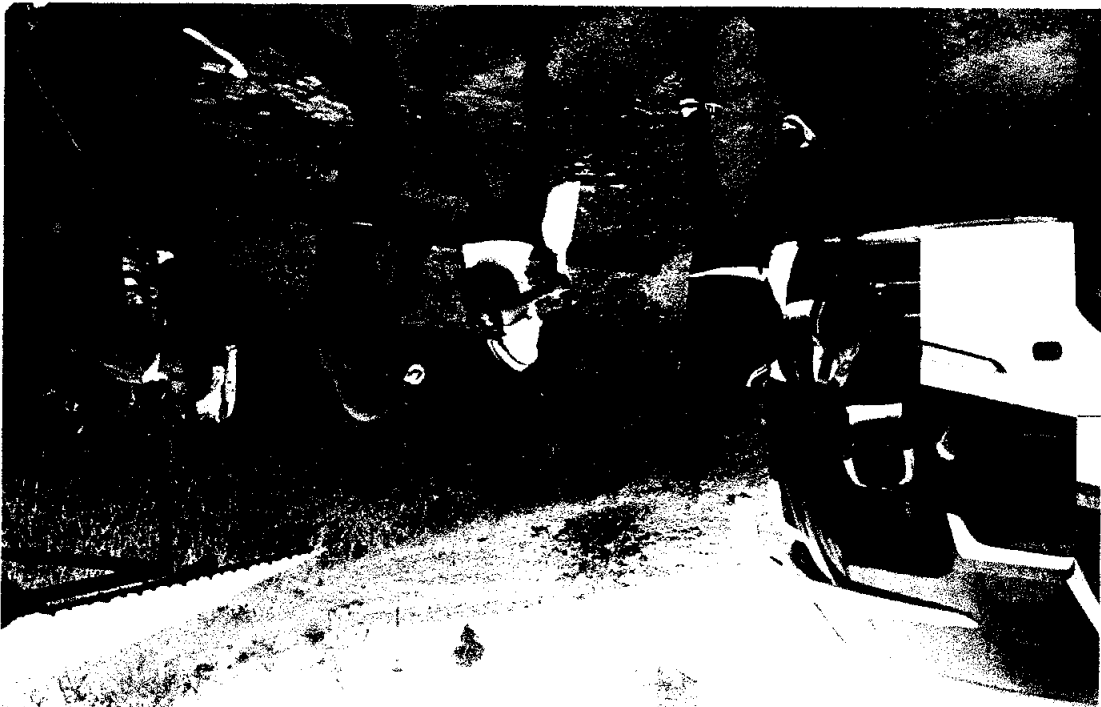

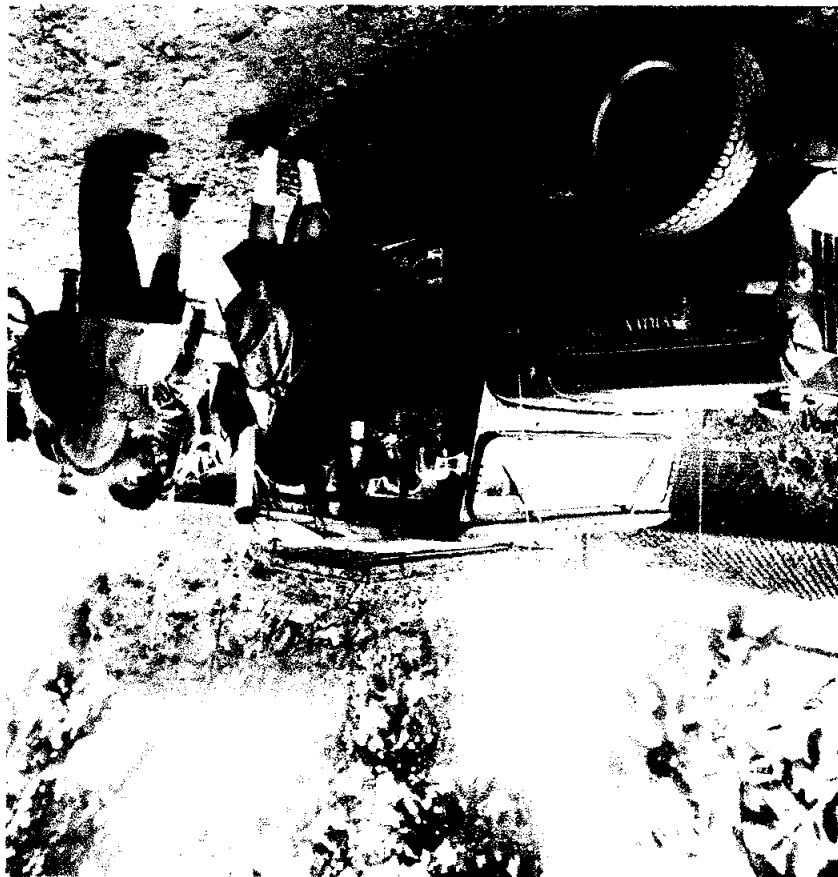
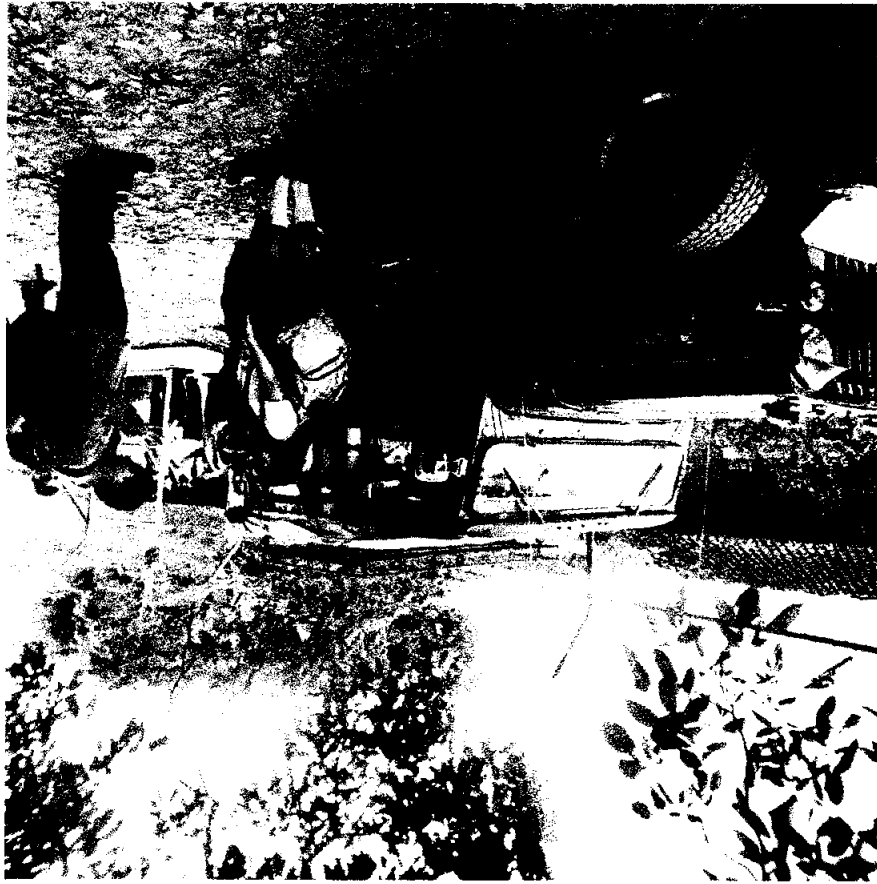

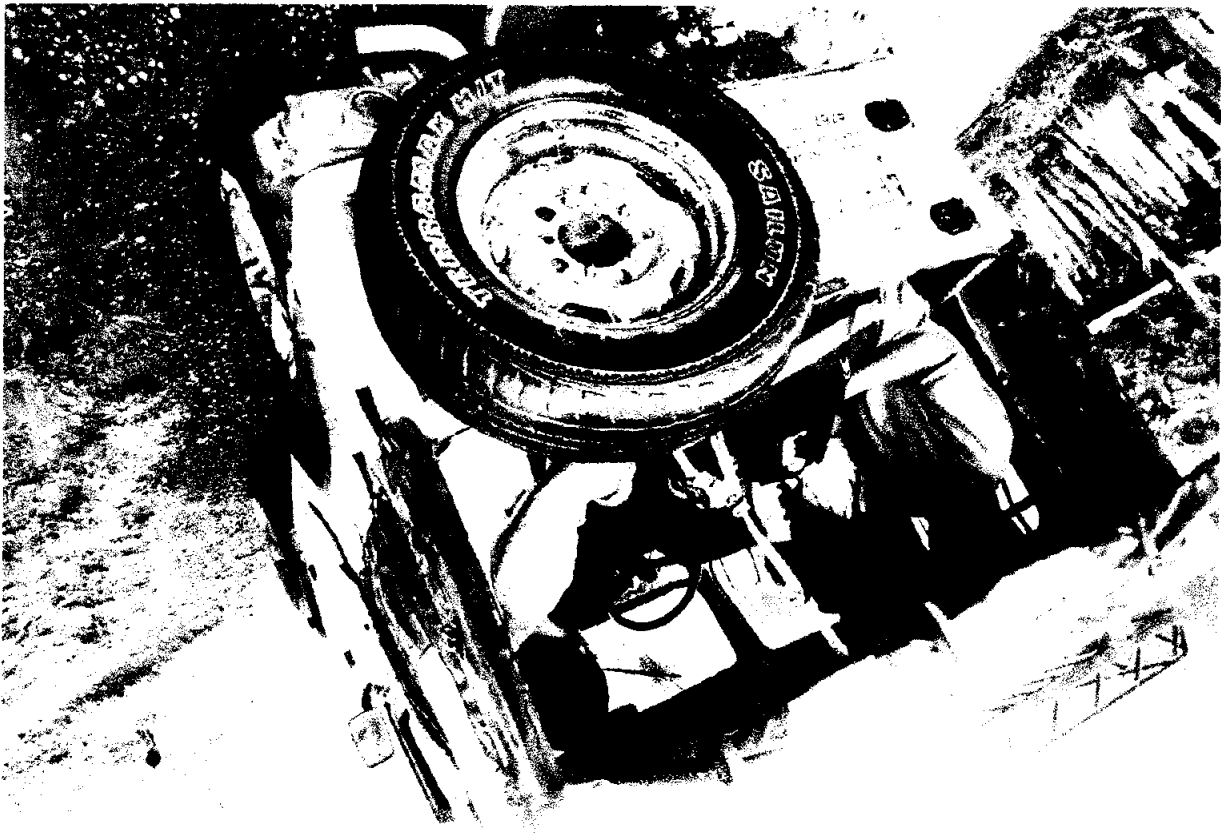
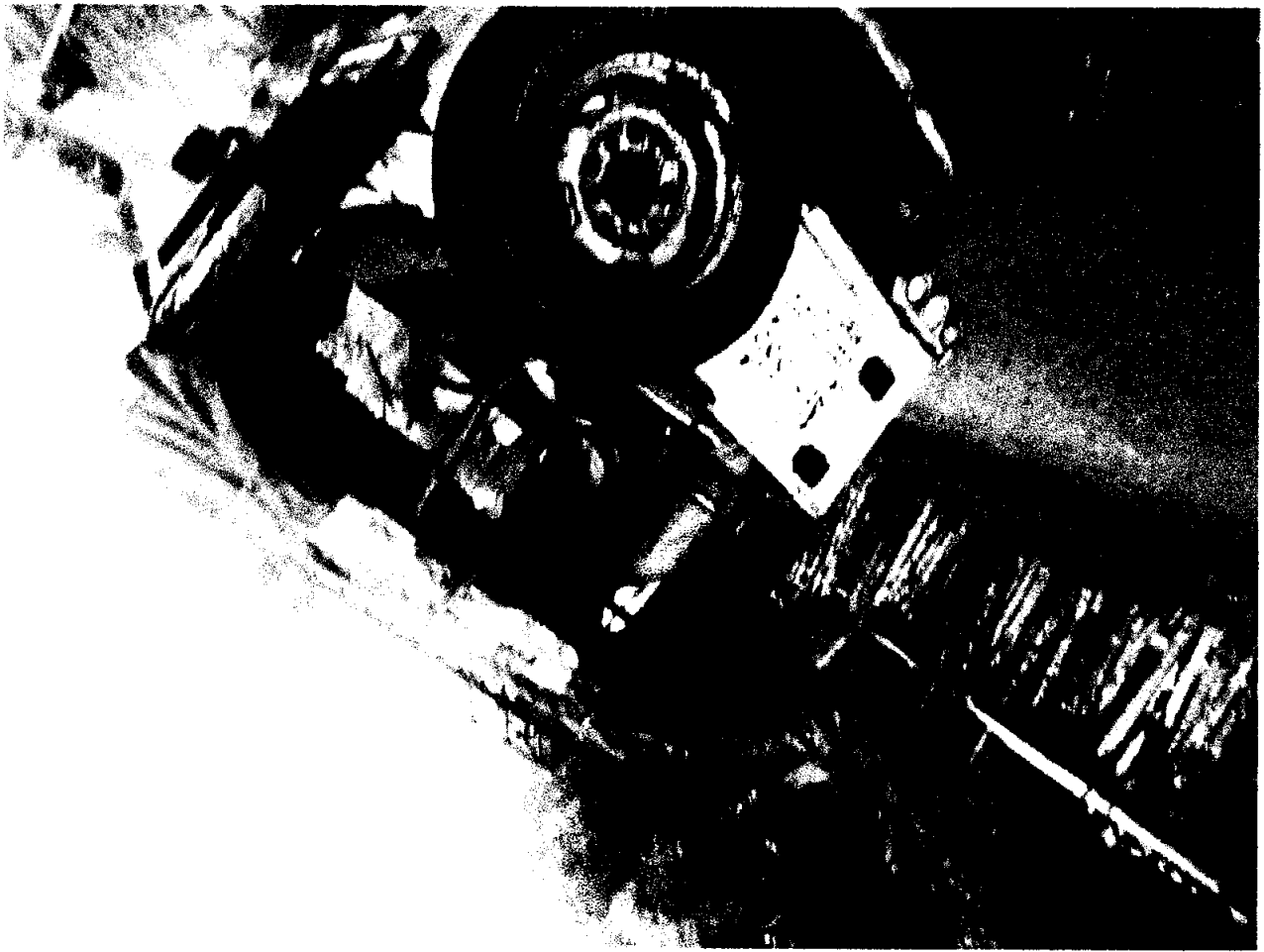



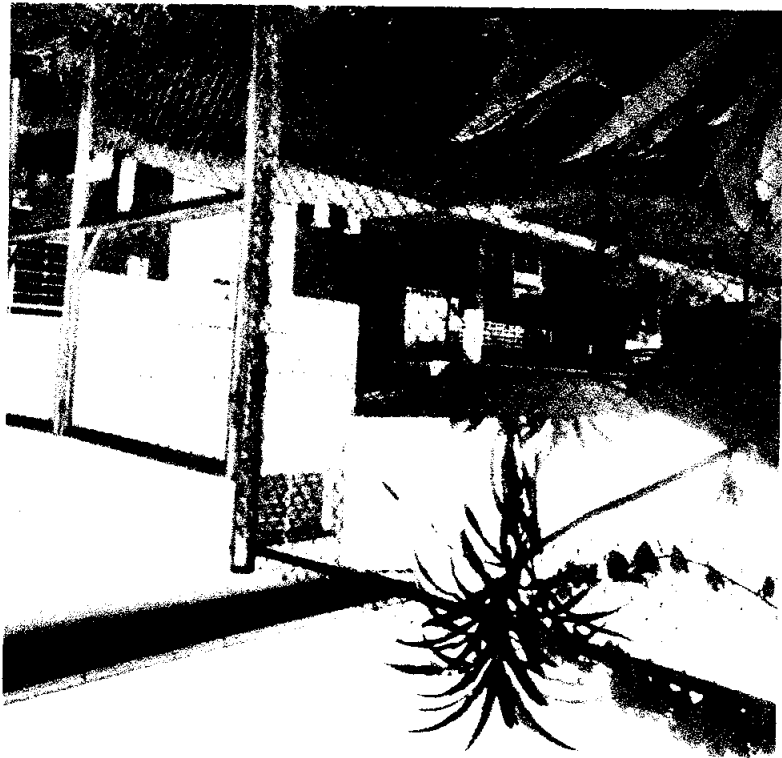







**DAVIVENDA**

Bienvenido: Señor(a) MARIA FERNANDA VELASQUEZ RAIGOZA  
 NIT 8919021912 - MUNICIPIO DE RESTREPO

### Consulta Estado de Pago de Proveedores

Nº Proceso	Nº Documento	Nombre	Fecha Creación	Fecha Pago	Referencia	Producto o Servicio Origen	Producto o Servicio Destino	Tipo Producto o Servicio	No. Producto o Servicio	Banco	Valor	Estado	Fecha de Realización
9641156 8050289020	TRANSPORTADORES RESTREPO	COOPERATIVA	30/09/2025	30/09/2025	8919021912	Cuenta de Ahorros	Cuenta Corriente	115015752	DAVIVENDA	\$ 53.098.457,00	Exitoso		

© 2025 Davivenda. Todos los derechos reservados.  
 Portal Empresarial