



REPUBLICA DE COLOMBIA
MUNICIPIO DE RESTREPO
 Nit: 891902191
COMPROBANTE DE EGRESO

COMPROBANTE No 0002002

Día Mes Año

FECHA DE PAGO : 30 10 2025

A favor de : COOPERATIVA TRANSPOR TADORES RESTRE

Cédula o NIT : 805028902-0

Concepto : PRESTACION DE SERVICIO DE TRANSPORTE ESCOLAR PARA LOS ESTUDIANRES DE LA ZONA URBANA Y RURAL MONTAÑOSA DE DIFICIL ACCESO QUE SE DESPLAZAN HASTA LAS DIFERENTES SEDES EDUCATIVAS OFICIALES DEL MUNICIPIO DE RESTREPO VALLE DEL CAUCA.

ORDEN	TOTAL BRUTO	DEDUCCIONES	RETENCIONES	NETO A PAGAR
0002370	43,256,672.00	4,542,100.00	0.00	38,714,572.00
TOTALES :	43,256,672.00	4,542,100.00	0.00	38,714,572.00

NOTA Nro. :	00000006	BANCO :	2057 Bfe. 1584-4 Serv. Educativos SGP	17,572,786.00
NOTA Nro. :	00000005	BANCO :	2949 Dav.013500090215 Dpto Transporte	21,141,786.00

IMPUTACION CONTABLE

DEBITO	CREDITO	VALOR
240101-00	111005-23	38,714,572.00

BENEFICIARIO:

COOPERATIVA TRANSPOR TADORES RESTRE
 805028902-0

SECRETARIA DE HACIENDA

ELABORÓ

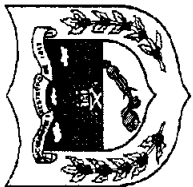

REPUBLICA DE COLOMBIA)
 DEPARTAMENTO DEL VALLE DEL CAUCA
MUNICIPIO DE RESTREPO

Nit: 891902191

ORDEN DE PAGO

Número(orden): 0002370

Día Mes Año
 Fecha: 30 10 2025

A FAVOR DE : 805028902-0

COOPERATIVA TRANSPORTADORES RESTREP O LTDA

CONCEPTO : PRESTACION DE SERVICIO DE TRANSPORTE ESCOLAR PARA LOS ESTUDIANTES DE LA ZONA URBANA Y RURAL MONTAÑOSA DE DIFÍCIL ACCESO QUE SE DESPLAZAN HASTA LAS DIFERENTES SEDES EDUCATIVAS OFICIALES DEL MUNICIPIO DE RESTREPO VALLE DEL CAUCA.

Valor Bruto:

CUARENTA Y TRES MILLONES DOSCIENTOS CINCUENTA Y SEIS MIL SEISCIENTOS SETENTA Y DOS PESOS ML.

Valor: 43,256,672.00000

Disponibilidad: 0000440 **Registro:** 000128

PROGRAMA	DESCRIPCION	FUENTE	NOMBRE-FUEN	VALOR	IMPUTACION CONTABLE	
					DEBITO	CREDITO
2.3.2.02.02.00622010296411	Servicio de apoyo a la	1.2.3.3.04	OTRAS	21,141,786.00000	550106-00	240101-00
2.3.2.02.02.00622010296411	Servicio de apoyo a la	1.2.4.1.03	SGP-EDUCACIO	18,142,214.73000	550106-00	240101-00
2.3.2.02.02.00622010296411	RB SGP EDUC Servicio de	1.3.3.6.03	R.B.	3,972,671.27000	550106-00	240101-00

CODIGO	CONCEPTO	VALOR	IMPUTACION CONTABLE	
			DEBITO	CREDITO
2501	Estampilla pro-hospital	433,000.00000	240101-00	240722-00
2506	Contribucion al Deporte	865,133.00000	240101-00	411001-01
2509	Estampilla Pro-Cultura	432,567.00000	240101-00	411027-00
2510	Estampilla adulto mayor	1,730,267.00000	240101-00	411027-01
2524	Estampilla Pro Univesidad	216,000.00000	240101-00	240722-00
2529	Estampilla-Projusticia	865,133.00000	240101-00	410576-03

TOTAL RETENCIONES Y DEDUCCIONES: 4,542,100.0000

SUBTOTAL: 43,256,672.00000

TOTAL IVA: 0.00000

TOTAL RETENCIONES Y DEDUCCIONES: 4,542,100.00000

TOTAL N.º A PAGAR : 38.714.572.00000

LUIS EDILMER ORTIZ GA MENESES
ALCALDE MUNICIPAL

DIANA MURRAY DE ESCANCE RESTREPO
SECRETARIA DE HACIENDA



**ALCALDÍA
DE RESTREPO**
VALLE DEL CAUCA

**SECRETARÍA DE EDUCACIÓN
CULTURA Y DEPORTE**

CÓDIGO: TDR 110-13.09
VERSIÓN :03

Página: 1 DE 5

INFORME DE SUPERVISIÓN Y ACTA DE PAGO No. 02

CLASE DE CONTRATO: SELECCIÓN ABREVIADA DE MINIMA CUANTIA				No: 003-2025		Del Año:		2025					
CONTRATISTA:		COOPERATIVA TRANSPORTADORES RESTREPO LTDA				NIT No.:		805028902-0					
RESPRESETANTE LEGAL		HERNANDO DE LA CRUZ BRAVO				CC. No.:		6.420.778					
PERIODO DEL INFORME:		Desde:		01	OCTUBRE	2025	Hasta:		30	OCTUBRE	2025		
		Día		Mes		Año		Día		Mes		Año	

1. INFORMACIÓN GENERAL DEL CONTRATO.

OBJETO: "PRESTACION DEL SERVICIO DE TRANSPORTE ESCOLAR PARA LOS ESTUDIANTES DE LAS INSTITUCIONES EDUCATIVAS TEODORO MUNERA HINCAPIE, JULIO FERNANDEZ MEDINA, JOSE ACEVEDO Y GOMEZ, JOSE FELIX RESTREPO Y JORGE ELIECER GAITAN PARA GARANTIZAR EL SUBSIDIO ESCOLAR DE LA POBLACION RURAL Y URBANA ADSCRITA A DICHAS INSTITUCIONES"											
VALOR DEL CONTRATO:			CIENTO VEINTISEIS MILLONES SEISCIENTOS NOVENTA Y UN MIL CUATROCIENTOS VEINTISIETE MIL PESOS M/CTE \$ (126.691.427)								
CERTIFICADO DE DISPONIBILIDAD PRESUPUESTAL:			0000440 del 28 de 15 mayo de 2025								
NUMERO REGISTRO PRESUPUESTAL:			0001287 del 29 de agosto 2025								
TOTAL, PERIODO: CUARENTA Y TRES MILLONES DOSCIENTOS CINCUENTA Y SEIS MIL SEISCIENTOS SETENTA Y DOS PESOS CON CERO CENTAVOS								\$43.256.672,00			
Fecha de inicio		29	AGOSTO	2025	Fecha de terminación		14	DICIEMBRE	2025		
		Día	Mes				Día	Mes		Año	

2. DETALLE DE LA EJECUCIÓN

VALOR PERIODO:	\$43.256.672	SALDO POR EJECUTAR:	\$24.106.842
-----------------------	---------------------	----------------------------	---------------------

No.	OBLIGACIÓN ESPECÍFICA	ACTIVIDADES EJECUTADAS	AVANCE/ ESTADO DE EJECUCIÓN	
			Periodo (%)	Acumulada a la fecha (%)
1	PRESTACION DEL SERVICIO DE TRANSPORTE ESCOLAR PARA LOS ESTUDIANTES DE LAS	El contratista realizó: La Cooperativa Transportadores Restrepo Ltda, presenta el informe de actividades del Transporte Escolar de 485 estudiantes, que se trasladan de todas las veredas a las Instituciones Educativas del municipio de Restrepo Valle, hasta la terminación del calendario escolar, algunos recorridos se hacen mañana y tarde.	34.14%	80.97%

Handwritten signature



INFORME DE SUPERVISIÓN Y ACTA DE PAGO No. 02

<p>INSTITUCIONES</p> <p>EDUCATIVAS TEODORO MUNERA HINCAPIE, JULIO</p> <p>FERNANDEZ MEDINA, JOSE ACEVEDO Y GOMEZ, JOSE FELIX RESTREPO Y JORGE ELIECER GAITAN PARA GARANTIZAR EL SUBSIDIO ESCOLAR DE LA POBLACION RURAL Y URBANA ADSCRITA A DICHAS INSTITUCIONES"</p>	<p>Alistamiento del vehículo. Profesional en SST con la participación del conductor realiza alistamiento del vehículo para ser despachado.</p> <p>Se realiza inspección de vehículo cumpliendo el artículo 4 resolución 0000315 del 6 de febrero 2013 que establece la periodicidad del mantenimiento preventivo de los vehículos de transporte terrestre.</p> <p>Anexo: Inspección diaria de vehículos y relación y fotos de los distintos recorridos de transporte escolar.</p>		
-----------------------------------------------------------------------------------------------------------------------------------------------------------------------------------------------------------------------------------------------------------------------------------------------------------------------------------------------------------------------------------------------------------------------------------------------------------------------------------------------------------	---------------------------------------------------------------------------------------------------------------------------------------------------------------------------------------------------------------------------------------------------------------------------------------------------------------------------------------------------------------------------------------------------------------------------------------------------------------------------------------	--	--

Se dio cumplimiento al pago de los aportes de salud y pensiones de conformidad con lo señalado por la Ley. Las evidencias contractuales se anexan en el informe de actividades.

Por lo anterior:

CERTIFICO:

Que Hernando de la cruz identificado con cédula de ciudadanía No. **6.420.778** CUMPLIÓ con el Objeto del Contrato que consiste en **"PRESTACION DEL SERVICIO DE TRANSPORTE ESCOLAR PARA LOS ESTUDIANTES DE LAS INSTITUCIONES EDUCATIVAS TEODORO MUNERA HINCAPIE, JULIO FERNANDEZ MEDINA, JOSE ACEVEDO Y GOMEZ, JOSE FELIX RESTREPO Y JORGE ELIECER GAITAN PARA GARANTIZAR EL SUBSIDIO ESCOLAR DE LA POBLACION RURAL Y URBANA ADSCRITA A DICHAS INSTITUCIONES"**

En constancia de lo anterior, se firma el presente informe el día treinta (30) del mes de OCTUBRE del año dos mil veinticinco (2025).

LEYDI JHANET GUERRERO GIRALDO
SUPERVISORA DEL CONTRATO
CEÐULA 1.114.340.542

Elaboró y Revisó: Yurany Andrea Calvache



COOPERATIVA TRANSPORTADORES RESTREPO Ltda.,
"COTRANSRESTREPO"

Nit. 805.028.902-0
Celular 320 673 21 78 o 312 239 64 58
Carrera 9 N° 9 45

Restrepo Valle, 30 de octubre de 2025

Señor

LUIS EDILMER ORTEGA MENESES

Alcalde Municipio de Restrepo V.

LEIDY JHANET GUERRERO GIRALDO

Secretaria de Educación Municipio de Restrepo V.

La Ciudad.

Asunto: Entrega de informe para pago N° 2 de SAMC 003-2025.

Cordial saludo,

Con relación al asunto hago entrega de los siguientes soportes; en aras de cumplir con las obligaciones pactadas en el Contrato de Prestación de Servicios No. 003-2025:

1. Factura Electrónica No E-88, conforme a la cláusula segunda del contrato en comento por valor de cuarenta y tres millones doscientos cincuenta y seis mil seiscientos setenta y dos pesos con cero centavos **(\$43.256.672.00)**.
2. Seguridad Social mes cancelado septiembre - octubre de 2025.
3. Certificación bancaria Davivienda cuenta corriente No. 000115015752
4. Certificado de parafiscales.
5. Informe de actividades 2025.
6. Informe de revisión de vehículos durante el periodo del contrato 003-2025.

Agradezco de antemano su valiosa colaboración y atención,

Atentamente,

COOPERATIVA DE TRANSPORTADORES LTDA
NIT: 805028902-0

COOPERATIVA TRANSPORTADORES

Actividad Económica Principal 4921
No somos Gran Contribuyente
No somos Agente Retenedor del Impuesto sobre las Ventas - IVA
No somos Autorretenedor del Impuesto sobre la Renta y Complementarios

Factura Electrónica de Venta E - 88

Representación Gráfica
Habilitación Numeración de Facturación Electrónica
No. 18764092510767 de 29/04/2025 - 29/04/2026 autoriza E-81 a E-1000

Tipo de Operación Estandar
Fecha de Generación 23/10/2025 09:46
Fecha de Vencimiento 31/10/2025 09:45
Fecha de Validación 23/10/2025 09:46
Forma de Pago Crédito 8 DÍAS
Medio de Pago Consignación bancaria
Moneda COP



DATOS DEL EMISOR

Razón Social COOPERATIVA TRANSPORTADORES
RESTREPO LTDA
COTRANSRESTREPO
NIT 805028902
Obligación NO APLICA
Email cotransrestrepovalle@hotmail.com
Teléfono 3206732179
Dirección Fiscal CR 9 9 45, RESTREPO, (VALLE DEL CAUCA, CO)

DATOS DEL CLIENTE

Razón Social MUNICIPIO DE RESTREPO
NIT 891902191
Obligación NO APLICA
Email hacienda@restrepo-valle.gov.co
Teléfono 2521198
Dirección CR 11 9 47
Ciudad, Depart. RESTREPO, VALLE DEL CAUCA (CO)

No	REF	DESCRIPCIÓN	CANT	U/M	PRECIO	IMP	SUBTOTAL	TOTAL ITEM
1	TE	TRANSPORTE ESCOLAR	1.0	EA	\$43,256,672.00		\$43,256,672.00	\$43,256,672.00
Subtotal							\$43,256,672.00	
Total a Pagar							\$43,256,672.00	

Unidades de medida: EA = cada

FIRMA EMISOR

FIRMA CLIENTE



COOPERATIVA TRANSPORTADORES RESTREPO Ltda..

“COTRANSRESTREPO”

Nit. 805.028.902-0

Celular 320 673 21 78 o 312 239 64 58

Carrera 9 N° 9 45

CERTIFICACION DE PAGOS DE SEGURIDAD SOCIAL Y APORTES PARAFISCALES

Yo HERNANDO DE LA CRUZ BRAVO, identificado con la cedula de ciudadanía N° 6.420.778 expedida en Restrepo Valle, en mi condición de Representante Legal de La Cooperativa Transportadores Restrepo Ltda. COTRANSRESTREPO LTDA Nit. 805.028.902-0 certifico el pago de los siguientes aportes a mis empleados, correspondientes a los sistemas de salud, pensión, riesgos profesionales, cajas de compensación familiar, Instituto Colombiano de Bienestar Familiar (ICBF) Y Servicio Nacional de Aprendizaje (SENA) durante los últimos seis (6) meses anteriores a la fecha de presentación de la propuesta para el presente proceso de selección.

Lo anterior, en cumplimiento de lo dispuesto en las disposiciones legales vigentes sobre la materia.

Dada en Restrepo Valle, a los treinta (30) días del mes de octubre del 2025.

Atentamente

HERNANDO DE LA CRUZ BRAVO
CC. 6.420.778 Restrepo Valle
Representante Legal



COOPERATIVA TRANSPORTADORES RESTREPO LTDA.
"COTRANSRESTREPO"

Nit. 805.028.902-0
Celular 320 673 21 78 o 312 239 64 58
Carrera 9 N° 9 45

Restrepo Valle, 30 de octubre de 2025

Señor

LUIS EDILMER ORTEGA MENESES

Alcalde Municipal Restrepo Valle

LEIDY JHANET GUERRERO GIRALDO

Secretaria de Educación Municipio de Restrepo V.

L. C.

ASUNTO: INFORME ACTIVIDADES 2025.

La Cooperativa Transportadores Restrepo Ltda, presenta el informe de actividades del Transporte Escolar de 485 estudiantes, que se trasladan de todas las veredas a las Instituciones Educativas del municipio de Restrepo Valle, hasta la terminación del calendario escolar, algunos recorridos se hacen mañana y tarde.

Alistamiento del vehículo.

Profesional en SST con la participación del conductor realiza alistamiento del vehículo para ser despachado.

Se realiza inspección de vehículo cumpliendo el artículo 4 resolución 0000315 del 6 de febrero 2013 que establece la periodicidad del mantenimiento preventivo de los vehículos de transporte terrestre.

Anexo: Inspección diaria de vehículos y relación y fotos de los distintos recorridos de transporte escolar.

Atentamente

HERNANDO DE LA CRUZ BRAVO
CC. 6.420.778 de Restrepo Valle
Representante Legal



COOPERATIVA TRANSPORTADORES RESTREPO Ltda..
“COTRANSRESTREPO”

Nit. 805.028.902-0
 Celular 320 673 21 78 o 312 239 64 58
 Carrera 9 N° 9 45

Informe de Revisión de Vehículos durante el Periodo del Contrato 003-2025

Listado de Conductores:

Durante el periodo comprendido entre el 29 de septiembre y el 29 de octubre del 2025, se llevaron a cabo las revisiones correspondientes de los vehículos de acuerdo con las estipulaciones del Contrato 003-2025. En este periodo, se revisaron adecuadamente los vehículos, asegurando el cumplimiento de los estándares de mantenimiento y seguridad establecidos.

CONDUCTOR	NUMERO LICENCIA	CATEGORIA LICENCIA	CLASE VEHICULO	REVISION Art. 4 Res. 315 2013
OSMED LOAIZA	14.865.073	C1	CAMPERO	X
OSMED LOAYZA	6.423.512	C2	CAMPERO	X
HECTOR F. MONTENEGRO	94.360.918	C1	CAMPERO	X
CAMPO E. ALEGRIA	6.422.582	C2	CAMPERO	
JORGE A. JARAMILLO	1.114.339.812	C2	CAMPERO	X
LUIS ANGEL SANCHEZ	6.421.223	C2	CAMPERO	X
HERMES ZAPATA	14.865.089	C1	CAMPERO	
ALONSO VIVAS	6.423.207	C1	CAMPERO	X
HUGO A. ORTEGA	94.268.867	C2	CAMPERO	X
GILDARDO CERON	94.268.382	C2	CAMPERO	X
ALEXANDER CASTAÑEDA	94.268.371	C2	CAMPERO	X
SEBASTIAN LOPEZ	1.118.259.694	C1	CAMPERO	X
JESUS A. NARVAEZ	6.423.256	C1	CAMPERO	X
HERNANDO DE LA CRUZ	6.420.778	C1	CAMPERO	X
JORGE A. JURADO	6.421.981	C2	CAMPERO	
GUSTAVO LOPEZ LUNA	1.114.339.947	C2	BUS	X
CAMILO TORRES V.	1.114.389.545			
JHON JAIRO DESCANSE	94.269.891	C2	BUS	X
MIGUEL ANGEL ESCOBAR	1.114.389.606	C2	MICROBUS	X

Se constató que todos los vehículos revisados se encuentran en condiciones óptimas para su uso, cumpliendo con las normativas vigentes. En caso de que se detectaron pequeñas irregularidades, estas fueron corregidas de inmediato, garantizando así que los vehículos mantuvieran un rendimiento eficiente y seguro.



COOPERATIVA TRANSPORTADORES RESTREPO Ltda..
"COTRANSRESTREPO"

Nit. 805.028.902-0
Celular 320 673 21 78 o 312 239 64 58
Carrera 9 N° 9 45

Anexo inspecciones diarias realizadas a los vehículos para su constancia.

Para constancia se firma en Restrepo Valle, a los treinta (30) días del mes de octubre del 2025.

HERNANDO DE LA CRUZ BRAVO
CC. 6.420.778 de Restrepo Valle
Representante Legal



2025
MES: sept - oct

000A-000

PROTOCOLO DE INSPECCION DIARIA DE LOS VEHICULOS
Cumplimiento Art 4 Resolución 0000315 DEL 06 DE Febrero de 2013

Cod: SG_F_002 version 2

Actualización: 09/05/2025

LISTA DE CHEQUEO PARA VEHICULOS

ITEM	CONCEPTO	1	2	3	4	5	6	7	8	9	10	11	12	13	14	15	16	17	18	19	20	21	22	23	24	25	26	27	28	29	30	31	Observaciones			
LUCES	Luces altas	/	/	/	/	/	/	/	/	/	/	/	/	/	/	/	/	/	/	/	/	/	/	/	/	/	/	/	/	/	/	/	/			
	Luces bajas	/	/	/	/	/	/	/	/	/	/	/	/	/	/	/	/	/	/	/	/	/	/	/	/	/	/	/	/	/	/	/	/			
	Luces Traseras	/	/	/	/	/	/	/	/	/	/	/	/	/	/	/	/	/	/	/	/	/	/	/	/	/	/	/	/	/	/	/	/			
	Direccionales delanteras	/	/	/	/	/	/	/	/	/	/	/	/	/	/	/	/	/	/	/	/	/	/	/	/	/	/	/	/	/	/	/	/			
CABINA	Direccionales traseras	/	/	/	/	/	/	/	/	/	/	/	/	/	/	/	/	/	/	/	/	/	/	/	/	/	/	/	/	/	/	/	/			
	De estacionamiento	/	/	/	/	/	/	/	/	/	/	/	/	/	/	/	/	/	/	/	/	/	/	/	/	/	/	/	/	/	/	/	/			
	Silletería y tapicería	/	/	/	/	/	/	/	/	/	/	/	/	/	/	/	/	/	/	/	/	/	/	/	/	/	/	/	/	/	/	/	/			
	Especjos laterales	/	/	/	/	/	/	/	/	/	/	/	/	/	/	/	/	/	/	/	/	/	/	/	/	/	/	/	/	/	/	/	/			
	Pito	/	/	/	/	/	/	/	/	/	/	/	/	/	/	/	/	/	/	/	/	/	/	/	/	/	/	/	/	/	/	/	/			
	Freno de servicio	/	/	/	/	/	/	/	/	/	/	/	/	/	/	/	/	/	/	/	/	/	/	/	/	/	/	/	/	/	/	/	/			
	Freno de emergencia	/	/	/	/	/	/	/	/	/	/	/	/	/	/	/	/	/	/	/	/	/	/	/	/	/	/	/	/	/	/	/	/			
	Dirección	/	/	/	/	/	/	/	/	/	/	/	/	/	/	/	/	/	/	/	/	/	/	/	/	/	/	/	/	/	/	/	/	/		
	Nivel de combustible	/	/	/	/	/	/	/	/	/	/	/	/	/	/	/	/	/	/	/	/	/	/	/	/	/	/	/	/	/	/	/	/	/		
	Cinturón de seguridad	/	/	/	/	/	/	/	/	/	/	/	/	/	/	/	/	/	/	/	/	/	/	/	/	/	/	/	/	/	/	/	/	/		
	Vidrio frontal	/	/	/	/	/	/	/	/	/	/	/	/	/	/	/	/	/	/	/	/	/	/	/	/	/	/	/	/	/	/	/	/	/		
	Limpia brisas	/	/	/	/	/	/	/	/	/	/	/	/	/	/	/	/	/	/	/	/	/	/	/	/	/	/	/	/	/	/	/	/	/		
	Equipo de carretera	/	/	/	/	/	/	/	/	/	/	/	/	/	/	/	/	/	/	/	/	/	/	/	/	/	/	/	/	/	/	/	/	/		
	Extintor de incendios	/	/	/	/	/	/	/	/	/	/	/	/	/	/	/	/	/	/	/	/	/	/	/	/	/	/	/	/	/	/	/	/	/		
	Documentos del vehículo	/	/	/	/	/	/	/	/	/	/	/	/	/	/	/	/	/	/	/	/	/	/	/	/	/	/	/	/	/	/	/	/	/		
Limpieza Interior y Exterior	/	/	/	/	/	/	/	/	/	/	/	/	/	/	/	/	/	/	/	/	/	/	/	/	/	/	/	/	/	/	/	/	/			
Presion de llantas	/	/	/	/	/	/	/	/	/	/	/	/	/	/	/	/	/	/	/	/	/	/	/	/	/	/	/	/	/	/	/	/	/			
Presion de llanta de repuesto	/	/	/	/	/	/	/	/	/	/	/	/	/	/	/	/	/	/	/	/	/	/	/	/	/	/	/	/	/	/	/	/	/			
Llantas sin correa	/	/	/	/	/	/	/	/	/	/	/	/	/	/	/	/	/	/	/	/	/	/	/	/	/	/	/	/	/	/	/	/	/			
Suspension	/	/	/	/	/	/	/	/	/	/	/	/	/	/	/	/	/	/	/	/	/	/	/	/	/	/	/	/	/	/	/	/	/			
Llantas sin abultamientos	/	/	/	/	/	/	/	/	/	/	/	/	/	/	/	/	/	/	/	/	/	/	/	/	/	/	/	/	/	/	/	/	/			
Nivel de liquido refrigerante (Radiador)	/	/	/	/	/	/	/	/	/	/	/	/	/	/	/	/	/	/	/	/	/	/	/	/	/	/	/	/	/	/	/	/	/			
Nivel de Aceite de Motor	/	/	/	/	/	/	/	/	/	/	/	/	/	/	/	/	/	/	/	/	/	/	/	/	/	/	/	/	/	/	/	/	/			
Nivel de liquido de frenos	/	/	/	/	/	/	/	/	/	/	/	/	/	/	/	/	/	/	/	/	/	/	/	/	/	/	/	/	/	/	/	/	/			
Nivel de agua de limpiabrisas	/	/	/	/	/	/	/	/	/	/	/	/	/	/	/	/	/	/	/	/	/	/	/	/	/	/	/	/	/	/	/	/	/			
Nivel de aceite Direccion Hidraulica	/	/	/	/	/	/	/	/	/	/	/	/	/	/	/	/	/	/	/	/	/	/	/	/	/	/	/	/	/	/	/	/	/			
Mangueras	/	/	/	/	/	/	/	/	/	/	/	/	/	/	/	/	/	/	/	/	/	/	/	/	/	/	/	/	/	/	/	/	/			
Estado general del tanque	/	/	/	/	/	/	/	/	/	/	/	/	/	/	/	/	/	/	/	/	/	/	/	/	/	/	/	/	/	/	/	/	/			
Revision de Correas	/	/	/	/	/	/	/	/	/	/	/	/	/	/	/	/	/	/	/	/	/	/	/	/	/	/	/	/	/	/	/	/	/			
Revision bornes de baterias	/	/	/	/	/	/	/	/	/	/	/	/	/	/	/	/	/	/	/	/	/	/	/	/	/	/	/	/	/	/	/	/	/			
Carga de bateria	/	/	/	/	/	/	/	/	/	/	/	/	/	/	/	/	/	/	/	/	/	/	/	/	/	/	/	/	/	/	/	/	/			
Fugas de Motor	/	/	/	/	/	/	/	/	/	/	/	/	/	/	/	/	/	/	/	/	/	/	/	/	/	/	/	/	/	/	/	/	/			

VIA N/A N/A N/A N/A N/A

N/A N/A N/A N/A N/A N/A

Equipo de carretera : Gato con capacidad para elevar el vehículo, Crucetó, Dos señales de carretera en forma de triángulo o lamapara de luz amarilla, Boliquin, Pintor, Dos bocas para bloquear el vehículo., Caja herramienta basica, Llamita de repuesto.
 Boliquin : Antisepicos vigentes, Un elemento de corte, Algodón, Gasa estéril, Curas, Esparadrapo o venda elastica, Jabón.
 Documentos : Licencia de Conduccion, Tarjeta de Operacion, Seguro Obligatorio (Soat), Cepula, Revision tecno-Mecanica, RUEC

Elaborado por: *[Signature]* Verificado por: *[Signature]*

Marque Si la inspeccion es positiva
 Marque Si la inspeccion es negativa y realice el reporte de fallas



2015
MES: sept - oct

PLACA: 145

PROTOCOLO DE INSPECCION DIARIA DE LOS VEHICULOS
Cumplimiento Art 4 Resolución 0000315 DEL 06 DE Febrero de 2013

Cod: SG_F_002 version 2
Actualización: 09/05/2025

ITEM	CONCEPTO	LISTA DE CHEQUEO PARA VEHICULOS																																				
		1	2	3	4	5	6	7	8	9	10	11	12	13	14	15	16	17	18	19	20	21	22	23	24	25	26	27	28	29	30	31						
LUCES	Luces Altas																																					
	Luces bajas																																					
	Luces Traseras	X	X	X	X	X	X	X	X	X	X	X	X	X	X	X	X	X	X	X	X	X	X	X	X	X	X	X	X	X	X	X	X	X				
	Direccionales delanteras	X	X	X	X	X	X	X	X	X	X	X	X	X	X	X	X	X	X	X	X	X	X	X	X	X	X	X	X	X	X	X	X	X				
	Direccionales traseras	X	X	X	X	X	X	X	X	X	X	X	X	X	X	X	X	X	X	X	X	X	X	X	X	X	X	X	X	X	X	X	X	X				
CABINA	De estacionamiento																																					
	Silletería y tapicería																																					
	Espejos laterales																																					
	Pito																																					
	Freno de servicio																																					
	Freno de emergencia																																					
	Dirección																																					
	Nivel de combustible																																					
	Cinturón de seguridad																																					
	Vidrio frontal																																					
Limpia brisas																																						
LANTAS Y SUSPENSION	Equipo de carretera																																					
	Extintor de incendios																																					
	Documentos del vehiculo																																					
	Limpieza Interior y Exterior																																					
	Presion de llantas																																					
	Presion de llanta de repuesto																																					
	Llantas sin correaoras																																					
	Suspension																																					
	Llantas sin abultamientos																																					
	Nivel de liquido refrigerante (Radiador)																																					
ESTADO MECANICO	Nivel de Aceite de Motor																																					
	Nivel de liquido de frenos																																					
	Nivel de agua de limpiabrisas																																					
	Nivel de aceite Direccion Hidraulica																																					
	Mangueras																																					
	Estado general del tanque																																					
	Revision de Correos																																					
	Revision bornes de baterias																																					
	Carga de bateria																																					
	Fugas de Motor																																					

Se observaron los defectos
(Korregidos)

Equipo de carretera : Gato con capacidad para elevar el vehiculo, Cruceca, Dos señales de carretera en forma de triángulo o lamapara de luz amarilla, Boliquin, Estilador, Dos focos para bloquear el vehiculo, Caja herramienta basica, llanta de repuesto.
Bolíquín : Antisepáticos vigentes, un elemento de corte, Algodón, Gasa esteril, Curas, Esparadrapo o venda elastica, Jabón.
Documentos : Licencia de Condución, Tarjeta de Operación, Seguro Obligatorio (Soat), Cédula, Revision Técnico-Mecanica, RUEC

Sebastian Lopez

Elaborado por: Sebastian Lopez Verificado por: _____

Marque Si la inspeccion es positiva
Marque Si la inspeccion es negativa y realice el reporte de fallas



2025
MES: SEPT - OCT

PLACA: PAH-363

PROTOCOLO DE INSPECCION DIARIA DE LOS VEHICULOS
Cumplimiento Art 4 Resolución 0000315 DEL 06 DE Febrero de 2013

Cod: SG_F_002 version 2

Actualización: 09/05/2025

LISTA DE CHEQUEO PARA VEHICULOS

ITEM	CONCEPTO	1	2	3	4	5	6	7	8	9	10	11	12	13	14	15	16	17	18	19	20	21	22	23	24	25	26	27	28	29	30	31	Observaciones	
LUCES	LUCES altas	X	X	X	X	X	X	X	X	X	X	X	X	X	X	X	X	X	X	X	X	X	X	X	X	X	X	X	X	X	X	X	X	
	LUCES bajas	X	X	X	X	X	X	X	X	X	X	X	X	X	X	X	X	X	X	X	X	X	X	X	X	X	X	X	X	X	X	X	X	
	LUCES Traseras	X	X	X	X	X	X	X	X	X	X	X	X	X	X	X	X	X	X	X	X	X	X	X	X	X	X	X	X	X	X	X	X	
	Direccionales delanteras	X	X	X	X	X	X	X	X	X	X	X	X	X	X	X	X	X	X	X	X	X	X	X	X	X	X	X	X	X	X	X	X	
CABINA	Direccionales traseras	X	X	X	X	X	X	X	X	X	X	X	X	X	X	X	X	X	X	X	X	X	X	X	X	X	X	X	X	X	X	X		
	De estacionamiento	X	X	X	X	X	X	X	X	X	X	X	X	X	X	X	X	X	X	X	X	X	X	X	X	X	X	X	X	X	X	X		
	Silletería y tapicería	X	X	X	X	X	X	X	X	X	X	X	X	X	X	X	X	X	X	X	X	X	X	X	X	X	X	X	X	X	X	X		
	Espesjos laterales	X	X	X	X	X	X	X	X	X	X	X	X	X	X	X	X	X	X	X	X	X	X	X	X	X	X	X	X	X	X	X		
	Pito	X	X	X	X	X	X	X	X	X	X	X	X	X	X	X	X	X	X	X	X	X	X	X	X	X	X	X	X	X	X	X		
	Freno de servicio	X	X	X	X	X	X	X	X	X	X	X	X	X	X	X	X	X	X	X	X	X	X	X	X	X	X	X	X	X	X	X		
	Freno de emergencia	X	X	X	X	X	X	X	X	X	X	X	X	X	X	X	X	X	X	X	X	X	X	X	X	X	X	X	X	X	X	X		
	Dirección	X	X	X	X	X	X	X	X	X	X	X	X	X	X	X	X	X	X	X	X	X	X	X	X	X	X	X	X	X	X	X		
	Nivel de combustible	X	X	X	X	X	X	X	X	X	X	X	X	X	X	X	X	X	X	X	X	X	X	X	X	X	X	X	X	X	X	X		
	Cinturón de seguridad	X	X	X	X	X	X	X	X	X	X	X	X	X	X	X	X	X	X	X	X	X	X	X	X	X	X	X	X	X	X	X		
Vidrio frontal	X	X	X	X	X	X	X	X	X	X	X	X	X	X	X	X	X	X	X	X	X	X	X	X	X	X	X	X	X	X	X			
Limpia brisas	X	X	X	X	X	X	X	X	X	X	X	X	X	X	X	X	X	X	X	X	X	X	X	X	X	X	X	X	X	X	X			
Equipo de carretera	X	X	X	X	X	X	X	X	X	X	X	X	X	X	X	X	X	X	X	X	X	X	X	X	X	X	X	X	X	X	X			
Extintor de incendios	X	X	X	X	X	X	X	X	X	X	X	X	X	X	X	X	X	X	X	X	X	X	X	X	X	X	X	X	X	X	X			
Documentos del vehículo	X	X	X	X	X	X	X	X	X	X	X	X	X	X	X	X	X	X	X	X	X	X	X	X	X	X	X	X	X	X	X			
Limpieza Interior y Exterior	X	X	X	X	X	X	X	X	X	X	X	X	X	X	X	X	X	X	X	X	X	X	X	X	X	X	X	X	X	X	X			
Presion de llantas	X	X	X	X	X	X	X	X	X	X	X	X	X	X	X	X	X	X	X	X	X	X	X	X	X	X	X	X	X	X				
Presion de llanta de repuesto	X	X	X	X	X	X	X	X	X	X	X	X	X	X	X	X	X	X	X	X	X	X	X	X	X	X	X	X	X	X				
Llantas sin corrauras	X	X	X	X	X	X	X	X	X	X	X	X	X	X	X	X	X	X	X	X	X	X	X	X	X	X	X	X	X	X				
Suspension	X	X	X	X	X	X	X	X	X	X	X	X	X	X	X	X	X	X	X	X	X	X	X	X	X	X	X	X	X	X				
Llantas sin abultamientos	X	X	X	X	X	X	X	X	X	X	X	X	X	X	X	X	X	X	X	X	X	X	X	X	X	X	X	X	X	X				
Nivel de liquido refrigerante (Radiador)	X	X	X	X	X	X	X	X	X	X	X	X	X	X	X	X	X	X	X	X	X	X	X	X	X	X	X	X	X	X				
Nivel de Aceite de Motor	X	X	X	X	X	X	X	X	X	X	X	X	X	X	X	X	X	X	X	X	X	X	X	X	X	X	X	X	X	X				
Nivel de liquido de frenos	X	X	X	X	X	X	X	X	X	X	X	X	X	X	X	X	X	X	X	X	X	X	X	X	X	X	X	X	X	X				
Nivel de agua de limpiabrisas	X	X	X	X	X	X	X	X	X	X	X	X	X	X	X	X	X	X	X	X	X	X	X	X	X	X	X	X	X	X				
Nivel de aceite Direccion Hidraulica	X	X	X	X	X	X	X	X	X	X	X	X	X	X	X	X	X	X	X	X	X	X	X	X	X	X	X	X	X	X				
Mangueras	X	X	X	X	X	X	X	X	X	X	X	X	X	X	X	X	X	X	X	X	X	X	X	X	X	X	X	X	X	X				
Estado general del tanque	X	X	X	X	X	X	X	X	X	X	X	X	X	X	X	X	X	X	X	X	X	X	X	X	X	X	X	X	X	X				
Revision de Correos	X	X	X	X	X	X	X	X	X	X	X	X	X	X	X	X	X	X	X	X	X	X	X	X	X	X	X	X	X	X				
Revision bornes de baterias	X	X	X	X	X	X	X	X	X	X	X	X	X	X	X	X	X	X	X	X	X	X	X	X	X	X	X	X	X	X				
Carga de bateria	X	X	X	X	X	X	X	X	X	X	X	X	X	X	X	X	X	X	X	X	X	X	X	X	X	X	X	X	X	X				
Fugas de Motor	X	X	X	X	X	X	X	X	X	X	X	X	X	X	X	X	X	X	X	X	X	X	X	X	X	X	X	X	X	X				

Correas (cambiada)

Equipo de carretera : Caja con capacidad para alargar al verticarlo. Cuchetas, Señales de carretera en forma de triángulo o lamparas de luz amarilla, Boliquín, Estirón, Dos focos para bloquear el vehículo. Caja herramienta basica. Llanita de repuesto.
Boliquín : Antisépticos higiénicos, Un elemento de corte, Algodón, Caja esteril, Curo, Separador o venda elastica, Jabón.
Documentos : Licencia de Conduccion, Tarjeta de Matrícula, Seguro Obligatorio, Seguro de Fianza, Seguro de Responsabilidad Civil, Seguro de Vida, Seguro de Salud, Seguro de Accidentes, Seguro de Robo, Seguro de Incendio, Seguro de Furtos, Seguro de Daños, Seguro de Responsabilidad Civil, Seguro de Responsabilidad Profesional, Seguro de Responsabilidad Civil, Seguro de Responsabilidad Profesional, Seguro de Responsabilidad Civil, Seguro de Responsabilidad Profesional.

Elaborado por: *[Signature]*

Verificado por: *[Signature]*

Marque Si la inspeccion es POSITIVA
Marque Si la inspeccion es negativa y realice el reporte de fallas



2025

MES: Sept - Oct

PLACA: AFE-335

PROTOCOLO DE INSPECCION DIARIA DE LOS VEHICULOS
Cumplimiento Art 4 Resolución 0000315 DEL 06 DE Febrero de 2013

Cod: SG_F_002 version 2

Actualización: 09/05/2025

LISTA DE CHEQUEO PARA VEHICULOS

ITEM	CONCEPTO	1	2	3	4	5	6	7	8	9	10	11	12	13	14	15	16	17	18	19	20	21	22	23	24	25	26	27	28	29	30	31	Observaciones							
LUCES	Luces altas	X																																						
	Luces bajas	X																																						
	Luces Traseras	X																																						
	Direccionales delanteras	X																																						
CABINA	Direccionales traseras	X																																						
	De estacionamiento	X																																						
	Silletería y tapicería	X																																						
	Espesjes laterales	X																																						
	Pito	X																																						
	Freno de servicio	X																																						
	Freno de emergencia	X																																						
	Dirección	X																																						
	Nivel de combustible	X																																						
	Cinturón de seguridad	X																																						
Viario frontal	X																																							
LLANTAS Y SUSPENSION	Limpia brisas	X																																						
	Equipo de carretera	X																																						
	Extintor de incendios	X																																						
	Documentos del vehiculo	X																																						
	Limpieza Interior y Exterior	X																																						
	Presion de llantas	X																																						
	Llantas sin cortaduras	X																																						
	Suspension	X																																						
	Llantas sin abultamientos	X																																						
	Nivel de liquido refrigerante (Radiador)	X																																						
ESTADO MECANICO	Nivel de Aceite de Motor	X																																						
	Nivel de liquido de frenos	X																																						
	Nivel de agua de limpiabrisas	X																																						
	Nivel de aceite Direccion Hidraulica	X																																						
	Mangueras	X																																						
	Estado general del tanque	X																																						
	Revision de Correas	X																																						
	Revision bormes de baterias	X																																						
	Carga de bateria	X																																						
	Fugas de Motor	X																																						

Equipo de carretera : Gato con capacidad para elevar el vehiculo, Cruceta, Dos señales de carretera en forma de triangulo o larnespara de luz amarilla, Botiquin, Extintor, Dos focos para bloquear el vehiculo, Caja herramienta basica, Llanita de repuesto.
 Botiquin : Antisépticos vigentes, Un elemento de corte, Algodón, Gasa estéril, Curas, Esparadrapo o venda elastica, Jabón.
 Documentos : Licencia de Conduccion, Tarjeta de Operador Seguro Obligatorio (Soat), Cedula, Revision Techno-Mecanica: FIUEC

Elaborado por:

Verificado por:

Marque Si la inspeccion es positiva
 Marque Si la inspeccion es negativa y realice el reporte de fallas



PLACA: KCG-937 2015
 MES: Sept - Oct

PROTOCOLO DE INSPECCION DIARIA DE LOS VEHICULOS
Cumplimiento Art 4 Resolución 0000315 DEL 06 DE Febrero de 2013

Cod: SG_F_002 version 2

Actualización: 09/05/2025

LISTA DE CHEQUEO PARA VEHICULOS

ITEM	CONCEPTO	1	2	3	4	5	6	7	8	9	10	11	12	13	14	15	16	17	18	19	20	21	22	23	24	25	26	27	28	29	30	31	Observaciones								
LUCES	LUCES ALTAS	X																																							
	LUCES BAJAS	X																																							
	LUCES TRASERAS	X	X	X																																					
CABINA	Direccionales delanteras	X																																							
	Direccionales traseras	X																																							
	De estacionamiento	X																																							
	Silleria y tapiceria																																								
	Espesjes laterales																																								
	Pito																																								
	Freno de servicio																																								
	Freno de emergencia																																								
	Dirección																																								
	Nivel de combustible																																								
Cinturón de seguridad																																									
Vidrio frontal																																									
Limpia brisas																																									
Equipo de carretera																																									
Extintor de incendios																																									
Documentos del vehículo																																									
Limpieza interior y Exterior																																									
Presion de llantas																																									
Presion de llanta de repuesto																																									
LLANTAS Y SUSPENSION	LLANTAS SIN CORRATURAS																																								
	Suspension																																								
	Llantas sin abultamientos																																								
	Nivel de liquido refrigerante (Radiador)																																								
	Nivel de Aceite de Motor																																								
	Nivel de liquido de frenos																																								
	Nivel de agua de limpiabrisas																																								
ESTADO MECANICO	Nivel de aceite Direccion Hidraulica																																								
	Mangueras																																								
	Estado general del tanque																																								
	Revision de Correos																																								
	Revision bormes de baterias																																								
	Carga de bateria																																								
	Fugas de Motor																																								

(no cambio la 179.) Anegada

facto lubricacion (comprada)

Equipo de carretera : Gato con capacidad para elevar el vehículo. Cruzeta. Dos señales de carretera en forma de triángulo o rombo de luz amarilla. Bofetín. Extintor. Dos bocas para bloquear el vehículo. Caja herramienta básica. Llanta de repuesto.
 Bofetín : Antisépticos vigentes. Un elemento de corte, Algodón. Gaso esteroil. Curas. Esparadrapo o venda elástica. Jabón.
 Documentos : Licencia de Construcción, Tarjeta de Operación, Seguro Obligatorio (Soat), Cedula, Revision Tecno-Mecanica, FUEC

Elaborado por: Adriano Vivas

Verificado por: [Signature]

Marque Si la inspeccion es positiva
 Marque Si la inspeccion es negativa y realice el reporte de fallas

)

f

 PLACA: <u>HCE-643</u> 2015 MES: <u>Sept</u> - <u>out</u>		PROTOCOLO DE INSPECCION DIARIA DE LOS VEHICULOS Cumplimiento Art 4 Resolución 0000315 DEL 06 DE Febrero de 2013																														Cod: SG_F_002 version 2 Actualización: 09/05/2025		
		LISTA DE CHEQUEO PARA VEHICULOS																														Observaciones		
ITEM	CONCEPTO	1	2	3	4	5	6	7	8	9	10	11	12	13	14	15	16	17	18	19	20	21	22	23	24	25	26	27	28	29	30	31		
LUCES	Luces altas	/	/	/	/	/	/	/	/	/	/	/	/	/	/	/	/	/	/	/	/	/	/	/	/	/	/	/	/	/	/	/	/	
	Luces bajas	/	/	/	/	/	/	/	/	/	/	/	/	/	/	/	/	/	/	/	/	/	/	/	/	/	/	/	/	/	/	/	/	
	Luces Traseras	/	/	/	/	/	/	/	/	/	/	/	/	/	/	/	/	/	/	/	/	/	/	/	/	/	/	/	/	/	/	/	/	
	Direccionales delanteras	/	/	/	/	/	/	/	/	/	/	/	/	/	/	/	/	/	/	/	/	/	/	/	/	/	/	/	/	/	/	/	/	
CABINA	Direccionales traseras	/	/	/	/	/	/	/	/	/	/	/	/	/	/	/	/	/	/	/	/	/	/	/	/	/	/	/	/	/	/	/		
	De estacionamiento	/	/	/	/	/	/	/	/	/	/	/	/	/	/	/	/	/	/	/	/	/	/	/	/	/	/	/	/	/	/	/		
	Silletería y tapicería	/	/	/	/	/	/	/	/	/	/	/	/	/	/	/	/	/	/	/	/	/	/	/	/	/	/	/	/	/	/	/		
	Espesjes laterales	/	/	/	/	/	/	/	/	/	/	/	/	/	/	/	/	/	/	/	/	/	/	/	/	/	/	/	/	/	/	/		
	Pito	/	/	/	/	/	/	/	/	/	/	/	/	/	/	/	/	/	/	/	/	/	/	/	/	/	/	/	/	/	/	/		
	Freno de servicio	/	/	/	/	/	/	/	/	/	/	/	/	/	/	/	/	/	/	/	/	/	/	/	/	/	/	/	/	/	/	/		
	Freno de emergencia	/	/	/	/	/	/	/	/	/	/	/	/	/	/	/	/	/	/	/	/	/	/	/	/	/	/	/	/	/	/	/		
	Dirección	/	/	/	/	/	/	/	/	/	/	/	/	/	/	/	/	/	/	/	/	/	/	/	/	/	/	/	/	/	/	/	/	
	Nivel de combustible	/	/	/	/	/	/	/	/	/	/	/	/	/	/	/	/	/	/	/	/	/	/	/	/	/	/	/	/	/	/	/	/	
	Cinturón de seguridad	/	/	/	/	/	/	/	/	/	/	/	/	/	/	/	/	/	/	/	/	/	/	/	/	/	/	/	/	/	/	/	/	
Vidrio frontal	/	/	/	/	/	/	/	/	/	/	/	/	/	/	/	/	/	/	/	/	/	/	/	/	/	/	/	/	/	/	/	/		
LANTAS Y SUSPENSION	Limpia brisas	/	/	/	/	/	/	/	/	/	/	/	/	/	/	/	/	/	/	/	/	/	/	/	/	/	/	/	/	/	/	/		
	Equipo de carretera	/	/	/	/	/	/	/	/	/	/	/	/	/	/	/	/	/	/	/	/	/	/	/	/	/	/	/	/	/	/	/		
	Extintor de incendios	/	/	/	/	/	/	/	/	/	/	/	/	/	/	/	/	/	/	/	/	/	/	/	/	/	/	/	/	/	/	/	/	
	Documentos del vehículo	/	/	/	/	/	/	/	/	/	/	/	/	/	/	/	/	/	/	/	/	/	/	/	/	/	/	/	/	/	/	/	/	
	Limpieza Interior y Exterior	/	/	/	/	/	/	/	/	/	/	/	/	/	/	/	/	/	/	/	/	/	/	/	/	/	/	/	/	/	/	/	/	
	Presion de llantas	/	/	/	/	/	/	/	/	/	/	/	/	/	/	/	/	/	/	/	/	/	/	/	/	/	/	/	/	/	/	/	/	
	Presion de llanta de repuesto	/	/	/	/	/	/	/	/	/	/	/	/	/	/	/	/	/	/	/	/	/	/	/	/	/	/	/	/	/	/	/	/	
	Llantas sin corrauras	/	/	/	/	/	/	/	/	/	/	/	/	/	/	/	/	/	/	/	/	/	/	/	/	/	/	/	/	/	/	/	/	
	Suspension	/	/	/	/	/	/	/	/	/	/	/	/	/	/	/	/	/	/	/	/	/	/	/	/	/	/	/	/	/	/	/	/	
	Llantas sin abultamientos	/	/	/	/	/	/	/	/	/	/	/	/	/	/	/	/	/	/	/	/	/	/	/	/	/	/	/	/	/	/	/	/	
ESTADO MECANICO	Nivel de liquido refrigerante (Radiador)	/	/	/	/	/	/	/	/	/	/	/	/	/	/	/	/	/	/	/	/	/	/	/	/	/	/	/	/	/	/	/		
	Nivel de Aceite de Motor	/	/	/	/	/	/	/	/	/	/	/	/	/	/	/	/	/	/	/	/	/	/	/	/	/	/	/	/	/	/	/		
	Nivel de liquido de frenos	/	/	/	/	/	/	/	/	/	/	/	/	/	/	/	/	/	/	/	/	/	/	/	/	/	/	/	/	/	/	/		
	Nivel de agua de limpiabrisas	/	/	/	/	/	/	/	/	/	/	/	/	/	/	/	/	/	/	/	/	/	/	/	/	/	/	/	/	/	/	/		
	Nivel de aceite Direccion Hidraulica	/	/	/	/	/	/	/	/	/	/	/	/	/	/	/	/	/	/	/	/	/	/	/	/	/	/	/	/	/	/	/		
	Mangueras	/	/	/	/	/	/	/	/	/	/	/	/	/	/	/	/	/	/	/	/	/	/	/	/	/	/	/	/	/	/	/		
	Estado general del tanque	/	/	/	/	/	/	/	/	/	/	/	/	/	/	/	/	/	/	/	/	/	/	/	/	/	/	/	/	/	/	/		
	Revision de Correas	/	/	/	/	/	/	/	/	/	/	/	/	/	/	/	/	/	/	/	/	/	/	/	/	/	/	/	/	/	/	/	/	
	Revision bornes de baterias	/	/	/	/	/	/	/	/	/	/	/	/	/	/	/	/	/	/	/	/	/	/	/	/	/	/	/	/	/	/	/	/	
	Carga de bateria	/	/	/	/	/	/	/	/	/	/	/	/	/	/	/	/	/	/	/	/	/	/	/	/	/	/	/	/	/	/	/	/	
Fugas de Motor	/	/	/	/	/	/	/	/	/	/	/	/	/	/	/	/	/	/	/	/	/	/	/	/	/	/	/	/	/	/	/	/		

Equipo de carretera: Gato con capacidad para elevar el vehículo, Cruceta, Dos señales de carretera en forma de Manguito o lamapara de luz amarilla, Botiquin, Extintor, Dos focos para bloquear el vehículo, Caja herramienta basica, Llanta de repuesto.
 Botiquin: Antisépticos vigentes, Un elemento de corte, Algodón, Gasa estéril, Curas, Esparadrapa o venda elastica, Jabón.
 Documentos: Licencia de Condución, Tarjeta de Operación, Seguro Obligatorio (Soat), Cedula, Revision Techno-Mecanica, FUEC

Elaborado por: Eduil Gildardo Carén

Verificado por:

Marque Si la inspeccion es positiva
 Marque Si la inspeccion es negativa y realice el reporte de fallas



2076

MES: SEPT - 07

PLACA: NVA-315

PROTOCOLO DE INSPECCION DIARIA DE LOS VEHICULOS
Cumplimiento Art 4 Resolución 0000315 DEL 06 DE Febrero de 2013

Cod: SG_F_002 version 2

Actualización: 09/05/2025

LISTA DE CHEQUEO PARA VEHICULOS

ITEM	CONCEPTO	1	2	3	4	5	6	7	8	9	10	11	12	13	14	15	16	17	18	19	20	21	22	23	24	25	26	27	28	29	30	31	Observaciones		
LUCES	Luces altas	/	/	/	/	/	/	/	/	/	/	/	/	/	/	/	/	/	/	/	/	/	/	/	/	/	/	/	/	/	/	/	/		
	Luces bajas	/	/	/	/	/	/	/	/	/	/	/	/	/	/	/	/	/	/	/	/	/	/	/	/	/	/	/	/	/	/	/	/		
	Luces Traseras	/	/	/	/	/	/	/	/	/	/	/	/	/	/	/	/	/	/	/	/	/	/	/	/	/	/	/	/	/	/	/	/		
	Direccionales delanteras	/	/	/	/	/	/	/	/	/	/	/	/	/	/	/	/	/	/	/	/	/	/	/	/	/	/	/	/	/	/	/	/		
CABINA	Direccionales traseras	/	/	/	/	/	/	/	/	/	/	/	/	/	/	/	/	/	/	/	/	/	/	/	/	/	/	/	/	/	/	/	/		
	De estacionamiento	/	/	/	/	/	/	/	/	/	/	/	/	/	/	/	/	/	/	/	/	/	/	/	/	/	/	/	/	/	/	/	/		
	Silleria y tapiceria	/	/	/	/	/	/	/	/	/	/	/	/	/	/	/	/	/	/	/	/	/	/	/	/	/	/	/	/	/	/	/	/		
	Espesjes laterales	/	/	/	/	/	/	/	/	/	/	/	/	/	/	/	/	/	/	/	/	/	/	/	/	/	/	/	/	/	/	/	/		
	Pito	/	/	/	/	/	/	/	/	/	/	/	/	/	/	/	/	/	/	/	/	/	/	/	/	/	/	/	/	/	/	/	/		
	Freno de servicio	/	/	/	/	/	/	/	/	/	/	/	/	/	/	/	/	/	/	/	/	/	/	/	/	/	/	/	/	/	/	/	/		
	Freno de emergencia	/	/	/	/	/	/	/	/	/	/	/	/	/	/	/	/	/	/	/	/	/	/	/	/	/	/	/	/	/	/	/	/		
	Dirección	/	/	/	/	/	/	/	/	/	/	/	/	/	/	/	/	/	/	/	/	/	/	/	/	/	/	/	/	/	/	/	/	/	
	Nivel de combustible	/	/	/	/	/	/	/	/	/	/	/	/	/	/	/	/	/	/	/	/	/	/	/	/	/	/	/	/	/	/	/	/	/	
	Cinturón de seguridad	/	/	/	/	/	/	/	/	/	/	/	/	/	/	/	/	/	/	/	/	/	/	/	/	/	/	/	/	/	/	/	/	/	
Vidrio frontal	/	/	/	/	/	/	/	/	/	/	/	/	/	/	/	/	/	/	/	/	/	/	/	/	/	/	/	/	/	/	/	/	/		
LANTAS Y SUSPENSION	Limpia brisas	/	/	/	/	/	/	/	/	/	/	/	/	/	/	/	/	/	/	/	/	/	/	/	/	/	/	/	/	/	/	/	/		
	Equipo de carretera	X	X	X	X	X	X	X	X	X	X	X	X	X	X	X	X	X	X	X	X	X	X	X	X	X	X	X	X	X	X	X	X		
	Extintor de incendios	X	X	X	X	X	X	X	X	X	X	X	X	X	X	X	X	X	X	X	X	X	X	X	X	X	X	X	X	X	X	X	X	X	
	Documentos del vehiculo	X	X	X	X	X	X	X	X	X	X	X	X	X	X	X	X	X	X	X	X	X	X	X	X	X	X	X	X	X	X	X	X	X	
	Limpieza interior y Exterior	/	/	/	/	/	/	/	/	/	/	/	/	/	/	/	/	/	/	/	/	/	/	/	/	/	/	/	/	/	/	/	/	/	
	Presion de llantas	/	/	/	/	/	/	/	/	/	/	/	/	/	/	/	/	/	/	/	/	/	/	/	/	/	/	/	/	/	/	/	/	/	
	Presion de llanta de repuesto	/	/	/	/	/	/	/	/	/	/	/	/	/	/	/	/	/	/	/	/	/	/	/	/	/	/	/	/	/	/	/	/	/	
	Llantas sin corrauras	/	/	/	/	/	/	/	/	/	/	/	/	/	/	/	/	/	/	/	/	/	/	/	/	/	/	/	/	/	/	/	/	/	
	Suspension	/	/	/	/	/	/	/	/	/	/	/	/	/	/	/	/	/	/	/	/	/	/	/	/	/	/	/	/	/	/	/	/	/	
	Llantas sin abultamientos	/	/	/	/	/	/	/	/	/	/	/	/	/	/	/	/	/	/	/	/	/	/	/	/	/	/	/	/	/	/	/	/	/	
ESTADO MECANICO	Nivel de liquido refrigerante (Radiador)	/	/	/	/	/	/	/	/	/	/	/	/	/	/	/	/	/	/	/	/	/	/	/	/	/	/	/	/	/	/	/	/		
	Nivel de Aceite de Motor	/	/	/	/	/	/	/	/	/	/	/	/	/	/	/	/	/	/	/	/	/	/	/	/	/	/	/	/	/	/	/	/	/	
	Nivel de liquido de frenos	/	/	/	/	/	/	/	/	/	/	/	/	/	/	/	/	/	/	/	/	/	/	/	/	/	/	/	/	/	/	/	/	/	
	Nivel de agua de limpiabrisas	N/A	N/A	N/A	N/A	N/A	N/A	N/A	N/A	N/A	N/A	N/A	N/A	N/A	N/A	N/A	N/A	N/A	N/A	N/A	N/A	N/A	N/A	N/A	N/A	N/A	N/A	N/A	N/A	N/A	N/A	N/A	N/A		
	Nivel de aceite Direccion Hidraulica	/	/	/	/	/	/	/	/	/	/	/	/	/	/	/	/	/	/	/	/	/	/	/	/	/	/	/	/	/	/	/	/	/	
	Mangueras	/	/	/	/	/	/	/	/	/	/	/	/	/	/	/	/	/	/	/	/	/	/	/	/	/	/	/	/	/	/	/	/	/	
	Estado general del tanque	/	/	/	/	/	/	/	/	/	/	/	/	/	/	/	/	/	/	/	/	/	/	/	/	/	/	/	/	/	/	/	/	/	
	Revision de Correas	/	/	/	/	/	/	/	/	/	/	/	/	/	/	/	/	/	/	/	/	/	/	/	/	/	/	/	/	/	/	/	/	/	
	Revision bomes de baterias	/	/	/	/	/	/	/	/	/	/	/	/	/	/	/	/	/	/	/	/	/	/	/	/	/	/	/	/	/	/	/	/	/	
	Carga de bateria	/	/	/	/	/	/	/	/	/	/	/	/	/	/	/	/	/	/	/	/	/	/	/	/	/	/	/	/	/	/	/	/	/	
Fugas de Motor	/	/	/	/	/	/	/	/	/	/	/	/	/	/	/	/	/	/	/	/	/	/	/	/	/	/	/	/	/	/	/	/	/		

caja fusibles quemados

Equipo de carretera : Gato con capacidad para elevar el vehiculo, Cruceta, Dos señales de carretera en forma de triángulo o lamapara de luz amarilla, Saquián, Extintor, Dos focos para bloquear el vehiculo, Caja herramienta basica, Llamta de repuesto
 Botiquin : Antisépticos vigentes, Un elemento de corte, Algodón, Gasa estéril, Curas, Esparadrapo o venda elastica, Jabón.
 Documentos : Licencia de Conduccion, (tarjeta de Operacion, Seguro Obligatorio (Soat)), Cedula, Revision Techno-Mecanica, FUEC

Elaborado por: Alexandar Costarredo S. Verificado por: [Signature]

Marque Si la inspeccion es positiva
 Marque Si la inspeccion es negativa y realice el reporte de fallas



2025

PLACA: GKT-353

MES: FEB 2013

PROTOCOLO DE INSPECCION DIARIA DE LOS VEHICULOS
Cumplimiento Art 4 Resolución 0000315 DEL 06 DE Febrero de 2013

Cod: SG_F_002 version 2

Actualización: 09/05/2025

LISTA DE CHEQUEO PARA VEHICULOS

ITEM	CONCEPTO	1	2	3	4	5	6	7	8	9	10	11	12	13	14	15	16	17	18	19	20	21	22	23	24	25	26	27	28	29	30	31	Observaciones		
LUCES	Luces altas	/	/	/	/	/	/	/	/	/	/	/	/	/	/	/	/	/	/	/	/	/	/	/	/	/	/	/	/	/	/	/	/		
	Luces bajas	/	/	/	/	/	/	/	/	/	/	/	/	/	/	/	/	/	/	/	/	/	/	/	/	/	/	/	/	/	/	/	/		
	Luces Traseras	/	/	/	/	/	/	/	/	/	/	/	/	/	/	/	/	/	/	/	/	/	/	/	/	/	/	/	/	/	/	/	/		
	Direccionales delanteras	/	/	/	/	/	/	/	/	/	/	/	/	/	/	/	/	/	/	/	/	/	/	/	/	/	/	/	/	/	/	/	/		
CABINA	Direccionales traseras	/	/	/	/	/	/	/	/	/	/	/	/	/	/	/	/	/	/	/	/	/	/	/	/	/	/	/	/	/	/	/	/		
	De estacionamiento	/	/	/	/	/	/	/	/	/	/	/	/	/	/	/	/	/	/	/	/	/	/	/	/	/	/	/	/	/	/	/	/		
	Silleteria y tapiceria	/	/	/	/	/	/	/	/	/	/	/	/	/	/	/	/	/	/	/	/	/	/	/	/	/	/	/	/	/	/	/	/		
	Espejos laterales	/	/	/	/	/	/	/	/	/	/	/	/	/	/	/	/	/	/	/	/	/	/	/	/	/	/	/	/	/	/	/	/		
	Pito	/	/	/	/	/	/	/	/	/	/	/	/	/	/	/	/	/	/	/	/	/	/	/	/	/	/	/	/	/	/	/	/		
	Freno de servicio	/	/	/	/	/	/	/	/	/	/	/	/	/	/	/	/	/	/	/	/	/	/	/	/	/	/	/	/	/	/	/	/		
	Freno de emergencia	/	/	/	/	/	/	/	/	/	/	/	/	/	/	/	/	/	/	/	/	/	/	/	/	/	/	/	/	/	/	/	/		
	Dirección	/	/	/	/	/	/	/	/	/	/	/	/	/	/	/	/	/	/	/	/	/	/	/	/	/	/	/	/	/	/	/	/	/	
	Nivel de combustible	/	/	/	/	/	/	/	/	/	/	/	/	/	/	/	/	/	/	/	/	/	/	/	/	/	/	/	/	/	/	/	/	/	
	Cinturón de seguridad	/	/	/	/	/	/	/	/	/	/	/	/	/	/	/	/	/	/	/	/	/	/	/	/	/	/	/	/	/	/	/	/	/	
Vidrio frontal	/	/	/	/	/	/	/	/	/	/	/	/	/	/	/	/	/	/	/	/	/	/	/	/	/	/	/	/	/	/	/	/	/		
LANTAS Y SUSPENSION	Limpia brisas	/	/	/	/	/	/	/	/	/	/	/	/	/	/	/	/	/	/	/	/	/	/	/	/	/	/	/	/	/	/	/	/		
	Equipo de carretera	/	/	/	/	/	/	/	/	/	/	/	/	/	/	/	/	/	/	/	/	/	/	/	/	/	/	/	/	/	/	/	/		
	Extintor de incendios	/	/	/	/	/	/	/	/	/	/	/	/	/	/	/	/	/	/	/	/	/	/	/	/	/	/	/	/	/	/	/	/	/	
	Documentos del vehiculo	/	/	/	/	/	/	/	/	/	/	/	/	/	/	/	/	/	/	/	/	/	/	/	/	/	/	/	/	/	/	/	/		
	Limpieza Interior y Exterior	/	/	/	/	/	/	/	/	/	/	/	/	/	/	/	/	/	/	/	/	/	/	/	/	/	/	/	/	/	/	/	/	/	
ESTADO MECANICO	Presion de llantas	/	/	/	/	/	/	/	/	/	/	/	/	/	/	/	/	/	/	/	/	/	/	/	/	/	/	/	/	/	/	/	/		
	Presion de llanta de repuesto	/	/	/	/	/	/	/	/	/	/	/	/	/	/	/	/	/	/	/	/	/	/	/	/	/	/	/	/	/	/	/	/		
	Llantas sin corrauras	/	/	/	/	/	/	/	/	/	/	/	/	/	/	/	/	/	/	/	/	/	/	/	/	/	/	/	/	/	/	/	/		
	Suspension	/	/	/	/	/	/	/	/	/	/	/	/	/	/	/	/	/	/	/	/	/	/	/	/	/	/	/	/	/	/	/	/		
	Llantas sin abultamientos	/	/	/	/	/	/	/	/	/	/	/	/	/	/	/	/	/	/	/	/	/	/	/	/	/	/	/	/	/	/	/	/		

Equipo de carretera: Caja con capacidad para elevar el vehiculo, Cruzeta, Dos señales de carretera en forma de triangulo o lamapara de los amarillos, Botiquin, Extintor, Dos focos para bloquear el vehiculo, Caja herramienta basica, Llanta de repuesto.
 Botiquin: Antisepticos vigentes, Un elemento de corte, Algodon, Gasa estéril, Curos, Esparacapo o venda elastica, Jabón.
 Documentos: Licencia de Conduccion, Tarjeta de Operación, Seguro Obligatorio (Soat), Cedula, Revision Tecno-Mecanica, FUEC

Elaborado por: OSMEL SAENZ
 Verificado por: [Signature]

Marque Si la inspeccion es positiva
 Marque Si la inspeccion es negativa y realice el reporte de fallas



2025
MES: Ene - Oct

PLACA: MBE-5448

PROTOCOLO DE INSPECCION DIARIA DE LOS VEHICULOS Cumplimiento Art 4 Resolución 0000315 DEL 06 DE FEBRERO DE 2013

Cod: SG_F_002 version 2

Actualización: 09/05/2025

LISTA DE CHEQUEO PARA VEHICULOS

ITEM	CONCEPTO	1	2	3	4	5	6	7	8	9	10	11	12	13	14	15	16	17	18	19	20	21	22	23	24	25	26	27	28	29	30	31		
LUCES	Luces altas	X	X	X	X	X	X	X	X	X	X	X	X	X	X	X	X	X	X	X	X	X	X	X	X	X	X	X	X	X	X	X	X	
	Luces bajas	X	X	X	X	X	X	X	X	X	X	X	X	X	X	X	X	X	X	X	X	X	X	X	X	X	X	X	X	X	X	X	X	
	Luces traseras	X	X	X	X	X	X	X	X	X	X	X	X	X	X	X	X	X	X	X	X	X	X	X	X	X	X	X	X	X	X	X	X	
	Direccionales delanteras	X	X	X	X	X	X	X	X	X	X	X	X	X	X	X	X	X	X	X	X	X	X	X	X	X	X	X	X	X	X	X	X	
CABINA	Direccionales traseras	X	X	X	X	X	X	X	X	X	X	X	X	X	X	X	X	X	X	X	X	X	X	X	X	X	X	X	X	X	X	X		
	De estacionamiento	X	X	X	X	X	X	X	X	X	X	X	X	X	X	X	X	X	X	X	X	X	X	X	X	X	X	X	X	X	X	X		
	Silliteria y tapiceria	X	X	X	X	X	X	X	X	X	X	X	X	X	X	X	X	X	X	X	X	X	X	X	X	X	X	X	X	X	X	X	X	
	Espesjes laterales	X	X	X	X	X	X	X	X	X	X	X	X	X	X	X	X	X	X	X	X	X	X	X	X	X	X	X	X	X	X	X	X	
	Pito	X	X	X	X	X	X	X	X	X	X	X	X	X	X	X	X	X	X	X	X	X	X	X	X	X	X	X	X	X	X	X	X	
	Freno de servicio	X	X	X	X	X	X	X	X	X	X	X	X	X	X	X	X	X	X	X	X	X	X	X	X	X	X	X	X	X	X	X	X	
	Freno de emergencia	X	X	X	X	X	X	X	X	X	X	X	X	X	X	X	X	X	X	X	X	X	X	X	X	X	X	X	X	X	X	X	X	
	Dirección	X	X	X	X	X	X	X	X	X	X	X	X	X	X	X	X	X	X	X	X	X	X	X	X	X	X	X	X	X	X	X	X	
	Nivel de combustible	X	X	X	X	X	X	X	X	X	X	X	X	X	X	X	X	X	X	X	X	X	X	X	X	X	X	X	X	X	X	X	X	X
	Cinturón de seguridad	X	X	X	X	X	X	X	X	X	X	X	X	X	X	X	X	X	X	X	X	X	X	X	X	X	X	X	X	X	X	X	X	X
LLANTAS Y SUSPENSION	Vidrio frontal	X	X	X	X	X	X	X	X	X	X	X	X	X	X	X	X	X	X	X	X	X	X	X	X	X	X	X	X	X	X	X	X	
	Limpia brisas	X	X	X	X	X	X	X	X	X	X	X	X	X	X	X	X	X	X	X	X	X	X	X	X	X	X	X	X	X	X	X	X	
	Equipo de carretera	X	X	X	X	X	X	X	X	X	X	X	X	X	X	X	X	X	X	X	X	X	X	X	X	X	X	X	X	X	X	X	X	
	Extintor de incendios	X	X	X	X	X	X	X	X	X	X	X	X	X	X	X	X	X	X	X	X	X	X	X	X	X	X	X	X	X	X	X	X	
	Documentos del vehiculo	X	X	X	X	X	X	X	X	X	X	X	X	X	X	X	X	X	X	X	X	X	X	X	X	X	X	X	X	X	X	X	X	
	Limpieza Interior y Exterior	X	X	X	X	X	X	X	X	X	X	X	X	X	X	X	X	X	X	X	X	X	X	X	X	X	X	X	X	X	X	X	X	
	Presion de llantas	X	X	X	X	X	X	X	X	X	X	X	X	X	X	X	X	X	X	X	X	X	X	X	X	X	X	X	X	X	X	X	X	
	Presion de llanta de repuesto	X	X	X	X	X	X	X	X	X	X	X	X	X	X	X	X	X	X	X	X	X	X	X	X	X	X	X	X	X	X	X	X	
	Llantas sin correa	X	X	X	X	X	X	X	X	X	X	X	X	X	X	X	X	X	X	X	X	X	X	X	X	X	X	X	X	X	X	X	X	X
	Suspension	X	X	X	X	X	X	X	X	X	X	X	X	X	X	X	X	X	X	X	X	X	X	X	X	X	X	X	X	X	X	X	X	X
ESTADO MECANICO	Llantas sin abultamientos	X	X	X	X	X	X	X	X	X	X	X	X	X	X	X	X	X	X	X	X	X	X	X	X	X	X	X	X	X	X	X	X	
	Nivel de liquido refrigerante (Radiador)	X	X	X	X	X	X	X	X	X	X	X	X	X	X	X	X	X	X	X	X	X	X	X	X	X	X	X	X	X	X	X	X	
	Nivel de Aceite de Motor	X	X	X	X	X	X	X	X	X	X	X	X	X	X	X	X	X	X	X	X	X	X	X	X	X	X	X	X	X	X	X	X	
	Nivel de liquido de frenos	X	X	X	X	X	X	X	X	X	X	X	X	X	X	X	X	X	X	X	X	X	X	X	X	X	X	X	X	X	X	X	X	
	Nivel de agua de limpiabrisas	X	X	X	X	X	X	X	X	X	X	X	X	X	X	X	X	X	X	X	X	X	X	X	X	X	X	X	X	X	X	X	X	
	Nivel de aceite Direccion Hidraulica	X	X	X	X	X	X	X	X	X	X	X	X	X	X	X	X	X	X	X	X	X	X	X	X	X	X	X	X	X	X	X	X	
	Mangueras	X	X	X	X	X	X	X	X	X	X	X	X	X	X	X	X	X	X	X	X	X	X	X	X	X	X	X	X	X	X	X	X	
	Estado general del tanque	X	X	X	X	X	X	X	X	X	X	X	X	X	X	X	X	X	X	X	X	X	X	X	X	X	X	X	X	X	X	X	X	X
	Revision de Carreas	X	X	X	X	X	X	X	X	X	X	X	X	X	X	X	X	X	X	X	X	X	X	X	X	X	X	X	X	X	X	X	X	X
	Revision boines de baterias	X	X	X	X	X	X	X	X	X	X	X	X	X	X	X	X	X	X	X	X	X	X	X	X	X	X	X	X	X	X	X	X	X
Carga de bateria	X	X	X	X	X	X	X	X	X	X	X	X	X	X	X	X	X	X	X	X	X	X	X	X	X	X	X	X	X	X	X	X	X	
Fugas de Motor	X	X	X	X	X	X	X	X	X	X	X	X	X	X	X	X	X	X	X	X	X	X	X	X	X	X	X	X	X	X	X	X	X	

Observaciones
Se falta morsa. (Morsa)

Reparado morsa. (Morsa)

Equipo de carretera : Gato con capacidad para elevar el vehiculo, Cruceta, Dos señales de carretera en forma de triángulo o triángulo de luz amarilla, Botiquín, Estíbar, Dos focos para bloquear el vehiculo, Caja herramienta basica, Llantera de repuesto
Botiquín : Antisépticos vigentes, Un elemento de corte, Algodón, Casa estéril, Curas, Esparadrapo o venda elastica, Jabón.
Documentos : Licencia de Condución, Tarjeta de Operación, Seguro Obligatorio (Soat), Cedula, Revision Tecno-Mecanica, FUEC

Elaborado por: *Rosamed. Lopez*

Verificado por: *Rosamed. Lopez*

Marque Si la inspeccion es positiva
Marque Si la inspeccion es negativa y realice el reporte de fallas



2025

PLACA: XJE-289
MES: sept-oct

PROTOCOLO DE INSPECCION DIARIA DE LOS VEHICULOS
Cumplimiento Art 4 Resolución 0000315 DEL 06 DE Febrero de 2013

Cod: SG_F_002 version 2

Actualización: 09/05/2025

LISTA DE CHEQUEO PARA VEHICULOS

ITEM	CONCEPTO	1	2	3	4	5	6	7	8	9	10	11	12	13	14	15	16	17	18	19	20	21	22	23	24	25	26	27	28	29	30	31	Observaciones		
LUCES	LUCES altas	X	X	X	X	X	X	X	X	X	X	X	X	X	X	X	X	X	X	X	X	X	X	X	X	X	X	X	X	X	X	X	X		
	LUCES bajas	X	X	X	X	X	X	X	X	X	X	X	X	X	X	X	X	X	X	X	X	X	X	X	X	X	X	X	X	X	X	X	X		
	LUCES Traseras	X	X	X	X	X	X	X	X	X	X	X	X	X	X	X	X	X	X	X	X	X	X	X	X	X	X	X	X	X	X	X	X		
	Direccionales delanteras	X	X	X	X	X	X	X	X	X	X	X	X	X	X	X	X	X	X	X	X	X	X	X	X	X	X	X	X	X	X	X	X		
CABINA	Direccionales traseras	X	X	X	X	X	X	X	X	X	X	X	X	X	X	X	X	X	X	X	X	X	X	X	X	X	X	X	X	X	X	X			
	De estacionamiento	X	X	X	X	X	X	X	X	X	X	X	X	X	X	X	X	X	X	X	X	X	X	X	X	X	X	X	X	X	X	X			
	Silliteria y tapiceria	X	X	X	X	X	X	X	X	X	X	X	X	X	X	X	X	X	X	X	X	X	X	X	X	X	X	X	X	X	X	X			
	Espejos laterales	X	X	X	X	X	X	X	X	X	X	X	X	X	X	X	X	X	X	X	X	X	X	X	X	X	X	X	X	X	X	X			
	Pito	X	X	X	X	X	X	X	X	X	X	X	X	X	X	X	X	X	X	X	X	X	X	X	X	X	X	X	X	X	X	X			
	Freno de servicio	X	X	X	X	X	X	X	X	X	X	X	X	X	X	X	X	X	X	X	X	X	X	X	X	X	X	X	X	X	X	X			
	Freno de emergencia	X	X	X	X	X	X	X	X	X	X	X	X	X	X	X	X	X	X	X	X	X	X	X	X	X	X	X	X	X	X	X			
	Dirección	X	X	X	X	X	X	X	X	X	X	X	X	X	X	X	X	X	X	X	X	X	X	X	X	X	X	X	X	X	X	X			
	Nivel de combustible	X	X	X	X	X	X	X	X	X	X	X	X	X	X	X	X	X	X	X	X	X	X	X	X	X	X	X	X	X	X	X			
	Cinturón de seguridad	X	X	X	X	X	X	X	X	X	X	X	X	X	X	X	X	X	X	X	X	X	X	X	X	X	X	X	X	X	X	X			
LLANTAS Y SUSPENSION	Vidrio frontal	X	X	X	X	X	X	X	X	X	X	X	X	X	X	X	X	X	X	X	X	X	X	X	X	X	X	X	X	X	X				
	Limpia brisas	X	X	X	X	X	X	X	X	X	X	X	X	X	X	X	X	X	X	X	X	X	X	X	X	X	X	X	X	X	X				
	Equipo de carretera	X	X	X	X	X	X	X	X	X	X	X	X	X	X	X	X	X	X	X	X	X	X	X	X	X	X	X	X	X	X				
	Extintor de incendios	X	X	X	X	X	X	X	X	X	X	X	X	X	X	X	X	X	X	X	X	X	X	X	X	X	X	X	X	X	X				
	Documentos del vehiculo	X	X	X	X	X	X	X	X	X	X	X	X	X	X	X	X	X	X	X	X	X	X	X	X	X	X	X	X	X	X				
	Limpieza interior y Exterior	X	X	X	X	X	X	X	X	X	X	X	X	X	X	X	X	X	X	X	X	X	X	X	X	X	X	X	X	X	X				
	Presion de llantas	X	X	X	X	X	X	X	X	X	X	X	X	X	X	X	X	X	X	X	X	X	X	X	X	X	X	X	X	X	X				
	Presion de llanta de repuesto	X	X	X	X	X	X	X	X	X	X	X	X	X	X	X	X	X	X	X	X	X	X	X	X	X	X	X	X	X	X				
	Llantas sin corrauras	X	X	X	X	X	X	X	X	X	X	X	X	X	X	X	X	X	X	X	X	X	X	X	X	X	X	X	X	X	X				
	Suspension	X	X	X	X	X	X	X	X	X	X	X	X	X	X	X	X	X	X	X	X	X	X	X	X	X	X	X	X	X	X				
ESTADO MECANICO	Llantas sin abultamientos	X	X	X	X	X	X	X	X	X	X	X	X	X	X	X	X	X	X	X	X	X	X	X	X	X	X	X	X	X					
	Nivel de liquido refrigerante (Radiador)	X	X	X	X	X	X	X	X	X	X	X	X	X	X	X	X	X	X	X	X	X	X	X	X	X	X	X	X	X					
	Nivel de Aceite de Motor	X	X	X	X	X	X	X	X	X	X	X	X	X	X	X	X	X	X	X	X	X	X	X	X	X	X	X	X	X					
	Nivel de liquido de frenos	X	X	X	X	X	X	X	X	X	X	X	X	X	X	X	X	X	X	X	X	X	X	X	X	X	X	X	X	X					
	Nivel de agua de limpiabrisas	X	X	X	X	X	X	X	X	X	X	X	X	X	X	X	X	X	X	X	X	X	X	X	X	X	X	X	X	X					
	Nivel de aceite Direccion Hidraulica	X	X	X	X	X	X	X	X	X	X	X	X	X	X	X	X	X	X	X	X	X	X	X	X	X	X	X	X	X					
	Mangueras	X	X	X	X	X	X	X	X	X	X	X	X	X	X	X	X	X	X	X	X	X	X	X	X	X	X	X	X	X					
	Estado general del tanque	X	X	X	X	X	X	X	X	X	X	X	X	X	X	X	X	X	X	X	X	X	X	X	X	X	X	X	X	X					
	Revisión de Correas	X	X	X	X	X	X	X	X	X	X	X	X	X	X	X	X	X	X	X	X	X	X	X	X	X	X	X	X	X					
	Revisión bornes de baterías	X	X	X	X	X	X	X	X	X	X	X	X	X	X	X	X	X	X	X	X	X	X	X	X	X	X	X	X	X					
Carga de batería	X	X	X	X	X	X	X	X	X	X	X	X	X	X	X	X	X	X	X	X	X	X	X	X	X	X	X	X	X						
Fugas de Motor	X	X	X	X	X	X	X	X	X	X	X	X	X	X	X	X	X	X	X	X	X	X	X	X	X	X	X	X	X						

NO a bomba (y 177) (marginal)

Equipo de carretera : Gato con capacidad para elevar el vehiculo, Cruzeta, Dos señales de carretera en forma de triángulo o lamapara de luz amarilla, Baliquin, Extintor Dos locos para bloquear el vehiculo, Caja herramienta basica, Llanta de repuesto
Baliquin : Antisepticos vigenies, Un elemento de corte, Algodón, Gasa esteril, Curas, Esparadrapo o venda elastica, Jabón.
Documentos : Licencia de Conduccion, Tarjeta de Operación, Seguro Obligatorio (Soat), Cedula, Revisión tecno-Mecanica, FUEC

Elaborado por: *[Signature]*

Verificado por: *[Signature]*

Marque Si la inspeccion es positiva
Marque Si la inspeccion es negativa y realice el reporte de fallas



2025
MES: 5 sept - Oct

PLACA: **NVA 080**

PROTOCOLO DE INSPECCION DIARIA DE LOS VEHICULOS
Cumplimiento Art 4 Resolución 0000315 DEL 06 DE Febrero de 2013

Cod: SG_F_002 version 2

Actualización: 09/05/2025

LISTA DE CHEQUEO PARA VEHICULOS

ITEM	CONCEPTO	1	2	3	4	5	6	7	8	9	10	11	12	13	14	15	16	17	18	19	20	21	22	23	24	25	26	27	28	29	30	31	Observaciones		
LUCES	Luces altas	X	X	X	X	X	X	X	X	X	X	X	X	X	X	X	X	X	X	X	X	X	X	X	X	X	X	X	X	X	X	X	X		
	Luces bajas	X	X	X	X	X	X	X	X	X	X	X	X	X	X	X	X	X	X	X	X	X	X	X	X	X	X	X	X	X	X	X	X		
	Luces Traseras	X	X	X	X	X	X	X	X	X	X	X	X	X	X	X	X	X	X	X	X	X	X	X	X	X	X	X	X	X	X	X	X		
	Direccionales delanteras	X	X	X	X	X	X	X	X	X	X	X	X	X	X	X	X	X	X	X	X	X	X	X	X	X	X	X	X	X	X	X	X		
CABINA	Direccionales traseras	X	X	X	X	X	X	X	X	X	X	X	X	X	X	X	X	X	X	X	X	X	X	X	X	X	X	X	X	X	X	X			
	De estacionamiento	X	X	X	X	X	X	X	X	X	X	X	X	X	X	X	X	X	X	X	X	X	X	X	X	X	X	X	X	X	X	X			
	Silleteria y tapiceria	X	X	X	X	X	X	X	X	X	X	X	X	X	X	X	X	X	X	X	X	X	X	X	X	X	X	X	X	X	X	X			
	Espesjes laterales	X	X	X	X	X	X	X	X	X	X	X	X	X	X	X	X	X	X	X	X	X	X	X	X	X	X	X	X	X	X	X			
	Pito	X	X	X	X	X	X	X	X	X	X	X	X	X	X	X	X	X	X	X	X	X	X	X	X	X	X	X	X	X	X	X			
	Freno de servicio	X	X	X	X	X	X	X	X	X	X	X	X	X	X	X	X	X	X	X	X	X	X	X	X	X	X	X	X	X	X	X			
	Freno de emergencia	X	X	X	X	X	X	X	X	X	X	X	X	X	X	X	X	X	X	X	X	X	X	X	X	X	X	X	X	X	X	X			
	Dirección	X	X	X	X	X	X	X	X	X	X	X	X	X	X	X	X	X	X	X	X	X	X	X	X	X	X	X	X	X	X	X			
	Nivel de combustible	X	X	X	X	X	X	X	X	X	X	X	X	X	X	X	X	X	X	X	X	X	X	X	X	X	X	X	X	X	X	X			
	Cinturón de seguridad	X	X	X	X	X	X	X	X	X	X	X	X	X	X	X	X	X	X	X	X	X	X	X	X	X	X	X	X	X	X	X			
LLANTAS Y SUSPENSION	Vidrio frontal	X	X	X	X	X	X	X	X	X	X	X	X	X	X	X	X	X	X	X	X	X	X	X	X	X	X	X	X	X	X				
	Limpia brisas	X	X	X	X	X	X	X	X	X	X	X	X	X	X	X	X	X	X	X	X	X	X	X	X	X	X	X	X	X	X				
	Equipo de carretera	X	X	X	X	X	X	X	X	X	X	X	X	X	X	X	X	X	X	X	X	X	X	X	X	X	X	X	X	X	X				
	Extintor de incendios	X	X	X	X	X	X	X	X	X	X	X	X	X	X	X	X	X	X	X	X	X	X	X	X	X	X	X	X	X	X				
	Documentos del vehiculo	X	X	X	X	X	X	X	X	X	X	X	X	X	X	X	X	X	X	X	X	X	X	X	X	X	X	X	X	X	X				
	Limpieza interior y Exterior	X	X	X	X	X	X	X	X	X	X	X	X	X	X	X	X	X	X	X	X	X	X	X	X	X	X	X	X	X	X				
	Presion de llantas	X	X	X	X	X	X	X	X	X	X	X	X	X	X	X	X	X	X	X	X	X	X	X	X	X	X	X	X	X	X				
	Presion de llanta de repuesto	X	X	X	X	X	X	X	X	X	X	X	X	X	X	X	X	X	X	X	X	X	X	X	X	X	X	X	X	X	X				
	Llantas sin corchetas	X	X	X	X	X	X	X	X	X	X	X	X	X	X	X	X	X	X	X	X	X	X	X	X	X	X	X	X	X	X				
	Suspension	X	X	X	X	X	X	X	X	X	X	X	X	X	X	X	X	X	X	X	X	X	X	X	X	X	X	X	X	X	X				
ESTADO MECANICO	Llantas sin abultamientos	X	X	X	X	X	X	X	X	X	X	X	X	X	X	X	X	X	X	X	X	X	X	X	X	X	X	X	X	X					
	Nivel de liquido refrigerante (Radiador)	X	X	X	X	X	X	X	X	X	X	X	X	X	X	X	X	X	X	X	X	X	X	X	X	X	X	X	X	X					
	Nivel de Aceite de Motor	X	X	X	X	X	X	X	X	X	X	X	X	X	X	X	X	X	X	X	X	X	X	X	X	X	X	X	X	X					
	Nivel de liquido de frenos	X	X	X	X	X	X	X	X	X	X	X	X	X	X	X	X	X	X	X	X	X	X	X	X	X	X	X	X	X					
	Nivel de agua de limpiabrisas	X	X	X	X	X	X	X	X	X	X	X	X	X	X	X	X	X	X	X	X	X	X	X	X	X	X	X	X	X					
	Nivel de aceite Direccion Hidraulica	X	X	X	X	X	X	X	X	X	X	X	X	X	X	X	X	X	X	X	X	X	X	X	X	X	X	X	X	X					
	Mangueras	X	X	X	X	X	X	X	X	X	X	X	X	X	X	X	X	X	X	X	X	X	X	X	X	X	X	X	X	X					
	Estado general del tanque	X	X	X	X	X	X	X	X	X	X	X	X	X	X	X	X	X	X	X	X	X	X	X	X	X	X	X	X	X					
	Revision de Correas	X	X	X	X	X	X	X	X	X	X	X	X	X	X	X	X	X	X	X	X	X	X	X	X	X	X	X	X	X					
	Revision bornes de baterias	X	X	X	X	X	X	X	X	X	X	X	X	X	X	X	X	X	X	X	X	X	X	X	X	X	X	X	X	X					
Carga de bateria	X	X	X	X	X	X	X	X	X	X	X	X	X	X	X	X	X	X	X	X	X	X	X	X	X	X	X	X	X						
Fugas de Motor	X	X	X	X	X	X	X	X	X	X	X	X	X	X	X	X	X	X	X	X	X	X	X	X	X	X	X	X	X						

NO Funciones (Ver reg load)

Cambiar manguera (Cambiar)

Equipo de carretera : Gato con capacidad para elevar el vehiculo. Cruceito. Dos señales de carretera en forma de triángulo o triángulo de luz amarilla. Botiquin. Extintor. Dos focos para bloquear el vehiculo. Caja herramienta basica. Llamita de repuesto.
Botiquin : Antisépticos vigentes. Un elemento de corte. Algodón. Gasa estéril. Curios. Esparadrapo o venda elastica. Jabón.
Documentos : Licencia de Condución, tarjeta de Operación, Seguro Obligatorio (Soat), Cedula, Revision Tecno-Mecanica, FUEC

Elaborado por: **JESUS A. NEVILLER** Verificado por: **[Signature]**

Marque Si la inspeccion es positiva
Marque Si la inspeccion es negativa y realice el reporte de fallas



2025
MES: sept - oct

PLACA: NVE-047

PROTOCOLO DE INSPECCION DIARIA DE LOS VEHICULOS
Cumplimiento Art 4 Resolución 0000315 DEL 06 DE Febrero de 2013

Cod: SG_F_002 version 2

Actualización: 09/05/2025

LISTA DE CHEQUEO PARA VEHICULOS

ITEM	CONCEPTO	1	2	3	4	5	6	7	8	9	10	11	12	13	14	15	16	17	18	19	20	21	22	23	24	25	26	27	28	29	30	31	Observaciones				
LUCES	Luces altas																																				
	Luces bajas																																				
	Luces Traseras																																				
	Direccionales delanteras																																				
CABINA	Direccionales traseras																																				
	De estacionamiento																																				
	Silletería y tapicería																																				
	Especjes laterales																																				
	Pito																																				
	Freno de servicio																																				
	Freno de emergencia																																				
	Dirección																																				
	Nivel de combustible																																				
	Cinturón de seguridad																																				
Vidrio frontal																																					
ESTADO MECANICO	Limpia brisas																																				
	Equipo de carretera																																				
	Extintor de incendios																																				
	Documentos del vehiculo																																				
	Limpieza Interior y Exterior																																				
	Presion de llantas																																				
	Presion de llanta de repuesto																																				
	Llantas sin corrauras																																				
	Suspension																																				
	Llantas sin abulfamientos																																				
SUSPENSION Y LLANTAS	Nivel de liquido refrigerante (Radiador)																																				
	Nivel de Aceite de Motor																																				
	Nivel de liquido de frenos																																				
	Nivel de agua de limpiabrisas																																				
	Nivel de aceite Direccion Hidraulica																																				
	Mangueras																																				
	Estado general del tanque																																				
	Revision de Correas																																				
	Revision bornes de baterias																																				
	Carga de bateria																																				
Fugas de Motor																																					

Limpia brisas (Marcho)

Equipo de carretera : Gato con capacidad para elevar el vehiculo, Cruceta, Dos señales de carretera en forma de triángulo o lamapara de luz amarilla, Botiquin, Extintor, Dos focos para bloquear el vehiculo, Caja herramienta basica, Llanta de repuesto
Botiquin : Antisépticos vigentes, Un elemento de corte, Algodón, Gasa estéril, Curas, Esparadrapo o venda elastica, Jabón,
Documentos : Licencia de Conduccion, Tarjeta de Origen, Seguro Obligatorio (Soat), Cédula, Revisión Técnico-Mecánica, RUEC

Elaborado por: Hector Fabio Montoya Verificado por: [Signature]

Marque ✓ Si la inspeccion es positiva
Marque ✗ Si la inspeccion es negativa y realice el reporte de fallas



2025
MES: SEPTIEMBRE

PLACA: GPE-442

PROTOCOLO DE INSPECCION DIARIA DE LOS VEHICULOS
Cumplimiento Art 4 Resolución 0000315 DEL 06 DE Febrero de 2013

Cod: SG_F_002 version 2

Actualización: 09/05/2025

		LISTA DE CHEQUEO PARA VEHICULOS																																	
ITEM	CONCEPTO	1	2	3	4	5	6	7	8	9	10	11	12	13	14	15	16	17	18	19	20	21	22	23	24	25	26	27	28	29	30	31			
LUCES	LUCES ALTAS	/	/	/	/	/	/	/	/	/	/	/	/	/	/	/	/	/	/	/	/	/	/	/	/	/	/	/	/	/	/	/	/		
	LUCES BAJAS	/	/	/	/	/	/	/	/	/	/	/	/	/	/	/	/	/	/	/	/	/	/	/	/	/	/	/	/	/	/	/	/		
	LUCES TRASERAS	/	/	/	/	/	/	/	/	/	/	/	/	/	/	/	/	/	/	/	/	/	/	/	/	/	/	/	/	/	/	/	/		
LUCES	Direccionales delanteras	/	/	/	/	/	/	/	/	/	/	/	/	/	/	/	/	/	/	/	/	/	/	/	/	/	/	/	/	/	/	/	/		
	Direccionales traseras	/	/	/	/	/	/	/	/	/	/	/	/	/	/	/	/	/	/	/	/	/	/	/	/	/	/	/	/	/	/	/	/		
	De estacionamiento	/	/	/	/	/	/	/	/	/	/	/	/	/	/	/	/	/	/	/	/	/	/	/	/	/	/	/	/	/	/	/	/		
LUCES	Silletería y tapicería	/	/	/	/	/	/	/	/	/	/	/	/	/	/	/	/	/	/	/	/	/	/	/	/	/	/	/	/	/	/	/	/		
	Espejos laterales	/	/	/	/	/	/	/	/	/	/	/	/	/	/	/	/	/	/	/	/	/	/	/	/	/	/	/	/	/	/	/	/		
	Pito	/	/	/	/	/	/	/	/	/	/	/	/	/	/	/	/	/	/	/	/	/	/	/	/	/	/	/	/	/	/	/	/		
CABINA	Freno de servicio	/	/	/	/	/	/	/	/	/	/	/	/	/	/	/	/	/	/	/	/	/	/	/	/	/	/	/	/	/	/	/	/		
	Freno de emergencia	/	/	/	/	/	/	/	/	/	/	/	/	/	/	/	/	/	/	/	/	/	/	/	/	/	/	/	/	/	/	/	/	/	
	Dirección	/	/	/	/	/	/	/	/	/	/	/	/	/	/	/	/	/	/	/	/	/	/	/	/	/	/	/	/	/	/	/	/	/	
CABINA	Nivel de combustible	/	/	/	/	/	/	/	/	/	/	/	/	/	/	/	/	/	/	/	/	/	/	/	/	/	/	/	/	/	/	/	/	/	
	Cinturón de seguridad	/	/	/	/	/	/	/	/	/	/	/	/	/	/	/	/	/	/	/	/	/	/	/	/	/	/	/	/	/	/	/	/	/	
	Vidrio frontal	/	/	/	/	/	/	/	/	/	/	/	/	/	/	/	/	/	/	/	/	/	/	/	/	/	/	/	/	/	/	/	/	/	
CABINA	Limpia brisas	/	/	/	/	/	/	/	/	/	/	/	/	/	/	/	/	/	/	/	/	/	/	/	/	/	/	/	/	/	/	/	/	/	
	Equipo de carretera	/	/	/	/	/	/	/	/	/	/	/	/	/	/	/	/	/	/	/	/	/	/	/	/	/	/	/	/	/	/	/	/	/	
	Extintor de incendios	/	/	/	/	/	/	/	/	/	/	/	/	/	/	/	/	/	/	/	/	/	/	/	/	/	/	/	/	/	/	/	/	/	/
CABINA	Documentos del vehículo	/	/	/	/	/	/	/	/	/	/	/	/	/	/	/	/	/	/	/	/	/	/	/	/	/	/	/	/	/	/	/	/	/	
	Limpieza Interior y Exterior	/	/	/	/	/	/	/	/	/	/	/	/	/	/	/	/	/	/	/	/	/	/	/	/	/	/	/	/	/	/	/	/	/	/
	Presion de llanta de repuesto	/	/	/	/	/	/	/	/	/	/	/	/	/	/	/	/	/	/	/	/	/	/	/	/	/	/	/	/	/	/	/	/	/	/
LANTAS Y SUSPENSION	Llantas sin corchaduras	/	/	/	/	/	/	/	/	/	/	/	/	/	/	/	/	/	/	/	/	/	/	/	/	/	/	/	/	/	/	/	/	/	
	Suspension	/	/	/	/	/	/	/	/	/	/	/	/	/	/	/	/	/	/	/	/	/	/	/	/	/	/	/	/	/	/	/	/	/	
	Llantas sin abultamientos	/	/	/	/	/	/	/	/	/	/	/	/	/	/	/	/	/	/	/	/	/	/	/	/	/	/	/	/	/	/	/	/	/	
ESTADO MECANICO	Nivel de liquido refrigerante (Radiador)	/	/	/	/	/	/	/	/	/	/	/	/	/	/	/	/	/	/	/	/	/	/	/	/	/	/	/	/	/	/	/	/	/	
	Nivel de Aceite de Motor	/	/	/	/	/	/	/	/	/	/	/	/	/	/	/	/	/	/	/	/	/	/	/	/	/	/	/	/	/	/	/	/	/	
	Nivel de liquido de frenos	/	/	/	/	/	/	/	/	/	/	/	/	/	/	/	/	/	/	/	/	/	/	/	/	/	/	/	/	/	/	/	/	/	/
ESTADO MECANICO	Nivel de agua de limpiabrisas	/	/	/	/	/	/	/	/	/	/	/	/	/	/	/	/	/	/	/	/	/	/	/	/	/	/	/	/	/	/	/	/	/	
	Nivel de aceite Direccion Hidraulica	/	/	/	/	/	/	/	/	/	/	/	/	/	/	/	/	/	/	/	/	/	/	/	/	/	/	/	/	/	/	/	/	/	
	Mangueras	/	/	/	/	/	/	/	/	/	/	/	/	/	/	/	/	/	/	/	/	/	/	/	/	/	/	/	/	/	/	/	/	/	/
ESTADO MECANICO	Estado general del tanque	/	/	/	/	/	/	/	/	/	/	/	/	/	/	/	/	/	/	/	/	/	/	/	/	/	/	/	/	/	/	/	/	/	/
	Revision de Correas	/	/	/	/	/	/	/	/	/	/	/	/	/	/	/	/	/	/	/	/	/	/	/	/	/	/	/	/	/	/	/	/	/	/
	Revision bornes de baterías	/	/	/	/	/	/	/	/	/	/	/	/	/	/	/	/	/	/	/	/	/	/	/	/	/	/	/	/	/	/	/	/	/	/
ESTADO MECANICO	Carga de batería	/	/	/	/	/	/	/	/	/	/	/	/	/	/	/	/	/	/	/	/	/	/	/	/	/	/	/	/	/	/	/	/	/	/
	Fugas de Motor	/	/	/	/	/	/	/	/	/	/	/	/	/	/	/	/	/	/	/	/	/	/	/	/	/	/	/	/	/	/	/	/	/	/

Equipo de carretera : Gato con capacidad para elevar el vehículo, Cruceta, Dos señales de carretera en forma de triángulo o lamapara de luz amarillo, Botiquin, Extintor, Dos focos para bloquear el vehículo, Caja herramienta basica, Llamita de repuesto
 Boliquin : Antisifpicos vigentes, Un elemento de corte, Algodón, Gasa estéril, Curas, Esparadrapo o venda elastica, Jabón,
 Documentos : Licencia de Conduccion, Tarjeta de Operacion, Seguro Obligatorio (Soatl), Cedula, Revision Tecno-Mecanica, FUEC

Elaborado por: Sergio Jurado Verificado por: [Signature]

Marque Si la inspeccion es positiva
 Marque Si la inspeccion es negativa y realice el reporte de fallos



2025

MES: Sept-2025

PLACA: SOR-336

PROTOCOLO DE INSPECCION DIARIA DE LOS VEHICULOS

Cumplimiento Art 4 Resolución 0000315 DEL 06 DE Febrero de 2013

Cod: SG_F_002 version 2

Actualización: 09/05/2025

LISTA DE CHEQUEO PARA VEHICULOS

ITEM	CONCEPTO	1	2	3	4	5	6	7	8	9	10	11	12	13	14	15	16	17	18	19	20	21	22	23	24	25	26	27	28	29	30	31	Observaciones					
LUCES	Luces altas																																					
	Luces bajas																																					
	Luces Traseras																																					
	Direccionales delanteras																																					
CABINA	Direccionales traseras																																					
	De estacionamiento																																					
	Silleria y tapiceria																																					
	Especjos laterales																																					
	Pito																																					
	Freno de servicio																																					
	Freno de emergencia																																					
	Dirección																																					
	Nivel de combustible																																					
	Cinturón de seguridad																																					
Vidrio frontal																																						
LLANTAS Y SUSPENSION	Limpia brisas																																					
	Equipo de carretera																																					
	Extintor de incendios																																					
	Documentos del vehiculo																																					
	Limpieza Interior y Exterior																																					
	Presion de llantas																																					
	Llantas sin corrauras																																					
	Suspension																																					
	Llantas sin abultamientos																																					
	Nivel de liquido refrigerante (Radiador)																																					
ESTADO MECANICO	Nivel de Aceite de Motor																																					
	Nivel de liquido de frenos																																					
	Nivel de agua de limpiabrisas																																					
	Nivel de aceite Direccion Hidraulica																																					
	Mangueras																																					
	Estado general del tanque																																					
	Revision de Correas																																					
Revision bornes de baterias																																						
Carga de bateria																																						
Fugas de Motor																																						

Equipo de carretera : Gato con capacidad para elevar el vehiculo. Cruceta. Dos señales de carretera en forma de triángulo o lamapara de luz amarilla. Balizaje. Estínbor. Dos focos para bloquear el vehiculo. Caja herramienta basica. Llanla de repuesto.
 Botiquin : Antisepiticos vigentes, Un elemento de corte, Algodon, Gasa esteril, Curas, Esparadrapo o venda elastica, Jabón.
 Documentar : Licencia de Conduccion, Tarjeta de Operacion, Seguro Obligatorio (Soat), Cedula, Revision Techno-Mecanica, FUEC

Elaborado por: Gustavo Lopez
 Verificado por: [Signature]

Marque Si la inspeccion es positiva
 Marque Si la inspeccion es negativa y realice el reporte de fallas



2025

MES: sept-2025

PLACA: 516-638

PROTOCOLO DE INSPECCION DIARIA DE LOS VEHICULOS

Cumplimiento Art 4 Resolución 0000315 DEL 06 DE Febrero de 2013

Cod. SG_F_002 version 2

Actualización: 07/05/2025

LISTA DE CHEQUEO PARA VEHICULOS

ITEM	CONCEPTO	1	2	3	4	5	6	7	8	9	10	11	12	13	14	15	16	17	18	19	20	21	22	23	24	25	26	27	28	29	30	31	Observaciones			
LUCES	Luces altas	/	/	/	/	/	/	/	/	/	/	/	/	/	/	/	/	/	/	/	/	/	/	/	/	/	/	/	/	/	/	/	/			
	Luces bajas	/	/	/	/	/	/	/	/	/	/	/	/	/	/	/	/	/	/	/	/	/	/	/	/	/	/	/	/	/	/	/	/			
	Luces Traseras	/	/	/	/	/	/	/	/	/	/	/	/	/	/	/	/	/	/	/	/	/	/	/	/	/	/	/	/	/	/	/	/			
	Direccionales delanteras	/	/	/	/	/	/	/	/	/	/	/	/	/	/	/	/	/	/	/	/	/	/	/	/	/	/	/	/	/	/	/	/			
CABINA	Direccionales traseras	/	/	/	/	/	/	/	/	/	/	/	/	/	/	/	/	/	/	/	/	/	/	/	/	/	/	/	/	/	/	/	/			
	De estacionamiento	/	/	/	/	/	/	/	/	/	/	/	/	/	/	/	/	/	/	/	/	/	/	/	/	/	/	/	/	/	/	/	/			
	Silletería y tapicería	/	/	/	/	/	/	/	/	/	/	/	/	/	/	/	/	/	/	/	/	/	/	/	/	/	/	/	/	/	/	/	/			
	Espejos laterales	/	/	/	/	/	/	/	/	/	/	/	/	/	/	/	/	/	/	/	/	/	/	/	/	/	/	/	/	/	/	/	/			
	Pito	/	/	/	/	/	/	/	/	/	/	/	/	/	/	/	/	/	/	/	/	/	/	/	/	/	/	/	/	/	/	/	/			
	Freno de servicio	/	/	/	/	/	/	/	/	/	/	/	/	/	/	/	/	/	/	/	/	/	/	/	/	/	/	/	/	/	/	/	/			
	Freno de emergencia	/	/	/	/	/	/	/	/	/	/	/	/	/	/	/	/	/	/	/	/	/	/	/	/	/	/	/	/	/	/	/	/			
	Dirección	/	/	/	/	/	/	/	/	/	/	/	/	/	/	/	/	/	/	/	/	/	/	/	/	/	/	/	/	/	/	/	/			
	Nivel de combustible	/	/	/	/	/	/	/	/	/	/	/	/	/	/	/	/	/	/	/	/	/	/	/	/	/	/	/	/	/	/	/	/	/		
	Cinturón de seguridad	/	/	/	/	/	/	/	/	/	/	/	/	/	/	/	/	/	/	/	/	/	/	/	/	/	/	/	/	/	/	/	/	/		
LLANTAS Y SUSPENSION	Vidrio frontal	/	/	/	/	/	/	/	/	/	/	/	/	/	/	/	/	/	/	/	/	/	/	/	/	/	/	/	/	/	/	/	/			
	Limpia brisas	/	/	/	/	/	/	/	/	/	/	/	/	/	/	/	/	/	/	/	/	/	/	/	/	/	/	/	/	/	/	/	/			
	Equipo de carretera	/	/	/	/	/	/	/	/	/	/	/	/	/	/	/	/	/	/	/	/	/	/	/	/	/	/	/	/	/	/	/	/			
	Extintor de incendios	/	/	/	/	/	/	/	/	/	/	/	/	/	/	/	/	/	/	/	/	/	/	/	/	/	/	/	/	/	/	/	/	/		
	Documentos del vehiculo	/	/	/	/	/	/	/	/	/	/	/	/	/	/	/	/	/	/	/	/	/	/	/	/	/	/	/	/	/	/	/	/			
	Limpieza Interior y Exterior	/	/	/	/	/	/	/	/	/	/	/	/	/	/	/	/	/	/	/	/	/	/	/	/	/	/	/	/	/	/	/	/			
	Prestion de llantas	/	/	/	/	/	/	/	/	/	/	/	/	/	/	/	/	/	/	/	/	/	/	/	/	/	/	/	/	/	/	/	/			
	Presion de llanta de repuesto	/	/	/	/	/	/	/	/	/	/	/	/	/	/	/	/	/	/	/	/	/	/	/	/	/	/	/	/	/	/	/	/			
	Llantas sin contaduras	/	/	/	/	/	/	/	/	/	/	/	/	/	/	/	/	/	/	/	/	/	/	/	/	/	/	/	/	/	/	/	/			
	Suspension	/	/	/	/	/	/	/	/	/	/	/	/	/	/	/	/	/	/	/	/	/	/	/	/	/	/	/	/	/	/	/	/			
ESTADO MECANICO	Llantas sin abultamientos	/	/	/	/	/	/	/	/	/	/	/	/	/	/	/	/	/	/	/	/	/	/	/	/	/	/	/	/	/	/	/	/			
	Nivel de liquido refrigerante (Radiador)	/	/	/	/	/	/	/	/	/	/	/	/	/	/	/	/	/	/	/	/	/	/	/	/	/	/	/	/	/	/	/	/			
	Nivel de Aceite de Motor	/	/	/	/	/	/	/	/	/	/	/	/	/	/	/	/	/	/	/	/	/	/	/	/	/	/	/	/	/	/	/	/			
	Nivel de liquido de frenos	/	/	/	/	/	/	/	/	/	/	/	/	/	/	/	/	/	/	/	/	/	/	/	/	/	/	/	/	/	/	/	/			
	Nivel de agua de limpiabrisas	/	/	/	/	/	/	/	/	/	/	/	/	/	/	/	/	/	/	/	/	/	/	/	/	/	/	/	/	/	/	/	/			
	Nivel de aceite Direccion Hidraulica	/	/	/	/	/	/	/	/	/	/	/	/	/	/	/	/	/	/	/	/	/	/	/	/	/	/	/	/	/	/	/	/			
	Mangueras	/	/	/	/	/	/	/	/	/	/	/	/	/	/	/	/	/	/	/	/	/	/	/	/	/	/	/	/	/	/	/	/			
	Estado general del tanque	/	/	/	/	/	/	/	/	/	/	/	/	/	/	/	/	/	/	/	/	/	/	/	/	/	/	/	/	/	/	/	/			
	Revision de Correas	/	/	/	/	/	/	/	/	/	/	/	/	/	/	/	/	/	/	/	/	/	/	/	/	/	/	/	/	/	/	/	/			
	Revision barmes de baterias	/	/	/	/	/	/	/	/	/	/	/	/	/	/	/	/	/	/	/	/	/	/	/	/	/	/	/	/	/	/	/	/			
Carga de bateria	/	/	/	/	/	/	/	/	/	/	/	/	/	/	/	/	/	/	/	/	/	/	/	/	/	/	/	/	/	/	/	/				
Fugas de Motor	/	/	/	/	/	/	/	/	/	/	/	/	/	/	/	/	/	/	/	/	/	/	/	/	/	/	/	/	/	/	/	/				

Equipo de carretera : Gato con capacidad para elevar el vehiculo. Cruceta. Dos señales de carretera en forma de triángulo o tetrapasa de luz amarilla. Bata, Extintor, Dos focos para bloquear el vehiculo. Caja herramienta basica. Lanta de repuesto.
 Beliquin : Antisepicos vigentes. Un elemento de corte. Algodón. Gasa esteril. Curoa. Esparatrapo o venda elastica. Jabón.
 Documentos : Licencia de Conduccion. Tarjeta de Operación. Seguro Obligatorio (Soat), Cedula, Revisión Techno-Mecanica. FUEC

Elaborado por: Camilo Torres

Verificado por: [Signature]

Marque Si la inspeccion es positiva
 Marque Si la inspeccion es negativa y realice el reporte de fallas



2023

MES: sept - oct

PLACA: 11W-714

PROTOCOLO DE INSPECCION DIARIA DE LOS VEHICULOS
Cumplimiento Art 4 Resolución 0000315 DEL 06 DE Febrero de 2013

Cod: SG_F_002 version 2

Actualización: 09/05/2025

LISTA DE CHEQUEO PARA VEHICULOS

ITEM	CONCEPTO	1	2	3	4	5	6	7	8	9	10	11	12	13	14	15	16	17	18	19	20	21	22	23	24	25	26	27	28	29	30	31	Observaciones			
LUCES	Luces altas	/	/	/	/	/	/	/	/	/	/	/	/	/	/	/	/	/	/	/	/	/	/	/	/	/	/	/	/	/	/	/	/	/		
	Luces bajas	/	/	/	/	/	/	/	/	/	/	/	/	/	/	/	/	/	/	/	/	/	/	/	/	/	/	/	/	/	/	/	/	/		
	Luces Traseras	/	/	/	/	/	/	/	/	/	/	/	/	/	/	/	/	/	/	/	/	/	/	/	/	/	/	/	/	/	/	/	/	/		
	Direccionales delanteras	/	/	/	/	/	/	/	/	/	/	/	/	/	/	/	/	/	/	/	/	/	/	/	/	/	/	/	/	/	/	/	/	/		
CABINA	Direccionales traseras	/	/	/	/	/	/	/	/	/	/	/	/	/	/	/	/	/	/	/	/	/	/	/	/	/	/	/	/	/	/	/	/	/		
	De estacionamiento	/	/	/	/	/	/	/	/	/	/	/	/	/	/	/	/	/	/	/	/	/	/	/	/	/	/	/	/	/	/	/	/	/		
	Silliteria y tapiceria	/	/	/	/	/	/	/	/	/	/	/	/	/	/	/	/	/	/	/	/	/	/	/	/	/	/	/	/	/	/	/	/	/		
	Espejos laterales	/	/	/	/	/	/	/	/	/	/	/	/	/	/	/	/	/	/	/	/	/	/	/	/	/	/	/	/	/	/	/	/	/		
	Pito	/	/	/	/	/	/	/	/	/	/	/	/	/	/	/	/	/	/	/	/	/	/	/	/	/	/	/	/	/	/	/	/	/		
	Freno de servicio	/	/	/	/	/	/	/	/	/	/	/	/	/	/	/	/	/	/	/	/	/	/	/	/	/	/	/	/	/	/	/	/	/		
	Freno de emergencia	/	/	/	/	/	/	/	/	/	/	/	/	/	/	/	/	/	/	/	/	/	/	/	/	/	/	/	/	/	/	/	/	/		
	Dirección	/	/	/	/	/	/	/	/	/	/	/	/	/	/	/	/	/	/	/	/	/	/	/	/	/	/	/	/	/	/	/	/	/	/	
	Nivel de combustible	/	/	/	/	/	/	/	/	/	/	/	/	/	/	/	/	/	/	/	/	/	/	/	/	/	/	/	/	/	/	/	/	/	/	
	Cinturón de seguridad	/	/	/	/	/	/	/	/	/	/	/	/	/	/	/	/	/	/	/	/	/	/	/	/	/	/	/	/	/	/	/	/	/	/	
Vidrio frontal	/	/	/	/	/	/	/	/	/	/	/	/	/	/	/	/	/	/	/	/	/	/	/	/	/	/	/	/	/	/	/	/	/	/		
LANTAS Y SUSPENSION	Limpia brisas	/	/	/	/	/	/	/	/	/	/	/	/	/	/	/	/	/	/	/	/	/	/	/	/	/	/	/	/	/	/	/	/	/		
	Equipo de carretera	/	/	/	/	/	/	/	/	/	/	/	/	/	/	/	/	/	/	/	/	/	/	/	/	/	/	/	/	/	/	/	/	/	/	
	Extintor de incendios	/	/	/	/	/	/	/	/	/	/	/	/	/	/	/	/	/	/	/	/	/	/	/	/	/	/	/	/	/	/	/	/	/	/	
	Documentos del vehiculo	/	/	/	/	/	/	/	/	/	/	/	/	/	/	/	/	/	/	/	/	/	/	/	/	/	/	/	/	/	/	/	/	/	/	
	Limpieza interior y Exterior	/	/	/	/	/	/	/	/	/	/	/	/	/	/	/	/	/	/	/	/	/	/	/	/	/	/	/	/	/	/	/	/	/	/	
	Presion de llantas	/	/	/	/	/	/	/	/	/	/	/	/	/	/	/	/	/	/	/	/	/	/	/	/	/	/	/	/	/	/	/	/	/	/	
	Presion de llanta de repuesto	/	/	/	/	/	/	/	/	/	/	/	/	/	/	/	/	/	/	/	/	/	/	/	/	/	/	/	/	/	/	/	/	/	/	
	Llantas sin correa	/	/	/	/	/	/	/	/	/	/	/	/	/	/	/	/	/	/	/	/	/	/	/	/	/	/	/	/	/	/	/	/	/	/	
	Suspension	/	/	/	/	/	/	/	/	/	/	/	/	/	/	/	/	/	/	/	/	/	/	/	/	/	/	/	/	/	/	/	/	/	/	
	Llantas sin abultamientos	/	/	/	/	/	/	/	/	/	/	/	/	/	/	/	/	/	/	/	/	/	/	/	/	/	/	/	/	/	/	/	/	/	/	
ESTADO MECANICO	Nivel de liquido refrigerante (Radiador)	/	/	/	/	/	/	/	/	/	/	/	/	/	/	/	/	/	/	/	/	/	/	/	/	/	/	/	/	/	/	/	/	/		
	Nivel de Aceite de Motor	/	/	/	/	/	/	/	/	/	/	/	/	/	/	/	/	/	/	/	/	/	/	/	/	/	/	/	/	/	/	/	/	/	/	
	Nivel de liquido de frenos	/	/	/	/	/	/	/	/	/	/	/	/	/	/	/	/	/	/	/	/	/	/	/	/	/	/	/	/	/	/	/	/	/	/	
	Nivel de agua de limpiabrisas	/	/	/	/	/	/	/	/	/	/	/	/	/	/	/	/	/	/	/	/	/	/	/	/	/	/	/	/	/	/	/	/	/	/	
	Nivel de aceite Direccion Hidraulica	/	/	/	/	/	/	/	/	/	/	/	/	/	/	/	/	/	/	/	/	/	/	/	/	/	/	/	/	/	/	/	/	/	/	
	Mangueras	/	/	/	/	/	/	/	/	/	/	/	/	/	/	/	/	/	/	/	/	/	/	/	/	/	/	/	/	/	/	/	/	/	/	
	Estado general del tanque	/	/	/	/	/	/	/	/	/	/	/	/	/	/	/	/	/	/	/	/	/	/	/	/	/	/	/	/	/	/	/	/	/	/	
	Revision de Correas	/	/	/	/	/	/	/	/	/	/	/	/	/	/	/	/	/	/	/	/	/	/	/	/	/	/	/	/	/	/	/	/	/	/	
	Revision bornes de baterias	/	/	/	/	/	/	/	/	/	/	/	/	/	/	/	/	/	/	/	/	/	/	/	/	/	/	/	/	/	/	/	/	/	/	
	Carga de bateria	/	/	/	/	/	/	/	/	/	/	/	/	/	/	/	/	/	/	/	/	/	/	/	/	/	/	/	/	/	/	/	/	/	/	
Fugas de Motor	/	/	/	/	/	/	/	/	/	/	/	/	/	/	/	/	/	/	/	/	/	/	/	/	/	/	/	/	/	/	/	/	/	/		

Equipo de carretera : Gato con capacidad para elevar al vehiculo, Cruceta, Dos señales de carretera en forma de triángulo o lamapara de luz amarilla, Boliche, Extintor, Dos focos para bloquear el vehiculo, Caja herramienta basica, Llanta de repuesto
 Boliche : Antilapichos vigentes, Un elemento de corte, Algodón, Gasa estéril, Curas, Esparadrapo o venda elastica, Jabón.
 Documentos : Licencia de Conduccion, Tarjeta de Operación, Seguro Obligatorio (Soat), Cedula, Revision Techno-Mecanica, FUEC

Elaborado por: Mano Jairo Descalzo

Verificado por: [Signature]

Marque Si la inspeccion es positiva
 Marque Si la inspeccion es negativa y realice el reporte de fallos



2025

MES: sept - oct

PLACA: IVA-864

PROTOCOLO DE INSPECCION DIARIA DE LOS VEHICULOS
Cumplimiento Art 4 Resolución 0000315 DEL 06 DE Febrero de 2013

Cod: SG_F_002 version 2

Actualización: 09/05/2025

LISTA DE CHEQUEO PARA VEHICULOS

ITEM	CONCEPTO	1	2	3	4	5	6	7	8	9	10	11	12	13	14	15	16	17	18	19	20	21	22	23	24	25	26	27	28	29	30	31	Observaciones			
LUCES	LUCES altas	/	/	/	/	/	/	/	/	/	/	/	/	/	/	/	/	/	/	/	/	/	/	/	/	/	/	/	/	/	/	/	/			
	LUCES bajas	/	/	/	/	/	/	/	/	/	/	/	/	/	/	/	/	/	/	/	/	/	/	/	/	/	/	/	/	/	/	/	/			
	LUCES traseras	/	/	/	/	/	/	/	/	/	/	/	/	/	/	/	/	/	/	/	/	/	/	/	/	/	/	/	/	/	/	/	/			
	Direccionales delanteras	/	/	/	/	/	/	/	/	/	/	/	/	/	/	/	/	/	/	/	/	/	/	/	/	/	/	/	/	/	/	/	/			
CABINA	Direccionales traseras	/	/	/	/	/	/	/	/	/	/	/	/	/	/	/	/	/	/	/	/	/	/	/	/	/	/	/	/	/	/	/	/			
	De estacionamiento	/	/	/	/	/	/	/	/	/	/	/	/	/	/	/	/	/	/	/	/	/	/	/	/	/	/	/	/	/	/	/	/			
	Silletería y tapicería	/	/	/	/	/	/	/	/	/	/	/	/	/	/	/	/	/	/	/	/	/	/	/	/	/	/	/	/	/	/	/	/			
	Especjos laterales	/	/	/	/	/	/	/	/	/	/	/	/	/	/	/	/	/	/	/	/	/	/	/	/	/	/	/	/	/	/	/	/			
	Pito	/	/	/	/	/	/	/	/	/	/	/	/	/	/	/	/	/	/	/	/	/	/	/	/	/	/	/	/	/	/	/	/			
	Freno de servicio	/	/	/	/	/	/	/	/	/	/	/	/	/	/	/	/	/	/	/	/	/	/	/	/	/	/	/	/	/	/	/	/			
	Freno de emergencia	/	/	/	/	/	/	/	/	/	/	/	/	/	/	/	/	/	/	/	/	/	/	/	/	/	/	/	/	/	/	/	/			
	Dirección	/	/	/	/	/	/	/	/	/	/	/	/	/	/	/	/	/	/	/	/	/	/	/	/	/	/	/	/	/	/	/	/	/		
	Nivel de combustible	/	/	/	/	/	/	/	/	/	/	/	/	/	/	/	/	/	/	/	/	/	/	/	/	/	/	/	/	/	/	/	/	/		
	Cinturón de seguridad	/	/	/	/	/	/	/	/	/	/	/	/	/	/	/	/	/	/	/	/	/	/	/	/	/	/	/	/	/	/	/	/	/		
Vidrio frontal	/	/	/	/	/	/	/	/	/	/	/	/	/	/	/	/	/	/	/	/	/	/	/	/	/	/	/	/	/	/	/	/	/			
LANTAS Y SUSPENSION	Limpia brisas	/	/	/	/	/	/	/	/	/	/	/	/	/	/	/	/	/	/	/	/	/	/	/	/	/	/	/	/	/	/	/	/			
	Equipo de carretera	/	/	/	/	/	/	/	/	/	/	/	/	/	/	/	/	/	/	/	/	/	/	/	/	/	/	/	/	/	/	/	/			
	Extintor de incendios	/	/	/	/	/	/	/	/	/	/	/	/	/	/	/	/	/	/	/	/	/	/	/	/	/	/	/	/	/	/	/	/	/		
	Documentos del vehiculo	/	/	/	/	/	/	/	/	/	/	/	/	/	/	/	/	/	/	/	/	/	/	/	/	/	/	/	/	/	/	/	/	/		
	Limpieza Interior y Exterior	/	/	/	/	/	/	/	/	/	/	/	/	/	/	/	/	/	/	/	/	/	/	/	/	/	/	/	/	/	/	/	/	/		
	Prestion de llantas	/	/	/	/	/	/	/	/	/	/	/	/	/	/	/	/	/	/	/	/	/	/	/	/	/	/	/	/	/	/	/	/	/		
	Prestion de llanta de repuesto	/	/	/	/	/	/	/	/	/	/	/	/	/	/	/	/	/	/	/	/	/	/	/	/	/	/	/	/	/	/	/	/	/		
	Llantas sin corrauras	/	/	/	/	/	/	/	/	/	/	/	/	/	/	/	/	/	/	/	/	/	/	/	/	/	/	/	/	/	/	/	/	/		
	Suspension	/	/	/	/	/	/	/	/	/	/	/	/	/	/	/	/	/	/	/	/	/	/	/	/	/	/	/	/	/	/	/	/	/		
	Llantas sin abulfamientos	/	/	/	/	/	/	/	/	/	/	/	/	/	/	/	/	/	/	/	/	/	/	/	/	/	/	/	/	/	/	/	/	/	/	
ESTADO MECANICO	Nivel de liquido refrigerante (Radiador)	/	/	/	/	/	/	/	/	/	/	/	/	/	/	/	/	/	/	/	/	/	/	/	/	/	/	/	/	/	/	/	/	/		
	Nivel de Aceite de Motor	/	/	/	/	/	/	/	/	/	/	/	/	/	/	/	/	/	/	/	/	/	/	/	/	/	/	/	/	/	/	/	/	/		
	Nivel de liquido de frenos	/	/	/	/	/	/	/	/	/	/	/	/	/	/	/	/	/	/	/	/	/	/	/	/	/	/	/	/	/	/	/	/	/		
	Nivel de agua de limpiabrisas	/	/	/	/	/	/	/	/	/	/	/	/	/	/	/	/	/	/	/	/	/	/	/	/	/	/	/	/	/	/	/	/	/		
	Nivei de aceite Direccion Hidraulica	/	/	/	/	/	/	/	/	/	/	/	/	/	/	/	/	/	/	/	/	/	/	/	/	/	/	/	/	/	/	/	/	/		
	Mangueras	/	/	/	/	/	/	/	/	/	/	/	/	/	/	/	/	/	/	/	/	/	/	/	/	/	/	/	/	/	/	/	/	/		
	Estado general del tanque	/	/	/	/	/	/	/	/	/	/	/	/	/	/	/	/	/	/	/	/	/	/	/	/	/	/	/	/	/	/	/	/	/	/	
	Revisión de Correas	/	/	/	/	/	/	/	/	/	/	/	/	/	/	/	/	/	/	/	/	/	/	/	/	/	/	/	/	/	/	/	/	/	/	
	Revisión bornes de baterías	/	/	/	/	/	/	/	/	/	/	/	/	/	/	/	/	/	/	/	/	/	/	/	/	/	/	/	/	/	/	/	/	/	/	
	Carga de batería	/	/	/	/	/	/	/	/	/	/	/	/	/	/	/	/	/	/	/	/	/	/	/	/	/	/	/	/	/	/	/	/	/	/	
Fugas de Motor	/	/	/	/	/	/	/	/	/	/	/	/	/	/	/	/	/	/	/	/	/	/	/	/	/	/	/	/	/	/	/	/	/	/		

Equipo de carretera: Gato con capacidad para elevar el vehiculo, Cruzeta, Dos señales de carretera en forma de triángulo o rombo para de luz amarilla, Botiquín, Extintor, Dos focos para bloquear al vehículo, Caja herramienta básica, Llanta de repuesto.
 Botiquín: Antisépticos vigentes, Un elemento de corte, Algodón, Gasa estéril, Curas, Esparadrapo o venda elástica, Jabón.
 Documentos: Licencia de Conducción, Tarjeta de Operación, Seguro Obligatorio (Soati), Cedula, Revisión Tecno-Mecanica, FUEC

Elaborado por: *[Signature]*

Verificado por:

[Signature]

Marque Si la inspeccion es positiva
 Marque Si la inspeccion es negativa y realice el reporte de fallas



COOPERATIVA TRANSPORTADORES RESTREPO LTDA.
"COTRANSRESTREPO"

Nit. 805.028.902-0
Celular 320 673 21 78 o 312 239 64 58
Carrera 9 N° 9 45

VEREDA AGUALINDA

VEREDA	DESTINO	RECORRIDOS	ESTUDIANTES
AGUALINDA	RESTREPO	2	15

COOPERATIVA TRANSPORTADORES RESTREPO LTDA
NIT. 805 028 902 -0



COOPERATIVA TRANSPORTADORES RESTREPO LTDA.
"COTRANSRESTREPO"

Nit. 805.028.902-0
Celular 320 673 21 78 o 312 239 64 58
Carrera 9 N° 9 45

VEREDA CHONTADURO

VEREDA	DESTINO	RECORRIDOS	ESTUDIANTES
CHONTADURO	RESTREPO	4	12
TRES PUERTAS	RESTREPO	2	8

COOPERATIVA TRANSPORTADORES RESTREPO LTDA
NIT. 805 028 902 -0



COOPERATIVA TRANSPORTADORES RESTREPO LTDA.
"COTRANSRESTREPO"

Nit. 805.028.902-0
Celular 320 673 21 78 o 312 239 64 58
Carrera 9 N° 9 45

JOSE ACEVEDO Y GOMEZ

VEREDA	DESTINO	RECORRIDOS	ESTUDIANTES
RTPO – LA ITALIA	JOSE A. Y GOMEZ	2	35
LA YOLOMBA- ZABALETAS –LA GUAIRA	JOSE A. Y GOMEZ	2	45
EL BARRANCO- ZABALETAS	JOSE A. Y GOMEZ	2	45

COOPERATIVA TRANSPORTADORES RESTREPO LTDA
NIT. 805 028 902 -0



COOPERATIVA TRANSPORTADORES RESTREPO LTDA.
"COTRANSRESTREPO"

Nit. 805.028.902-0
Celular 320 673 21 78 o 312 239 64 58
Carrera 9 N° 9 45

CONCENTRACION RURAL AGRICOLA

VEREDA	DESTINO	RECORRIDOS	ESTUDIANTES
PUENTE TIERRA -RESTREPO	JULIO FERNANDEZ MEDINA	2	45

COOPERATIVA TRANSPORTADORES RESTREPO LTDA
NIT. 805 028 902 -0



COOPERATIVA TRANSPORTADORES RESTREPO LTDA.
"COTRANSRESTREPO"

Nit. 805.028.902-0
Celular 320 673 21 78 o 312 239 64 58
Carrera 9 N° 9 45

VEREDA LA PALMA

VEREDA	DESTINO	RECORRIDOS	ESTUDIANTES
LA PALMA	RESTREPO	2	14

Hernando P. & Cia 3
COOPERATIVA TRANSPORTADORES RESTREPO LTDA
NIT. 805 028 902 -0



COOPERATIVA TRANSPORTADORES RESTREPO LTDA.
"COTRANSRESTREPO"

Nit. 805.028.902-0
Celular 320 673 21 78 o 312 239 64 58
Carrera 9 N° 9 45

LA MEJORANA HASTA RESTREPO

VEREDA	DESTINO	RECORRIDOS	ESTUDIANTES
LA MEJORANA	RESTREPO	3	35
PUENTE TIERRA	RESTREPO	3	25
PARCELACIONES	RESTREPO	2	20
LOMA LARGA AGUAMONA	RESTREPO	2	15
LA INDEPENDENCIA	RESTREPO	2	15

COOPERATIVA TRANSPORTADORES RESTREPO LTDA
NIT. 805 028 902 -0



COOPERATIVA TRANSPORTADORES RESTREPO LTDA.
"COTRANSRESTREPO"

Nit. 805.028.902-0
Celular 320 673 21 78 o 312 239 64 58
Carrera 9 N° 9 45

VEREDA MONTERREDONDO

VEREDA	DESTINO	RECORRIDOS	ESTUDIANTES
MONTERREDONDO-	RESTREPO	4	17

COOPERATIVA TRANSPORTADORES RESTREPO LTDA
NIT. 805 028 902 -0



COOPERATIVA TRANSPORTADORES RESTREPO LTDA.
"COTRANSRESTREPO"

Nit. 805.028.902-0
Celular 320 673 21 78 o 312 239 64 58
Carrera 9 N° 9 45

VEREDA RIO GRANDE-AGUACATE

VEREDA	DESTINO	RECORRIDOS	ESTUDIANTES
RIO GRANDE- AGUACATE - SAN PABLO	INS.JULIO FERNANDEZ MEDINA JOSE FELIX RESTREPO	4	11

COOPERATIVA TRANSPORTADORES RESTREPO LTDA
NIT. 805 028 902 -0



COOPERATIVA TRANSPORTADORES RESTREPO LTDA.
"COTRANSRESTREPO"

Nit. 805.028.902-0
Celular 320 673 21 78 o 312 239 64 58
Carrera 9 N° 9 45

VEREDA SANTA ROSA INTERNO SANTA ROSA - RESTREPO

VEREDA	DESTINO	RECORRIDOS	ESTUDIANTES
LA SOLEDAD	SANTA ROSA	5	20
LAS BRISAS	SANTA ROSA	4	23
SANTA ROSA	RESTREPO	2	10
EL AGRADO	SANTA ROSA	2	10

COOPERATIVA TRANSPORTADORES RESTREPO LTDA
NIT. 805 028 902 -0



COOPERATIVA TRANSPORTADORES RESTREPO LTDA.
"COTRANSRESTREPO"

Nit. 805.028.902-0
Celular 320 673 21 78 o 312 239 64 58
Carrera 9 N° 9 45

VEREDA ALTO DEL OSO

VEREDA	DESTINO	RECORRIDOS	ESTUDIANTES
ALTO DEL OSO	RESTREPO	2	11

COOPERATIVA TRANSPORTADORES RESTREPO LTDA
NIT. 805 028 902 -0



COOPERATIVA TRANSPORTADORES RESTREPO LTDA.
"COTRANSRESTREPO"

Nit. 805.028.902-0
Celular 320 673 21 78 o 312 239 64 58
Carrera 9 N° 9 45

VEREDA BUEN VIVIR

VEREDA	DESTINO	RECORRIDOS	ESTUDIANTES
BUEN VIVIR	RESTREPO	4	9

COOPERATIVA TRANSPORTADORES RESTREPO LTDA
NIT. 805 028 902 -0



COOPERATIVA TRANSPORTADORES RESTREPO LTDA.
"COTRANSRESTREPO"

Nit. 805.028.902-0
Celular 320 673 21 78 o 312 239 64 58
Carrera 9 N° 9 45

VEREDA ILAMA - RESTREPO

VEREDA	DESTINO	RECORRIDOS	ESTUDIANTES
ILAMA	JOSE FELIX RESTREPO	2	5
	JORGE E. GAITAN	2	5

COOPERATIVA TRANSPORTADORES RESTREPO LTDA
NIT. 805 028 902 -0



COOPERATIVA TRANSPORTADORES RESTREPO LTDA.
"COTRANSRESTREPO"

Nit. 805.028.902-0
Celular 320 673 21 78 o 312 239 64 58
Carrera 9 N° 9 45

VEREDA ROMAN POTRERILLO

VEREDA	DESTINO	RECORRIDOS	ESTUDIANTES
ROMAN	INSTITUCION JULIO FERNANDEZ MEDINA	2	3

COOPERATIVA TRANSPORTADORES RESTREPO LTDA
NIT. 805 028 902 -0



COOPERATIVA TRANSPORTADORES RESTREPO LTDA.
"COTRANSRESTREPO"

Nit. 805.028.902-0
Celular 320 673 21 78 o 312 239 64 58
Carrera 9 N° 9 45

RESTREPO - ITALIA- LA CADENA

VEREDA	DESTINO	RECORRIDOS	ESTUDIANTES
RESTREPO-ITALIA LA CADENA	JOSE A. Y GOMEZ	3	16

COOPERATIVA TRANSPORTADORES RESTREPO LTDA
NIT. 805 028 902 -0



COOPERATIVA TRANSPORTADORES RESTREPO LTDA.
"COTRANSRESTREPO"

Nit. 805.028.902-0
Celular 320 673 21 78 o 312 239 64 58
Carrera 9 N° 9 45

VEREDA CALIMITA

VEREDA	DESTINO	RECORRIDOS	ESTUDIANTES
CALIMITA	RESTREPO	2	8

COOPERATIVA TRANSPORTADORES RESTREPO LTDA
NIT. 805 028 902 -0



COOPERATIVA TRANSPORTADORES RESTREPO LTDA.
"COTRANSRESTREPO"

Nit. 805.028.902-0
Celular 320 673 21 78 o 312 239 64 58
Carrera 9 N° 9 45

VEREDA MONTERREDONDO- TRES PUERTAS INTERNO

VEREDA	DESTINO	RECORRIDOS	ESTUDIANTES
MONTERRENDO- TRES PUERTAS	BUEN VIVIR	2	8

COOPERATIVA TRANSPORTADORES RESTREPO LTDA
NIT. 805 028 902 -0

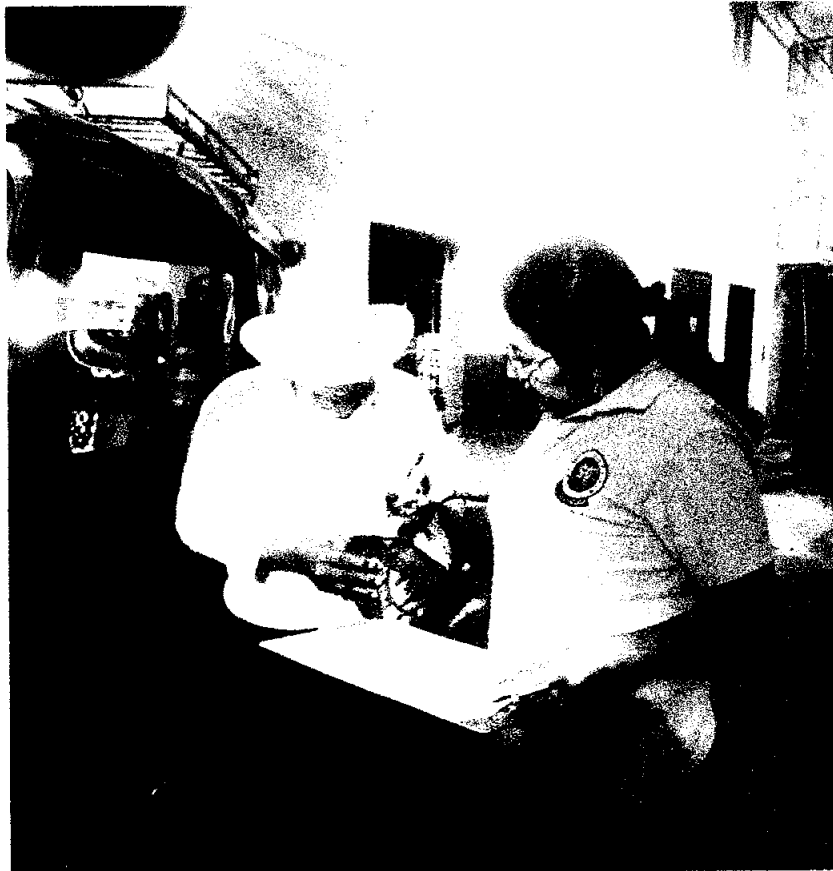









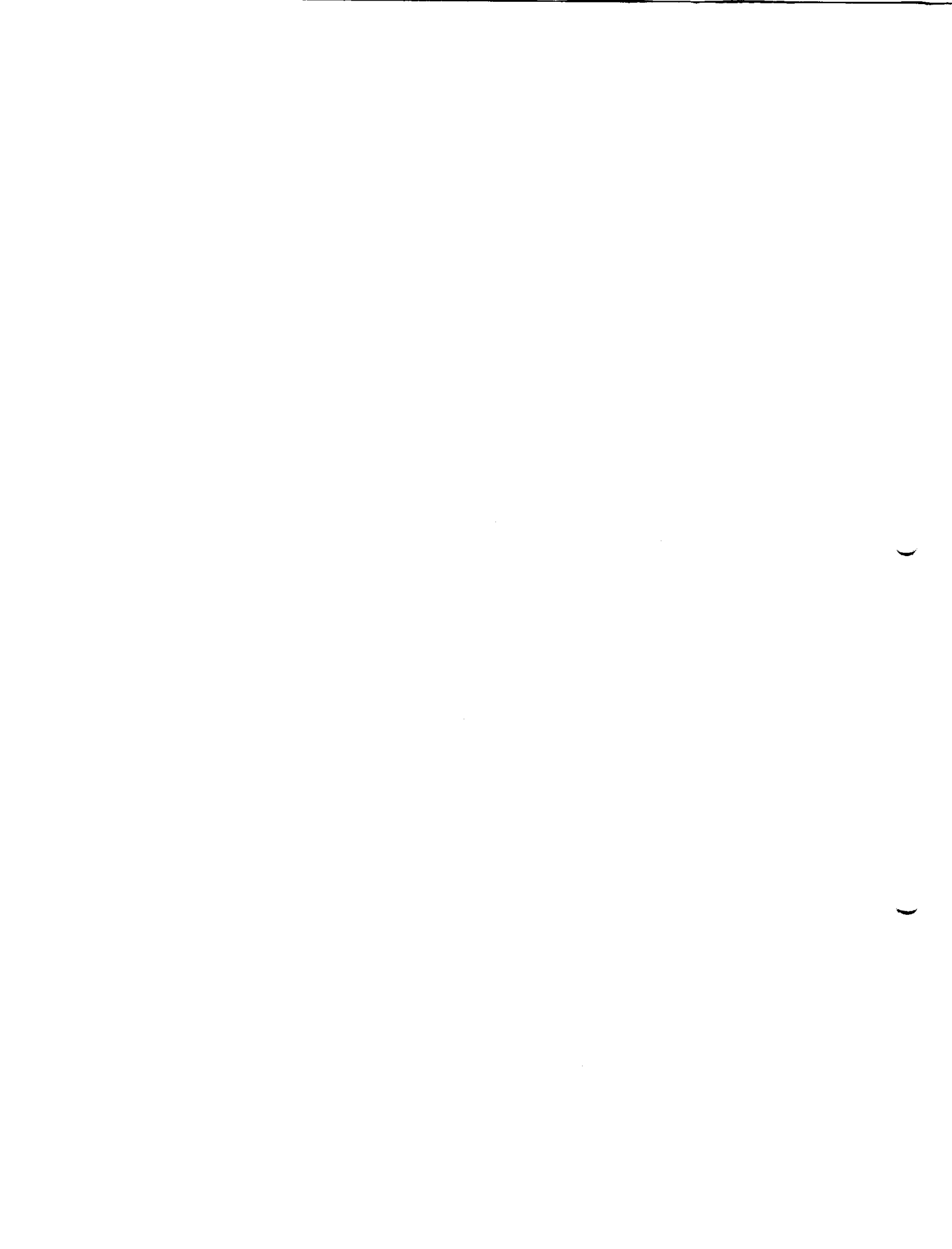



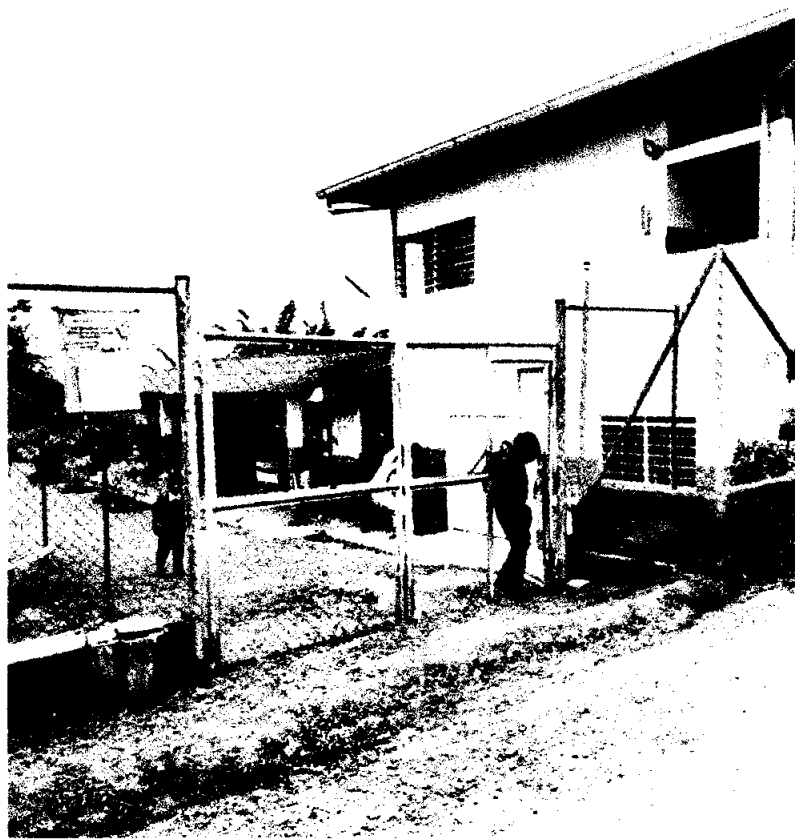

















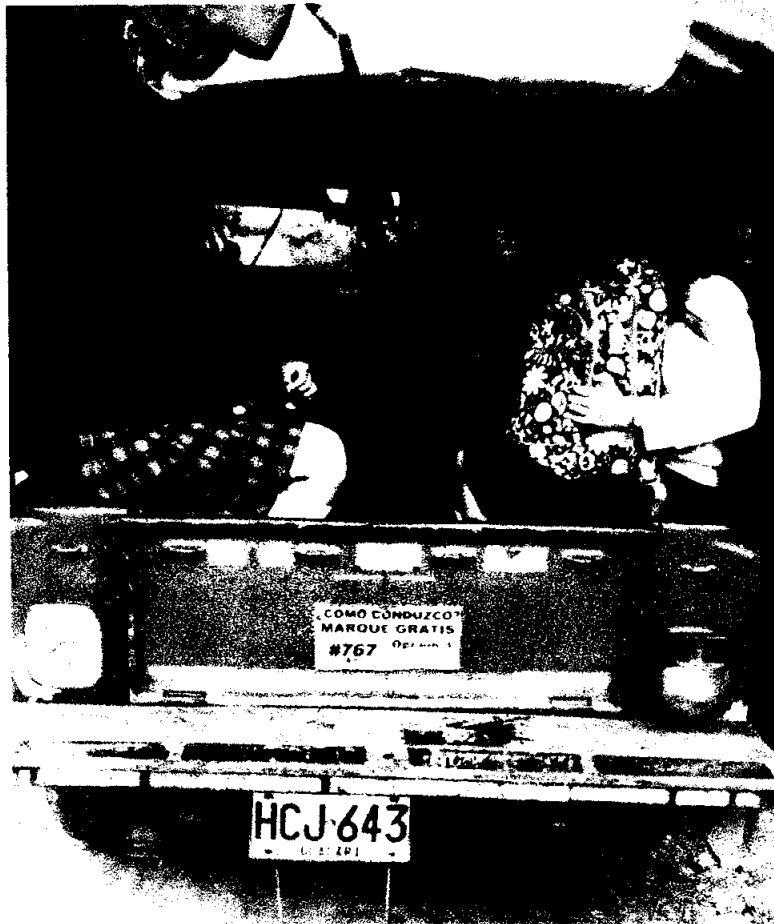



CERTIFICACION

RESTREPO (VALLE DEL CAUCA), VALLE DEL CAUCA, 21/10/2025

Por medio de la presente hacemos constar que nuestro cliente **COOPERATIVA TRANSPORTADORES RESTREPO LTDA** con NIT **805.028.902-0** posee en el Banco Davivienda:

CUENTA CORRIENTE

Número 000115015752

Cordialmente,

BANCO DAVIVIENDA



DAVIVIENDA

Bienvenido: Señor(a) MARIA FERNANDA VELASQUEZ RAIGOZA
NIT 8919021912 - MUNICIPIO DE RESTREPO

212
Lunes 10 de noviembre de 2025

Consulta Estado de Pago de Proveedores

Código	N.º Destino	Nombre	Fecha Creación	Fecha Pago	Referencia	Tipo Producto o Servicio Origen	No. Producto o Servicio Origen	Tipo Producto o Servicio Destino	No. Producto o Servicio Destino	Banco	Valor	Estado	Fecha de Revisión
9785504	8050289020	COOPERATIVA TRANSPORTADORES RESTREPO	30/10/2025	30/10/2025	8919021912	Cuenta Corriente	0000000115015844	Cuenta Corriente	115015752	DAVIVIENDA	\$ 17.572.786,00	Pago Exitoso	
9785527	8050289020	COOPERATIVA TRANSPORTADORES RESTREPO	30/10/2025	30/10/2025	8919021912	Cuenta de Ahorros	0550013500090215	Cuenta Corriente	115015752	DAVIVIENDA	\$ 21.141.786,00	Pago Exitoso	

© 2025 Davivienda. Todos los derechos reservados.
Portal Empresarial

MUNICIPIO DE RESTREPO

MODULO DE TESORERIA

Listado de Deducciones (09/01/2025-09/30/2025)

CONCEPTO : 2509
DESCRIPCION : Estampilla Pro-Cultura

FECHA	CEDULA-NIT	NOMBRE	VALOR ORDEN	DEDUCCION	ORDEN
09/03/2025	901337523	INTEGRAL V6 SAS	5,808,403.36	58,084.00	0001954
09/05/2025	805028902-0	COOPERATIVA TRANSPOR TADORES RESTREP O	37,899,560.00	378,996.00	0001964
09/08/2025	1114391541	BRAYAN CARDONA SERNA	2,200,000.00	22,000.00	0001966
09/10/2025	6357512	DIEGO GENTIL VELEZ POSSO	4,500,000.00	45,000.00	0001978
09/12/2025	805029111	FUNDACION EXPRESION LIBRE ESP	198,813,480.00	1,988,135.00	0001983
09/15/2025	1114388605	GLORIA SILVANA RIVERA CASTRILLON	1,900,000.00	19,000.00	0001997
09/15/2025	19178927	JOSE HERNANDO VALENCIA RAMIREZ	1,900,000.00	19,000.00	0001998
09/15/2025	1114338161	YULI LLINET TORRES ANDRADE	1,900,000.00	19,000.00	0001999
09/15/2025	6422699	CARLOS ARTURO HURTADO	2,200,000.00	22,000.00	0002000
09/15/2025	1007864205	ERIKA FAISURY CAMPO MESA	2,000,000.00	20,000.00	0002001
09/15/2025	1143845536	ISABELLA ARZAYUS CADAVID	3,000,000.00	30,000.00	0002002
09/15/2025	1114388228	CRISTIAN LUNA JURADO	2,200,000.00	22,000.00	0002003
09/15/2025	94268058	CARLOS ALBERTO ASTUDILLO ARIAS	1,900,000.00	19,000.00	0002004
09/15/2025	31478153	SANDRA LILIANA VALENCIA HINCAPIE	1,900,000.00	19,000.00	0002005
09/15/2025	1193041245	EDUARDO LEON DUARTE	2,200,000.00	22,000.00	0002006
09/15/2025	31657398	MARIA ALEJANDRA CIFUENTES HERNANDEZ	3,500,000.00	35,000.00	0002007
09/15/2025	1006071061	NATALIA RAMIREZ SANTA	3,000,000.00	30,000.00	0002008
09/15/2025	1006071061	NATALIA RAMIREZ SANTA	1,686,000.00	16,860.00	0002009
09/17/2025	901031452	MAVIC S.A.S	16,934,300.00	169,343.00	0002076
09/24/2025	94295826	JAVIER HOYOS NARVAEZ	1,900,000.00	19,000.00	0002085
09/24/2025	14894829	JAIME RENDON	1,900,000.00	19,000.00	0002086
09/30/2025	29741353	VIVIANA PATRIC ECHEVERRY	2,500,000.00	25,000.00	0002112
09/30/2025	1114488528	VIVIAN TERESA GÓMEZ GOMEZ	4,500,000.00	45,000.00	0002113
09/30/2025	31657398	MARIA ALEJANDRA CIFUENTES HERNANDEZ	5,022,800.00	50,228.00	0002114
09/30/2025	29741675	FRANCIA ELENA MORENO LOPEZ	2,200,000.00	22,000.00	0002115
09/30/2025	1114340436	CLAUDIA YULEE MILLAN LOPEZ	2,000,000.00	20,000.00	0002116
09/30/2025	1114391803	NATALIA RUIZ CORREA	3,500,000.00	35,000.00	0002117
09/30/2025	1114390259	ALEJANDRA ZAPATA	1,900,000.00	19,000.00	0002118
09/30/2025	1115092429	NICOLAS CORREA PELAEZ	2,500,000.00	25,000.00	0002119
09/30/2025	1114389669	VICTOR MANUEL OSPINA GALLO	2,475,000.00	24,750.00	0002120
09/30/2025	29742239	ELIANA MARIA MESA	2,000,000.00	20,000.00	0002121
09/30/2025	1003194650	ADRIAN ALEJANDRO MEDINA LEBAZA	1,900,000.00	19,000.00	0002122
09/30/2025	1114388212	SILVIA PATRICIA DAVILA PRADO	1,900,000.00	19,000.00	0002123
09/30/2025	1114340550	YAMILETH SALAZAR OSORIO	2,200,000.00	22,000.00	0002124
09/30/2025	31643227	CLAUDIA PATRICIA LLANOS RUIZ	2,500,000.00	25,000.00	0002125
09/30/2025	1112882374	DERSON ANDRES MOSQUERA ESCOBAR	2,500,000.00	25,000.00	0002126
09/30/2025	94473186	JHON ALEXANDER LEON	2,200,000.00	22,000.00	0002127
09/30/2025	29741609	BEATRIZ EUGENIA HURTADO CALVO	2,200,000.00	22,000.00	0002128
09/30/2025	1061730510	YECENIA CORBODA	2,200,000.00	22,000.00	0002129
09/30/2025	1144104251	JHON MARIO NOGUERA GUEVARA	2,200,000.00	22,000.00	0002130
09/30/2025	94269021	ALEXANDER CHAVERRA	2,200,000.00	22,000.00	0002131
09/30/2025	1123316663	YESENIA ORTEGA QUIJANO	2,300,000.00	23,000.00	0002132
09/30/2025	805028902-0	COOPERATIVA TRANSPOR TADORES RESTREP O	59,327,974.00	593,280.00	0002133
09/30/2025	16367913	JUAN CARLOS JARAMILLO CARRILLO	2,500,000.00	25,000.00	0002134
09/30/2025	1114390006	JORGE IVAN CALDERON GARCIA	2,200,000.00	22,000.00	0002135
09/30/2025	1144145863	STIVEN JAVIER MURILLO TRIANA	3,000,000.00	30,000.00	0002136
09/30/2025	1114330785	LINA MARCELA ARCOS CASTAÑO	2,200,000.00	22,000.00	0002137