	REPÚBLICA DE COLOMBIA MINISTERIO DE SALUD Y PROTECCIÓN SOCIAL E.S.E. HOSPITAL REGIONAL DE SAN GIL	Código: HRSG-GSDAF3-05-INRC
	SUPERVISIÓN	Versión: 4 Fecha: 22-08-2023 Página 1 de 2

SUPERVISIÓN N° 001
CONTRATO DE PRESTACIÓN DE SERVICIOS N° 253-26

I. GENERALIDADES DEL CONTRATO

CONTRATISTA TECHMEDIA INK S.A.S.	IDENTIFICACIÓN 901.273.933-6	CONTRATANTE E.S.E.HOSPITAL REGIONAL DE SAN GIL
OBJETO PRESTAR SERVICIO DE IMPRESIONES A TRAVÉS DE IMPRESORAS LÁSER E IMPRESORAS MULTIFUNCIONALES EN LA E.S.E. HOSPITAL REGIONAL DE SAN GIL		
SUPERVISOR: KAREN LIZETH TRIANA BALLESTEROS	VALOR INICIAL \$ 133.000.000	PLAZO INICIAL OCHO (08) MESES
PÓLIZAS N° 4491001	COMPAÑÍA SURA	VIGENCIA AMPARO 15/04/2026 A 15/04/2027 15/04/2026 A 15/04/2027
FECHA DE INICIACIÓN 15 DE ABRIL DE 2026	FECHA DE TERMINACIÓN 14 DE DICIEMBRE DE 2026	RUBRO PRESUPUESTAL 2.1.2.02.02.008.06
CDP 26-00372	RP 26-00416	VALOR TOTAL \$ 133.000.000 ✓
FECHA DE TERMINACIÓN 14 DE DICIEMBRE DE 2026 ✓	PUBLICACIÓN SECOPII	AFILIACIÓN A SALUD ANEXO PLANILLA
AFILIACIÓN A PENSIÓN ANEXO PLANILLA	ARL SURA	CAJA DE COMPENSACIÓN COMFENALCO SANTANDER

	REPÚBLICA DE COLOMBIA MINISTERIO DE SALUD Y PROTECCIÓN SOCIAL E.S.E. HOSPITAL REGIONAL DE SAN GIL	Código: HRSG-GSDAF3-05-INRC
	SUPERVISIÓN	Versión: 4 Fecha: 22-08-2023 Página 2 de 2

II. EJECUCIÓN MENSUAL DE CONTRATO

VALOR DEL CONTRATO 2026: \$ 133.000.000

30-abr-26	TKFE 1602 /	\$ 15.069.824,00 /	\$ 2.863.267,00 /	\$ 17.933.091,00 /	\$ 115.066.909,00 /
TOTAL					\$ 115.066.909,00 /

III. CERTIFICACIÓN

Que, **TECHMEDIA INK S.A.S.** Identificada con NIT N° 901.273.933-6, ha cumplido con el objeto del contrato de Prestación de Servicios N° 253-26: Prestar servicio de impresiones a través de impresoras láser e impresoras multifuncionales en la E.S.E. Hospital Regional de San Gil, durante el mes de abril de 2026.

Que, se pudo evidenciar mediante el listado de Contadores, y sus anexos presentados por el contratista, que, en las áreas administrativas y servicios asistenciales, se usaron 167.849 impresiones a blanco y negro, y 11.869 impresiones a color. **(Se anexa listado de Contadores y sus anexos).**

Que, mediante planilla N° 36974156, se evidencia el Pago de Seguridad social Correspondiente al mes de marzo de 2026, Se hace verificación del pago a través de la página web, y se anexa certificación de parafiscales emitida por el representante legal en cumplimiento de lo dispuesto en el artículo 50 de la Ley 789 del 2002, y de lo señalado en el artículo 23 de la Ley 1150 de 2007. **(Se anexa planilla).**

Que, por medio de la factura N° TKFE 1602 de fecha 30 de abril de 2026, se dan por recibidos los servicios de impresiones a través de impresoras láser e impresoras multifuncionales, debidamente ejecutadas en desarrollo del contrato por medio de la presente Supervisión del mes de abril de 2026.

Se expide la presente certificación para adelantar los trámites de legalización de la respectiva factura y/o cuenta de cobro.

Dado en San Gil, a los treinta (30) días del mes de abril de dos mil veintiséis (2026), en constancia firma.

KAREN LIZETH TRIANA BALLESTEROS
 Supervisor

Elaboró:  Diego Fermey Arias Solano – Auxiliar Administrativo – INTEGRADAS CTA



TECHMEDIA INK
Nit. 901.273.933-6

Factura Electrónica De Venta No
TKFE No. 1602

Documento Oficial de Autorización de Numeración Facturación Electrónica
No. 18764073457708 que habilita desde TKFE 1001 hasta TKFE 2000. Vence
2026-06-21

IVA Régimen Común

NO EFECTUAR Retención en la fuente a título de renta (Retefuente) y
Retención de impuesto de industria y comercio ICA (Reteica).

Contribuyente del impuesto unificado bajo el régimen simple de
tributación—SIMPLE—(R-47) -FECHA 23-01-2023

CLIENTE	EMPRESA SOCIAL DEL ESTADO HOSPITAL REGIONAL D	POR CONCEPTO DE	
NIT	900066347 9	FACTURA DE VENTA	
DIRECCIÓN		CIUDAD	TELÉFONO
CR 5 9 102 BRR SAN JUAN DE DIOS		San Gil	3204527602
FECHA FACTURA	FECHA VENCIMIENTO	VENDEDOR	
30/04/2026	30/05/2026	JAVIER ENRIQUE VARGAS QUITIAN	
		FORMA DE PAGO	
		Credito	

Item	Código	Descripción	Cantidad	U Medida	Valor Unitario	IVA	Valor IVA	Total
1	IMPR-24141	Servicio de impresión a blanco y negro en impresora multifuncional laser de alto rendimiento, calidad de impresión en negro desde 1200x1200dpi, conectividad estándar de 1 usb 2.0 de alta velocidad; 1 host USB ; 1Gigabit Ethernet 10/100T, velocidad de impresión desde 30ppm e impresión a doble cara en carta y oficio.	167.849	Und.	65	19%	12	10.860.818

Total líneas o ítems: 2	SUBTOTAL	15.069.824
Valor en Letras	DESCUENTO	0
DIECISIETE MILLONES NOVECIENTOS TREINTA Y TRES MIL NOVENTA Y UN PESOS M/CTE	IVA	2.863.267
NOTA:	TOTAL DE LA OPERACIÓN	17.933.091
	RETEFUENTE	0
	RETEIVA	0
	RETEICA	0
	TOTAL MENOS RETENCIONES	17.933.091

FAVOR CONSIGNAR EN CUENTA DE AHORROS BANCOLOMBIA N°29100056737 a Nombre de TECHMEDIA INK S.A.S

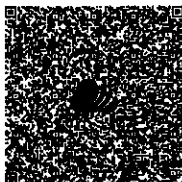

Representación Gráfica de la Factura de Venta Electrónica

Fecha y Hora de Generación: 30/04/2026 10:04:14
Medios de Pago: Acuerdo mutuo

De acuerdo con la Ley 1581 del 2012 de Protección de Datos y el decreto 1377 del 2007 informamos que los datos proporcionados por usted estarán incorporados en una base de datos bajo la responsabilidad de la empresa TECHMEDIA INK S.A.S

CL 108 22A 20 Teléfono 3184832788
Correo Electrónico TECHMEDIA1SAS@GMAIL.COM



TECHMEDIA INK

Nit. 901.273.933-6

Factura Electrónica De Venta No

TKFE No. 1602

Documento Oficial de Autorización de Numeración Facturación Electrónica
No. 18764073457708 que habilita desde TKFE 1001 hasta TKFE 2000. Vence
2026-06-21

IVA Régimen Común

NO EFECTUAR Retención en la fuente a título de renta (Retefuente) y
Retención de impuesto de industria y comercio ICA (Reteica).

Contribuyente del impuesto unificado bajo el régimen simple de
tributación-SIMPLE-(R-47) -FECHA 23-01-2023

CLIENTE	EMPRESA SOCIAL DEL ESTADO HOSPITAL REGIONAL D			POR CONCEPTO DE				
NIT	900066347 9			FACTURA DE VENTA				
DIRECCIÓN				CIUDAD		TELÉFONO		
CR 5 9 102 BRR SAN JUAN DE DIOS				San Gil		3204527602		
FECHA FACTURA		FECHA VENCIMIENTO		VENDEDOR			FORMA DE PAGO	
30/04/2026		30/05/2026		JAVIER ENRIQUE VARGAS QUITIAN			Credito	
Item	Código	Descripción	Cantidad	U Medida	Valor Unitario	IVA	Valor IVA	Total
2	IMPR-24142	Servicio de impresión a color en impresora láser de alto rendimiento, calidad de impresión en negro desde 1200x1200dpi, conectividad estándar de 1 usb 2.0 de alta velocidad; 1 host USB ; 1Gigabit Ethernet 10/100T, velocidad de impresión desde 38ppm e impresión a doble cara en carta y oficio.	11.869	Und.	355	19%	67	4.209.007

Total líneas o ítems: 2	SUBTOTAL	15.069.824
Valor en Letras	DESCUENTO	0
DIECISIETE MILLONES NOVECIENTOS TREINTA Y TRES MIL NOVENTA Y UN PESOS M/CTE	IVA	2.863.267
NOTA:	TOTAL DE LA OPERACIÓN	17.933.091
	RETEFUENTE	0
	RETEIVA	0
	RETEICA	0
	TOTAL MENOS RETENCIONES	17.933.091

FAVOR CONSIGNAR EN CUENTA DE AHORROS BANCOLOMBIA N°29100056737 a Nombre de TECHMEDIA INK S.A.S

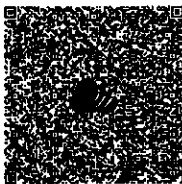

Representación Gráfica de la Factura de Venta Electrónica

Fecha y Hora de Generación: 30/04/2026 10:04:14

Medios de Pago: Acuerdo mutuo

De acuerdo con la Ley 1581 del 2012 de Protección de Datos y el decreto 1377 del 2007 informamos que los datos proporcionados por usted estarán incorporados en una base de datos bajo la responsabilidad de la empresa TECHMEDIA INK S.A.S

CL 108 22A 20 Teléfono 3184832788

Correo Electrónico TECHMEDIA1SAS@GMAIL.COM

CERTIFICACIÓN DE ACREDITACIÓN DE PAGO DE APORTES PARAFISCALES- LEYES 100 DE 1.993,788 DE
2002 Y 828 DE 2003

Bucaramanga 13 de abril del 2026 SEÑORES:
HOSPITAL REGIONAL DE SANGIL
Bucaramanga - Santander

Yo, **JAVIER ENRIQUE VARGAS QUITIAN**, identificado con la cédula de ciudadanía No, **13.743.812** expedida en Bucaramanga, declaro bajo la gravedad del juramento, que la empresa **TECHMEDIA INK SAS**, ha venido pagando los aportes a salud, pensión, riesgos laborales, Caja de Compensación, ICBF y SENA, de los empleados durante los últimos 6 meses y que a la fecha me encuentro a paz y salvo por todo concepto.

En constancia, se firma en BUCARAMANGA, a los 13 del mes de abril 2026/

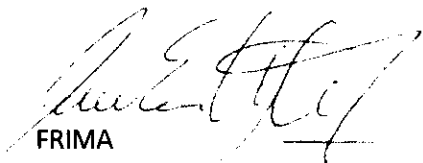

FRIMA

Nombre: JAVIER ENRIQUE VARGAS QUITIAN
C. C. Nº 13.743.812
REPRESENTANTE LEGAL

RESUMEN PLANILLA PAGADA



DATOS GENERALES DEL APORTANTE								
IDENTIFICACIÓN	DV	RAZÓN SOCIAL	CLASE	CÓDIGO	ARL	F. PRESENTACIÓN	ACT. ECO	TIPO DE EMPRESA
NI 901273933	6	TECHMEDIA INK SAS	B	0	ARL SURA - 14-11	UNICA	7730	Jurídica
MUN-DEP	DIRECCIÓN		TELÉFONO		EMAIL		EXENTO DE PARAFISCALES	
68-1	CL 107 22A 45		3184832788		TECHMEDIA1SAS@GMAIL.COM		S	

DATOS GENERALES DE LA LIQUIDACIÓN										
PERÍODO PENSIÓN	PERÍODO SALUD	PLANILLA	TIPO PLANILLA	FECHA PAGO	CENTRO DE TRABAJO	DEPARTAMENTO	MUNICIPIO	VALOR PAGO	INTERÉS X MORA	ENTIDAD RECAUDO
2026-03	2026-04	38974156	E	2026-04-08	TODOS LOS CENTROS	TODOS	TODOS	4.442.700	0	BANCOLOMBIA
Nº AFILIADOS	REF. DE PAGO (PIN)	FECHA LÍMITE PAGO	ESTADO PLANILLA							
6	38974156	2026-04-10	Pagada							

TOTALES IBC				
IBC PENSIÓN	IBC SALUD	IBC RIESGOS	IBC CAJAS	IBC PARAF
15.714.664	15.714.664	15.714.664	16.192.997	0

SUBSISTEMA	CÓDIGO	NIT	DV	AFILIADOS	VALOR LIQUIDADADO	VALOR UPC	INTERESES MORA	SALDOS E INCAPACIDADES DESCONTADOS	VALOR A PAGAR
AFP(Administradoras: 2)				6	2.514.700	0	0	0	2.514.700
PORVENIR	230301	800224808	8	2	586.200	0	0	0	586.200
PROTECCION	230201	800229739	0	4	1.928.500	0	0	0	1.928.500
EPS(Administradoras: 4)				6	628.900	0	0	0	628.900
SALUD TOTAL	EPS002	800130907	4	1	76.500	0	0	0	76.500
EPS-S COOSALUD	ESSC24	900226715	3	1	70.100	0	0	0	70.100
EPS SURA	EPS010	800088702	2	3	412.200	0	0	0	412.200
SALUD MIA EPS	EPS046	900914254	1	1	70.100	0	0	0	70.100
ARP(Administradoras: 1)				6	651.100	0	0	0	651.100
ARL SURA	14-11	890903790	5	6	651.100	0	0	0	651.100
CCF(Administradoras: 1)				6	648.000	0	0	0	648.000
COMFENALCO SANTANDER	CCF40	890201578	7	6	648.000	0	0	0	648.000
Gran Total					4.442.700	0	0	0	4.442.700

Ces -> Consultorio 1

HP LaserJet 400 M401dne

Página de uso

31103126

Impresiones

#34

Motor de impresión

Total de impresiones	= 47879
Total de impresiones equivalentes (A4/Carta)	= 49859.9
Hojas a ambas caras	= 127
Impresiones Economode	= 0
Eventos de atasco	= 81
Eventos de págs. mal aliment.	= 392

Ces → Salio consultorio 2

HP LaserJet 400 M401dne

Página de uso

31103126

Impresiones

Motor de impresión

Total de impresiones	= 14014
Total de impresiones equivalentes (A4/Carta)	= 14014.3
Hojas a ambas caras	= 25
Impresiones Economode	= 0
Eventos de atasco	= 34
Eventos de págs. mal aliment.	= 44

#20

HP LaserJet 400 M401dne

Página de uso

#793.

Impresiones

Motor de impresión

Total de impresiones	= 0
Total de impresiones equivalentes (A4/Carta)	= 0.0
Hojas a ambas caras	= 0
Impresiones Economode	= 0
Eventos de atasco	= 0
Eventos de págs. mal aliment.	= 0

Ces → Consultorio 2

HP LaserJet 400 M401dne

Página de uso

31103/26

#193

Impresiones

Motor de impresión

Total de impresiones	= 1675
Total de impresiones equivalentes (A4/Carta)	= 1675.0
Hojas a ambas caras	= 2
Impresiones Economode	= 0
Eventos de atasco	= 3
Eventos de págs. mal aliment.	= 0

Des → Consultorio 3

HP LaserJet 400 M401dne

Página de uso

31/03/26

#36

Impresiones

Motor de impresión

Total de impresiones	= 19475
Total de impresiones equivalentes (A4/Carta)	= 19475.6
Hojas a ambas caras	= 1
Impresiones Economode	= 0
Eventos de atasco	= 9
Eventos de págs. mal aliment.	= 22

Ces- Casy fono 4

HP LaserJet 400 M401dne

Página de uso

31103126

Impresiones

#37

Motor de impresión

Total de impresiones	= 56785
Total de impresiones equivalentes (A4/Carta)	= 56785.1
Hojas a ambas caras	= 1170
Impresiones Economode	= 0
Eventos de atasco	= 46
Eventos de págs. mal aliment.	= 167

Modelo : SL-M4020ND
Número serie equipo : ZD7YBJEHC0008AP
Nombr host : SEC8425190043B0

31/03/26

Uso total	Impr.	Informe	Total	#38
Mono Simple	85632	143	85775	
Duplex	935	5	940	
Impres. totales	86567	148	86715	

Ces
~~H. Sangra~~ Consultorio 6

HP LaserJet 400 M401dne

Página de uso

31103126

Impresiones

#39

Motor de impresión

Total de impresiones	= 24425
Total de impresiones equivalentes (A4/Carta)	= 24524.7
Hojas a ambas caras	= 1305
Impresiones Economode	= 0
Eventos de atasco	= 19
Eventos de págs. mal aliment.	= 49

Ces - Consultorio 7

HP LaserJet 400 M401dne

Página de uso

31103126

#40

Impresiones

Motor de impresión

Total de impresiones	= 47896
Total de impresiones equivalentes (A4/Carta)	= 47896.0
Hojas a ambas caras	= 66
Impresiones Economode	= 0
Eventos de atasco	= 468
Eventos de págs. mal aliment.	= 69

Ces
H. Sang. → Consultores

HP LaserJet 400 M401dne

Página de uso

31/03/26

Impresiones

#173

Motor de impresión

Total de impresiones	= 5574
Total de impresiones equivalentes (A4/Carta)	= 5574.0
Hojas a ambas caras	= 0
Impresiones Economode	= 0
Eventos de atasco	= 0
Eventos de págs. mal aliment.	= 4

Ces -> Consultorio 9

HP LaserJet 400 M401dne

Página de uso

31103/26

Impresiones

#90

Motor de impresión

Total de impresiones	= 7996
Total de impresiones equivalentes (A4/Carta)	= 7996.0
Hojas a ambas caras	= 48
Impresiones Economode	= 0
Eventos de atasco	= 12
Eventos de págs. mal aliment.	= 12

Ces -> Consulto 10

HP LaserJet 400 M401dne

Página de uso

31103126

#108

Impresiones

Motor de impresión

Total de impresiones	= 8054
Total de impresiones equivalentes (A4/Carta)	= 8054.0
Hojas a ambas caras	= 86
Impresiones Economode	= 0
Eventos de atasco	= 1
Eventos de págs. mal aliment.	= 50

Ces -> Consultorio 11 -> Cambio de board

HP LaserJet 400 M401dne

Página de uso

28/02/26

Impresiones

#44

Motor de impresión

Total de impresiones	= 2489
Total de impresiones equivalentes (A4/Carta)	= 2636.2
Hojas a ambas caras	= 134
Impresiones Economode	= 0
Eventos de atasco	= 0
Eventos de págs. mal aliment.	= 0

Board de la #125

Ces Consultoría 11

HP LaserJet 400 M401dne

Página de uso

3103126

#44

Impresiones

Motor de impresión

Total de impresiones	= 5532
Total de impresiones equivalentes (A4/Carta)	= 5679.2
Hojas a ambas caras	= 135
Impresiones Economode	= 0
Eventos de atasco	= 2
Eventos de págs. mal aliment.	= 3

Contador uso *Ges -> Conditorio 12*

Modelo : SL-M4020ND
Numero serie equipo : ZD7YBJEJ2000NJH
Nombr host : SEC8425190702C1

31/03/26

Uso total	Impr.	Informe	Total
Mono Simple	86501	130	86631
Duplex	4655	2	4657
Impres. totales	91156	132	91288

#45

Ces -> Consultorio 13

HP LaserJet 400 M401dne

Página de uso

31/03/26

#101

Impresiones

Motor de impresión

Total de impresiones	= 9943
Total de impresiones equivalentes (A4/Carta)	= 9790.0
Hojas a ambas caras	= 249
Impresiones Economode	= 0
Eventos de atasco	= 1
Eventos de págs. mal aliment.	= 18

Modelo : SL-M4020ND
Numero serie equipo : ZD7YB8GK3F00FHZ
Nombr host : INVENTBOGMQA

31103126

Uso total	Impr.	Informe	Total
Mono Simple	136964	168	137132
Duplex	2185	9	2194
Impres. totales	139149	177	139326

#47

Contador uso *Ces -> Consultorio 15*

Modelo : SL-M4020ND
Numero serie equipo : ZD7YB8GJ1A010BF
Nombr host : SEC842519030949

31/03/26

Uso total	Impr.	Informe	Total
Mono Simple	54093	154	54247
Duplex	11496	1	11497
Impres. totales	65589	155	65744

#69

Modelo : SL-M4020ND
Numero serie equipo : ZD7YBJFJ30001NR
Nombr host : SEC84251907FB5A

31/03/20

Uso total	Impr.	Informe	Total
Mono Simple	26951	67	27018
Duplex	23633	6	23639
Impres. totales	50584	73	50657

#62

Ces? Consultorio 17

HP LaserJet 400 M401dne

Página de uso

31/03/26

#59

Impresiones

Motor de impresión

Total de impresiones	= 37680
Total de impresiones equivalentes (A4/Carta)	= 37676.2
Hojas a ambas caras	= 5531
Impresiones Economode	= 0
Eventos de atasco	= 11
Eventos de págs. mal aliment.	= 37

Ces → Consultorio 18

HP LaserJet 400 M401dne

Página de uso

31103126

Impresiones

141

Motor de impresión

Total de impresiones	= 3943
Total de impresiones equivalentes (A4/Carta)	= 3943.3
Hojas a ambas caras	= 692
Impresiones Economode	= 0
Eventos de atasco	= 5
Eventos de págs. mal aliment.	= 4

Ces -> Consultorio 19 -> Salud

HP LaserJet 400 M401dne

Página de uso

31103126

#57

Impresiones

Motor de impresión

Total de impresiones	= 82058
Total de impresiones equivalentes (A4/Carta)	= 82058
Hojas a ambas caras	= 54714
Impresiones Economode	= 4617
Eventos de atasco	= 167
Eventos de págs. mal aliment.	= 167

HP LaserJet 400 M401dne

Entwa

Página de uso

H. 89

Impresiones

Motor de impresión

Total de impresiones	= 0
Total de impresiones equivalentes (A4/Carta)	= 0.0
Hojas a ambas caras	= 0
Impresiones Economode	= 0
Eventos de atasco	= 0
Eventos de págs. mal aliment.	= 0

Ces- Salio del consultorio 19

HP LaserJet 400 M401dne

Página de uso

31103/26

Impresiones

#89

Motor de impresión

Total de impresiones	= 444
Total de impresiones equivalentes (A4/Carta)	= 444.0
Hojas a ambas caras	= 0
Impresiones Economode	= 0
Eventos de atasco	= 0
Eventos de págs. mal aliment.	= 0

2

Modelo : SL-M4020ND
Numero serie equipo : ZD7YB8GHCA0318Y
Nombr host : BOGCLCOCLRSRCD

#145

Uso total	Impr.	Informe	Total
Mono Simple	465588	357	465945
Duplex	61289	23	61312
Impres. totales	526877	380	527257

Contador uso Ces → Consultar 19

Modelo : SL-M4020ND
Numero serie equipo : ZD7YB8GHCA0318Y
Nombr host : BOGCLCOCLRSRCD

3/11/03/26

Uso total	Impr.	Informe	Total
Mono Simple	467353	360	467713
Duplex	61289	23	61312
Impres. totales	528642	383	529025

#145

Contador uso *Consultorio 20*

Fecha

Modelo : SL-M40,000
Numero serie equipo : EDUYR9637AM0PPE
Numero host : SEC8425100A/4/1

31/03/20

Uso total	Impr.	Informe	Total
Mono Simple	305077	267	305344
Duplex	6053	0	6053
Impres. totales	311130	267	311397

#54

Ces -> Consulta externa => consultorio 21

HP LaserJet 400 M401dne

Página de uso

31103/26

#55

Impresiones

Motor de impresión

Total de impresiones	= 12740
Total de impresiones equivalentes (A4/Carta)	= 12748.1
Hojas a ambas caras	= 65
Impresiones Economode	= 0
Eventos de atasco	= 51
Eventos de págs. mal aliment.	= 134

Ces-1 Conseltano 23

HP LaserJet 400 M401dne

Página de uso

31/03/26

Impresiones

#53

Motor de impresión

Total de impresiones	= 49650
Total de impresiones equivalentes (A4/Carta)	= 49969.4
Hojas a ambas caras	= 1052
Impresiones Economode	= 0
Eventos de atasco	= 64
Eventos de págs. mal aliment.	= 142

Modelo : SL-M4020ND
Numero serie equipo : ZD7YB8GJ1A01298
Nombre host : SEC842519030991

31/03/26

Uso total	Impr.	Informe	Total
Mono Simple	115964	48	116012
Duplex	2898	0	2898
Impres. totales	118862	48	118910

#756

Ces → Pyp

HP LaserJet 400 MFP M425dn

Página de uso

31103126

#61

Impresiones

Copia

Copiar págs. sup. plana escan.	= 629
Copiar imágenes ADF escaneadas	= 266
Páginas monocromo impresas desde copia	= 1374

Escanear

Imágenes ADF escaneadas a host	= 2763
Imágenes sup. plana escan. a host	= 409
Imágenes escaneadas a correo e.	= 0
Imágenes escan. a Carpeta de red	= 0

Fax

Imágenes fax escaneadas ADF	= 0
Imág. s. plana escan. a fax	= 0
Impresiones de fax	= 0
Imágenes enviadas desde PC	= 0
Imágenes recibidas a PC	= 0

Unidad flash USB

Inserciones de unidad flash USB	= 10
Imágenes escan. en unidad flash USB	= 175
Impresiones fotográficas monocromáticas	= 0

Motor de impresión

Total de impresiones	= 9339
Total de impresiones equivalentes (A4/Carta)	= 9409.3
Hojas a ambas caras	= 2019
Impresiones Economode	= 0
Eventos de atasco	= 9
Eventos de págs. mal aliment.	= 24

Motor del escáner

Imágenes ADF escaneadas	= 3239
Imágenes sup. plana escaneadas	= 1038
Eventos de atasco en escáner	= 50

Cern PYP

HP LaserJet 400 M401dne

Página de uso

31103126

#25

Impresiones

Motor de impresión

Total de impresiones	= 8963
Total de impresiones equivalentes (A4/Carta)	= 8953.7
Hojas a ambas caras	= 465
Impresiones Economode	= 0
Eventos de atasco	= 25
Eventos de págs. mal aliment.	= 16

Modelo : SL-M4020ND
Numero serie equipo : ZD7YB8GH9F00EEW
Nombr host : DECORAMDEEN

31/03/26

Uso total	Impr.	Informe	Total
Mono Simple	128962	288	129250
Duplex	18740	23	18763
Impres. totales	147702	311	148013

#63

Contador uso Cer -> Odontología

Modelo : SL-M4020ND
Numero serie equipo : ZD7YB8GK7A004BW
Nombr host : SEC30CDA7FAD227

31/03/26

Uso total	Impr.	Informe	Total
Mono Simple	134227	242	134469
Duplex	7445	5	7450
Impres. totales	141672	247	141919

#18

Contador uso Ces - Enfermería

Modelo : SL-M4020ND
Numero serie equipo : ZD7YBJEHC0008NH
Nombr host : SEC84251900437F

3163126

Uso total	Impr.	Informe	Total
Mono Simple	182520	123	182643
Duplex	3444	6	3450
Impres. totales	185964	129	186093

#42

Contador uso Ces - laboratorio 1

Modelo : SL-M4020ND
Numero serie equipo : ZD7YBJEHC0003WE
Nombr host : SEC842519004453

31103126

Uso total	Impr.	Informe	Total
Mono Simple	82704	173	82877
Duplex	2360	4	2364
Impres. totales	85064	177	85241

#48

Ces- laboratorio 2

HP LaserJet 400 M401dne

Página de uso

31103126

Impresiones

#49

Motor de impresión

Total de impresiones	= 12458
Total de impresiones equivalentes (A4/Carta)	= 12461.6
Hojas a ambas caras	= 192
Impresiones Economode	= 0
Eventos de atasco	= 3
Eventos de págs. mal aliment.	= 10

Res- Vacunación

HP LaserJet 400 M401dne

Página de uso

31/03/26

Impresiones

#68

Motor de impresión

Total de impresiones	= 34428
Total de impresiones equivalentes (A4/Carta)	= 35250.9
Hojas a ambas caras	= 220
Impresiones Economode	= 0
Eventos de atasco	= 57
Eventos de págs. mal aliment.	= 48

Cor SIAU

HP LaserJet 400 MFP M425dn

Página de uso

31103126

#56

Impresiones

Copia

Copiar págs. sup. plana escan.	= 187
Copiar imágenes ADF escaneadas	= 1
Páginas monocromo impresas desde copia	= 217

Escanear

Imágenes ADF escaneadas a host	= 1591
Imágenes sup. plana escan. a host	= 61
Imágenes escaneadas a correo e.	= 0
Imágenes escan. a Carpeta de red	= 0

Fax

Imágenes fax escaneadas ADF	= 0
Imág. s. plana escan. a fax	= 0
Impresiones de fax	= 0
Imágenes enviadas desde PC	= 0
Imágenes recibidas a PC	= 0

Unidad flash USB

Inserciones de unidad flash USB	= 0
Imágenes escan. en unidad flash USB	= 0
Impresiones fotográficas monocromáticas	= 0

Motor de impresión

Total de impresiones	= 8352
Total de impresiones equivalentes (A4/Carta)	= 8365.2
Hojas a ambas caras	= 456
Impresiones Economode	= 0
Eventos de atasco	= 0
Eventos de págs. mal aliment.	= 61

Motor del escáner

Imágenes ADF escaneadas	= 1592
Imágenes sup. plana escaneadas	= 248
Eventos de atasco en escáner	= 7

Contador uso *Ces* Autorraciones

Modelo : SL-M4020ND
Numero serie equipo : ZD7YBJFJ30003RX
Nombr host : SEC84251907FABC

31/03/26

Uso total	Impr.	Informe	Total
Mono Simple	125685	135	125820
Duplex	13486	0	13486
Impres. totales	139171	135	139306

#95

Modelo : SL-M4020ND
 Numero serie equipo : ZD7YBJEHC00017D
 Nombr host : SEC8425190043CC

31/07/26

Uso total	Impr.	Informe	Total
Mono Simple	246488	174	246662
Duplex	5317	0	5317
Impres. totales	251805	174	251979

#51

251979

1800

5317

Contador uso

H. Sangil -> Consultorio 2

Pagina 1

Modelo : SL-M4020ND
Numero serie equipo : ZD7YB8GJ1A00SKM
Nombr host : SEC8425190309E0

31/03/20

Uso total

Mono Simple
Duplex

Impres. totales

Impr.

125599
3400
128999

Informe

127
0
127

Total

125726
3400
129126

#039

Contador uso

H. Sangil -> Consultorio 4

Modelo : SL-M4020ND
Numero serie equipo : ZD7YBJFJ300025V
Nombr host : SEC84251907FAF5

31103/26

Uso total	Impr.	Informe	Total
Mono Simple	57201	92	57293
Duplex	8491	2	8493
Impres. totales	65692	94	65786

#983

Contador uso

H. Sang. 1 -> Consultorio 3

Modelo : SL-M4020ND
Numero serie equipo : ZD7YBJEHC0006ZW
Nombr host : SEC8425190043B1

31103/26

Uso total	Impr.	Informe	Total
Mono Simple	208548	362	208910
Duplex	13408	9	13417
Impres. totales	221956	371	222327

#628

Contador uso H. Sangit → Consultorio 1

Modelo : SL-M4020ND
Numero serie equipo : ZD7YB8GJ1A00XBY
Nombr host : SEC842519031E9F

31/03/26

Uso total	Impr.	Informe	Total
Mono Simple	106091	101	106192
Duplex	8753	2	8755
Impres. totales	114844	103	114947

#142

U. Santiago Trabajo Social

HP LaserJet 400 M401dne

Página de uso

31/05/26

Impresiones

#88

Motor de impresión

Total de impresiones	= 854
Total de impresiones equivalentes (A4/Carta)	= 854.6
Hojas a ambas caras	= 0
Impresiones Economode	= 0
Eventos de atasco	= 54
Eventos de págs. mal aliment.	= 0

H. Sangil → Referencia y Contrarreferencia

HP LaserJet 400 MFP M425dn

Página de uso

31103/26

#178

Impresiones

Copia

Copiar págs. sup. plana escan.	= 140
Copiar imágenes ADF escaneadas	= 56
Páginas monocromo impresas desde copia	= 201

Escanear

Imágenes ADF escaneadas a host	= 12
Imágenes sup. plana escan. a host	= 116
Imágenes escaneadas a correo e.	= 0
Imágenes escan. a Carpeta de red	= 0

Fax

Imágenes fax escaneadas ADF	= 0
Imág. s. plana escan. a fax	= 0
Impresiones de fax	= 0
Imágenes enviadas desde PC	= 0
Imágenes recibidas a PC	= 0

Unidad flash USB

Inserciones de unidad flash USB	= 0
Imágenes escan. en unidad flash USB	= 0
Impresiones fotográficas monocromáticas	= 0

Motor de impresión

Total de impresiones	= 2837
Total de impresiones equivalentes (A4/Carta)	= 2837.3
Hojas a ambas caras	= 655
Impresiones Economode	= 0
Eventos de atasco	= 0
Eventos de págs. mal aliment.	= 6

Motor del escáner

Imágenes ADF escaneadas	= 68
Imágenes sup. plana escaneadas	= 256
Eventos de atasco en escáner	= 1

Contador uso A. Sangil -> Cirujia

Modelo : SL-M4020ND
Numero serie equipo : ZD7YB8GJ1A00WVM
Nombr host : SEC842519031E6B

31103126

Uso total	Impr.	Informe	Total
Mono Simple	87681	142	87823
Duplex	11316	4	11320
Impres. totales	98997	146	99143

#822

Contador uso

H. Songil -> Citas cirugía

Modelo : SL-M4020ND
Numero serie equipo : ZD7YB8GH9F00Q5A
Nombr host : DESPACCLOPL

31103126

Uso total	Impr.	Informe	Total
Mono Simple	358661	206	358867
Duplex	38982	14	38996
Impres. totales	397643	220	397863

#988

Contador uso A-Sang.1 -> Medico-quirurgicas

Modelo : SL-M4020ND
Numero serie equipo : ZD7YBJFJ30003JA
Nombr host : SEC84251907FADD

31103126

Uso total	Impr.	Informe	Total
Mono Simple	120708	165	120873
Duplex	5459	4	5463
Impres. totales	126167	169	126336

#724

Fecha/Hora : MAR-27-2026 06:01AM VIE
 Modelo : HP Laser MFP 432fdn
 Numero serie equipo : CNB1N3J138
 Product Number : 7UQ76A
 Nombr host : HP62DBED

31103126

Uso total	Impr.	Cop.	Impr fax	Informe	Total
Mono Simple	25784	1576	0	24	27384
Duplex	3995	0	0	0	3995
Impres. totales	29779	1576	0	24	31379

#1005

Uso env fax(PSTN) paginas

Fax incr enviado 0

Enviar uso paginas

Env. a email 0
 Enviar SMB 0
 Enviar FTP 0
 Enviar USB 0
 Enviar PC 0
 Enviar a otros 0
 Total 0

Contador uso H. Sangil -> Enfermeria gineco

Modelo : SL-M4020ND
Numero serie equipo : ZD7YB8GH9F00NAF
Nombr host : BACOCIBOCTL

31103/26

Uso total	Impr.	Informe	Total
Mono Simple	114519	416	114935
Duplex	13283	4	13287
Impres. totales	127802	420	128222

19

Contador uso

H. Sang. I → Ginecología

Página 1

Modelo : SL-M4020ND
Numero serie equipo : ZD7YBJEHB000C6N
Nombr host : SEC30CDA7FD57FA

31103126

Uso total	Impr.	Informe	Total
Mono Simple	48576	171	48747
Duplex	14098	0	14098
Impres. totales	62674	171	62845

#753

Contador uso H. Sangil -> Adolfo-Jaen

Modelo : SL-M4020ND
Numero serie equipo : ZD7YBJEHC0000TZ
Nombr host : SEC8425190043E0

3/103/26

Uso total	Impr.	Informe	Total
Mono Simple	155758	338	156096
Duplex	44298	91	44389
Impres. totales	200056	429	200485

#651

Modelo : SL-M4020ND
Numero serie equipo : ZD7YBJFJ30005BH
Nombr host : SEC84251907FB12

31/03/26

Uso total	Impr.	Informe	Total
Mono Simple	158008	143	158151
Duplex	9923	4	9927
Impres. totales	167931	147	168078

#723

Contador uso H. Sang. -> Enfermeria pediatria

Modelo : SL-M4020ND
Numero serie equipo : ZD7YBJFHC0000AK
Nombr host : SEC8425190066EF

31103126

Uso total	Impr.	Informe	Total
Mono Simple	190132	202	190334
Duplex	12077	5	12082
Impres. totales	202209	207	202416

#737

Contador uso [A. Sang] -> laboratorio

Modelo : SL-M4020ND
Numero serie equipo : ZD7YB8GK7A003ZK
Numero host : SEC8425196357FD

31103126

Usos total	Impr.	Informe	Total
Memo Simple	206578	308	206886
Duplex	54809	18	54827
Impres. totales	261387	326	261713

#752

Contador uso (H. Sangre) -> Enfermería urgencias

Modelo : SL-M4020ND
Numero serie equipo : ZD7YB8GHCA0307K
Nombr host : SEC842519016C75

31/03/26

Uso total	Impr.	Informe	Total
Mono Simple	149446	237	149683
Duplex	189703	2	189705
Impres. totales	339149	239	339388

#987

Contador uso H. Sangil -> Enfermería urgencias

Modelo : SL-M4020ND
Numero serie equipo : ZD7YBJEHB000C3D
Nombr host : SEC30CDA7FD57FD

30/03/20

Uso total	Impr.	Informe	Total
Mono Simple	152483	183	152666
Duplex	32850	12	32862
Impres. totales	185333	195	185528

#729

Contador uso H. Sangil - ~~Facturación~~
UCI pediatría

Modelo : SL-M4020ND
Numero serie equipo : ZD7YBJFJ300014D
Nombr host : SEC84251907FB3F

31103126

Uso total	Impr.	Informe	Total
Mono Simple	77465	140	77605
Duplex	9429	0	9429
Impres. totales	86894	140	87034

#825

Contador uso H. Sangil -> Farmacia

Modelo : SL-M4020ND
Numero serie equipo : ZD7YB8GH9F00E>Y
Nombr host : BACOCIBAQ3

31103126

Uso total	Impr.	Informe	Total
Mono Simple	176388	228	176616
Duplex	28635	21	28656
Impres. totales	205023	249	205272

#952

H. Sangil -> Endoscopia

2025/01/03

HP Color LaserJet M254dw

01/03/2025

Página de uso

#98

Impresiones

Unidad flash USB

Inserciones de unidad flash USB	= 0
Impresiones fotográficas en color	= 0
Impresiones fotográficas monocromáticas	= 0

Motor de impresión

Total de impresiones	= 2619
Impresiones monocromáticas	= 53
Impresiones en color	= 2566
Total de impresiones equivalentes (A4/Carta)	= 2619.0
Impresiones equivalentes en monocromo (A4/Carta)	= 53.0
Impresiones equivalentes en color (A4/Carta)	= 2566.0
Hojas a ambas caras	= 37
Eventos de atasco	= 3
Eventos de págs. mal aliment.	= 6

H. Sang. (-) Endoscopia -> Entra

HP Color LaserJet M255dw

Endoscopia
Ent-a..

Página de uso

31/01/26

#124

Impresiones

Unidad flash USB

Inserciones de unidad flash USB	= 0
Impresiones fotográficas en color	= 0
Impresiones fotográficas monocromáticas	= 0

Motor de impresión

Total de impresiones	= 98
Impresiones monocromáticas	= 25
Impresiones en color	= 73
Total de impresiones equivalentes (A4/Carta)	= 98.0
Impresiones equivalentes en monocromo (A4/Carta)	= 25.0
Impresiones equivalentes en color (A4/Carta)	= 73.0
Hojas a ambas caras	= 18
Eventos de atasco	= 0
Eventos de págs. mal aliment.	= 0

Contador uso 4 Sang:1 → UCI adultos

Modelo : SL-M4020ND
Numero serie equipo : ZD7YB8GK3F00DPT
Nombr host : SEC842519344327

3/10/26

Uso total	Impr.	Informe	Total
Mono Simple	134822	173	134995
Duplex	18096	6	18102
Impres. totales	152918	179	153097

#984

Contador uso A. Sang. Inyección

Modelo : SL-M4020ND
Numero serie equipo : ZD7YBJFJ30003QH
Nombr host : SEC84251907FAAD

31/03/26

Uso total	Impr.	Informe	Total
Mono Simple	156479	140	156619
Duplex	17826	0	17826
Impres. totales	174305	140	174445

#93

Contador uso *H. Sangit-s Triage*

Modelo : SL-M4020ND
Numero serie equipo : ZD7YBJFJ30002MH
Nombr host : SEC84251907FB05

31/03/26

Uso total	Impr.	Informe	Total
Mono Simple	113774	159	113933
Duplex	5301	3	5304
Impres. totales	119075	162	119237

#730

11 Sangl -> Vacunación

HP LaserJet Professional P1606dn

Autotest/configuración del dispositivo

31/03/26

Información del producto

Nombre del producto = HP LaserJet Professional P1606dn
Número formateador = Q00J767
Núm. serie del producto = VNB3L51268
ID del servicio = 21295
Código de fecha firmware = 20120814
Versión del controlador de software = 20100406
Máx. calidad impresión = FastRes 1200
Cartucho negro = CE278A

Información de red

Estado = Conectado
Nombre de host = NPIB8AEB4
Dirección de hardware = 3C:4A:92:B8:AE:B4
Velocidad transf./duplex = 100TX Full
Paquetes totales recib. = 3851983
Paquetes dañados recib. = 0
Paquetes totales transm. = 46089
Dirección IPv4 = 192.168.200.185
Máscara de subred IP = 255.255.255.0
Pasarela predeterm. de IP = 192.168.200.1
Nombre de bienvenida =
HP LaserJet Professional P1606dn
IP configurada por = DHCP
Servidor DHCP/BOOTP = 192.168.200.1
Servidor WINS = 0.0.0.0
Vínculo: dir. IPv6 local =
FE80:0:0:3E4A:92FF:FEB8:AEB4
Direcciones IPv6 stateless =
FD03:A060:3:2000:3E4A:92FF:FEB8:AEB4
Direcciones DHCP IPv6 =

Recuentos de páginas

Páginas impresas totales = 13943
Atascos de entrada = 26
Atascos de salida = 0
Atascos en la ruta de papel = 2
Páginas soporte limitado = 309
Trabajos impresos totales = 6248
Tamaño medio de trabajos = 2.23
Cobertura media = 5

Configuraciones de memoria

Memoria total = 32 MBytes
Memoria disponible = 25 MBytes

Lenguajes y opciones instaladas

Cód. fecha firmware PCL = 20120814

Configuración de impresión

Copias = 1
Continuar autom. = Desactivado
Orientación = Vertical
Modo económico = Desactivado
Densidad de impresión = 3
Tiempo de espera de E/S = 120 s
Recuperación de atascos = Desactivado
Conjunto de caracteres = PC-8
Tipo de letra predeterm. = Courier
Tipo de papel = Normal
Alimentación manual = Desactivado
Ancho A4 = No
Modo silencioso = Desactivado
Tiempo antes de ingresar al modo de suspensión = 5 minutos
Tiempo antes del apagado automático = Nunca

Tamaño del papel/bandeja

Tamaño papel predeterm. = Carta

Registro de estado

Código	Página
10.3000	13940
10.3000	13938
10.3000	13918
10.3000	13840
10.3000	13837

A. Sangil → Estadísticas

HP LaserJet 400 M401dne

Página de uso

31103126

Impresiones

#726

Motor de impresión

Total de impresiones	= 27901
Total de impresiones equivalentes (A4/Carta)	= 27901.5
Hojas a ambas caras	= 5148
Impresiones Economode	= 0
Eventos de atasco	= 81
Eventos de págs. mal aliment.	= 75

Contador uso H. Sangil → Calidad

Modelo : SL-M4020ND
Numero serie equipo : ZD7YB8GJ1A00YQT
Nombr host : SEC84251903096E

31/03/26

Uso total	Impr.	Informe	Total
Mono Simple	55556	160	55716
Duplex	5299	7	5306
Impres. totales	60855	167	61022

#741

Contador uso

H. Sangl -> Anestesiología

Modelo : SL-M4020ND
Numero serie equipo : ZD7YB8GH9F00KHL
Nombr host : INVENTBAQNT

31/03/26

Uso total	Impr.	Informe	Total
Mono Simple	165506	260	165766
Duplex	16072	33	16105
Impres. totales	181578	293	181871

#823

Contador uso H. Songil -> Anestesia cirugía

Modelo : SL-M4020ND
Numero serie equipo : ZD7YBJFJ300050F
Nombr host : SEC84251907FB47

31103126

Uso total	Impr.	Informe	Total	#720
Mono Simple	120725	175	120900	
Duplex	12673	0	12673	
Impres. totales	133398	175	133573	

Contador uso H. Sangl → Otorrino

Modelo : SL-M4020ND
Numero serie equipo : ZD7YBJEJ100029Y
Nombr host : SEC842519039377

31/03/26

Uso total	Impr.	Informe	Total
Mono Simple	107881	126	108007
Duplex	9794	0	9794
Impres. totales	117675	126	117801

#830

H. Sangil -> Psicología

HP LaserJet 400 M401dne

Página de uso

31103120

#144

Impresiones

Motor de impresión

Total de impresiones	44
Total de impresiones equivalentes (A4/Carta)	44.0
Hojas a ambas caras	0
Impresiones Economode	0
Eventos de atasco	0
Eventos de págs. mal aliment.	0

ABZ - Almacén

HP LaserJet 400 MFP M425dn

Página de uso

31103126

#132

Impresiones

Copia

Copiar págs. sup. plana escan.	= 2701
Copiar imágenes ADF escaneadas	= 5078
Páginas monocromo impresas desde copia	= 7765

Escanear

Imágenes ADF escaneadas a host	= 2716
Imágenes sup. plana escan. a host	= 66
Imágenes escaneadas a correo e.	= 0
Imágenes escan. a Carpeta de red	= 0

Fax

Imágenes fax escaneadas ADF	= 0
Imág. s. plana escan. a fax	= 0
Impresiones de fax	= 0
Imágenes enviadas desde PC	= 0
Imágenes recibidas a PC	= 0

Unidad flash USB

Inserciones de unidad flash USB	= 0
Imágenes escan. en unidad flash USB	= 0
Impresiones fotográficas monocromáticas	= 0

Motor de impresión

Total de impresiones	= 17382
Total de impresiones equivalentes (A4/Carta)	= 17383.5
Hojas a ambas caras	= 34
Impresiones Economode	= 0
Eventos de atasco	= 9
Eventos de págs. mal aliment.	= 24

Motor del escáner

Imágenes ADF escaneadas	= 6835
Imágenes sup. plana escaneadas	= 2445
Eventos de atasco en escáner	= 92

ABI → Almacén

HP LaserJet 400 M401dne

Página de uso

3103126

Impresiones

#131

Motor de impresión

Total de impresiones	= 7536
Total de impresiones equivalentes (A4/Carta)	= 7591.7
Hojas a ambas caras	= 96
Impresiones Economode	= 0
Eventos de atasco	= 6
Eventos de págs. mal aliment.	= 9

ABI → Almacén

HP LaserJet 400 MFP M425dn

Página de uso

31/03/26

#130

Impresiones

Copia

Copiar págs. sup. plana escan.	= 11
Copiar imágenes ADF escaneadas	= 7
Páginas monocromo impresas desde copia	= 18

Escanear

Imágenes ADF escaneadas a host	= 39
Imágenes sup. plana escan. a host	= 4
Imágenes escaneadas a correo e.	= 0
Imágenes escan. a Carpeta de red	= 0

Fax

Imágenes fax escaneadas ADF	= 0
Imág. s. plana escan. a fax	= 0
Impresiones de fax	= 0
Imágenes enviadas desde PC	= 0
Imágenes recibidas a PC	= 0

Unidad flash USB

Inserciones de unidad flash USB	= 0
Imágenes escan. en unidad flash USB	= 0
Impresiones fotográficas monocromáticas	= 0

Motor de impresión

Total de impresiones	= 4070
Total de impresiones equivalentes (A4/Carta)	= 4074,7
Hojas a ambas caras	= 0
Impresiones Economode	= 0
Eventos de atasco	= 142
Eventos de págs. mal aliment.	= 4

Motor del escáner

Imágenes ADF escaneadas	= 46
Imágenes sup. plana escaneadas	= 15
Eventos de atasco en escáner	= 1

ABI -> Almacén

HP LaserJet 400 M401dne

Página de uso

31103126

#133

Impresiones

Motor de impresión

Total de impresiones	= 6238
Total de impresiones equivalentes (A4/Carta)	= 6240.3
Hojas a ambas caras	= 174
Impresiones Economode	= 0
Eventos de atasco	= 41
Eventos de págs. mal aliment.	= 19

Información de dispositivo

31/03/26

Número de serie del producto: CNBCL2L0SB
Nombre del producto: HP LaserJet M608
Alias: HP LaserJet M608

#A -

Impresiones

Imprimir		
Tamaño de papel	Unidades	Total
Carta	1.0	20.377
Legal	1.3	35
Oficio (8.5x13)	1.2	2.130
A4	1.0	20
Oficio 216x340 mm	1.2	474
Personalizado	1.0	104

Impresiones equivalentes (Carta/A4)

	Total
Imprimir	23.671.3

AB2 -> Talento humano

HP LaserJet 400 M401dne

Página de uso

31/03/26

Impresiones

#172

Motor de impresión

Total de impresiones	= 728
Total de impresiones equivalentes (A4/Carta)	= 758.8
Hojas a ambas caras	= 101
Impresiones Economode	= 0
Eventos de atasco	= 0
Eventos de págs. mal aliment.	= 0

ABI -> Auditoria medica

HP LaserJet 400 M401dne

Página de uso

31103126

#28

Impresiones

Motor de impresión

Total de impresiones	= 8010
Total de impresiones equivalentes (A4/Carta)	= 8115.9
Hojas a ambas caras	= 2912
Impresiones Economode	= 0
Eventos de atasco	= 60
Eventos de págs. mal aliment.	= 2

ABS -> Auditoria medica

HP LaserJet 400 M401dne

Página de uso

31103126

#121

Impresiones

Motor de impresión

Total de impresiones	= 14796
Total de impresiones equivalentes (A4/Carta)	= 15403.2
Hojas a ambas caras	= 4291
Impresiones Economode	= 0
Eventos de atasco	= 8
Eventos de págs. mal aliment.	= 14

ABI -> Ventana Única

HP LaserJet 400 MFP M425dn

Página de uso

31/03/26

#129

Impresiones

Copia

Copiar págs. sup. plana escan.	= 500
Copiar imágenes ADF escaneadas	= 857
Páginas monocromo impresas desde copia	= 1600

Escanear

Imágenes ADF escaneadas a host	= 0
Imágenes sup. plana escan. a host	= 0
Imágenes escaneadas a correo e.	= 0
Imágenes escan. a Carpeta de red	= 0

Fax

Imágenes fax escaneadas ADF	= 0
Imág. s. plana escan. a fax	= 0
Impresiones de fax	= 0
Imágenes enviadas desde PC	= 0
Imágenes recibidas a PC	= 0

Unidad flash USB

Inserciones de unidad flash USB	= 0
Imágenes escan. en unidad flash USB	= 0
Impresiones fotográficas monocromáticas	= 0

Motor de impresión

Total de impresiones	= 5114
Total de impresiones equivalentes (A4/Carta)	= 5341.6
Hojas a ambas caras	= 291
Impresiones Economode	= 0
Eventos de atasco	= 35
Eventos de págs. mal aliment.	= 579

Motor del escáner

Imágenes ADF escaneadas	= 909
Imágenes sup. plana escaneadas	= 579
Eventos de atasco en escáner	= 13

AB2 → Cartera

HP LaserJet 400 M401dne

Página de uso

31103126

#120

Impresiones

Motor de impresión

Total de impresiones	= 3219
Total de impresiones equivalentes (A4/Carta)	= 3254.9
Hojas a ambas caras	= 16
Impresiones Economode	= 0
Eventos de atasco	= 13
Eventos de págs. mal aliment.	= 9

ABI → Contratos EAPB

HP LaserJet 400 M401dne

Página de uso

3/103/26

Impresiones

Motor de impresión

Total de impresiones	= 18216
Total de impresiones equivalentes (A4/Carta)	= 21021.7
Hojas a ambas caras	= 177
Impresiones Economode	= 0
Eventos de atasco	= 27
Eventos de págs. mal aliment.	= 43

#29

Información de dispositivo

2862126

Número de serie del producto: MXDCL9S1KN
 Nombre del producto: HP Color LaserJet MFP E67550
 Alias: HP Color LaserJet MFP E67550

#123

Impresiones

Imprimir				
Tamaño del papel	Unidades	Monocromo	Color	Total
Carta (8.5x11)	1.0	53.944	77.335	131.279
Legal (8.5x14)	1.3	291	1.529	1.820
Ejecutivo (7.25x10.5)	0.8	0	6	6
Declaración (5.5x8.5)	0.5	1	0	1
Oficio (8.5x13)	1.2	862	11.347	12.209
3 x 5	0.2	0	2	2
A4 (210 x 297 mm)	1.0	261	1.283	1.544
A5 (148x210 mm)	0.5	4	0	4
Oficio (216x340 mm)	1.2	14	242	256
16K (195x270 mm)	0.8	0	14	14
16K (184x260 mm)	0.8	2	0	2
Sobre nº 9	0.4	0	1	1
Personalizado	1.0	53	166	219

Copiar				
Tamaño del papel	Unidades	Monocromo	Color	Total
Carta (8.5x11)	1.0	16.792	5.827	22.619
Legal (8.5x14)	1.3	391	208	599
Ejecutivo (7.25x10.5)	0.8	2	0	2
Oficio (8.5x13)	1.2	219	107	326

Impresiones equivalentes (Carta/A4)

	Monocromo	Color	Total
Imprimir	55.691.6	94.695.3	150.386.9
Copiar	17.564.7	6.225.8	23.790.5
Fax	0.0	0.0	0.0
Total general	73.256.3	100.921.1	174.177.4

Recuento de escaneados por tamaño

Tamaño del papel	Total
Carta (8.5x11)	37.232
Legal (8.5x14)	4.938
Ejecutivo (7.25x10.5)	2
Declaración (5.5x8.5)	0
Oficio (8.5x13)	258
A4 (210 x 297 mm)	0
A5 (148x210 mm)	0
RA4 (215x305 mm)	0
B5 (182x257 mm)	0
16K (195x270 mm)	0
Tarjeta postal JIS (100 x 148 mm)	0
Tarjeta postal doble (148x200mm)	0
Oficio (216x340 mm)	0
4 x 6	0
5 x 7	0
5 x 8	0
10 x 15 cm	0
A6 (105x148 mm)	0
B6 (128x182 mm)	0
16K (184x260 mm)	0
16 K (197x273 mm)	0
Personalizado	0

Recuento de escaneados por destino

	Total
Copiar	16.740
Enviar	25.690
Fax	0
Total general	42.430

ABI - Jundica

HP LaserJet Pro M501dn

Página de uso

#128

Impresiones

Motor de impresión

Total de impresiones	= 133171
Total de impresiones equivalentes (A4/Carta)	= 145191.2
Hojas a ambas caras	= 30522
Impresiones Economode	= 0
Eventos de atasco	= 591
Eventos de págs. mal aliment.	= 40

31103126

#127

Información de dispositivo

Número de serie del producto: MXFCGBK1NY
 Nombre del producto: HP LaserJet 500 MFP M525
 Nombre del dispositivo: HP LaserJet 500 MFP M525

Impresiones

Imprimir		
Tamaño del papel	Unidades	Total
Carta (8,5x11)	1.0	192,714
Legal (8,5x14)	1.3	5,426
Ejecutivo (7,25x10,5)	0.8	401
Oficio (8,5x13)	1.2	3,527
4 x 6	0.3	2
A4 (210 x 297 mm)	1.0	15,766
A5 (148x210 mm)	0.5	1
16 K (197x273 mm)	0.9	2
Oficio (216x340 mm)	1.2	15
Personalizado	1.0	4,927

Copiar		
Tamaño del papel	Unidades	Total
Carta (8,5x11)	1.0	33,835
Legal (8,5x14)	1.3	1,065
Oficio (8,5x13)	1.2	222

Impresiones equivalentes (Carta/A4)

	Total
Imprimir	225,034.9
Copiar	35,485.9
Fax	0.0

} 260.519

Recuento de escaneados por tamaño

Tamaño del papel	Total
Carta (8,5x11)	89,701
Legal (8,5x14)	4,174
Ejecutivo (7,25x10,5)	0
Declaración (5,5x8,5)	0
Oficio (8,5x13)	96
A4 (210 x 297 mm)	0
A5 (148x210 mm)	0
B5 (182x257 mm)	0
16K (195x270 mm)	0
Tarjeta postal doble (148x200mm)	0
Oficio (216x340 mm)	0

Recuento de escaneados por destino

	Total
Copiar	31,486
Enviar	62,485
Fax	0
Total general	93,971

ABS → Control interno y gestión

HP LaserJet 400 M401dne

Página de uso

31103126

Impresiones

#122

Motor de impresión

Total de impresiones	= 7415
Total de impresiones equivalentes (A4/Carta)	= 7482.2
Hojas a ambas caras	= 82
Impresiones Economode	= 0
Eventos de atasco	= 14
Eventos de págs. mal aliment.	= 6

ABI → Call center

HP LaserJet 400 M401dne

Página de uso

31103/26

#590

Impresiones

Motor de impresión

Total de impresiones	= 3045
Total de impresiones equivalentes (A4/Carta)	= 3068.3
Hojas a ambas caras	= 1
Impresiones Economode	= 0
Eventos de atasco	= 61
Eventos de págs. mal aliment.	= 4

HP Color LaserJet M255dw

Página de uso

31103/26

Impresiones

#842

Unidad flash USB

Inserciones de unidad flash USB	= 0
Impresiones fotográficas en color	= 0
Impresiones fotográficas monocromáticas	= 0

Motor de impresión

Total de impresiones	= 2318
Impresiones monocromáticas	= 286
Impresiones en color	= 2032
Total de impresiones equivalentes (A4/Carta)	= 2604.2
Impresiones equivalentes en monocromo (A4/Carta)	= 327.7
Impresiones equivalentes en color (A4/Carta)	= 2276.5
Hojas a ambas caras	= 144
Eventos de atasco	= 4
Eventos de págs. mal aliment.	= 31

ABI -> Subdirección administrativa -> back-up

HP Color LaserJet M255dw

Página de uso

31103/26

#124

Impresiones

Unidad flash USB

Inserciones de unidad flash USB	= 0
Impresiones fotográficas en color	= 0
Impresiones fotográficas monocromáticas	= 0

Motor de impresión

Total de impresiones	= 94
Impresiones monocromáticas	= 22
Impresiones en color	= 72
Total de impresiones equivalentes (A4/Carta)	= 94.0
Impresiones equivalentes en monocromo (A4/Carta)	= 22.0
Impresiones equivalentes en color (A4/Carta)	= 72.0
Hojas a ambas caras	= 18
Eventos de atasco	= 0
Eventos de págs. mal aliment.	= 0

ABI -> Equipos básicos en salud

HP LaserJet 400 M401dne

Página de uso

Impresiones

771

Motor de impresión

Total de impresiones	= 1768
Total de impresiones equivalentes (A4/Carta)	= 2047.8
Hojas a ambas caras	= 0
Impresiones Economode	= 0
Eventos de atasco	= 6
Eventos de págs. mal aliment.	= 6

ABI => Equipos basicos en salud

Contador Inicial #171

HP LaserJet 400 M401dne

Página de uso



Impresiones

Motor de impresión

Total de impresiones	= 0
Total de impresiones equivalentes (A4/Carta)	= 0.0
Hojas a ambas caras	= 0
Impresiones Economode	= 0
Eventos de atasco	= 0
Eventos de págs. mal aliment.	= 0

Consultorio 1

HP LaserJet 400 M401dne

Página de uso

30104126

#34

Impresiones

Motor de impresión

Total de impresiones	= 51369
Total de impresiones equivalentes (A4/Carta)	= 53349.9
Hojas a ambas caras	= 127
Impresiones Economode	= 0
Eventos de atasco	= 91
Eventos de págs. mal aliment.	= 395

Ces => consultorio 2

HP LaserJet 400 M401dne

Página de uso

Serie #193

Impresiones

Motor de impresión

Total de impresiones	= 1969
Total de impresiones equivalentes (A4/Carta)	= 1969.0
Hojas a ambas caras	= 4
Impresiones Economode	= 0
Eventos de atasco	= 6
Eventos de págs. mal aliment.	= 0

HP LaserJet 400 M401dne

ENTVA

Página de uso

Impresiones

#46

Motor de impresión

Total de impresiones	= 0
Total de impresiones equivalentes (A4/Carta)	= 0.0
Hojas a ambas caras	= 0
Impresiones Economode	= 0
Eventos de atasco	= 0
Eventos de págs. mal aliment.	= 0

Ces Consultorio 2

HP LaserJet 400 M401dne

Página de uso

3/10/12.6

#46

Impresiones

Motor de impresión

Total de impresiones	= 3035
Total de impresiones equivalentes (A4/Carta)	= 3035.0
Hojas a ambas caras	= 0
Impresiones Economode	= 0
Eventos de atasco	= 2
Eventos de págs. mal aliment.	= 6

Ces => consultorio 3

HP LaserJet 400 M401dne

ENTVA

Página de uso

#177

Impresiones

Motor de impresión

Total de impresiones	= 0
Total de impresiones equivalentes (A4/Carta)	= 0.0
Hojas a ambas caras	= 0
Impresiones Economode	= 0
Eventos de atasco	= 0
Eventos de págs. mal aliment.	= 0

Ces → Consultorio 3

HP LaserJet 400 M401dne

Página de uso

30/04/26

Impresiones

7177

Motor de impresión

Total de impresiones	= 866
Total de impresiones equivalentes (A4/Carta)	= 866.0
Hojas a ambas caras	= 0
Impresiones Economode	= 0
Eventos de atasco	= 1
Eventos de págs. mal aliment.	= 0

Ces -> Consultorio 4

HP LaserJet 400 M401dne

Página de uso

30104126

Impresiones

#37

Motor de impresión

Total de impresiones	= 59345
Total de impresiones equivalentes (A4/Carta)	= 59345.1
Hojas a ambas caras	= 1493
Impresiones Economode	= 0
Eventos de atasco	= 59
Eventos de págs. mal aliment.	= 178

Modelo : SL-M4020ND
Numero serie equipo : ZD7YBJEHC0008AP
Nombr host : SEC8425190043B0

31/04/16

Uso total	Impr.	Informe	Total
Mono Simple	88506	146	88652
Duplex	1300	5	1305
Impres. totales	89806	151	89957

#38

HP LaserJet 400 M401dne

Página de uso

30/04/26

#39

Impresiones

Motor de impresión

Total de impresiones	= 24766
Total de impresiones equivalentes (A4/Carta)	= 24865.7
Hojas a ambas caras	= 1309
Impresiones Economode	= 0
Eventos de atasco	= 19
Eventos de págs. mal aliment.	= 49

Cesri Consultoría 7

HP LaserJet 400 M401dne

Página de uso

30104126

#A0

Impresiones

Motor de impresión

Total de impresiones	= 50929
Total de impresiones equivalentes (A4/Carta)	= 50929.0
Hojas a ambas caras	= 66
Impresiones Economode	= 0
Eventos de atasco	= 603
Eventos de págs. mal aliment.	= 81

Ces -> Consulfono 8

HP LaserJet 400 M401dne

Página de uso

30/04/26

#173

Impresiones

Motor de impresión

Total de impresiones	= 8795
Total de impresiones equivalentes (A4/Carta)	= 8795.0
Hojas a ambas caras	= 3
Impresiones Economode	= 0
Eventos de atasco	= 0
Eventos de págs. mal aliment.	= 20

Ces -> Consultorio 9

HP LaserJet 400 M401dne

Página de uso

30104126

#90

Impresiones

Motor de impresión

Total de impresiones	= 10553
Total de impresiones equivalentes (A4/Carta)	= 10553.0
Hojas a ambas caras	= 48
Impresiones económicas	= 0
Eventos de atasco	= 12
Eventos de págs. mal aliment.	= 14

HP LaserJet 400 M401dne

Página de uso

30/04/26

Impresiones

#108

Motor de impresión

Total de impresiones	= 11140
Total de impresiones equivalentes (A4/Carta)	= 11140.0
Hojas a ambas caras	= 146
Impresiones Economode	= 0
Eventos de atasco	= 1
Eventos de págs. mal aliment.	= 53

HP LaserJet 400 M401dne

Página de uso

30/04/26

#49

Impresiones

Motor de impresión

Total de impresiones	= 8537
Total de impresiones equivalentes (A4/Carta)	= 8684.2
Hojas a ambas caras	= 151
Impresiones Economode	= 0
Eventos de atasco	= 4
Eventos de págs. mal aliment.	= 5

Modelo : SL-M4020ND
Numero serie equipo : ZD7YBJEJ2000NJH
Nombr host : SEC8425190702C1

30/09/26

Uso total	Impr.	Informe	Total
Mono Simple	88779	138	88917
Duplex	4891	2	4893
Impres. totales	93670	140	93810

#45

HP LaserJet 400 M401dne

Página de uso

30/04/26

#101

Impresiones

Motor de impresión

Total de impresiones	= 11891
Total de impresiones equivalentes (A4/Carta)	= 11738.0
Hojas a ambas caras	= 357
Impresiones Economode	= 0
Eventos de atasco	= 2
Eventos de págs. mal aliment.	= 19

Modelo : SL-M4020ND
Numero serie equipo : ZD7YB8GK3F00FHZ
Nombr host : INVENTBOGMQA

30/04/26

Usos total	Impr.	Informe	Total
Mono Simple	140827	169	140996
Duplex	2410	9	2419
Impres. totales	143237	178	143415

#47

Modelo : SL-M4020ND
Numero serie equipo : ZD7YB8GJ1A010BF
Nombr host : SEC842519030949

30/0A/26

Uso total	Impr.	Informe	Total
Mono Simple	56265	155	56420
Duplex	12728	1	12729
Impres. totales	68993	156	69149

#69

Modelo : SL-M4020ND
Numero serie equipo : ZD7YBJFJ30001NR
Nombr host : SEC84251907FB5A

30104126

Uso total	Impr.	Informe	Total
Mono Simple	27563	68	27631
Duplex	23939	6	23945
Impres. totales	51502	74	51576

#62

Es → Salvo

HP LaserJet 400 M401dne

Página de uso

30/04/26

#59

Impresiones

Motor de impresión

Total de impresiones	= 39573
Total de impresiones equivalentes (A4/Carta)	= 39569.2
Hojas a ambas caras	= 5941
Impresiones Economode	= 0
Eventos de atasco	= 30
Eventos de págs. mal aliment.	= 41

CES con Sultorio 17

HP LaserJet 400 M401dne

ENTVA

Página de uso

SANGIL

#706

Impresiones

Motor de impresión

Total de impresiones	= 0
Total de impresiones equivalentes (A4/Carta)	= 0.0
Hojas a ambas caras	= 0
Impresiones Economode	= 0
Eventos de atasco	= 0
Eventos de págs. mal aliment.	= 0

Ces -> Consultorio 17

HP LaserJet 400 M401dne

Página de uso

3010A126

#106

Impresiones

Motor de impresión

Total de impresiones	= 226
Total de impresiones equivalentes (A4/Carta)	= 226.0
Hojas a ambas caras	= 47
Impresiones Economode	= 0
Eventos de atasco	= 3
Eventos de págs. mal aliment.	= 0

Ces → Consultorio 18

HP LaserJet 400 M401dne

Página de uso

30/04/26

#141

Impresiones

Motor de impresión

Total de impresiones	= 5355
Total de impresiones equivalentes (A4/Carta)	= 5355.3
Hojas a ambas caras	= 890
Impresiones Economode	= 0
Eventos de atasco	= 6
Eventos de págs. mal aliment.	= 15

Modelo : SL-M4020ND
Numero serie equipo : ZD7YB8GHCA0318Y
Nombr host : BOGCLCOCLRSRCD

sale

#195

Uso total	Impr.	Informe	Total
Mono Simple	467441	365	467806
Duplex	61289	23	61312
Impres. totales	528730	388	529118

(es => consultorio 1q

HP LaserJet 400 M401dne

Entrega

Página de uso

Sangil

± 0043

Impresiones

Motor de impresión

Total de impresiones	= 0
Total de impresiones equivalentes (A4/Carta)	= 0.0
Hojas a ambas caras	= 0
Impresiones Economode	= 0
Eventos de atasco	= 0
Eventos de págs. mal aliment.	= 0

Ces -> Consultorio 19

HP LaserJet 400 M401dne

Página de uso

30104126

#43

Impresiones

Motor de impresión

Total de impresiones	= 2333
Total de impresiones equivalentes (A4/Carta)	= 2332.4
Hojas a ambas caras	= 23
Impresiones Economode	= 0
Eventos de atasco	= 2
Eventos de págs. mal aliment.	= 1

Modelo : SL-M4020ND
Numero serie equipo : ZD7YB8GJ3A00RFX
Nombr host : SEC8425190A7471

30/04/16

Uso total	Impr.	Informe	Total
Mono Simple	305585	268	305853
Duplex	6481	0	6481
Impres. totales	312066	268	312334

#54

Ces -> Consulta externa => consultorio 21

HP LaserJet 400 M401dne

Página de uso

30/04/26

#55

Impresiones

Motor de impresión

Total de impresiones	= 13731
Total de impresiones equivalentes (A4/Carta)	= 13739.4
Hojas a ambas caras	= 65
Impresiones Economode	= 0
Eventos de atasco	= 59
Eventos de págs. mal aliment.	= 141

HP LaserJet 400 M401dne

Página de uso

30104126

#53

Impresiones

Motor de impresión

Total de impresiones	= 51759
Total de impresiones equivalentes (A4/Carta)	= 52078.4
Hojas a ambas caras	= 1052
Impresiones Economode	= 0
Eventos de atasco	= 65
Eventos de págs. mal aliment.	= 142

Modelo : SL-M4020ND
Numero serie equipo : ZD7YB8GJ1A012PB
Nombr host : SEC842519030991

30/04/26

Uso total	Impr.	Informe	Total	# 756
Mono Simple	117967	49	118016	
Duplex	2898	0	2898	
Impres. totales	120865	49	120914	

Des → Consultorio

25

contador Inicial

HP LaserJet 400 M401dne

Página de uso

Impresiones

#36

Motor de impresión

Total de impresiones	= 19475
Total de impresiones equivalentes (A4/Carta)	= 19475.6
Hojas a ambas caras	= 1
Impresiones Economode	= 0
Eventos de atasco	= 9
Eventos de págs. mal aliment.	= 22

HP LaserJet 400 M401dne

Página de uso

30/04/26

#36

Impresiones

Motor de impresión

Total de impresiones	= 20852
Total de impresiones equivalentes (A4/Carta)	= 20852.6
Hojas a ambas caras	= 1
Impresiones Economode	= 0
Eventos de atasco	= 9
Eventos de págs. mal aliment.	= 26

Ce1 -> Pyp

HP LaserJet 400 MFP M425dn

Página de uso

30104126

#61

Impresiones

Copia

Copiar págs. sup. plana escan.	= 630
Copiar imágenes ADF escaneadas	= 268
Páginas monocromo impresas desde copia	= 1377

Escanear

Imágenes ADF escaneadas a host	= 3185
Imágenes sup. plana escan. a host	= 425
Imágenes escaneadas a correo e.	= 0
Imágenes escan. a Carpeta de red	= 0

Fax

Imágenes fax escaneadas ADF	= 0
Imág. s. plana escan. a fax	= 0
Impresiones de fax	= 0
Imágenes enviadas desde PC	= 0
Imágenes recibidas a PC	= 0

Unidad flash USB

Inserciones de unidad flash USB	= 10
Imágenes escan. en unidad flash USB	= 175
Impresiones fotográficas monocromáticas	= 0

Motor de impresión

Total de impresiones	= 9513
Total de impresiones equivalentes (A4/Carta)	= 9583.9
Hojas a ambas caras	= 2067
Impresiones Economode	= 0
Eventos de atasco	= 9
Eventos de págs. mal aliment.	= 24

Motor del escáner

Imágenes ADF escaneadas	= 3662
Imágenes sup. plana escaneadas	= 1055
Eventos de atasco en escáner	= 57

Ces → P, P

HP LaserJet 400 M401dne

Página de uso

30/04/26

#20

Impresiones

Motor de impresión

Total de impresiones	= 10773
Total de impresiones equivalentes (A4/Carta)	= 10763.7
Hojas a ambas caras	= 558
Impresiones Economode	= 0
Eventos de atasco	= 28
Eventos de págs. mal aliment.	= 22

Modelo : SL-M4020ND
Numero serie equipo : ZD7YB8GH9F00EBW
Nombr host : DECORAMDEEN

30/04/26

Uso total	Impr.	Informe	Total
Mono Simple	130038	289	130327
Duplex	19050	23	19073
Impres. totales	149088	312	149400

#63

Contador uso *Ces Odontología*

Modelo : SL-M4020ND
Numero serie equipo : ZD7YB8GK7A004BW
Nombr host : SEC30CDA7FAD227

30/04/26

Uso total	Impr.	Informe	Total
Mono Simple	135582	243	135825
Duplex	7869	5	7874
Impres. totales	143451	248	143699

#18

Contador uso Ces -> Enfermería

Modelo : SL-M4020ND
Numero serie equipo : ZD7YBJEHC0008ND
Nombr host : SEC84251900437F

304126

Uso total	Impr.	Informe	Total
Mono Simple	184827	124	184951
Duplex	3844	6	3850
Impres. totales	188671	130	188801

#12

Contador uso Ces) laboratorio 1

Modelo : SL-M4020ND
Numero serie equipo : ZD7YBJEHC0003WE
Nombr host : SEC842519004453

30/04/26

Uso total	Impr.	Informe	Total
Mono Simple	86853	176	87029
Duplex	2360	1	2364
Impres. totales	89213	180	89393

#48

Ces → laborario 2

HP LaserJet 400 M401dne

Página de uso

30104126

#49

Impresiones

Motor de impresión

Total de impresiones	= 12913
Total de impresiones equivalentes (A4/Carta)	= 12916.6
Hojas a ambas caras	= 212
Impresiones Economode	= 0
Eventos de atasco	= 3
Eventos de págs. mal aliment.	= 10

Ces → Vacunación

HP LaserJet 400 M401dne

Página de uso

3010A126

Impresiones

Motor de impresión

Total de impresiones	= 36390
Total de impresiones equivalentes (A4/Carta)	= 37290.9
Hojas a ambas caras	= 317
Impresiones Economode	= 0
Eventos de atasco	= 60
Eventos de págs. mal aliment.	= 49

#68

Cej → SIAU

HP LaserJet 400 MFP M425dn

Página de uso

30/04/16

#56

Impresiones

Copia

Copiar págs. sup. plana escan.	= 204
Copiar imágenes ADF escaneadas	= 1
Páginas monocromo impresas desde copia	= 246

Escanear

Imágenes ADF escaneadas a host	= 1871
Imágenes sup. plana escan. a host	= 73
Imágenes escaneadas a correo e.	= 0
Imágenes escan. a Carpeta de red	= 0

Fax

Imágenes fax escaneadas ADF	= 0
Imág. s. plana escan. a fax	= 0
Impresiones de fax	= 0
Imágenes enviadas desde PC	= 0
Imágenes recibidas a PC	= 0

Unidad flash USB

Inserciones de unidad flash USB	= 0
Imágenes escan. en unidad flash USB	= 0
Impresiones fotográficas monocromáticas	= 0

Motor de impresión

Total de impresiones	= 9976
Total de impresiones equivalentes (A4/Carta)	= 9989.5
Hojas a ambas caras	= 531
Impresiones Economode	= 0
Eventos de atasco	= 0
Eventos de págs. mal aliment.	= 74

Motor del escáner

Imágenes ADF escaneadas	= 1872
Imágenes sup. plana escaneadas	= 277
Eventos de atasco en escáner	= 9

Contador uso Ces → Autorizaciones

Modelo : SL-M4020ND
Numero serie equipo : ZD7YBJFJ30003RX
Nombr host : SEC84251907FABC

30/01/26

Uso total	Impr.	Informe	Total
Mono Simple	132389	138	132527
Duplex	13486	0	13486
Impres. totales	145875	138	146013

#95

sale

51

Modelo : SL-M4020ND
Numero serie equipo : ZD7YBJEHC00017D
Nombr host : SEC8425190043CC

Uso total	Impr.	Informe	Total
Mono Simple	246486	175	246663
Duplex	5317	0	5317
Impres. totales	251805	175	251980

251805
175
251980

Contador uso H. Sangil - Consultorio 2

Modelo : SL-M4020ND
Numero serie equipo : ZD7YB8GJ1A00SKM
Nombr host : SEC8425190309E0

3010416

Usos	Impr.	Informe	Total
Usos total			
Mono Simple	131307	129	131436
Duplex	4449	0	4449
Impres. totales	135756	129	135885

#E39

Contador uso H. Sangit -> Consultorio 4

Modelo : SL-M4020ND
Numero serie equipo : ZD7YBJFJ300025V
Nombr host : SEC84251907FAF5

30/04/26

Uso total	Impr.	Informe	Total
Mono Simple	57590	96	57686
Duplex	8496	2	8498
Impres. totales	66086	98	66184

#983

Contador uso H. Sangil -> Consultorio 3

Modelo : SL-M4020ND
Numero serie equipo : ZD7YBJEHC0006ZW
Nombr host : SEC8425190043B1

30/04/26

Uso total	Impr.	Informe	Total
Mono Simple	212222	363	212585
Duplex	14345	9	14354
Impres. totales	226567	372	226939

#628

Contador uso *A. Sangil -> Consistorio 1*

Modelo : SL-M4020ND
Numero serie equipo : ZD7YB8GJ1A00XBY
Nombr host : SEC842519031E9F

30/04/26

Uso total	Impr.	Informe	Total	<i>#142</i>
Mono Simple	111894	103	111997	
Duplex	9785	2	9787	
Impres. totales	121679	105	121784	

H. Sangil -> Trabajo Social

HP LaserJet 400 M401dne

Página de uso

30KA126

#88

Impresiones

Motor de impresión

Total de impresiones	= 975
Total de impresiones equivalentes (A4/Carta)	= 975.6
Hojas a ambas caras	= 0
Impresiones Economode	= 0
Eventos de atasco	= 55
Eventos de págs. mal aliment.	= 0

H. Sangil → Referencia y Contrarreferencia

HP LaserJet 400 MFP M425dn

Página de uso

30/04/26

#178

Impresiones

Copia

Copiar págs. sup. plana escan.	= 224
Copiar imágenes ADF escaneadas	= 127
Páginas monocromo impresas desde copia	= 344

Escanear

Imágenes ADF escaneadas a host	= 58
Imágenes sup. plana escan. a host	= 227
Imágenes escaneadas a correo e.	= 0
Imágenes escan. a Carpeta de red	= 0

Fax

Imágenes fax escaneadas ADF	= 0
Imág. s. plana escan. a fax	= 0
Impresiones de fax	= 0
Imágenes enviadas desde PC	= 0
Imágenes recibidas a PC	= 0

Unidad flash USB

Inserciones de unidad flash USB	= 0
Imágenes escan. en unidad flash USB	= 0
Impresiones fotográficas monocromáticas	= 0

Motor de impresión

Total de impresiones	= 4941
Total de impresiones equivalentes (A4/Carta)	= 4941.3
Hojas a ambas caras	= 1130
Impresiones Economode	= 0
Eventos de atasco	= 1
Eventos de págs. mal aliment.	= 7

Motor del escáner

Imágenes ADF escaneadas	= 184
Imágenes sup. plana escaneadas	= 451
Eventos de atasco en escáner	= 4

Contador uso H. Sangil -> Quirofano

Modelo : SL-M4020ND
Numero serie equipo : ZD7YB8GJ1A00WVM
Nombr host : SEC842519031E6B

30/04/26

Uso total	Impr.	Informe	Total
Mono Simple	91731	143	91874
Duplex	13367	4	13371
Impres. totales	105098	147	105245

#822

Contador uso H. Sangil → Citas cirugía

Modelo : SL-M4020ND
Numero serie equipo : ZD7YB8GH9F00Q5A
Nombr host : DESPACCLOPL

30/04/20

Uso total	Impr.	Informe	Total
Mono Simple	359241	209	359450
Duplex	39000	14	39014
Impres. totales	398241	223	398464

#988

Contador uso H. Sangil -> Medico-quirurgicas

Modelo : SL-M4020ND
Numero serie equipo : ZD7YBJFJ30003JA
Nombr host : SEC84251907FADD

30104126

Uso total	Impr.	Informe	Total
Mono Simple	123573	168	123741
Duplex	5967	4	5971
Impres. totales	129540	172	129712

#724

Contador uso U. Sangil -> Subdirección científica

Fecha/Hora : ABR-28-2026 10:15PM MAR
 Modelo : HP Laser MFP 432fdn
 Numero serie equipo : CNB1N3J138
 Product Number : 7UQ76A
 Nombr host : HP62DBED

30/04/26

Uso total	Impr.	Cop.	Impr fax	Informe	Total
Mono Simple	29564	1620	0	25	31209
Duplex	4145	0	0	0	4145
Impres. totales	33709	1620	0	25	35354

#1005

Uso env fax(PSTN) paginas

Fax incr enviado 0

Enviar uso paginas

Env. a email 0
 Enviar SMB 0
 Enviar FTP 0
 Enviar USB 0
 Enviar PC 0
 Enviar a otros 0
 Total 0

Contador uso

H. Sangil -> enfermeria ginecologia

Pagina 1

Modelo : SL-M4020ND
Numero serie equipo : ZD7YB8GH9F00NAF
Nombr host : BACOCIBOCTL

30/09/26

Uso total	Impr.	Informe	Total
Mono Simple	116177	420	116597
Duplex	14266	4	14270
Impres. totales	130443	424	130867

#19

Contador uso H-Sangil -> Ginecología

Modelo : SL-M4020ND
Numero serie equipo : ZD7YBJEHB000C6N
Nombr host : SEC30CDA7FD57FA

30/04/20

Uso total	Impr.	Informe	Total
Mono Simple	51156	172	51328
Duplex	14766	0	14766
Impres. totales	65922	172	66094

#753

Contador uso

H. Sangil -> Adolfo Joven

Modelo : SL-M4020ND
Numero serie equipo : ZD7YBJEHC00001Z
Nombr host : SEC8425190043E0

3064126

Uso total	Impr.	Informe	Total
Mono Simple	157885	339	158224
Duplex	45865	91	45956
Impres. totales	203750	430	204180

#651

Contador uso H. Sangil → Enfermería adulta joven

Modelo : SL-M4020ND
Numero serie equipo : ZD7YBJFJ30005BH
Nombr host : SEC84251907FB12

3009126

Uso total	Impr.	Informe	Total
Mono Simple	161403	152	161555
Duplex	19878	4	19882
Impres. totales	172281	156	172437

#723

Contador uso H. Sangl → Enfermería pediátrica

Modelo : SL-M4020ND
Numero serie equipo : ZD7YBJFHC0000AK
Nombr host : SEC8425190066EF

30/09/26

Uso total	Impr.	Informe	Total
Mono Simple	191556	205	191761
Duplex	12605	5	12610
Impres. totales	204161	210	204371

#737

Contador uso H. Sangre -> Laboratorio

Modelo : SL-M4020ND
Numero serie equipo : ZD7YB8GK7A003ZK
Nombr host : SEC8425196357FD

30/01/26

Uso total	Impr.	Informe	Total
Mono Simple	207264	314	207578
Duplex	54835	18	54853
Impres. totales	262099	332	262431

#752

Extra

SANGIL
#015

Modelo : SL-M4020ND
Numero serie equipo : ZD7YB8GJ3A00S8J
Nombr host : SEC8425190A7496

Uso total	Impr.	Informe	Total
Mono Simple	21592	104	21696
Duplex	13075	0	13075
Impres. totales	34667	104	34771

Contador uso H. Sangil -> laboratorio #2

Modelo : SL-M4020ND
Numero serie equipo : ZD7YB8GJ3A00S8J
Nombr host : SEC8425190A7496

30/04/20

Uso total	Impr.	Informe	Total
Mono Simple	24438	106	24544
Duplex	13081	0	13081
Impres. totales	37519	106	37625

#15

Contador uso

H. Sangil -> Enfermeria Urgencias

Pagina 1

Modelo : SL-M4020ND
Numero serie equipo : ZD7YB8GHCA0307K
Nombr host : SEC842519016C75

30104126

Uso total	Impr.	Informe	Total
Mono Simple	152840	239	153079
Duplex	190335	2	190337
Impres. totales	343175	241	343416

#987

Contador uso H. Sangil -> Enfermería urgencias

Modelo : SL-M4020ND
Numero serie equipo : ZD7YBJEHB00GC3C
Nombr host : SEC30CDA7FD57FD

30104126

Uso total	Impr.	Informe	Total
Mono Simple	156304	185	156489
Duplex	33919	12	33931
Impres. totales	190223	197	190420

A729

Contador uso H. Sangil -> UCI pediatría

Modelo : SL-M4020ND
Numero serie equipo : ZD7YBJFJ300014D
Nombr host : SEC84251907FB3F

30104120

Uso total	Impr.	Informe	Total
Mono Simple	78545	142	78687
Duplex	9782	0	9782
Impres. totales	88327	142	88469

A825

Contador uso H. Sangj.1 -> Farmacia

Modelo : SL-M4020ND
Numero serie equipo : ZD7YB8GH9F00E8Y
Nombr host : BACOCIBAQ3

30/04/26

Uso total	Impr.	Informe	Total
Mono Simple	177018	229	177247
Duplex	28783	21	28804
Impres. totales	205801	250	206051

#852

H: Sangl → Endoscopia

HP Color LaserJet M254dw

Página de uso

30104126

#A098

Impresiones

Unidad flash USB

Inserciones de unidad flash USB	= 0
Impresiones fotográficas en color	= 0
Impresiones fotográficas monocromáticas	= 0

Motor de impresión

Total de impresiones	= 4936
Impresiones monocromáticas	= 87
Impresiones en color	= 4849
Total de impresiones equivalentes (A4/Carta)	= 4936.0
Impresiones equivalentes en monocromo (A4/Carta)	= 87.0
Impresiones equivalentes en color (A4/Carta)	= 4849.0
Hojas a ambas caras	= 66
Eventos de atasco	= 8
Eventos de págs. mal aliment.	= 6

H. Sangil -> Endoscopias

HP Color LaserJet M255dw

Página de uso

30/04/26

#124

Impresiones

Unidad flash USB

Inserciones de unidad flash USB	= 0
Impresiones fotográficas en color	= 0
Impresiones fotográficas monocromáticas	= 0

Motor de impresión

Total de impresiones	= 1682
Impresiones monocromáticas	= 123
Impresiones en color	= 1559
Total de impresiones equivalentes (A4/Carta)	= 1682.0
Impresiones equivalentes en monocromo (A4/Carta)	= 123.0
Impresiones equivalentes en color (A4/Carta)	= 1559.0
Hojas a ambas caras	= 23
Eventos de atasco	= 2
Eventos de págs. mal aliment.	= 0

Contador uso H. Sangi.1 -> UCI adultos

Modelo : SL-M4020ND
Numero serie equipo : ZD7YB9GK3FG0DPT
Nombr host : SEC842519344327

30104126

Uso total	Impr.	Informe	Total
Non Simple	136271	176	136447
Duplex	18602	6	18608
Impres. totales	154873	182	155055

#984

Contador uso U. Sangl -> Inyección

Modelo : SL-M4020ND
Numero serie equipo : ZD7YBJFJ30003QH
Nombr host : SEC84251907FAAD

30/04/26

Uso total	Impr.	Informe	Total
Mono Simple	156929	141	157070
Duplex	18019	0	18019
Impres. totales	174948	141	175089

#93

H-Singul -> Triage

Modelo : SL-M4020MD
Numero serie equipo : ZD7YBJFJ30002MH
Nombr host : SEC84251907FB05

30/04/26

Uso total	Impr.	Informe	Total
Mono Simple	114553	160	114713
Duplex	5301	3	5304
Impres. totales	119854	163	120017

#730

11 - Sang.1 -> Vacunación

HP LaserJet Professional P1606dn

Autotest/configuración del dispositivo

3010412G

Información del producto

Nombre del producto = HP LaserJet Professional P1606dn
Número formateador = Q00J767
Número serie del producto = VNB3L51268
ID del servicio = 21295
Código de fecha firmware = 20120814
Versión del controlador de software = 20100406
Máx. calidad impresión = FastRes 1200
Cartucho negro = CE278A

Información de red

Estado = Conectado
Nombre de host = NPIB8AEB4
Dirección de hardware = 3C:4A:92:B8:AE:B4
Velocidad transf./duplex = 100TX Full
Paquetes totales recib. = 3974709
Paquetes dañados recib. = 0
Paquetes totales transm. = 49422
Dirección IPv4 = 192.168.200.185
Máscara de subred IP = 255.255.255.0
Pasarela predeterm. de IP = 192.168.200.1
Nombre de bienvenida =
HP LaserJet Professional P1606dn
IP configurada por = DHCP
Servidor DHCP/BOOTP = 192.168.200.1
Servidor WINS = 0.0.0.0
Vínculo: dir. IPv6 local =
FE80:0:0:3E4A:92FF:FEB8:AEB4
Direcciones IPv6 stateless =
FD03:A060:3:2000:3E4A:92FF:FEB8:AEB4
Direcciones DHCP IPv6 =

A

Recuentos de páginas

Páginas impresas totales = 14692
Atascos de entrada = 26
Atascos de salida = 0
Atascos en la ruta de papel = 2
Páginas soporte limitado = 310
Trabajos impresos totales = 6461
Tamaño medio de trabajos = 2.27
Cobertura media = 8

Configuraciones de memoria

Memoria total = 32 MBytes
Memoria disponible = 25 MBytes

Lenguajes y opciones instaladas

Cód. fecha firmware PCL = 20120814

Configuración de impresión

Copias = 1
Continuar autom. = Desactivado
Orientación = Vertical
Modo económico = Desactivado
Densidad de impresión = 3
Tiempo de espera de E/S = 120 s
Recuperación de atascos = Desactivado
Conjunto de caracteres = PC-8
Tipo de letra predeterm. = Courier
Tipo de papel = Normal
Alimentación manual = Desactivado
Ancho A4 = No
Modo silencioso = Desactivado
Tiempo antes de ingresar al modo de suspensión = 5 minutos
Tiempo antes del apagado automático = Nunca

Tamaño del papel/bandeja

Tamaño papel predeterm. = Carta

Registro de estado

Código	Página
10.3000	14667
10.3000	14653
10.3000	14649
10.3000	14644
10.3000	14611

H. Sangri → Cat Estadísticas

HP LaserJet 400 M401dne

Página de uso

30104126

Impresiones

#726

Motor de impresión

Total de impresiones	= 28437
Total de impresiones equivalentes (A4/Carta)	= 28437.5
Hojas a ambas caras	= 5344
Impresiones Economode	= 0
Eventos de atasco	= 81
Eventos de págs. mal aliment.	= 78

Contador uso A.Sang:1 -> Calidad

Modelo : SL-M4020ND
Numero serie equipo : ZD7YB8GJ1A00YQT
Nombr host : SEC84251903096B

30/04/26

Uso total	Impr.	Informe	Total
Mono Simple	55786	162	55948
Duplex	5328	7	5335
Impres. totales	61114	169	61283

741

Contador uso H. Sangil → Anestesiología

Modelo : SL-M4020ND
Numero serie equipo : ZD7YB8GH9F00KHL
Nombr host : INVENTBAQNT

3004/28

Uso total	Impr.	Informe	Total
Mono Simple	166981	262	167243
Duplex	16168	33	16201
Impres. totales	183149	295	183444

#E23

Contador uso H. Sangil -> Anestesia cirugía

Modelo : SL-M4020ND
Numero serie equipo : ZD7YBJFJ300050F
Nombr host : SEC84251907FB47

30/04/26

Uso total	Impr.	Informe	Total
Mono Simple	121786	178	121964
Duplex	13187	0	13187
Impres. totales	134973	178	135151

A720

Contador uso *A Sangil -> Otorino*

Modelo : SL-M4020ND
Numero serie equipo : ZD7YBJEJ100029Y
Nombr host : SEC842519039377

30/04/26

Uso total	Impr.	Informe	Total
Mono Simple	109233	127	109360
Duplex	10659	0	10659
Impres. totales	119892	127	120019

A830

H. Sangal -> Psicólogo

HP LaserJet 400 M401dne

Página de uso

30/09/26

#124

Impresiones

Motor de impresión

Total de impresiones	150
Total de impresiones equivalentes (A4/Carta)	150.0
Hojas a ambas caras	0
Impresiones Economode	0
Eventos de atasco	0
Eventos de págs. mal aliment.	0

HP LaserJet 400 MFP M425dn

Página de uso

SAN GIL

#2602

Impresiones

Copia

Copiar págs. sup. plana escan.	= 0
Copiar imágenes ADF escaneadas	= 0
Páginas monocromo impresas desde copia	= 0

Escanear

Imágenes ADF escaneadas a host	= 0
Imágenes sup. plana escan. a host	= 0
Imágenes escaneadas a correo e.	= 0
Imágenes escan. a Carpeta de red	= 0

Fax

Imágenes fax escaneadas ADF	= 0
Imág. s. plana escan. a fax	= 0
Impresiones de fax	= 0
Imágenes enviadas desde PC	= 0
Imágenes recibidas a PC	= 0

Unidad flash USB

Inserciones de unidad flash USB	= 0
Imágenes escan. en unidad flash USB	= 0
Impresiones fotográficas monocromáticas	= 0

Motor de impresión

Total de impresiones	= 0
Total de impresiones equivalentes (A4/Carta)	= 0.0
Hojas a ambas caras	= 0
Impresiones Economode	= 0
Eventos de atasco	= 0
Eventos de págs. mal aliment.	= 0

Motor del escáner

Imágenes ADF escaneadas	= 0
Imágenes sup. plana escaneadas	= 0
Eventos de atasco en escáner	= 0

H-Songil -> Almacén ABI

HP LaserJet 400 MFP M425dn

Página de uso

30/04/26

#262

Impresiones

Copia

Copiar págs. sup. plana escan.	= 0
Copiar imágenes ADF escaneadas	= 0
Páginas monocromo impresas desde copia	= 0

Escanear

Imágenes ADF escaneadas a host	= 0
Imágenes sup. plana escan. a host	= 1
Imágenes escaneadas a correo e.	= 0
Imágenes escan. a Carpeta de red	= 0

Fax

Imágenes fax escaneadas ADF	= 0
Imág. s. plana escan. a fax	= 0
Impresiones de fax	= 0
Imágenes enviadas desde PC	= 0
Imágenes recibidas a PC	= 0

Unidad flash USB

Inserciones de unidad flash USB	= 0
Imágenes escan. en unidad flash USB	= 0
Impresiones fotográficas monocromáticas	= 0

Motor de impresión

Total de impresiones	= 197
Total de impresiones equivalentes (A4/Carta)	= 197.0
Hojas a ambas caras	= 0
Impresiones Economode	= 0
Eventos de atasco	= 3
Eventos de págs. mal aliment.	= 0

Motor del escáner

Imágenes ADF escaneadas	= 0
Imágenes sup. plana escaneadas	= 1
Eventos de atasco en escáner	= 0

ABI → Almacén

HP LaserJet 400 MFP M425dn

Página de uso

30104126

#132

Impresiones

Copia

Copiar págs. sup. plana escan.	= 2776
Copiar imágenes ADF escaneadas	= 5141
Páginas monocromo impresas desde copia	= 7903

Escanear

Imágenes ADF escaneadas a host	= 2716
Imágenes sup. plana escan. a host	= 66
Imágenes escaneadas a correo e.	= 0
Imágenes escan. a Carpeta de red	= 0

Fax

Imágenes fax escaneadas ADF	= 0
Imág. s. plana escan. a fax	= 0
Impresiones de fax	= 0
Imágenes enviadas desde PC	= 0
Imágenes recibidas a PC	= 0

Unidad flash USB

Inserciones de unidad flash USB	= 0
Imágenes escan. en unidad flash USB	= 0
Impresiones fotográficas monocromáticas	= 0

Motor de impresión

Total de impresiones	= 18101
Total de impresiones equivalentes (A4/Carta)	= 18103.1
Hojas a ambas caras	= 34
Impresiones Economode	= 0
Eventos de atasco	= 10
Eventos de págs. mal aliment.	= 31

Motor del escáner

Imágenes ADF escaneadas	= 6897
Imágenes sup. plana escaneadas	= 2517
Eventos de atasco en escáner	= 92

ABI → Almacén

HP LaserJet 400 M401dne

Página de uso

30104126

Impresiones

131

Motor de impresión

Total de impresiones	= 8003
Total de impresiones equivalentes (A4/Carta)	= 8061.2
Hojas a ambas caras	= 96
Impresiones Economode	= 0
Eventos de atasco	= 6
Eventos de págs. mal aliment.	= 9

ABI → Almacén

HP LaserJet 400 MFP M425dn

Página de uso

30K4126

130

Impresiones

Copia

Copiar págs. sup. plana escan.	= 48
Copiar imágenes ADF escaneadas	= 58
Páginas monocromo impresas desde copia	= 108

Escanear

Imágenes ADF escaneadas a host	= 63
Imágenes sup. plana escan. a host	= 5
Imágenes escaneadas a correo e.	= 0
Imágenes escan. a Carpeta de red	= 0

Fax

Imágenes fax escaneadas ADF	= 0
Imág. s. plana escan. a fax	= 0
Impresiones de fax	= 0
Imágenes enviadas desde PC	= 0
Imágenes recibidas a PC	= 0

Unidad flash USB

Inserciones de unidad flash USB	= 0
Imágenes escan. en unidad flash USB	= 0
Impresiones fotográficas monocromáticas	= 0

Motor de impresión

Total de impresiones	= 4640
Total de impresiones equivalentes (A4/Carta)	= 4644.7
Hojas a ambas caras	= 0
Impresiones Economode	= 0
Eventos de atasco	= 149
Eventos de págs. mal aliment.	= 4

Motor del escáner

Imágenes ADF escaneadas	= 121
Imágenes sup. plana escaneadas	= 53
Eventos de atasco en escáner	= 2

ABI - Almacén sale

HP LaserJet 400 M401dne

Página de uso

30/01/20

133

Impresiones

Motor de impresión

Total de impresiones	= 6709
Total de impresiones equivalentes (A4/Carta)	= 6709.8
Hojas a ambas caras	= 174
Impresiones Economode	= 0
Eventos de atasco	= 41
Eventos de págs. mal aliment.	= 19

Información de dispositivo

30/09/26

Número de serie del producto: CNBCL2L0SB
Nombre del producto: HP LaserJet M608
Alias: HP LaserJet M608

—

Impresiones

Imprimir		
Tamaño de papel	Unidades	Total
Carta	1.0	20,468
Legal	1.3	35
Oficio (8.5x13)	1.2	2,130
A4	1.0	20
Oficio 216x340 mm	1.2	474
Personalizado	1.0	104

Impresiones equivalentes (Carta/A4)

	Total
Imprimir	23,762.3

ABZ -> Subdirección administrativa Talento humano

HP LaserJet 400 M401dne

Página de uso

30/09/26

#172

Impresiones

Motor de impresión

Total de impresiones	= 1004
Total de impresiones equivalentes (A4/Carta)	= 1049.9
Hojas a ambas caras	= 118
Impresiones Economode	= 0
Eventos de atasco	= 0
Eventos de págs. mal aliment.	= 0

ABI -> Auditoría médica -> Se reinicia

HP LaserJet 400 M401dne

Página de uso

Impresiones

#28

Motor de impresión

Total de impresiones	= 8802
Total de impresiones equivalentes (A4/Carta)	= 8115.6
Hojas a ambas caras	= 2960
Impresiones Economode	= 0
Eventos de atasco	= 90
Eventos de págs. mal aliment.	= 2

ABI → Auditoria médica ⇒ Empieza reiniciada

HP LaserJet 400 M401dne

Página de uso

28

Impresiones

Motor de impresión

Total de impresiones	= 3
Total de impresiones equivalentes (A4/Carta)	= 3.0
Hojas a ambas caras	= 0
Impresiones Economode	= 0
Eventos de atasco	= 0
Eventos de págs. mal aliment.	= 0

AFSI -> Auditoria médico

HP LaserJet 400 M401dne

Página de uso

30104126

#28

Impresiones

Motor de impresión

Total de impresiones	= 578
Total de impresiones equivalentes (A4/Carta)	= 596.0
Hojas a ambas caras	= 150
Impresiones Economode	= 0
Eventos de atasco	= 3
Eventos de págs. mal aliment.	= 1

ABI → Auditoria medica

HP LaserJet 400 M401dne

Página de uso

30104126

Impresiones

#121

Motor de impresión

Total de impresiones	= 15464
Total de impresiones equivalentes (A4/Carta)	= 16078.1
Hojas a ambas caras	= 4421
Impresiones Economode	= 0
Eventos de atasco	= 9
Eventos de págs. mal aliment.	= 14

AB2 → Ventanilla Único

HP LaserJet 400 MFP M425dn

Página de uso

30/04/26

#129

Impresiones

Copia

Copiar págs. sup. plana escan.	= 508
Copiar imágenes ADF escaneadas	= 875
Páginas monocromo impresas desde copia	= 1623

Escanear

Imágenes ADF escaneadas a host	= 0
Imágenes sup. plana escan. a host	= 5
Imágenes escaneadas a correo e.	= 0
Imágenes escan. a Carpeta de red	= 0

Fax

Imágenes fax escaneadas ADF	= 0
Imág. s. plana escan. a fax	= 0
Impresiones de fax	= 0
Imágenes enviadas desde PC	= 0
Imágenes recibidas a PC	= 0

Unidad flash USB

Inserciones de unidad flash USB	= 0
Imágenes escan. en unidad flash USB	= 0
Impresiones fotográficas monocromáticas	= 0

Motor de impresión

Total de impresiones	= 5865
Total de impresiones equivalentes (A4/Carta)	= 6120.9
Hojas a ambas caras	= 311
Impresiones Economode	= 0
Eventos de atasco	= 41
Eventos de págs. mal aliment.	= 594

Motor del escáner

Imágenes ADF escaneadas	= 927
Imágenes sup. plana escaneadas	= 592
Eventos de atasco en escáner	= 13

AB1 - Cartera

HP LaserJet 400 M401dne

Página de uso

3069126

#120

Impresiones

Motor de impresión

Total de impresiones	= 3604
Total de impresiones equivalentes (A4/Carta)	= 3641.7
Hojas a ambas caras	= 16
Impresiones Economode	= 0
Eventos de atasco	= 13
Eventos de págs. mal aliment.	= 9

ABI → Contratos EAPB

HP LaserJet 400 M401dne

Página de uso

30/09/26

Impresiones

#29

Motor de impresión

Total de impresiones	= 21577
Total de impresiones equivalentes (A4/Carta)	= 24935.6
Hojas a ambas caras	= 201
Impresiones Economode	= 0
Eventos de atasco	= 30
Eventos de págs. mal aliment.	= 65

Información de dispositivo

Número de serie del producto: MXDCL9S1KN
 Nombre del producto: HP Color LaserJet MFP E67550
 Alias: HP Color LaserJet MFP E67550

3064126

#123

Impresiones

Imprimir				
Tamaño del papel	Unidades	Monocromo	Color	Total
Carta (8,5x11)	1.0	54,838	82,574	137,412
Legal (8,5x14)	1.3	291	1,529	1,820
Ejecutivo (7,25x10,5)	0.8	0	6	6
Declaración (5,5x8,5)	0.5	1	0	1
Oficio (8,5x13)	1.2	887	12,475	13,362
3 x 5	0.2	0	2	2
A4 (210 x 297 mm)	1.0	261	1,283	1,544
A5 (148x210 mm)	0.5	4	0	4
Oficio (216x340 mm)	1.2	14	244	258
16K (195x270 mm)	0.8	0	14	14
16K (184x260 mm)	0.8	2	0	2
Sobre nº 9	0.4	0	1	1
Personalizado	1.0	53	166	219

Copiar				
Tamaño del papel	Unidades	Monocromo	Color	Total
Carta (8,5x11)	1.0	16,804	5,853	22,657
Legal (8,5x14)	1.3	391	208	599
Ejecutivo (7,25x10,5)	0.8	2	0	2
Oficio (8,5x13)	1.2	223	122	345

Impresiones equivalentes (Carta/A4)

	Monocromo	Color	Total
Imprimir	56,615.6	101,290.3	157,905.9
Copiar	17,581.5	6,269.8	23,851.3
Fax	0.0	0.0	0.0
Total general	74,197.1	107,560.1	181,757.2

Recuento de escaneados por tamaño

Tamaño del papel	Total
Carta (8,5x11)	37,733
Legal (8,5x14)	5,153
Ejecutivo (7,25x10,5)	2
Declaración (5,5x8,5)	0
Oficio (8,5x13)	258
A4 (210 x 297 mm)	0
A5 (148x210 mm)	0
RA4 (215x305 mm)	0
B5 (182x257 mm)	0
16K (195x270 mm)	0
Tarjeta postal JIS (100 x 148 mm)	0
Tarjeta postal doble (148x200mm)	0
Oficio (216x340 mm)	0
4 x 6	0
5 x 7	0
5 x 8	0
10 x 15 cm	0
A6 (105x148 mm)	0
B6 (128x182 mm)	0
16K (184x260 mm)	0
16 K (197x273 mm)	0
Personalizado	0

Recuento de escaneados por destino

	Total
Copiar	16,805
Enviar	26,341
Fax	0
Total general	43,146

ABI → Tesorería ⇒ Se reinicia

HP LaserJet 400 M401dne

Página de uso

31103126

Impresiones

#126

Motor de impresión

Total de impresiones	= 5478
Total de impresiones equivalentes (A4/Carta)	= 5478
Hojas a ambas caras	= 1170
Impresiones Economode	= 0
Eventos de atasco	= 46
Eventos de págs. mal aliment.	= 167

API → Tesorería ⇒ Reiniciada

HP LaserJet 400 M401dne

Página de uso

3163126

#126

Impresiones

Motor de impresión

Total de impresiones	= 3
Total de impresiones equivalentes (A4/Carta)	= 3.0
Hojas a ambas caras	= 0
Impresiones Economode	= 0
Eventos de atasco	= 0
Eventos de págs. mal aliment.	= 0

ABΣ → Tesorería

HP LaserJet 400 M401dne

Página de uso

30/04/26

#126

Impresiones

Motor de impresión

Total de impresiones	= 801
Total de impresiones equivalentes (A4/Carta)	= 814.6
Hojas a ambas caras	= 53
Impresiones Economode	= 0
Eventos de atasco	= 0
Eventos de págs. mal aliment.	= 1

AB2 -> Jurídico

HP LaserJet Pro M501dn

Página de uso

30/09/26

#128

Impresiones

Motor de impresión

Total de impresiones	= 134546
Total de impresiones equivalentes (A4/Carta)	= 146862.9
Hojas a ambas caras	= 30647
Impresiones Economode	= 0
Eventos de atasco	= 602
Eventos de págs. mal aliment.	= 40

Información de dispositivo

Número de serie del producto: MXFCGBK1NY
 Nombre del producto: HP LaserJet 500 MFP M525
 Nombre del dispositivo: HP LaserJet 500 MFP M525

3064126

#127

Impresiones

Imprimir		
Tamaño del papel	Unidades	Total
Carta (8,5x11)	1.0	192,807
Legal (8,5x14)	1.3	5,433
Ejecutivo (7,25x10,5)	0.8	448
Oficio (8,5x13)	1.2	3,793
4 x 6	0.3	2
A4 (210 x 297 mm)	1.0	15,811
A5 (148x210 mm)	0.5	1
16 K (197x273 mm)	0.9	2
Oficio (216x340 mm)	1.2	21
Personalizado	1.0	4,934

Copiar		
Tamaño del papel	Unidades	Total
Carta (8,5x11)	1.0	33,839
Legal (8,5x14)	1.3	1,068
Oficio (8,5x13)	1.2	222

Impresiones equivalentes (Carta/A4)

	Total
Imprimir	225,553.0
Copiar	35,493.8
Fax	0.0

> 261046

Recuento de escaneados por tamaño

Tamaño del papel	Total
Carta (8,5x11)	89,705
Legal (8,5x14)	4,177
Ejecutivo (7,25x10,5)	0
Declaración (5,5x8,5)	0
Oficio (8,5x13)	96
A4 (210 x 297 mm)	0
A5 (148x210 mm)	0
B5 (182x257 mm)	0
16K (195x270 mm)	0
Tarjeta postal doble (148x200mm)	0
Oficio (216x340 mm)	0

Recuento de escaneados por destino

	Total
Copiar	31,493
Enviar	62,485
Fax	0
Total general	93,978

ABI → Control interno y gestión

HP LaserJet 400 M401dne

Página de uso

30K4126

Impresiones

#122

Motor de impresión

Total de impresiones	= 7521
Total de impresiones equivalentes (A4/Carta)	= 7590.6
Hojas a ambas caras	= 82
Impresiones Economode	= 0
Eventos de atasco	= 14
Eventos de págs. mal aliment.	= 6

ABI -> Call center

HP LaserJet 400 M401dne

Página de uso

3010A126

#590

Impresiones

Motor de impresión

Total de impresiones	= 3235
Total de impresiones equivalentes (A4/Carta)	= 3258.3
Hojas a ambas caras	= 1
Impresiones Economode	= 0
Eventos de atasco	= 63
Eventos de págs. mal aliment.	= 4

ABI -> Subdirección administrativa

HP Color LaserJet M255dw

Página de uso

30/04/26

#042

Impresiones

Unidad flash USB

Inserciones de unidad flash USB	= 0
Impresiones fotográficas en color	= 0
Impresiones fotográficas monocromáticas	= 0

Motor de impresión

Total de impresiones	= 2397
Impresiones monocromáticas	= 293
Impresiones en color	= 2104
Total de impresiones equivalentes (A4/Carta)	= 2683.2
Impresiones equivalentes en monocromo (A4/Carta)	= 334.7
Impresiones equivalentes en color (A4/Carta)	= 2348.5
Hojas a ambas caras	= 146
Eventos de atasco	= 4
Eventos de págs. mal aliment.	= 31

U. Songil -> Subdirección administrativa

HP Color LaserJet M255dw

Página de uso

31/03/26

Impresiones

Unidad flash USB

Inserciones de unidad flash USB	= 0
Impresiones fotográficas en color	= 0
Impresiones fotográficas monocromáticas	= 0

Motor de impresión

Total de impresiones	= 7205
Impresiones monocromáticas	= 87
Impresiones en color	= 7118
Total de impresiones equivalentes (A4/Carta)	= 7205.2
Impresiones equivalentes en monocromo (A4/Carta)	= 87.2
Impresiones equivalentes en color (A4/Carta)	= 7118.0
Hojas a ambas caras	= 96
Eventos de atasco	= 7
Eventos de págs. mal aliment.	= 8

—

HP Color LaserJet M255dw

Página de uso

3069126

Impresiones

#

Unidad flash USB

Inserciones de unidad flash USB	= 0
Impresiones fotográficas en color	= 0
Impresiones fotográficas monocromáticas	= 0

Motor de impresión

Total de impresiones	= 7514
Impresiones monocromáticas	= 94
Impresiones en color	= 7420
Total de impresiones equivalentes (A4/Carta)	= 7516.2
Impresiones equivalentes en monocromo (A4/Carta)	= 95.0
Impresiones equivalentes en color (A4/Carta)	= 7421.2
Hojas a ambas caras	= 145
Eventos de atasco	= 7
Eventos de págs. mal aliment.	= 9

ABZ → Técnicas de cuenta

HP LaserJet 400 M401dne

Página de uso

30/04/26

#171

Impresiones

Motor de impresión

Total de impresiones	= 3653
Total de impresiones equivalentes (A4/Carta)	= 4134.3
Hojas a ambas caras	= 0
Impresiones Economode	= 0
Eventos de atasco	= 7
Eventos de págs. mal aliment.	= 7