REPORTE DE LA GESTIÓN DE CUMPLIMIENTO DEL CONTRATO N° 063 DEL 2026 CON OBJETO: PRESTACION DE SERVICIOS COMO AUXILIAR DE ENFERMERIA DE APOYO A LAS ACTIVIDADES SALUD PUBLICA Y EVENTOS DE ENFERMEDADES TRASMITIDAS POR VECTORES (ETV), ENFERMEDADES CRONICAS NO TRASMISIBLES; EN EL MUNICIPIO DE PUERTO TEJADA-CAUCA"

Número del Contrato:	**063 DEL 2026**
Objeto del Contrato:	**PRESTACION DE SERVICIOS COMO AUXILIAR DE ENFERMERIA DE APOYO A LAS ACTIVIDADES SALUD PUBLICA Y EVENTOS DE ENFERMEDADES TRASMITIDAS POR VECTORES (ETV), ENFERMEDADES CRONICAS NO TRASMISIBLES; EN EL MUNICIPIO DE PUERTO TEJADA- CAUCA"**
Contratista:	LIZETH DAYANA MURILLO GALINDEZ
Contratante:	MUNICIPIO DE PUERTO TEJADA - CAUCA
Fecha de Acta de Inicio del Contrato.	29-DE ENERO -2026
Fecha Inicio del Contrato	29-DE ENERO -2026
Fecha de Terminación:	29-DE SEPTIEMBRE-2026
Forma de Pago:	Actas Parciales

Certificado de Disponibilidad Presupuestal		
Número del CDP	**Fecha del CDP**	**Valor del CDP**
70	02/01/2026	19.200.000
Certificado de Registro Presupuestal		
Número del RP	**Fecha del RP**	**Valor del RP**
	29/01/2026	19.200.000

Valor del Contrato:	19.200.000
Valor Pagado Actas Anteriores	4.800.000
Valor a cobrar	2.400.000
Saldo del contrato	12.000.000

Powered by CamScanner

Me permito relacionar las actividades ejecutadas durante el periodo de ejecución del objeto contractual, conforme a lo siguiente

ACTIVIDADES		
No	**ACTIVIDADES ESPECIFICAS DEL CONTRATO**	**ACTIVIDADES DESARROLLADAS**
1	**-Realizar mínimo 2 estudios de campo semanal en los eventos de Enfermedades Transmitidas por vectores (ETV) y enfermedades crónicas No Transmisibles (ECNT). Nota: Cuando en la semana epidemiológica no se presenten algunos de los eventos estipulados, o cuando los entes control requieran unidad de análisis, con la profesional encargada del SIVIGILA se revisará otro evento para cumplir mínimo 1 estudio.**	Durante el mes de abril del presente año se realizó 8 visitas de campo relacionados a continuación. 1-casanova Y Cc:1144084819 de agresión por animal 2- nueces Caicedo ZA Rc:1059994341 de defectos congénitos 3-olga maría santa cruz Cc:1007151885 de agresión por animal 4- Segovia AS Cc:1007150930 de dengue 5- enao AB Cc:6427341 de agresión por animal 6-hijo de cachimbo YV 106228142 sospecha de zika 7- balanta LT Cc:1059990888 de malaria 8-pacientes Narváez Y y hijo de chara M pacientes la cual se les realiza acta de situación encontrada por motivos que se les hizo búsqueda activa con la información reportada en el sivigila y se pide apoyo a la eps asmet salud la cual están afiliados y tampoco se fue posible ubicarlos ni contactarlos a los números telefónicos que aparecen se envía correo electrónico al equipo de ETV departamental por medio de la profesional estamos en espera de respuesta de parte de los del departamento.

Powered by CamScanner

ACTIVIDADES		
No	ACTIVIDADES ESPECIFICAS DEL CONTRATO	ACTIVIDADES DESARROLLADAS
		  Buenas tardes Equipo ETV Departamental De manera respetuosa, solicitamos su valiosa colaboración en la búsqueda y localización de los pacientes asociados a los eventos 220, 835 y 485, teniendo en cuenta que desde el municipio se han adelantado todas las gestiones pertinentes sin lograr su ubicación hasta la fecha. Agradecemos de antemano la atención brindada y el apoyo que puedan ofrecernos en este proceso. Nota: (Anexo datos personales y fichas Epidemiológicas) Yanuleth Narvaez Grajales - CC 1051370832 - Dengue Hijo de Yuli Vanesa Cachimbo Zapata NV 26048010112779 - Zika Hijo de Maria Chara - NV 26026610070884 - Zika Leidy Tatiana Galanta Angola - Cc 1059990808 Malaria ATT Karen Andrea Gonzalez - Profesional Apoyo ETV Secretaria de Salud Municipal Responde... Reenviar 
2	**- Hacer el seguimiento de los eventos reportados mínimo 1 vez.**	1-Realizo seguimiento durante el mes de abril del presente año 2 casos por su condición diagnostica reportado en la plataforma del sivigila 1- Cuenca M Cc:25620567 Cancer

Powered by CamScanner

ACTIVIDADES		
No	ACTIVIDADES ESPECIFICAS DEL CONTRATO	ACTIVIDADES DESARROLLADAS
		2-olave LA Cc 4744188 dengue  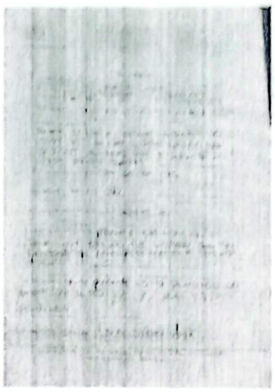
3	**- Participar en las Unidades de Análisis que se presenten de mortalidad relacionadas con los eventos de ETV y ECNT.**	1-Durante el mes de ABRIL del presente año no se presentaron casos de mortalidad relacionada con los eventos de enfermedades de etv y crónicas por esta razón no se realiza unidad de análisis

Powered by CamScanner

ACTIVIDADES		
No	ACTIVIDADES ESPECIFICAS DEL CONTRATO	ACTIVIDADES DESARROLLADAS
4	**-Apoyar en la realización de comités comunitarios, encuentros con líderes institucionales y sectores intersectoriales, instituciones educativas, comunidad para la estrategia VBC, capacitación de posibles señales, donde y como reportarlas en los barrios de la vecindad 4 más el barrio la esperanza.**	1- durante el mes de abril se realiza acercamiento a los presidentes de junta de acción comunal de la vecindad 4 incluyendo la vereda cañas México y san Jon rico la cual no notificaron ninguna novedad en los barrios hasta el momento. 
5	**-Apoyar en la realización de los Monitoreos Rápidos de Coberturas (MRC) y Búsquedas Activas Institucionales (BAI) de acuerdo a los lineamientos del PAI y/o la presencia de casos Municipales.**	1 El día 13 de abril del presente año apoyo en monitoreo rápido de cobertura (MRC) y búsqueda activa comunitaria (BAC) en el barrio la cabaña en el cual se visitaron un total de 110 viviendas en las que se encontraron 0 casos para parálisis flácida aguda tétanos, sarampión y rubeola, además se logra capacitación de 20 menores de edades entre 0 a 5 años, con esquema de vacunación de la ips ESE Norte 3 con el objetivo de completar los esquemas de vacunación en caso de encontrar menores con esquemas de vacunación incompletos la cual no fue necesario ya que estos estaban al día con el esquema según su edad.

Powered by CamScanner

ACTIVIDADES		
No	ACTIVIDADES ESPECIFICAS DEL CONTRATO	ACTIVIDADES DESARROLLADAS
		
6	**-Apoyar desde su perfil en las Jornadas de salud, cumplimiento de los eventos estipulados del presente objeto, actividades de salud pública enmarcada en el Plan de Desarrollo Municipal y de Plan Territorial de Salud, APS y cuando se presenten brotes, alertas y situaciones de emergencias.**	1- Apoyo en la jornada de salud el día 08 de abril en el barrio bethel con los técnicos de etv la cual se da educación a la comunidad del barrio sobre el dengue y se les hace entrega de afiches educativos. 2-Apoyo en la jornada de salud el día 14 de abril en el barrio Emanuel con los técnicos de etv la cual se da educación a la comunidad del barrio sobre el dengue y se les hace entrega de afiches educativos. 

Powered by CamScanner

ACTIVIDADES		
No	ACTIVIDADES ESPECIFICAS DEL CONTRATO	ACTIVIDADES DESARROLLADAS
		
7	**Participar en reuniones, capacitaciones Y Asistencias Técnicas convocadas a la Secretaria de Salud Municipal.**	1-Realizo participación en reunión de asistencia técnica monitoreo rápido de cobertura con el departamento el día 31 de marzo del presente año con el objetivo de realizar monitoreo de cobertura rápida y búsqueda activa comunitaria que se debe realizar una vez al año y se tiene programado para el departamento el mes de abril del presente año con el fin de verificar cobertura en todos los trazadores. 2-Realizo participación de manera presencial el día 08 de abril del presente año en reunión de capacitación a los equipos vacunadores y auxiliares de apoyo de la secretaria de salud en el centro vida para la realización del monitoreo de cobertura rápida y búsqueda activa comunitaria. 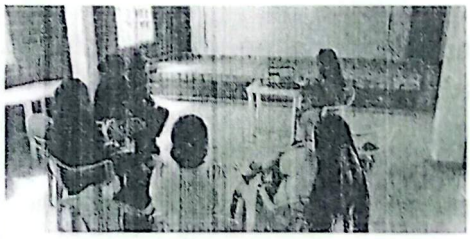

Powered by CamScanner

ACTIVIDADES		
No	ACTIVIDADES ESPECIFICAS DEL CONTRATO	ACTIVIDADES DESARROLLADAS
		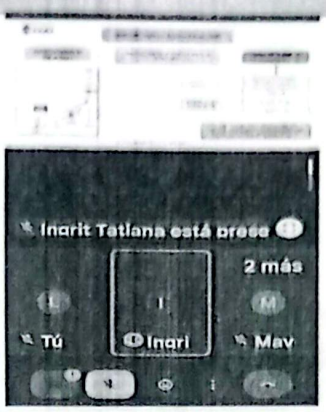
8	**Tener en cuenta las sugerencias que durante el desarrollo del contrato imparta el Municipio por conducto del supervisor del mismo y reportar cualquier novedad o anomalía que pueda afectar la ejecución del contrato de manera inmediata al funcionario encargado de la supervisión del contrato.**	1- asisto a reunión presencial en la secretaria de salud con la doctora diana sinisterra sobre las visitas de campos del mes de abril 
9	**Apoyo en Las demás actividades que determine el supervisor del contrato que se encuentre directamente relacionadas con el objeto contractual.**	1-Realizo apoyo el día 07 de abril en la revisión de vulcanizadores del municipio con los técnicos de ETV la cual se les da educación sobre la prevención del dengue, chicunguña y zika. 2-Realizo apoyo en capacitación en la escuela de la vereda bocas del palo el día 09 de abril donde se le da educación a los estudiantes sobre todo lo referente a la enfermedad del dengue. 3-Realizo apoyo en capacitación el día 08 de abril en el ancianato el

Powered by CamScanner

ACTIVIDADES		
No	ACTIVIDADES ESPECIFICAS DEL CONTRATO	ACTIVIDADES DESARROLLADAS
		refugio donde se le da educación a los abuelos sobre todo lo referente a la enfermedad del dengue, chicunguña y zika.   

Powered by CamScanner

LIQUIDACION MENSUAL DEL CONTRATO				
Valor Total Del Contrato				$ 19.200.000
Acta Parcial Nro	01	Periodo pagado	Enero - Febrero del 2026	$ 2.400.000
Acta Parcial Nro	02	Periodo pagado	27 de Febrero al 27 de marzo del 2026	$ 2.400.000
Acta Parcial Nro	03	Periodo pagado	28 de Marzo al 27 de Abril del 2026	$ 2.400.000
Saldo por Pagar del Contrato				$ 12.000.000

RELACIÓN DE DOCUMENTOS APORTADOS QUE ACREDITAN PAGOS APORTES A LOS SISTEMAS DE SEGURIDAD SOCIAL Y PARAFISCALES.

TIPO DE APORTE	PLANILLA N°	MES AL QUE CORRESPONDE EL APORTE	VALOR PAGADO
SALUD	950217999	ABRIL	218.900
PENSION	950217999	ABRIL	280.200
ARL	950217999	ABRIL	9.200
TOTAL APORTES			**$508.300**

El presente informe se efectúa con el ánimo de sustentar el cumplimiento del contrato y como soporte para el cobro total y final del mismo.

SE ANEXAN REGISTROS FOTOGRAFICOS

Para constancia del anterior, se firma a los veintinueve (29) días del mes de ABRIL del 2026.

Atentamente;

Lizeth D. Murillo G.

LIZETH DAYANA MURILLO GALINDEZ
Cel. 3187427229
CONTRATISTA
Cel. 3187427229
Email: dayanita7229@gmail.com

Powered by CamScanner