



SERVICIO NACIONAL DE APRENDIZAJE

FORMATO PARA LIQUIDACIÓN PAGO DE CONTRATOS POR CONCEPTO DE HONORARIOS Y/O PRESTACIÓN DE SERVICIOS PERSONAS NATURALES (RENTAS DE TRABAJO ARTICULO 103 ESTATUTO TRIBUTARIO)

REGIONAL CASANARE

CENTRO AGROINDUSTRIAL Y FORTALECIMIENTO EMPRESARIAL DE CASANARE

Adquiriente: SERVICIO NACIONAL DE APRENDIZAJE SENA Nit adquiriente: 899.999.034-1

Código Regional	85
Código Centro	951910
Fecha Elaboración	Mayo de 2026
Versión	ENERO - 1,26
ID de Proceso	80875-347550

DATOS DEL CONTRATISTA

Nombres y apellidos:	CARLOS ADOLFO LIECER GUALDRON	Banco a consignar:	DAVIVIENDA
Cédula de Ciudadanía	74.849.372	Tipo de cuenta:	AHORROS
Correo electrónico:	cliecer@sena.edu.co	Número de Cuenta:	488400480841
IP/Nº de contacto:		Presta Servicios Excluidos de IVA:	SI
Inducción SST:	SI	Pertenece al régimen simple de tributación:	NO
Régimen del IVA:	NO RESPONSABLE	Es declarante de renta por el año gravable 2025	NO
¿Es pensionado o tiene otra situación sustentada normativamente para no estar obligado a cotizar pensión?			
Sus ingresos en el 2025 fueron iguales o superiores a \$69.718.600			
Sus ingresos del contrato suscrito con la Entidad en el 2026 es igual o superior a \$209.496.000 (debe registrarse como responsable del IVA)			
¿Utiliza costos o gastos asociados al ingreso para disminuir su impuesto de renta que declara ante la DIAN anualmente?			
Concepto del pago corresponde a:			
TARIFA RETENCIÓN ARTICULO 392 E.T.			

DATOS DEL CONTRATO

Nº del contrato:	9087766/2026	Nº Compromiso SIIF	29226	Número de pagos durante la vigencia del contrato	6
OBJETO CONTRACTUAL: (Descripción del servicio prestado)	INSTRUCTOR: PRESTAR SERVICIOS PERSONALES DE APOYO A LA GESTIÓN, EN LA PLANEACIÓN Y EJECUCIÓN DE FORMACIÓN, ASÍ COMO EVALUACIÓN DE RESULTADOS DE APRENDIZAJE PARA DESARROLLO HABILIDADES Y COMPETENCIAS TCAS POBLACION CAMPESINA, RAD.85-9-2026-000382				

DATOS PERIODO DEL PAGO

Del	01/04/2026	Al	30/04/2026	Saldo Anterior del Contrato:	\$ 28.144.480
Número de pago	2			Valor Total del Contrato:	\$ 32.779.906
Valor Bruto Pago:	\$ 5.493.839,00			Nuevo Saldo del Contrato:	\$ 22.650.641

RESUMEN PAGOS GENERADOS EN EL PERIODO OBJETO DE PAGO

Ingresos por honorarios	\$ 5.493.839	Retención en la fuente a practicar Artículo 383 rentas	5,83%
Ingresos por comisiones	\$ 4.705.944	Retención en la Fuente del Periodo	\$ 418.922
TOTAL INGRESOS DEL PERIODO	\$ 10.199.783		\$ 0
BASE PARA RETENCIÓN EN LA FUENTE	\$ 7.180.383	TOTAL RETEFUENTE PRESENTE PAGO	\$ 418.922

LIQUIDACIÓN DE PAGO A SEGURIDAD SOCIAL Y LIQUIDACIÓN DEL NETO A PAGAR

	Abril	Marzo	Base retención en la fuente a título de RENTA		TARIFA
Nº Planilla PILA, o, Nº Radicación pago SS	-----	37191181	Base retención en la fuente a título de ICA	7.180.383,00	
Ingreso Base de Cotización - IBC	\$ 2.197.536	\$ 1.854.170	Valor base IVA	10.199.783,00	
Aporte obligatorio a seguridad social salud	\$ 274.700	\$ 231.800	IVA (Si es RESPONSABLE)	0,00	19%
Aporte obligatorio a seguridad social Pensión	\$ 351.700	\$ 296.700	Menos Retención en la Fuente	418.922,00	5,83%
Aporte obligatorio a Fondo de solidaridad Pensional	\$ -	\$ 0	Menos Retención IVA	0,00	15%
ARL	\$ -	\$ 0	Reteica - 8299 - YOPAL	101.998,00	1,000%
	\$ -	\$ -		0,00	0%
	\$ -	\$ -		0,00	0%
	\$ -	\$ -		0,00	0%
Aportes voluntarios a Fondo de pensiones Obligatorias	\$ -	\$ -		0,00	0%
Aportes voluntarios a cuentas AFC Y AVC	\$ -	\$ -	Otras Retenciones	0,00	0,000%
Aporte voluntario a Fondos de pensiones voluntarias	\$ -	\$ -	Otras Retenciones	0,00	0,000%
Intereses Prestamo de Vivienda	\$ -	\$ -	Otras Retenciones	0,00	0,000%
Dependientes hasta	\$ -	\$ -	Otras Retenciones	0,00	0,000%
Salud hasta	\$ 837.984	\$ -	Otras Retenciones	0,00	0,000%
Renta Exenta 25%	\$ 20.687.730	\$ 2.393.000		0,00	
Renta Exenta 25% liquidada en los meses anteriores al periodo objeto de cobro.	\$ 1.757.000				
Retención en la Fuente Contingente	\$ -	\$ -	Descuentos de embargo (Si tiene)	0,00	
			VALOR A PAGAR	\$4.972.919,00	

SON: CUATRO MILLONES NOVECIENTOS SETENTA Y DOS MIL NOVECIENTOS DIECINUEVE PESOS M/CTE

ACTIVIDADES DESARROLLADAS DURANTE EL PERIODO OBJETO DE PAGO

Se impartieron 144 horas de formación y se adicionaron 16 horas de apoyo a la formación.
se hace ajuste en la planilla de seguridad social por ajuste del IBC, numero de planilla 37301249
Se acompaño a la población campesina en los programas FEC concertados en el mes objeto a cobo
Se reporto la información académica y administrativa requerida en el proceso de formación con claridad.
Se participo y apoyo en el proceso de inducción de las estrategias CampeSENA
Se participo activamente en las reuniones de seguimiento convocadas por la coordinación académica.
Se realiza de manera oportuna el proceso de seguimiento y evaluación de la etapa productiva del aprendiz
Se vigila y salvaguarda los bienes que hagan parte del patrimonio del SENA

PARA LOS EFECTOS LEGALES CERTIFICO, BAJO LA GRAVEDAD DEL JURAMENTO, QUE:

1. Cumpli a cabalidad las actividades del objeto contractual arriba descritas; 2. Los documentos soporte suministrados contienen el pago de Seguridad Social en Salud y Pensión, los aportes voluntarios a cuentas AFC y FVP, por los ingresos recibidos en el mes anterior del contrato objeto de cobro en esta planilla y certifico que no han sido utilizados en la disminución de la Base de Retención en la Fuente en ningún otro contrato; 3. El número de trabajadores contratados para cumplir con el desarrollo del objeto contractual corresponden a lo indicado en esta planilla; 4. Toda la información aquí suministra es verídica; 5. He leído y entendido la descripción de cada uno de los campos aquí

CARLOS ADOLFO LIECER GUALDRON
 EL CONTRATISTA

CERTIFICACION DEL SUPERVISOR DEL CONTRATO

En mi calidad de Supervisor del contrato de prestación de servicios personales aquí relacionado, CERTIFICO:

- Que El Contratista cumplió a cabalidad las obligaciones contractuales pactadas;
- Que El Contratista desarrolló las actividades descritas en el presente informe, dentro del periodo de cobro;
- Que he verificado el pago de los aportes obligatorios al Sistema General de Seguridad Social realizados por el contratista por los ingresos recibidos en el mes anterior por medio de la planilla PILA relacionada en el presente informe y que los mismos han sido liquidados de conformidad con las normas vigentes.

Autorizo el presente pago.
 El Supervisor,

EDWIN ALONSO QUINTERO
 INSTRUCTOR G11

Teniendo en cuenta las certificaciones suscritas por el contratista y por el supervisor del contrato arriba relacionado, autorizo el presente pago:

EL ORDENADOR DEL PAGO
JOHANA ASTRID MEDINA PEÑA
 DIRECTOR REGIONAL CON FUNCIONES DE SUBDIRECTOR DE CENTRO

RAZÓN SOCIAL :	CARLOS ADOLFO LIECER GUALDRON
IDENTIFICACIÓN:	CC-74849372
COD. DEPENDENCIA O SUCURSAL:	0
NOM. DEPENDENCIA O SUCURSAL:	0
FECHA GENERACIÓN REPORTE:	2026-04-29
FECHA LÍMITE DE PAGO:	2026-04-28
FECHA DE PAGO:	2026-04-28
ENTIDAD DE PAGO:	BANCO DAVIVIENDA
PERÍODO PENSIÓN:	2026-03
PERÍODO SALUD:	2026-03
NÚMERO PLANILLA:	37191181
TOTAL COTIZANTES:	1
REFERENCIA DE PAGO (PIN):	37191181
TIPO DE PLANILLA:	I

CÓDIGO ENTIDAD	NIT	NOMBRE	NÚMERO AFILIADOS	IBC	FONDO SOLIDARIDAD	FONDO SUBSISTENCIA	TOTAL INTERESES	VALOR PAGAR SIN INTERESES	VALOR PAGAR
EPS037	900156264	NUEVA E.P.S. S.A.	1	\$ 1.750.905	\$ 0	\$ 0	\$ 1.200	\$ 218.900	\$ 220.100
25-14	900336004	COLPENSIONES	1	\$ 1.750.905	\$ 0	\$ 0	\$ 1.600	\$ 280.200	\$ 281.800
Total a pagar					\$ 0	\$ 0	\$ 2.800	\$ 499.100	\$ 501.900

PAGADO

FECHA DE PAGO DEL SIGUIENTE MES:	20/05/2026
----------------------------------	------------

RESUMEN PLANILLA PAGADA



DATOS GENERALES DEL APORTANTE								
IDENTIFICACIÓN	DV	RAZÓN SOCIAL	CLASE	CÓDIGO	ARL	F. PRESENTACIÓN	ACT. ECO	TIPO DE EMPRESA
CC 74849372	0	CARLOS ADOLFO LIECER GUALDRON	I	0	POSITIVA - 14-23	ÚNICA	8299	Natural
MUN-DEP	DIRECCIÓN		TELÉFONO		EMAIL		EXENTO DE PARAFISCALES	
85-1	CRA 21 D N 20 28		3115686960		KRLOS0327@GMAIL.COM		N	

DATOS GENERALES DE LA LIQUIDACIÓN										
PERÍODO PENSIÓN	PERÍODO SALUD	PLANILLA	TIPO PLANILLA	FECHA PAGO	CENTRO DE TRABAJO	DEPARTAMENTO	MUNICIPIO	VALOR PAGO	INTERÉS X MORA	ENTIDAD RECAUDO
2026-03	2026-03	37301249	N	2026-05-06	TODOS LOS CENTROS	TODOS	TODOS	29.800	400	BANCO DAVIVIENDA
Nº AFILIADOS	REF. DE PAGO (PIN)	FECHA LÍMITE PAGO	ESTADO PLANILLA	NÚMERO PLANILLA CORREGIDA						
1	37301249	2026-04-20	Pagada	37191181						

EMPLEADO		NOVEDADES														DÍAS			PENSIÓN				SALUD			CCF			RIESGOS		TARIFA	PARAF	SENA	ICBF	ESAP	MIN	Tipo Cot.	Sub. Tipo Cot.	Total	Exento de Parafiscales	Actividad Económica											
N.	ID	EMPLEADO	SALARIO	MODALIDAD DE SALARIO	ING	RET	TDE	TAE	TDP	TAP	VSP	VTE	VST	SLN	IGE	LMA	VAC	AVP	VCT	IRL	EPST	AFPT	AFP	EPS	CCF	ARL	NOMBRE	IBC	Cot	FNSOL	FNSUB	NOMBRE	IBC	Cot	NOMBRE	IBC	Cot	IBC	Cot.	ARL	IBC	Cot.	Cot.	Cot.	Cot.							
1	CC 74849372	LIECER GUALDRON CARLOS ADOLFO	1.750.905									A								0				30	30	0	0	COLPENSION ES-25-14	1.750.905	280.200	0	0	NUEVA E.P.S. S.A.-EPS037	1.750.905	218.900		0	0	0	0	0,00000	0	0	0	0	0	0	3	0	499.100	N	0
2	CC 74849372	LIECER GUALDRON CARLOS ADOLFO	1.750.905									C								0				30	30	0	0	COLPENSION ES-25-14	1.854.170	296.700	0	0	NUEVA E.P.S. S.A.-EPS037	1.854.170	231.800		0	0	0	0	0,00000	0	0	0	0	0	3	0	528.500	N	0	

RESUMEN PLANILLA PAGADA



DATOS GENERALES DEL APORTANTE								
IDENTIFICACIÓN	DV	RAZÓN SOCIAL	CLASE	CÓDIGO	ARL	F. PRESENTACIÓN	ACT. ECO	TIPO DE EMPRESA
CC 74849372	0	CARLOS ADOLFO LIECER GUALDRON	I	0	POSITIVA - 14-23	ÚNICA	8299	Natural
MUN-DEP	DIRECCIÓN		TELÉFONO		EMAIL		EXENTO DE PARAFISCALES	
85-1	CRA 21 D N 20 28		3115686960		KRLOS0327@GMAIL.COM		N	

DATOS GENERALES DE LA LIQUIDACIÓN										
PERÍODO PENSIÓN	PERÍODO SALUD	PLANILLA	TIPO PLANILLA	FECHA PAGO	CENTRO DE TRABAJO	DEPARTAMENTO	MUNICIPIO	VALOR PAGO	INTERÉS X MORA	ENTIDAD RECAUDO
2026-03	2026-03	37301249	N	2026-05-06	TODOS LOS CENTROS	TODOS	TODOS	29.800	400	BANCO DAVIVIENDA
Nº AFILIADOS	REF. DE PAGO (PIN)	FECHA LÍMITE PAGO	ESTADO PLANILLA	NÚMERO PLANILLA CORREGIDA						
1	37301249	2026-04-20	Pagada	37191181						

TOTALES IBC				
IBC PENSIÓN	IBC SALUD	IBC RIESGOS	IBC CAJAS	IBC PARAF
103.265	103.265	0	0	0

SUBSISTEMA	CÓDIGO	NIT	DV	AFILIADOS	VALOR LIQUIDADO	VALOR UPC	INTERESES MORA	SALDOS E INCAPACIDADES DESCONTADOS	VALOR A PAGAR
AFP(Administradoras: 1)				1	16.500	0	200	0	16.700
COLPENSIONES	25-14	900336004	7	1	16.500	0	200	0	16.700
EPS(Administradoras: 1)				1	12.900	0	200	0	13.100
NUEVA E.P.S. S.A.	EPS037	900156264	2	1	12.900	0	200	0	13.100
Gran Total					29.400	0	400	0	29.800



Documento de Autorización, Reconocimiento y Ordenación de Pago Comisión al Interior del País

Usuario que Genera Reporte: MHjmedinap JOHANA ASTRID MEDINA PENA
 Unidad ó Subunidad que Genera Reporte: 36-02-00-085-951910 CENTRO AGROINDUSTRIAL Y FORTALECIMIENTO EMPRESARIAL DE CASANARE

Fecha y Hora Generación Reporte: jueves, 26 de marzo de 2026

Comisión Servicio al Interior del País - Tramite - Inicial

Solicitud de Comisión No.	16026	Fecha Solicitud	2026-03-25	Estado de la Comisión	Autorizada	Unidad Ejecutora o Subunidad - 36-02-00-085-951910 CENTRO AGROINDUSTRIAL Y FORTALECIMIENTO EMPRESARIAL DE CASANARE			
Tipo de Comisión	Servicio	Fecha Aut./ Rech.	2026-03-26	Genera Viáticos	SI	Genera gastos de viaje	SI	Requiere Pasajes Aéreos	NO
Transporte por Vía	Terrestre	Área u Oficina	CENTRO AGROINDUSTRIAL Y FORTALECIMIENTO EMPRESARIAL DE CASANARE			Tipo de trámite	Inicial	Comisión Inicial	

CDP de viáticos

Consecutivo CDP	8026	Dependencia Solicitante	951964 CENTRO AGROINDUSTRIAL Y FORTALECIMIENTO EMPRESARIAL DE CASANARE - FORMACION CONTINUA ESPECIALIZADA						
Rubro Presupuestal de Viaticos	C-3603-1300-20-20305C-3603025-02 - ADQUIS. DE BYS - SERVICIO DE FORMACIÓN PROFESIONAL INTEGRAL - FORTALECIMIENTO DE LA PRESTACIÓN DEL SERVICIO DE FORMACIÓN PROFESIONAL Y EL RECONOCIMIENTO DE SABERES PREVIOS CON ÉNFASIS EN POBLACIONES CAMPESINAS Y POPULARES EN COLOMBIA NACIONAL				Rubro Presupuestal de Gastos de Viaje	C-3603-1300-20-20305C-3603025-02 - ADQUIS. DE BYS - SERVICIO DE FORMACIÓN PROFESIONAL INTEGRAL - FORTALECIMIENTO DE LA PRESTACIÓN DEL SERVICIO DE FORMACIÓN PROFESIONAL Y EL RECONOCIMIENTO DE SABERES PREVIOS CON ÉNFASIS EN POBLACIONES CAMPESINAS Y POPULARES EN COLOMBIA NACIONAL			

Nombre	Tipo y Número de Documento	Cargo	Estado	Fecha Inicial Comisión	Fecha final Comisión	Dpto. / Municipio Origen	Dpto. / Municipio Destino	Nº. Días	Pernocta Último día Comisión	Porcentaje Pernocta	Total días	Base de Liquidación	Valor Viático Diario	Valor Total Viáticos	Valor Gastos de Viaje	Valor total a pagar	Objeto de la Comisión por Tercero
CARLOS ADOLFO LIECER GUALDRON	CC: 74849372	CONTRATISTA	Autorizada	2026-04-06	2026-04-11	CASANARE / YOPAL	CASANARE / PAZ - ARIPORO	5,5	No	50	5,5	5.493.839,00	270.058,00	1.485.319,00	109.096,00	1.594.415,00	IMPARTIR FORMACION COMPLEMENTARIA PARA EL PROGRAMA CAMPESENA EN EL MUNICIPIO DE PAZ DE ARIPORO, DEPARTAMENTO CASANARE CON CODIGO DE EMPRESA 2398371 PROGRAMA DE CONSTRUCCION DE PAVIMENTO CON PLACA HUELLA PARA VIAS TERCARIAS 6 PROCESO CONSTRUCTIVO.
				2026-04-11	2026-04-11	CASANARE / PAZ - ARIPORO	CASANARE / YOPAL	0	No	0							
Totales Solicitud de Comisión													1.485.319,00	109.096,00	1.594.415,00		

OBJETO DE LA COMISIÓN

IMPARTIR FORMACION COMPLEMENTARIA PARA EL PROGRAMA CAMPESENA EN EL MUNICIPIO DE PAZ DE ARIPORO, DEPARTAMENTO CASANARE CON CODIGO DE EMPRESA 2398371 PROGRAMA DE CONSTRUCCION DE PAVIMENTO CON PLACA HUELLA PARA VIAS TERCARIAS 6 PROCESO CONSTRUCTIVO.



Documento de Autorización, Reconocimiento y Ordenación de Pago Comisión al Interior del País

Usuario que Genera Reporte: MHjmedinap JOHANA ASTRID MEDINA PENA
Unidad ó Subunidad que Genera Reporte: 36-02-00-085-951910 CENTRO AGROINDUSTRIAL Y FORTALECIMIENTO EMPRESARIAL DE CASANARE
Fecha y Hora Generación Reporte: jueves, 26 de marzo de 2026

ORDENADOR DEL GASTO

Identificación:	39620536	Nombre:	JOHANA ASTRID MEDINA PEÑA	Cargo:	SUBDIRECTOR CENTRO AGROINDUSTRIAL Y FORTALECIMIENTO EMPRESARIAL DE CASANARE
-----------------	----------	---------	---------------------------	--------	---

VISTO BUENO JEFE INMEDIATO

Nombre:	""	Cargo:	""
---------	----	--------	----

Firma Responsable

Verificado Por:	LANYI FERLEY PINILLA	Fecha Verificación:	25/03/2026 14:48:43
-----------------	----------------------	---------------------	---------------------



FORMATO INFORME LEGALIZACION DESPLAZAMIENTO - CONTRATISTA		
CIUDAD Y FECHA Yopal 24 de abril 2026		
PRESENTADO A: JOHANA ASTRID MEDINA PEÑA – Directora del SENA Regional Casanare		
ORDEN DE VIAJE No: 16026	FECHA DE INICIO: 2026-04-06	FECHA DE FINALIZACION: 2026-04-11
LUGAR A DONDE REALIZÓ EL DESPLAZAMIENTO	REGIONAL / CENTRO DE FORMACION	OTRA : (ciudad)
	Centro Agroindustrial y Fortalecimiento Empresarial de Casanare	PAZ DE ARIPORO
OBJETIVO DEL DESPLAZAMIENTO: IMPARTIR FORMACION COMPLEMENTARIA PARA EL PROGRAMA CAMPESENA EN EL MUNICIPIO DE PAZ DE ARIPORO, DEPARTAMENTO CASANARE CON CODIGO DE EMPRESA 2398371 PROGRAMA DE CONSTRUCCION DE PAVIMENTO CON PLACA HUELLA PARA VIAS TERCIARIAS 6 PROCESO CONSTRUCTIVO.		
ACTIVIDADES DESARROLLADAS:		
RA1: <ul style="list-style-type: none">- Revisión De Planos De Diseño Geométrico Y Diseño Estructural.- Hacer Listado De Actividades Preliminares- Establecer Cantidades- Precisar Los Materiales Necesarios Para La Construcción- Preparar Los Equipos Y Herramientas A Utilizar.- Establece El Transporte De Los Materiales A La Obra.		
RA2: <ul style="list-style-type: none">- Determinar Los Materiales A Utilizar- Elegir Los Equipos Necesarios Para La Actividad.- Seleccionar Herramientas- Reconocimiento De Los Planos Necesarios Para El Desarrollo De La Actividad.		
RA3: <ul style="list-style-type: none">- Determinar Los Materiales A Utilizar- Elegir Los Equipos Necesarios Para La Actividad.- Seleccionar Herramientas		
RA4: <ul style="list-style-type: none">- Utilizar Equipos- Usar Herramientas		
RESULTADOS:		
1: Realizar Alistamiento De Materiales Para La Construcción De Placa Huella Y Obras De Drenaje. 2: Terminar Estructura De La Placa Huella De Acuerdo Con Normas Y Especificaciones 3: Armar La Estructura De La Placa Huella De Acuerdo Con Normas Y Especificaciones 4: Fundir Estructura De La Placa Huella De Acuerdo Con Normas Y Especificaciones Técnicas.		
EVIDENCIAS O SOPORTES: Enuncie los archivos que soportan estos resultados y anexe lo correspondiente en este Informe		





FLOTA SUGAMUXI SA
 891800075-8
 CARRERA 12 N°147-85
 WWW.FLOTASUGAMUXI.SA.COM.CO
 TIPO VENTA: PARA RUV
 F.VENTA: 2026-04-06 04:00:00
 F.SALIDA: 2026-04-06 04:00:04
 OPERACION: 631266
 C.C.PASAJERO: 74849372
 NOMBRE: CARLOS ADOLFO LIECER
 GUALDRON
 TEL: 315 2361857
 VEHICULO: 2451/TOR-657
 ORIGEN: YOPAL
 DESTINO: PAZ DE ARIPORO

Nro. TIQ	SILLA	VALOR
QRST-5487	12	28.000

TOTAL TIQ: \$28.000

FORMA DE PAGO: EFECTIVO

DATOS DEL VEHICULO
 SOAT: 15656200068670
 E.SOAT: ASEGURADORA SOLIDARIA DE COLOMBIA ENTIDAD COOPERATIVA-86 0524654
 RCC: A8000498
 E.RCC: LA EQUIDAD SEGUROS GENERA LES O.C.-860028415
 RCE: A8000497
 E.RCE: LA EQUIDAD SEGUROS GENERA LES O.C.-860028415
 N.SERVICIO: BASICO

TOTAL: \$28.000

SUCURSAL: YOPAL
EQUIPAJE: 0.00

VENIDO POR: MARIA ISABEL ROJAS

FLOTA SUGAMUXI SA
 891800075-8
 CARRERA 12 N°147-85
 WWW.FLOTASUGAMUXI.SA.COM.CO
 TIPO VENTA: PARA RUV
 F.VENTA: 2026-04-11 16:00:00
 F.SALIDA: 2026-04-11 16:10:04
 OPERACION: 631266
 C.C.PASAJERO: 74849372
 NOMBRE: CARLOS ADOLFO LIECER
 GUALDRON
 TEL: 315 2361857
 VEHICULO: 5184/SOP-651
 ORIGEN: PAZ DE ARIPORO
 DESTINO: YOPAL

Nro. TIQ	SILLA	VALOR
MLPS-8495	8	28.000

TOTAL TIQ: \$28.000

FORMA DE PAGO: EFECTIVO

DATOS DEL VEHICULO
 SOAT: 15656200068670
 E.SOAT: ASEGURADORA SOLIDARIA DE COLOMBIA ENTIDAD COOPERATIVA-86 0524654
 RCC: A8000498
 E.RCC: LA EQUIDAD SEGUROS GENERA LES O.C.-860028415
 RCE: A8000497
 E.RCE: LA EQUIDAD SEGUROS GENERA LES O.C.-860028415
 N.SERVICIO: BASICO

TOTAL: \$28.000

SUCURSAL: PAZ DE ARIPORO
EQUIPAJE: 0.00

VENIDO POR: CARLOS EDUARDO DIAZ

COMPROMISOS

ACTIVIDAD	RESPONSABLE	FECHA
1. EVALUAR A LOS APRENDICES EN LA PLATAFORMA SOFIA PLUS	Instructor	2026-04-11
2. CONTINUAR CON LAS FORMACIONES COMPLEMENTARIA	Grupo De Aprendices	2026-04-11

CONCLUSIONES:

1. el aprendiz reconoce y funde concreto establecido por el diseño geométrico acorde con procedimiento y especificaciones técnicas.

DATOS DEL CONTRATISTA

NOMBRE Y APELLIDO	FIRMA
CARLOS ADOLFO LIECER GUALDRON	

VISTO BUENO SUPERVISOR

CARGO DEL SUPERVISOR	NOMBRE Y APELLIDO SUPERVISOR	FIRMA
Coordinador de Programas Especiales	EDWIN ALONSO QUINTERO	

FLOTA SUGAMUXI SA

891800075-8

CARRERA 12 N°47-85

WWW.FLOTASUGAMUXISA.COM.CO

TIPO VENTA: PARA HOY

F.VENTA: 2026-04-06 04:00:00

F.SALIDA: 2026-04-06 04:00:04

OPERACION: 631256

C.C PASAJERO: 74849372

NOMBRE: CARLOS ADOLFO LIECER

GUALDRON

TEL: 315 2361857

VEHICULO: 2451/TQR-657

ORIGEN: YOPAL

DESTINO: PAZ DE ARIPORO

Nro. TIQ	SILLA	VALOR
QRST-5487	12	28.000

TOTAL TIQ: \$28.000

FORMA DE PAGO: EFECTIVO

DATOS DEL VEHICULO

SOAT: 15656200068670

E.SOAT: ASEGURADORA SOLIDARIA DE

COLOMBIA ENTIDAD COOPERATIVA-86

0524654

RCC: AB000496

E.RCC: LA EQUIDAD SEGUROS GENERA

LES O.C.-860028415

RCE: AB000497

E.RCE: LA EQUIDAD SEGUROS GENERA

LES O.C.-860028415

NV.SERVICIO: BASICO

TOTAL: \$28.000

SUCURSAL: YOPAL

EQUIPAJE: 0.00

VENDIDO POR: MARIA ISABEL ROJAS

FLOTA SUGAMUXI SA

891800075-8

CARRERA 12 N°47-85

WWW.FLOTASUGAMUXISA.COM.CO

TIPO VENTA: PARA HOY

F.VENTA: 2026-04-11 16:00:00

F.SALIDA: 2026-04-11 16:10:04

OPERACION: 631256

C.C PASAJERO: 74849372

NOMBRE: CARLOS ADOLFO LIECER

GUALDRON

TEL: 315 2361857

VEHICULO: 5184/SOP-651

ORIGEN: PAZ DE ARIPORO

DESTINO: YOPAL

Nro. TIQ	SILLA	VALOR
MLPS-8495	8	28.000

TOTAL TIQ: \$28.000

FORMA DE PAGO: EFECTIVO

DATOS DEL VEHICULO

SOAT: 15656200068670

E.SOAT: ASEGURADORA SOLIDARIA DE

COLOMBIA ENTIDAD COOPERATIVA-86

0524654

RCC: AB000496

E.RCC: LA EQUIDAD SEGUROS GENERA

LES O.C.-860028415

RCE: AB000497

E.RCE: LA EQUIDAD SEGUROS GENERA

LES O.C.-860028415

NV.SERVICIO: BASICO

TOTAL: \$28.000

SUCURSAL: PAZ DE ARIPORO

EQUIPAJE: 0.00

VENDIDO POR: CARLOS EDUARDO OIAZ



Documento de Autorización, Reconocimiento y Ordenación de Pago Comisión al Interior del País

Usuario que Genera Reporte: MHjmedinap JOHANA ASTRID MEDINA PENA
 Unidad ó Subunidad que Genera Reporte: 36-02-00-085-951910 CENTRO AGROINDUSTRIAL Y FORTALECIMIENTO EMPRESARIAL DE CASANARE

Fecha y Hora Generación Reporte: jueves, 9 de abril de 2026

Comisión Servicio al Interior del País - Tramite - Inicial

Solicitud de Comisión No.	18426	Fecha Solicitud	2026-04-09	Estado de la Comisión	Autorizada	Unidad Ejecutora o Subunidad - 36-02-00-085-951910 CENTRO AGROINDUSTRIAL Y FORTALECIMIENTO EMPRESARIAL DE CASANARE			
Tipo de Comisión	Servicio	Fecha Aut./ Rech.	2026-04-09	Genera Viáticos	SI	Genera gastos de viaje	SI	Requiere Pasajes Aéreos	NO
Transporte por Vía	Terrestre	Área u Oficina	CENTRO AGROINDUSTRIAL Y FORTALECIMIENTO EMPRESARIAL DE CASANARE			Tipo de trámite	Inicial	Comisión Inicial	

CDP de viáticos

Consecutivo CDP	8026	Dependencia Solicitante	951964 CENTRO AGROINDUSTRIAL Y FORTALECIMIENTO EMPRESARIAL DE CASANARE - FORMACION CONTINUA ESPECIALIZADA						
Rubro Presupuestal de Viáticos	C-3603-1300-20-20305C-3603025-02 - ADQUIS. DE BYS - SERVICIO DE FORMACIÓN PROFESIONAL INTEGRAL - FORTALECIMIENTO DE LA PRESTACIÓN DEL SERVICIO DE FORMACIÓN PROFESIONAL Y EL RECONOCIMIENTO DE SABERES PREVIOS CON ÉNFASIS EN POBLACIONES CAMPESINAS Y POPULARES EN COLOMBIA NACIONAL				Rubro Presupuestal de Gastos de Viaje	C-3603-1300-20-20305C-3603025-02 - ADQUIS. DE BYS - SERVICIO DE FORMACIÓN PROFESIONAL INTEGRAL - FORTALECIMIENTO DE LA PRESTACIÓN DEL SERVICIO DE FORMACIÓN PROFESIONAL Y EL RECONOCIMIENTO DE SABERES PREVIOS CON ÉNFASIS EN POBLACIONES CAMPESINAS Y POPULARES EN COLOMBIA NACIONAL			

Nombre	Tipo y Número de Documento	Cargo	Estado	Fecha Inicial Comisión	Fecha final Comisión	Dpto. / Municipio Origen	Dpto. / Municipio Destino	Nº. Días	Pernocta Último día Comisión	Porcentaje Pernocta	Total días	Base de Liquidación	Valor Viático Diario	Valor Total Viáticos	Valor Gastos de Viaje	Valor total a pagar	Objeto de la Comisión por Tercero
CARLOS ADOLFO LIECER GUALDRON	CC: 74849372	CONTRATISTA	Autorizada	2026-04-13	2026-04-18	CASANARE / YOPAL	CASANARE / TAMARA	5,5	No	50	5,5	5.493.839,00	288.962,00	1.589.291,00	109.096,00	1.698.387,00	IMPARTIR FORMACION COMPLEMENTARIA PARA EL PROGRAMA CAMPESENA EN EL MUNICIPIO DE TAMARA, DEPARTAMENTO CASANARE CON CODIGO DE EMPRESA 2400479 PROGRAMA DE CONSTRUCCION DE PAVIMENTO CON PLACA HUELLA PARA VIAS TERCIARIAS 6 PROCESO CONSTRUCTIVO
				2026-04-18	2026-04-18	CASANARE / TAMARA	CASANARE / YOPAL	0	No	0							
Totales Solicitud de Comisión													1.589.291,00	109.096,00	1.698.387,00		

OBJETO DE LA COMISIÓN

IMPARTIR FORMACION COMPLEMENTARIA PARA EL PROGRAMA CAMPESENA EN EL MUNICIPIO DE TAMARA, DEPARTAMENTO CASANARE CON CODIGO DE EMPRESA 2400479 PROGRAMA DE CONSTRUCCION DE PAVIMENTO CON PLACA HUELLA PARA VIAS TERCIARIAS 6 PROCESO CONSTRUCTIVO



Documento de Autorización, Reconocimiento y Ordenación de Pago Comisión al Interior del País

Usuario que Genera Reporte: MHjmedinap JOHANA ASTRID MEDINA PENA
Unidad ó Subunidad que Genera Reporte: 36-02-00-085-951910 CENTRO AGROINDUSTRIAL Y FORTALECIMIENTO EMPRESARIAL DE CASANARE
Fecha y Hora Generación Reporte: jueves, 9 de abril de 2026

ORDENADOR DEL GASTO

Identificación:	39620536	Nombre:	JOHANA ASTRID MEDINA PEÑA	Cargo:	SUBDIRECTOR CENTRO AGROINDUSTRIAL Y FORTALECIMIENTO EMPRESARIAL DE CASANARE
-----------------	----------	---------	---------------------------	--------	---

VISTO BUENO JEFE INMEDIATO

Nombre:	""	Cargo:	""
---------	----	--------	----

Firma Responsable

Verificado Por:	LANYI FERLEY PINILLA	Fecha Verificación:	09/04/2026 16:24:05
-----------------	----------------------	---------------------	---------------------



FORMATO INFORME LEGALIZACION DESPLAZAMIENTO - CONTRATISTA

CIUDAD Y FECHA Yopal 24 de abril 2026

PRESENTADO A: JOHANA ASTRID MEDINA PEÑA – Directora del SENA Regional Casanare

ORDEN DE VIAJE No: 18426	FECHA DE INICIO: 2026-04-13	FECHA DE FINALIZACION: 2026-04-18
LUGAR A DONDE REALIZÓ EL DESPLAZAMIENTO	REGIONAL / CENTRO DE FORMACION	OTRA : (ciudad)
	Centro Agroindustrial y Fortalecimiento Empresarial de Casanare	TAMARA

OBJETIVO DEL DESPLAZAMIENTO: IMPARTIR FORMACION COMPLEMENTARIA PARA EL PROGRAMA CAMPESENA EN EL MUNICIPIO DE PAZ DE ARIPORO, DEPARTAMENTO CASANARE CON CODIGO DE EMPRESA 2398371 PROGRAMA DE CONSTRUCCION DE PAVIMENTO CON PLACA HUELLA PARA VIAS TERCIARIAS 6 PROCESO CONSTRUCTIVO.

ACTIVIDADES DESARROLLADAS:

RA1:

- Revisión De Planos De Diseño Geométrico Y Diseño Estructural.
- Hacer Listado De Actividades Preliminares
- Establecer Cantidades
- Precisar Los Materiales Necesarios Para La Construcción
- Preparar Los Equipos Y Herramientas A Utilizar.
- Establece El Transporte De Los Materiales A La Obra.

RA2:

- Determinar Los Materiales A Utilizar
- Elegir Los Equipos Necesarios Para La Actividad.
- Seleccionar Herramientas
- Reconocimiento De Los Planos Necesarios Para El Desarrollo De La Actividad.

RA3:

- Determinar Los Materiales A Utilizar
- Elegir Los Equipos Necesarios Para La Actividad.
- Seleccionar Herramientas

RA4:

- Utilizar Equipos
- Usar Herramientas

RESULTADOS:

- 1: Realizar Alistamiento De Materiales Para La Construcción De Placa Huella Y Obras De Drenaje.
- 2: Terminar Estructura De La Placa Huella De Acuerdo Con Normas Y Especificaciones
- 3: Armar La Estructura De La Placa Huella De Acuerdo Con Normas Y Especificaciones
- 4: Fundir Estructura De La Placa Huella De Acuerdo Con Normas Y Especificaciones Técnicas.

EVIDENCIAS O SOPORTES: Enuncie los archivos que soportan estos resultados y anexe lo correspondiente en este Informe

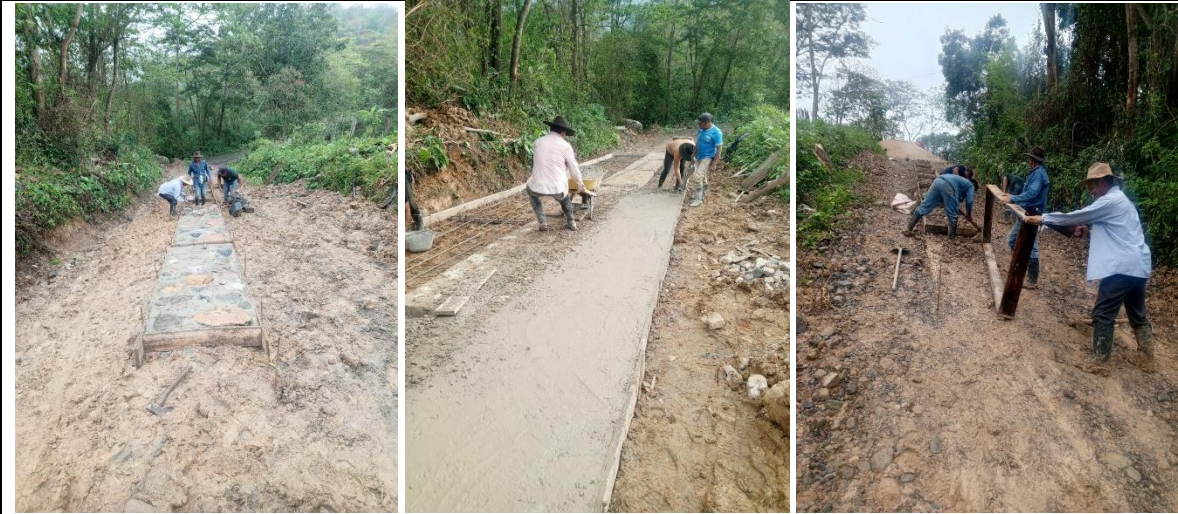

FLOTA SUGAMUNI SA
 891800075-8
 CARRETERA 12 N°147-85
 MW. FLOTA SUGAMUNXISA. COM.CO
 TIPO VENTA: PARA HOY
 F. VENTA: 2026-04-13 03:55:15
 F. SALIDA: 2026-04-13 04:00:00
 OPERACION: 631256
 C.C PASAJERO: 74849372
 NOMBRE: CARLOS ADOLFO LIECER GUAL
 TEL: 315 2361857
 VEHICULO: 1459/MLP-648
 ORIGEN: YOPAL
 DESTINO: TAMARA

Nro. TIO	SILLA	VALOR
SA1LP-78965	9	28.000

TOTAL TIO: \$28.000

FORMA DE PAGO: EFECTIVO

DATOS DEL VEHICULO
 SOAT: 1565620086870
 E.SOAT: ASEGURADORA SOLIDARIA DE COLOMBIA ENTIDAD COOPERATIVA-86 0524654
 RCC: AB000496
 E.RCC: LA EQUIDAD SEGUROS GENERALES O.C.-860028415
 RCE: AB000497
 E.RCE: LA EQUIDAD SEGUROS GENERALES O.C.-860028415
 M.SERVICIO: BASICO

TOTAL : \$28.000

SUCURSAL: YOPAL
 EQUIPAJE: 0.00

VENDIDO POR: JOSE LUIS PEREZ

FLOTA SUGAMUNI SA
 891800075-8
 CARRETERA 12 N°147-85
 MW. FLOTA SUGAMUNXISA. COM.CO
 TIPO VENTA: PARA HOY
 F. VENTA: 2026-04-18 15:46:15
 F. SALIDA: 2026-04-18 16:08:00
 OPERACION: 631256
 C.C PASAJERO: 74849372
 NOMBRE: CARLOS ADOLFO LIECER GUAL
 TEL: 315 2361857
 VEHICULO: 4785/DVS-148
 ORIGEN: TAMARA
 DESTINO: YOPAL

Nro. TIO	SILLA	VALOR
ORTOS-74125	5	28.000

TOTAL TIO: \$28.000

FORMA DE PAGO: EFECTIVO

DATOS DEL VEHICULO
 SOAT: 1565620086870
 E.SOAT: ASEGURADORA SOLIDARIA DE COLOMBIA ENTIDAD COOPERATIVA-86 0524654
 RCC: AB000496
 E.RCC: LA EQUIDAD SEGUROS GENERALES O.C.-860028415
 RCE: AB000497
 E.RCE: LA EQUIDAD SEGUROS GENERALES O.C.-860028415
 M.SERVICIO: BASICO

TOTAL : \$28.000

SUCURSAL: TAMARA
 EQUIPAJE: 0.00

VENDIDO POR: ANA ISABEL ROSAS



COMPROMISOS		
ACTIVIDAD	RESPONSABLE	FECHA
1. EVALUAR A LOS APRENDICES EN LA PLATAFORMA SOFIA PLUS	Instructor	2026-04-18
2. CONTINUAR CON LAS FORMACIONES COMPLEMETARIA	Grupo De Aprendices	2026-04-18
CONCLUSIONES: 1. el aprendiz reconoce y funde concreto establecido por el diseño geométrico acorde con procedimiento y especificaciones técnicas.		
DATOS DEL CONTRATISTA		
NOMBRE Y APELLIDO	FIRMA	
CARLOS ADOLFO LIECER GUALDRON		
VISTO BUENO SUPERVISOR		
CARGO DEL SUPERVISOR	NOMBRE Y APELLIDO SUPERVISOR	FIRMA
Coordinador de Programas Especiales	EDWIN ALONSO QUINTERO	

FLOTA SUGAMUXI SA

891800075-8

CARRERA 12 N°47-85

WWW.FLOTASUGAMUXISA.COM.CO

TIPO VENTA:PARA HOY

F.VENTA:2026-04-13 03:55:15

F.SALIDA:2026-04-13 04:00:00

OPERACION:631256

C.C PASAJERO:74849372

NOMBRE:CARLOS ADOLFO LIECER GUAL

TEL:315 2361857

VEHICULO:1459/MLP-648

ORIGEN:YOPAL

DESTINO:TAMARA

Nro.TIQ	SILLA	VALOR
SANLP-78965	9	28.000

TOTAL TIQ:\$28.000

FORMA DE PAGO:EFFECTIVO

DATOS DEL VEHICULO

SOAT: 15656200068670

E.SOAT: ASEGURADORA SOLIDARIA DE COLOMBIA ENTIDAD COOPERATIVA-86

0524654

RCC: AB000496

E.RCC: LA EQUIDAD SEGUROS GENERALES O.C.-860028415

RCE: AB000497

E.RCE: LA EQUIDAD SEGUROS GENERALES O.C.-860028415

NV.SERVICIO: BASICO

TOTAL :\$28.000

SUCURSAL :YOPAL

EQUIPAJE:0.00

VENDIDO POR:JOSE LUIS PEREZ

FLOTA SUGAMUXI SA

891800075-8

CARRERA 12 N°47-85

WWW.FLOTASUGAMUXISA.COM.CO

TIPO VENTA:PARA HOY

F.VENTA:2026-04-18 15:46:15

F.SALIDA:2026-04-18 16:08:00

OPERACION:631256

C.C PASAJERO:74849372

NOMBRE:CARLOS ADOLFO LIECER GUAL

TEL:315 2361857

VEHICULO:4785/QWS-148

ORIGEN:TAMARA

DESTINO:YOPAL

Nro.TIQ	SILLA	VALOR
QRTOS-74125	5	28.000

TOTAL TIQ:\$28.000

FORMA DE PAGO:EFFECTIVO

DATOS DEL VEHICULO

SOAT: 15656200068670

E.SOAT: ASEGURADORA SOLIDARIA DE COLOMBIA ENTIDAD COOPERATIVA-86

0524654

RCC: AB000496

E.RCC: LA EQUIDAD SEGUROS GENERALES O.C.-860028415

RCE: AB000497

E.RCE: LA EQUIDAD SEGUROS GENERALES O.C.-860028415

NV.SERVICIO: BASICO

TOTAL :\$28.000

SUCURSAL:TAMARA

EQUIPAJE:0.00

VENDIDO POR:ANA ISABEL ROSAS



Documento de Autorización, Reconocimiento y Ordenación de Pago Comisión al Interior del País

Usuario que Genera Reporte: MHjmedinap JOHANA ASTRID MEDINA PENA
 Unidad ó Subunidad que Genera Reporte: 36-02-00-085-951910 CENTRO AGROINDUSTRIAL Y FORTALECIMIENTO EMPRESARIAL DE CASANARE

Fecha y Hora Generación Reporte: martes, 21 de abril de 2026

Comisión Servicio al Interior del País - Tramite - Inicial

Solicitud de Comisión No.	25426	Fecha Solicitud	2026-04-20	Estado de la Comisión	Autorizada	Unidad Ejecutora o Subunidad - 36-02-00-085-951910 CENTRO AGROINDUSTRIAL Y FORTALECIMIENTO EMPRESARIAL DE CASANARE			
Tipo de Comisión	Servicio	Fecha Aut./ Rech.	2026-04-21	Genera Viáticos	SI	Genera gastos de viaje	SI	Requiere Pasajes Aéreos	NO
Transporte por Vía	Terrestre	Área u Oficina	CENTRO AGROINDUSTRIAL Y FORTALECIMIENTO EMPRESARIAL DE CASANARE			Tipo de trámite	Inicial	Comisión Inicial	

CDP de viáticos

Consecutivo CDP	8026	Dependencia Solicitante	951964 CENTRO AGROINDUSTRIAL Y FORTALECIMIENTO EMPRESARIAL DE CASANARE - FORMACION CONTINUA ESPECIALIZADA						
Rubro Presupuestal de Viaticos	C-3603-1300-20-20305C-3603025-02 - ADQUIS. DE BYS - SERVICIO DE FORMACIÓN PROFESIONAL INTEGRAL - FORTALECIMIENTO DE LA PRESTACIÓN DEL SERVICIO DE FORMACIÓN PROFESIONAL Y EL RECONOCIMIENTO DE SABERES PREVIOS CON ÉNFASIS EN POBLACIONES CAMPESINAS Y POPULARES EN COLOMBIA NACIONAL				Rubro Presupuestal de Gastos de Viaje	C-3603-1300-20-20305C-3603025-02 - ADQUIS. DE BYS - SERVICIO DE FORMACIÓN PROFESIONAL INTEGRAL - FORTALECIMIENTO DE LA PRESTACIÓN DEL SERVICIO DE FORMACIÓN PROFESIONAL Y EL RECONOCIMIENTO DE SABERES PREVIOS CON ÉNFASIS EN POBLACIONES CAMPESINAS Y POPULARES EN COLOMBIA NACIONAL			

Nombre	Tipo y Número de Documento	Cargo	Estado	Fecha Inicial Comisión	Fecha final Comisión	Dpto. / Municipio Origen	Dpto. / Municipio Destino	Nº. Días	Pernocta Último día Comisión	Porcentaje Pernocta	Total días	Base de Liquidación	Valor Viático Diario	Valor Total Viáticos	Valor Gastos de Viaje	Valor total a pagar	Objeto de la Comisión por Tercero
CARLOS ADOLFO LIECER GUALDRON	CC: 74849372	CONTRATISTA	Autorizada	2026-04-23	2026-04-27	CASANARE / YOPAL	CASANARE / PAZ - ARIPORO	4,5	No	50	4,5	5.493.839,00	288.962,00	1.300.329,00	112.813,00	1.413.142,00	IMPARTIR FORMACION COMPLEMENTARIA PARA EL PROGRAMA CAMPESENA EN EL MUNICIPIO DE PAZ DE ARIPORO, DEPARTAMENTO CASANARE CON CODIGO DE EMPRESA 2417094 CON PROGRAMA DE CONSTRUCCION DE PAVIMENTO CON PLACA HUELLA PARA VIAS TERCARIAS 6 PROCESO CONSTRUCTIVO
				2026-04-27	2026-04-27	CASANARE / PAZ - ARIPORO	CASANARE / YOPAL	0	No	0							
Totales Solicitud de Comisión													1.300.329,00	112.813,00	1.413.142,00		

OBJETO DE LA COMISIÓN

IMPARTIR FORMACION COMPLEMENTARIA PARA EL PROGRAMA CAMPESENA EN EL MUNICIPIO DE PAZ DE ARIPORO, DEPARTAMENTO CASANARE CON CODIGO DE EMPRESA 2417094 CON PROGRAMA DE CONSTRUCCION DE PAVIMENTO CON PLACA HUELLA PARA VIAS TERCARIAS 6 PROCESO CONSTRUCTIVO

ORDENADOR DEL GASTO



Documento de Autorización, Reconocimiento y Ordenación de Pago Comisión al Interior del País

Usuario que Genera Reporte: MHjmedinap JOHANA ASTRID MEDINA PENA
Unidad ó Subunidad que Genera Reporte: 36-02-00-085-951910 CENTRO AGROINDUSTRIAL Y FORTALECIMIENTO EMPRESARIAL DE CASANARE
Fecha y Hora Generación Reporte: martes, 21 de abril de 2026

Identificación:	39620536	Nombre:	JOHANA ASTRID MEDINA PEÑA	Cargo:	SUBDIRECTOR CENTRO AGROINDUSTRIAL Y FORTALECIMIENTO EMPRESARIAL DE CASANARE
-----------------	----------	---------	---------------------------	--------	---

VISTO BUENO JEFE INMEDIATO

Nombre:	""	Cargo:	""
---------	----	--------	----

Firma Responsable

Verificado Por:	LANYI FERLEY PINILLA	Fecha Verificación:	21/04/2026 8:55:39
-----------------	----------------------	---------------------	--------------------



FORMATO INFORME LEGALIZACION DESPLAZAMIENTO - CONTRATISTA

CIUDAD Y FECHA Yopal 24 de abril 2026

PRESENTADO A: JOHANA ASTRID MEDINA PEÑA – Directora del SENA Regional Casanare

ORDEN DE VIAJE No:	FECHA DE INICIO:	FECHA DE FINALIZACION:
	23-Apr-2026	27-Apr-2026
LUGAR A DONDE REALIZÓ EL DESPLAZAMIENTO	REGIONAL / CENTRO DE FORMACION	OTRA : (ciudad)
	Centro Agroindustrial y Fortalecimiento Empresarial de Casanare	PAZ DE ARIPORO

OBJETIVO DEL DESPLAZAMIENTO: IMPARTIR FORMACION COMPLEMENTARIA PARA EL PROGRAMA CAMPESENA EN EL MUNICIPIO DE PAZ DE ARIPORO, DEPARTAMENTO CASANARE CON CODIGO DE EMPRESA 2417094 CON PROGRAMA DE CONSTRUCCION DE PAVIMENTO CON PLACA HUELLA PARA VIAS TERCARIAS 6 PROCESO CONSTRUCTIVO.

ACTIVIDADES DESARROLLADAS:

RA1:

- Revisión De Planos De Diseño Geométrico Y Diseño Estructural.
- Hacer Listado De Actividades Preliminares
- Establecer Cantidades
- Precisar Los Materiales Necesarios Para La Construcción
- Preparar Los Equipos Y Herramientas A Utilizar.
- Establece El Transporte De Los Materiales A La Obra.

RA2:

- Determinar Los Materiales A Utilizar
- Elegir Los Equipos Necesarios Para La Actividad.
- Seleccionar Herramientas
- Reconocimiento De Los Planos Necesarios Para El Desarrollo De La Actividad.

RA3:

- Determinar Los Materiales A Utilizar
- Elegir Los Equipos Necesarios Para La Actividad.
- Seleccionar Herramientas

RA4:

- Utilizar Equipos
- Usar Herramientas

RESULTADOS:

- 1: Realizar Alistamiento De Materiales Para La Construcción De Placa Huella Y Obras De Drenaje.
- 2: Terminar Estructura De La Placa Huella De Acuerdo Con Normas Y Especificaciones
- 3: Armar La Estructura De La Placa Huella De Acuerdo Con Normas Y Especificaciones
- 4: Fundir Estructura De La Placa Huella De Acuerdo Con Normas Y Especificaciones Técnicas.

EVIDENCIAS O SOPORTES: Enuncie los archivos que soportan estos resultados y anexe lo correspondiente en este Informe



FLOTA SUGAMUXI SA
 891800075-8
 CARRETERA 12 N°147-85
 M.M. FLOTA SUGAMUXI S.A. COM.CO
 TIPO VENTA PARA HDV
 F.VENTA: 2026-04-20 11:00:00
 F.SALIDA: 2026-04-23 11:10:04
 OPERACION: 631257
 C.C PASAJERO: 74849372
 NOMBRE: CARLOS ADOLFO LIECER
 QUILORON
 TEL: 315 2381857
 VEHICULO: 7845/7LP-674
 ORDEN: YOPAL
 DESTINO: PAZ DE ARPILORO

Nro. TIO	SILLA	VALOR
PSU-4715	8	28.000

TOTAL TIO: \$28.000
 FORMA DE PAGO: EFECTIVO
 DATOS DEL VEHICULO
 SOAT: 156520086870
 E.SOAT: ASESURADORA SOLIDARIA DE COLOMBIA ENTIDAD COOPERATIVA-88 0524654
 REC: 48000488
 E.ARC: LA EQUIDAD SEGUROS GENERALES O.C.-880028415
 REC: 48000487
 E.ARC: LA EQUIDAD SEGUROS GENERALES O.C.-880028415
 M.SERVICIO: BASICO
TOTAL: \$28.000
 SUJORSAL: YOPAL
 EQUIPAJE: 0.00
 VENDIDO POR: TATIANA ORTIZ

FLOTA SUGAMUXI SA
 891800075-8
 CARRETERA 12 N°147-85
 M.M. FLOTA SUGAMUXI S.A. COM.CO
 TIPO VENTA PARA HDV
 F.VENTA: 2026-04-22 21:10:00
 F.SALIDA: 2026-04-27 21:10:04
 OPERACION: 631257
 C.C PASAJERO: 74849372
 NOMBRE: CARLOS ADOLFO LIECER
 QUILORON
 TEL: 315 2381857
 VEHICULO: 4156/ICSP-254
 ORDEN: PAZ DE ARPILORO
 DESTINO: YOPAL

Nro. TIO	SILLA	VALOR
TUN-8451	11	28.000

TOTAL TIO: \$28.000
 FORMA DE PAGO: EFECTIVO
 DATOS DEL VEHICULO
 SOAT: 156520086870
 E.SOAT: ASESURADORA SOLIDARIA DE COLOMBIA ENTIDAD COOPERATIVA-88 0524654
 REC: 48000488
 E.ARC: LA EQUIDAD SEGUROS GENERALES O.C.-880028415
 REC: 48000487
 E.ARC: LA EQUIDAD SEGUROS GENERALES O.C.-880028415
 M.SERVICIO: BASICO
TOTAL: \$28.000
 SUJORSAL: PAZ DE ARPILORO
 EQUIPAJE: 0.00
 VENDIDO POR: CARLOS EDUARDO ORTIZ



COMPROMISOS		
ACTIVIDAD	RESPONSABLE	FECHA
1. EVALUAR A LOS APRENDICES EN LA PLATAFORMA SOFIA PLUS	Instructor	27-Apr-2026
2. CONTINUAR CON LAS FORMACIONES COMPLEMETARIA	Grupo De Aprendices	27-Apr-2026
CONCLUSIONES: 1. el aprendiz reconoce y funde concreto establecido por el diseño geométrico acorde con procedimiento y especificaciones técnicas.		
DATOS DEL CONTRATISTA		
NOMBRE Y APELLIDO	FIRMA	
CARLOS ADOLFO LIECER GUALDRON		
VISTO BUENO SUPERVISOR		
CARGO DEL SUPERVISOR	NOMBRE Y APELLIDO SUPERVISOR	FIRMA
Coordinador de Programas Especiales	EDWIN ALONSO QUINTERO	

FLOTA SUGAMUXI SA

891800075-8

CARRERA 12 N°47-85

WWW.FLOTASUGAMUXISA.COM.CO

TIPO VENTA: PARA HOY

F.VENTA: 2026-04-23 11:00:00

F.SALIDA: 2026-04-23 11:10:04

OPERACION: 631256

C.C PASAJERO: 74849372

NOMBRE: CARLOS ADOLFO LIECER

GUALDRON

TEL: 315 2361857

VEHICULO: 7845/TLP-674

ORIGEN: YOPAL

DESTINO: PAZ DE ARIPORO

Nro. TIQ	SILLA	VALOR
PSWQ-4715	8	28.000

TOTAL TIQ: \$28.000

FORMA DE PAGO: EFECTIVO

DATOS DEL VEHICULO

SOAT: 15656200068670

E.SOAT: ASEGURADORA SOLIDARIA DE

COLOMBIA ENTIDAD COOPERATIVA-86

0524654

RCC: AB000496

E.RCC: LA EQUIDAD SEGUROS GENERA

LES O.C.-860028415

RCE: AB000497

E.RCE: LA EQUIDAD SEGUROS GENERA

LES O.C.-860028415

NV.SERVICIO: BASICO

TOTAL: \$28.000

SUCURSAL: YOPAL

EQUIPAJE: 0.00

VENDIDO POR: TATIANA ORTIZ

FLOTA SUGAMUXI SA

891800075-8

CARRERA 12 N°47-85

WWW.FLOTASUGAMUXISA.COM.CO

TIPO VENTA: PARA HOY

F.VENTA: 2026-04-27 21:00:00

F.SALIDA: 2026-04-27 21:10:04

OPERACION: 631257

C.C PASAJERO: 74849372

NOMBRE: CARLOS ADOLFO LIECER

GUALDRON

TEL: 315 2361857

VEHICULO: 4156/QSP-254

ORIGEN: PAZ DE ARIPORO

DESTINO: YOPAL

Nro. TIQ	SILLA	VALOR
TUN-6451	11	28.000

TOTAL TIQ: \$28.000

FORMA DE PAGO: EFECTIVO

DATOS DEL VEHICULO

SOAT: 15656200068670

E.SOAT: ASEGURADORA SOLIDARIA DE

COLOMBIA ENTIDAD COOPERATIVA-86

0524654

RCC: AB000496

E.RCC: LA EQUIDAD SEGUROS GENERA

LES O.C.-860028415

RCE: AB000497

E.RCE: LA EQUIDAD SEGUROS GENERA

LES O.C.-860028415

NV.SERVICIO: BASICO

TOTAL: \$28.000

SUCURSAL: PAZ DE ARIPORO

EQUIPAJE: 0.00

VENDIDO POR: CARLOS EDUARDO ORTIZ